Relatório de Evento em Situação de Emergência - ISE

ISE 08 - 07/2026 – RJ

Sumário

1 Introdução 2
2 Definições 2
3 Descrição do evento 3
3.1 Mapa geoelétrico da ENEL RJ 5
3.2 Diagrama unifilar da ENEL RJ 9
3.3 Subestações afetadas 13
3.4 Municípios afetados 14
4 Descrição dos danos causados ao sistema elétrico 15
4.1 Equipamentos afetados e sua hierarquia de importância para o sistema 16
4.2 Clientes afetados e impactos globais 16
4.3 Síntese das informações técnicas do evento 19
4.4 Relação de ocorrências emergenciais expurgáveis 19
5 Relato técnico sobre a intervenção realizada para restabelecimento 20
5.1 Contingente de técnicos utilizados nos serviços 20
5.2 Tempos médios de atendimento 21
6 Evidências do evento 22
6.1 Matérias jornalísticas 22
7 ANEXOS 38
ANEXO I - Relação de ocorrências emergências expurgáveis
ANEXO II Laudo meteorológico

1 Introdução

As concessionárias do serviço público de distribuição de energia elétrica devem prover o serviço de forma adequada, buscando sempre a eficiência, conforme disposto na legislação e nos respectivos contratos de concessão. Dentre a legislação vigente, destacam-se os Procedimentos de Distribuição de Energia Elétrica no Sistema Elétrico Nacional – PRODIST, que consistem em documentos elaborados pela Agência Nacional de Energia Elétrica – ANEEL, que normatizam e padronizam as atividades técnicas relacionadas ao funcionamento e desempenho dos sistemas de distribuição de energia elétrica.

O Módulo 8 destes procedimentos, mais especificamente em sua Seção 8.2, regulamenta a qualidade do serviço prestado pelas distribuidoras de energia elétrica, estabelecendo a metodologia para apuração dos indicadores de continuidade e dos tempos de atendimento a ocorrências emergenciais.

O referido regulamento prevê que, na apuração dos indicadores coletivos e individuais deverão ser consideradas todas as interrupções de longa duração que atingirem as unidades consumidoras, admitidas algumas exceções (denominadas expurgos), que podem ser encontradas no Item 187 do Módulo 8 do PRODIST (Resolução Normativa ANEEL nº 956, de 7 de Dezembro 2021), transcrito abaixo:

187. Na apuração dos indicadores DEC e FEC não devem ser consideradas as seguintes situações:

a) falha nas instalações da unidade consumidora que não provoque interrupção em instalações de terceiros;

b) interrupção decorrente de obras de interesse exclusivo do usuário e que afete somente sua unidade consumidora;

c) Interrupção em Situação de Emergência – ISE;

d) suspensão por inadimplemento do consumidor;

e) suspensão por deficiência técnica ou de segurança das instalações da unidade consumidora que não provoque interrupção em instalações de terceiros, previstas em regulamentação;

f) interrupção vinculada à programa de racionamento instituído pela União;

g) interrupção ocorrida em Dia Crítico;

h) interrupção oriunda de atuação de Esquema Regional de Alívio de Carga – ERAC estabelecido pelo ONS;

i) interrupção de origem externa ao sistema de distribuição. [grifos nossos]

Para os casos de expurgo por Interrupção em Situação de Emergência (ISE), a alínea “h” do Item 228 do Módulo 8.2 do PRODIST (Resolução Normativa ANEEL nº 956, de 7 de Dezembro 2021) estabelece a obrigatoriedade das distribuidoras em disponibilizar, em seu sítio eletrônico, relatórios digitais com as evidências do evento que tenha gerado tais interrupções enquadradas na alínea “c” do Item 187 do mesmo.

Portanto, o objetivo deste relatório é apresentar as evidências, bem como outras informações relevantes do evento ocorrido na área de concessão da ENEL RJ , entre os dias *29 a 31 Julho de 2026*. Trata-se de evento classificado como Grupo Desastres Meteorológicos que em seu item 1.3.1.2 contempla o Subgrupo Sistemas de Grande Escala/Escala Regional acompanhado de grande ocorrência de descargas e fortes ventos, acarretando em diversos impactos na rede de distribuição de energia elétrica, ficando caracterizada a Situação de Emergência, conforme demonstrado a seguir.

Destaca-se que, para o entendimento completo das regras de apuração dos indicadores de continuidade e expurgos, faz-se necessário também a observação das regras contidas nos Módulos 1 e 6 do PRODIST. Todos os módulos destes procedimentos encontram-se disponíveis para consulta no site da ANEEL (www.aneel.gov.br) e as principais definições relacionadas ao tema estão contidas no item 2 deste documento.

2 Definições

Abaixo seguem as definições estabelecidas na **Seção 1.1 do Módulo 1 do PRODIST – Resolução Normativa ANEEL nº 956, de 7 de Dezembro 2021**

Evento

Acontecimento que afete as condições normais de funcionamento de uma rede elétrica, podendo gerar uma ou mais interrupções no fornecimento de energia.

DIC

Duração de interrupção individual por unidade consumidora.

FIC

Frequência de interrupção individual por unidade consumidora.

Consumidor Hora Interrompido (CHI):

Somatório dos DICs dos consumidores atingidos por interrupção no fornecimento de energia, expresso em horas e centésimos de horas.

Interrupção em Situação de Emergência:

Interrupção originada no sistema de distribuição, resultante de Evento que comprovadamente impossibilite a atuação imediata da distribuidora e que não tenha sido por ela provocada ou agravada por esta e que seja:

a) Decorrente de evento associado a Decreto de Declaração de Situação de Emergência ou Estado de Calamidade Pública emitido por órgão competente; ou

b) Decorrente de evento cuja soma do CHI (consumidor hora interrompido) das interrupções ocorridas no sistema de distribuição seja superior ao CHI_{limite} da distribuidora, calculado conforme equação a seguir:

$$CHI_{limite} = 2612 \times N^{0,35}$$

Equação 1 – Cálculo do CHI_{limite} para avaliação ISE

onde:
N – número de unidades consumidoras faturadas e atendidas em BT ou MT do mês de outubro do ano anterior ao período de apuração.

Seguindo esse regramento, demonstra-se abaixo o limite de CHI da Enel RJ.

CÁLCULO CHI PARA ENEL RJ

- Quantidade de unidades consumidoras faturadas em outubro de 2025 ($\boldsymbol{N}$)

  Em outubro de 2025 foram faturadas 2.700.521 unidades consumidoras.

- Valor limite CHI para Enel RJ

$$2612 \times 2.700.521$$

$$465.564,46\ CHI$$

3 Descrição do evento

O evento abordado neste Relatório ISE 08 - 07/2026 – RJ refere-se a evento classificado como Grupo Desastres Meteorológicos que em seu item 1.3.1.2 contempla o Subgrupo Sistemas de Grande Escala/Escala Regional acompanhado de grande ocorrência de descargas e fortes ventos, afetando a área de concessão da Enel RJ, no período de 29/07/2026 a 31/07/2026. Tal evento impossibilitou a ação imediata da distribuidora e diante do impacto ocasionado na rede de distribuição, detalhado a seguir, o evento registrou um total de *5.406.272,68* CHI. Portanto, conforme regras estabelecidas no PRODIST, as interrupções oriundas desse evento são classificadas como Interrupções em Situação de Emergência (ISE), pois a quantidade de CHI observada foi superior ao valor de 465.564,46.

Entre os dias 29 a 31 de Julho de 2026, a passagem de uma frente fria associada a um ciclone extratropical atuaram sobre o Rio de Janeiro, aumentando a força dos ventos e causando chuvas fortes com raios na região atendida pela Enel-RJ.

Importante destacar que, para fins de caracterização das interrupções decorrentes do evento, fez-se o uso da lista de Fatos Geradores definidas pelo Anexo II da seção 8.2 do Módulo 8 do PRODIST (Resolução Normativa ANEEL nº 956, de 7 de Dezembro 2021), tendo sido os expurgos restritos às ocorrências de causa Meio Ambiente.

Diante do exposto, para este evento a distribuidora atribuiu os seguintes registros:

Tabela 1 – Atribuições de Registros do Evento pela Distribuidora

Código único do evento:	ISE 08 - 07/2026 – RJ
COBRADE:	1.3.1.2 TIPO
Quantidade de interrupções associadas:	4.191
Código único do Relatório:	ISE 08 - 07/2026 – RJ

Este cenário foi atestado pelo Grupo Climatempo, empresa especializada em meteorologia. Apresenta-se no ANEXO II deste relatório o laudo meteorológico, na íntegra, e na Tabela 2 a seguir, uma síntese do parecer da empresa, abordando a classificação COBRADE (Código Brasileiro de Desastres) do evento, assim como o período da atipicidade climática vivenciada na área de concessão.

Tabela 2 – Resumo do laudo meteorológico do evento, ocorrido de 29 a 31 de Julho de 2026.

Número/Código Evento	2026-008/ENEL RJ
Número/Código do Laudo	008/ENEL RJ
Descrição	Sistema frontal com ventos fortes
Código COBRADE	1.3.1.2 (Sistemas de Grande Escala/Escala Regional)
Abrangência (Regional)	Duração (Data/Horário BRT de Início e Término)
Sul	04h00min 29/07 - 23h00min 31/07
Niterói	00h00min 29/07 - 22h00min 31/07
São Gonçalo	04h00min 29/07 - 23h00min 31/07
Magé	04h00min 29/07 - 22h00min 31/07
Serrana	04h00min 29/07 - 23h00min 31/07
Lagos	00h00min 29/07 - 23h00min 31/07
Macaé	00h00min 29/07 - 23h00min 31/07
Campos	04h00min 29/07 - 22h00min 31/07

Dito isso e, para demonstrar o vínculo territorial e temporal do evento climático, segue a tabela 3 abaixo, que apresenta o impacto sentido pela Distribuidora, distribuído por dia e de maneira a concatenar informações das regionais e subestações afetadas, quantidade de incidências, principais danos e/ou impedimentos, além de algumas evidências.

Tabela 3 – Impacto territorial e temporal do evento, sentido pela distribuidora

Os principais danos ocasionados pelo evento climático descrito neste relatório podem ser comprovados tanto pelo laudo meteorológico exposto no anexo II quanto pelas matérias jornalísticas e evidências das ocorrências atendidas pelos polos operacionais no item 6.1.
A consequência das contingências pode apresentar reflexos em períodos posteriores aos eventos, muito em função das condições de instabilidade do solo no caso de grande volume de precipitação em curto espaço de tempo, alagamentos e com continuada chuva ao longo do período. Decorrente do supracitado, o impacto do evento na Rede de Distribuição poderá gerar uma fragilidade da mesma e que em período posterior mostrará este reflexo.

DIA	REGIONAIS AFETADAS	SUBESTAÇÕES AFETADAS	QTD INCIDÊNCIAS	PRINCIPAIS DANOS/ IMPEDIMENTOS
29/07/2026	RESENDE / PETRÓPOLIS / ANGRA DOS REIS / MAGÉ / SÃO GONÇALO / NITERÓI / MARICÁ / LAGOS / TERESÓPOLIS / MACAÉ / CANTAGALO / PÁDUA	PRL / SEC / ARL / PTM / PTI / SRO / MAM / ITO / ANG-FURNAS / JAC / ANG / MUR / CEL / SCS / NPA / NVS / PDR / PIN / PAL / GAB / MPA / ZSL / ING / ITA / AVI / BGN / SPT / ALC / PRM / VDP / ITB / MAR / GXD / ICA / ARS / ITI / PAR / INO / RDC / ITP / TAG / SLR / BAX / TER / PNV / EAR / RBN / FAG / CED / BUZ / CAS / ROL / POC / ALP / SJA / TAM / MAC / NSA / RDO / IBS / CAB / VIV / QUI / LIB / BRL / CQT / SPA / ARA / RSD / TRB / TRM / IGB / PAP / MIR / CDM / CAM / SAF / BJD / VPA / CMB / CAR / CAF / ITC / SAP / SEV / MBU	1.834	Queda de galhos e árvores / Tombamento de postes / Rompimento de cabos
30/07/2026	LAGOS / ANGRA DOS REIS / MAGÉ / PETRÓPOLIS / NITERÓI / SÃO GONÇALO / MARICÁ / MACAÉ / TERESÓPOLIS / CANTAGALO / RESENDE / PÁDUA	SJA / PTI / MAM / ITO / ANG-FURNAS / JAC / ANG / MUR / CEL / SCS / PAL / MPA / ZSL / GAB / PDR / PIN / ALC / GXD / PRM / ARS / RDC / ITP / INO / MAR / VDP / BAX / ARL / SEC / ROL / TAM / MAC / EAR / BGN / SPT / NSA / PAR / CQT / IBS / CAF / CED / IGB / MBU / TAT / QUI / ING / AVI / SRO / PTM / RBN / PAP / VPA / SLR / ITB / ICA / VIV / POC / ITI / TRB / RSD / LIB / BRL / CMB / RDO / CAB / ITA / BUZ / CDM / PNV / TAG / NPA / CAS / CAR / SPA / ALP / SAP / NVS / FAG / BJD / ITC / TAP / ARA / TRM / ARC / BAR / CAM / SAF / PRL / TER / MIR	1.779	Queda de galhos e árvores / Tombamento de postes / Rompimento de cabos
31/07/2026	ANGRA DOS REIS / MAGÉ / MARICÁ / SÃO GONÇALO / NITERÓI / PETRÓPOLIS / LAGOS / MACAÉ / RESENDE	PTI / MAM / ITO / PAR / MAR / MUR / ALC / PDR / ING / TAT / PRM / ANG / ANG-FURNAS / CEL / SCS / ARS / INO / GXD / SRO / JAC / VDP / AVI / PIN / RBN / ZSL / MPA / SPT / GAB / ARL / BAX / QUI / NVS / ITA / SLR / LIB / EAR / CAF / ITB / ICA / PAP / NPA / ITI / TAG / BAR / ARA / RSD / PTM / PRL	578	Queda de galhos e árvores / Tombamento de postes / Rompimento de cabos

3.1 Mapa geoelétrico da ENEL RJ

Conforme destacado anteriormente, o evento ISE 08 - 07/2026 – RJ causou diversos impactos na rede de distribuição de energia elétrica, assim como, na operação de restabelecimento de energia nos locais afetados. Para demonstrar a dimensão do impacto observado pela Enel RJ, apresenta-se abaixo os mapas geoelétricos das regionais afetadas.

Mapa Geolétrico Lagos

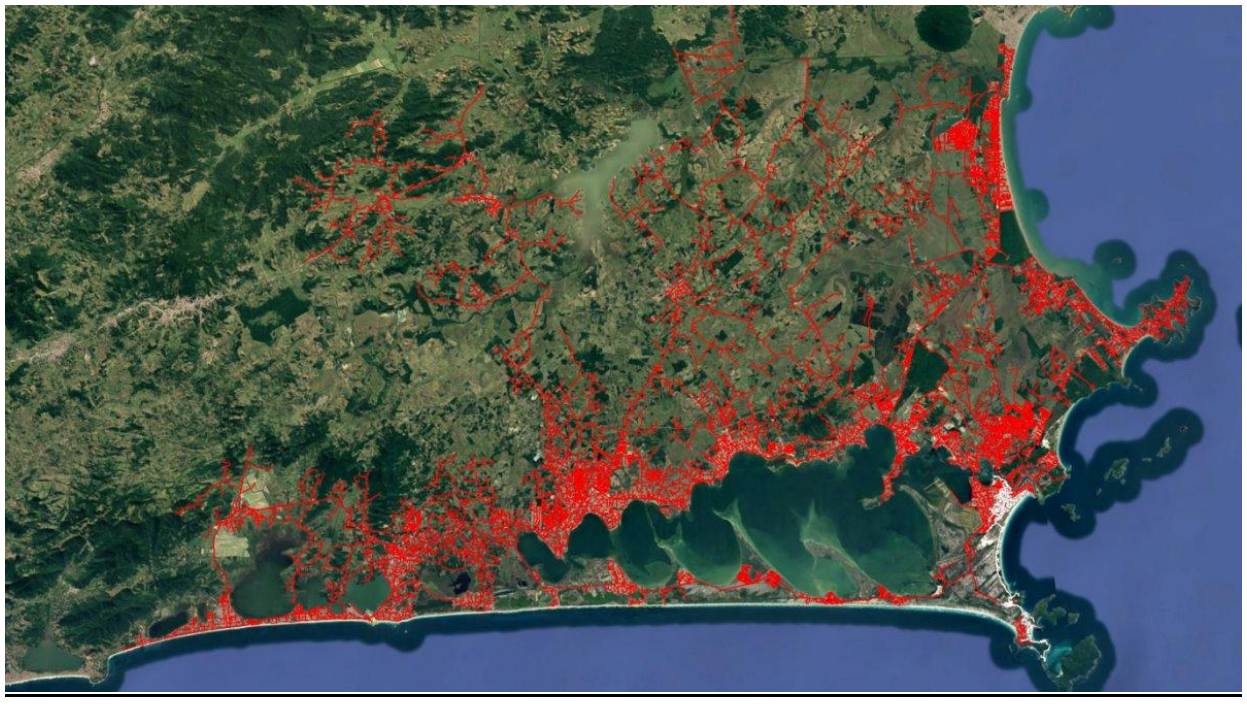

Área afetada
Área não afetada

Mapa Geolétrico Macaé

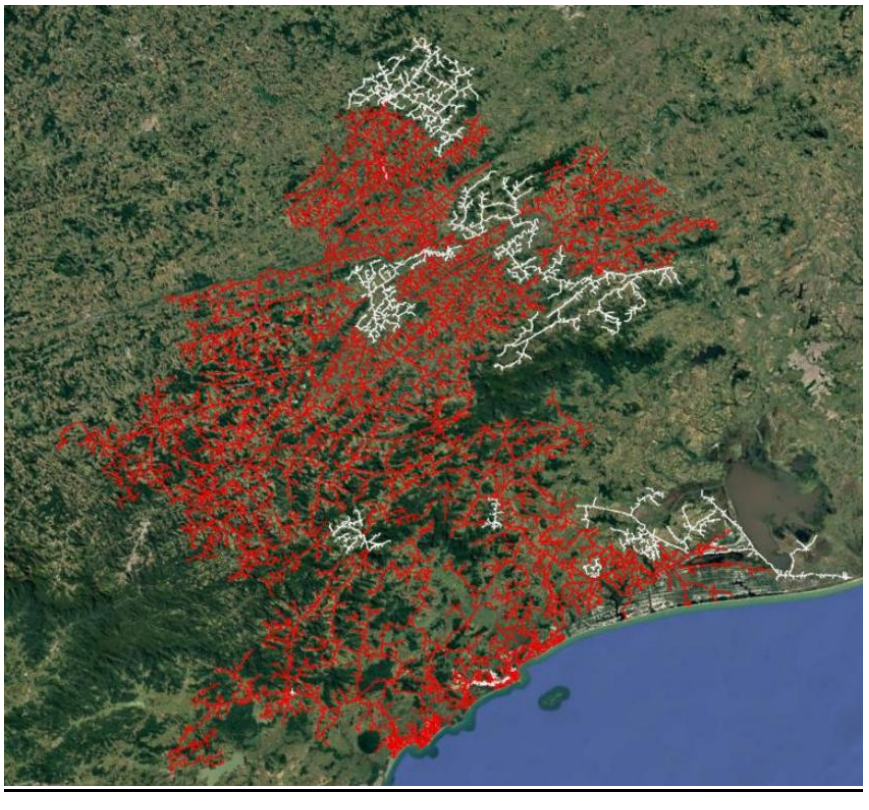

Área afetada
Área não afetada

Mapa Geolétrico Niteroi

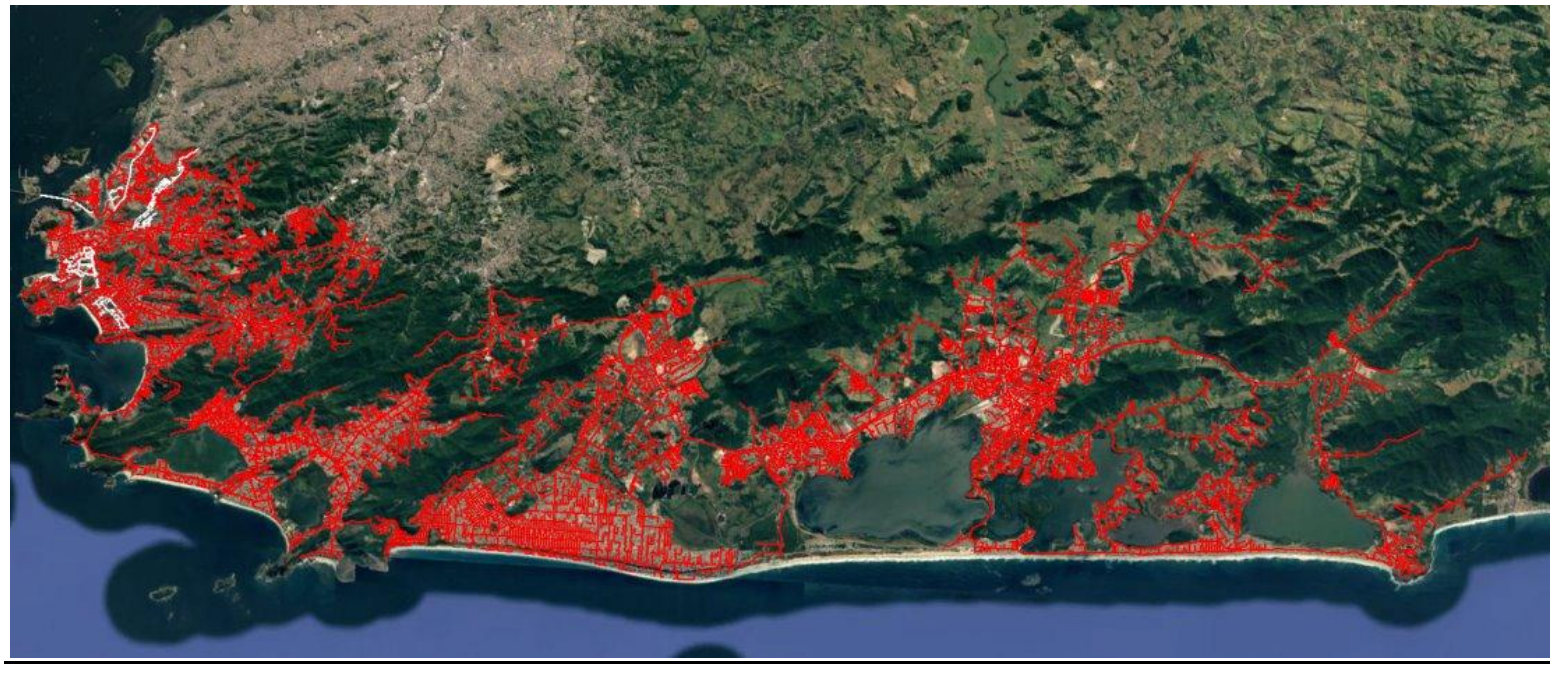

Área afetada
Área não afetada

Mapa Geolétrico São Gonçalo

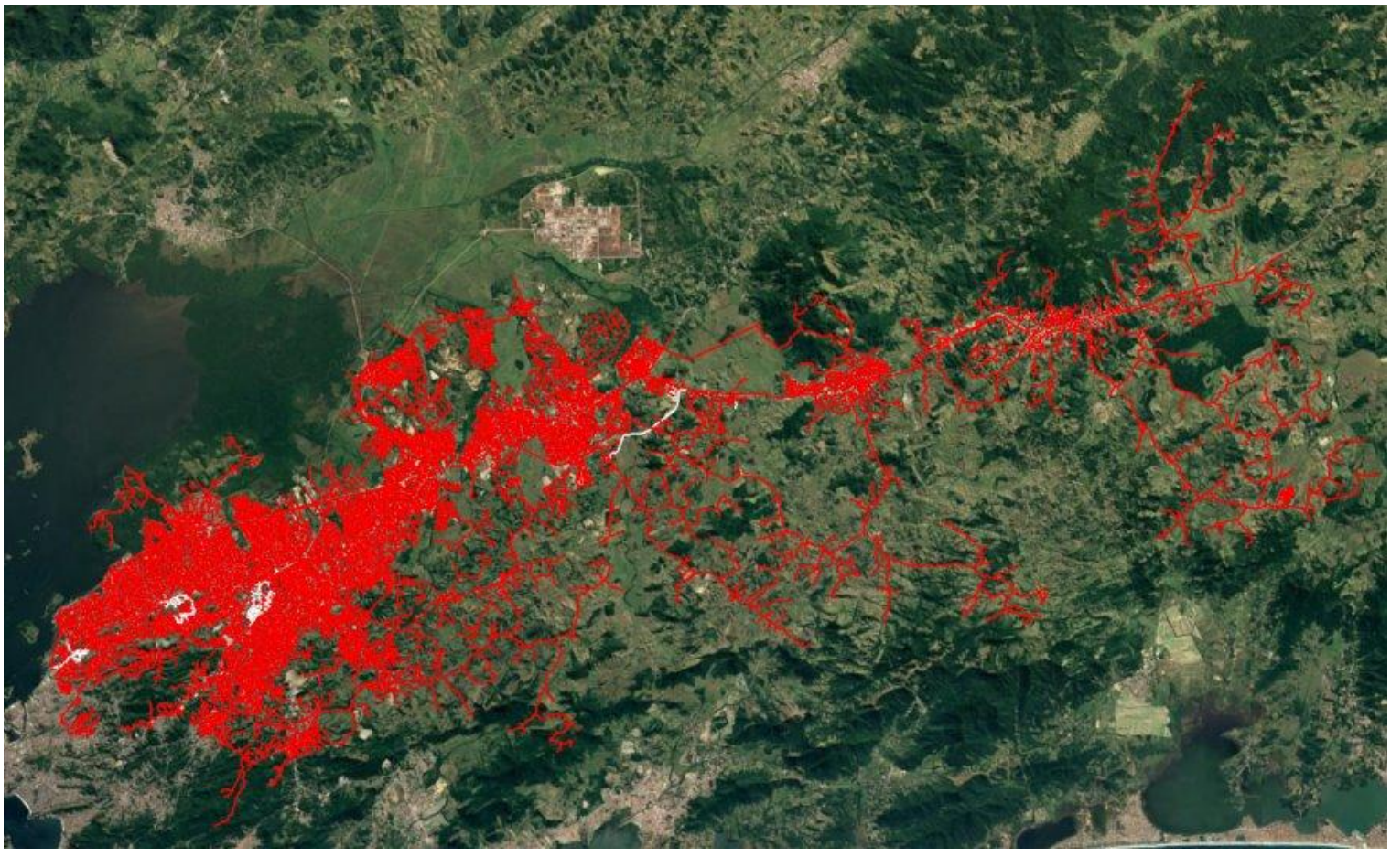

Área afetada
Área não afetada

Mapa Geolétrico Magé

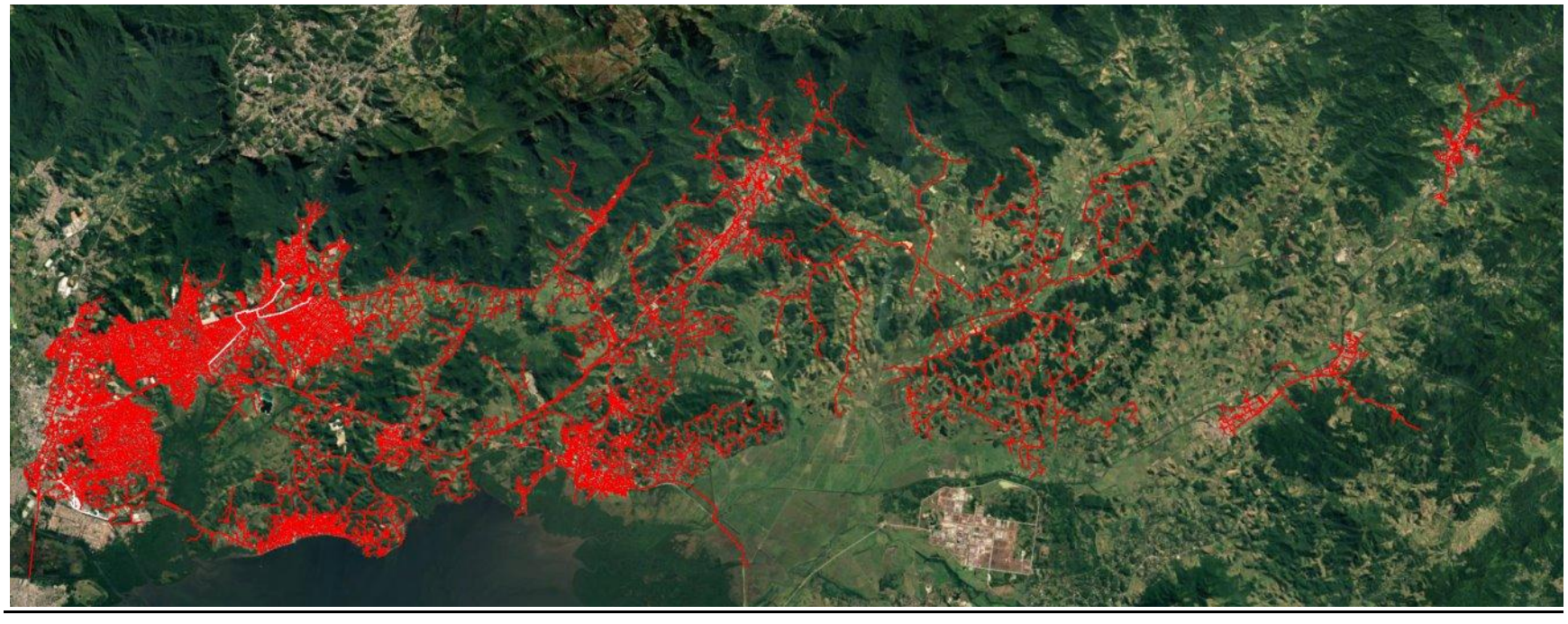

Área afetada
Área não afetada

Mapa Geolétrico Serrana

Área afetada
Área não afetada

Mapa Geolétrico Sul

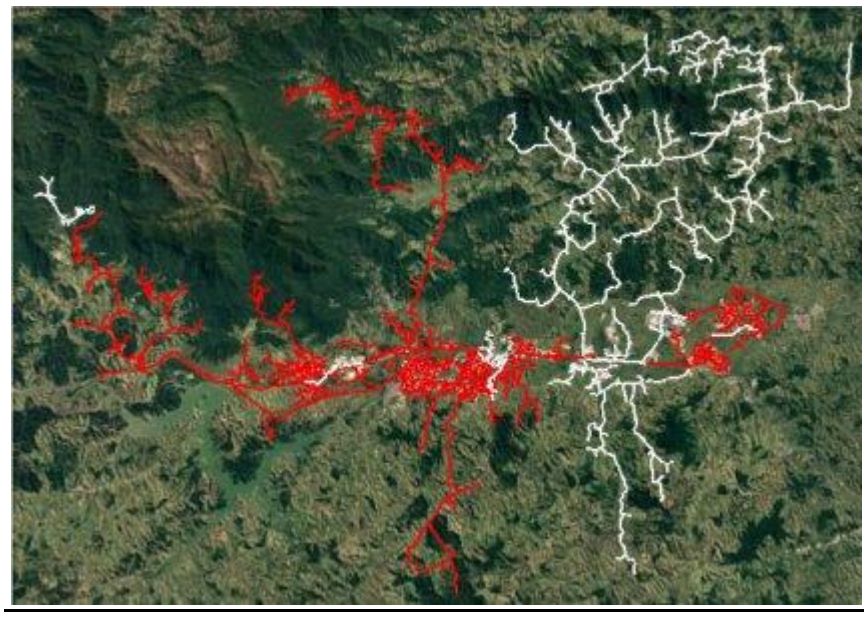

Área afetada

Área não afetada

3.2 Diagrama unifilar da ENEL RJ

Além do mapa geoelétrico apresentado anteriormente, segue ainda abaixo o diagrama unifilar da Enel RJ onde estão representadas todas as subestações relativas à Área de Concessão e a forma que estão conectadas ao sistema elétrico.

Figura 2 – Diagrama unifilar das regionais afetadas

Diagrama Unifilar Lagos

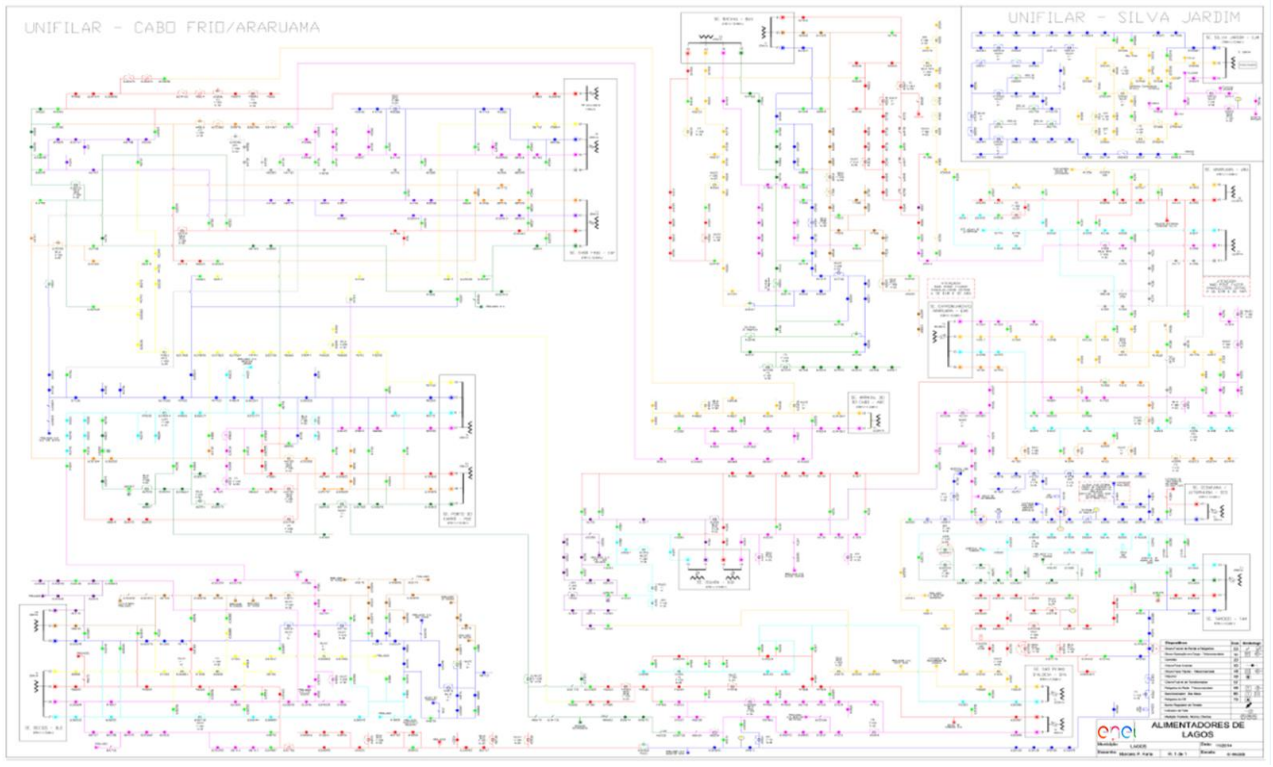

Diagrama Unifilar Macaé

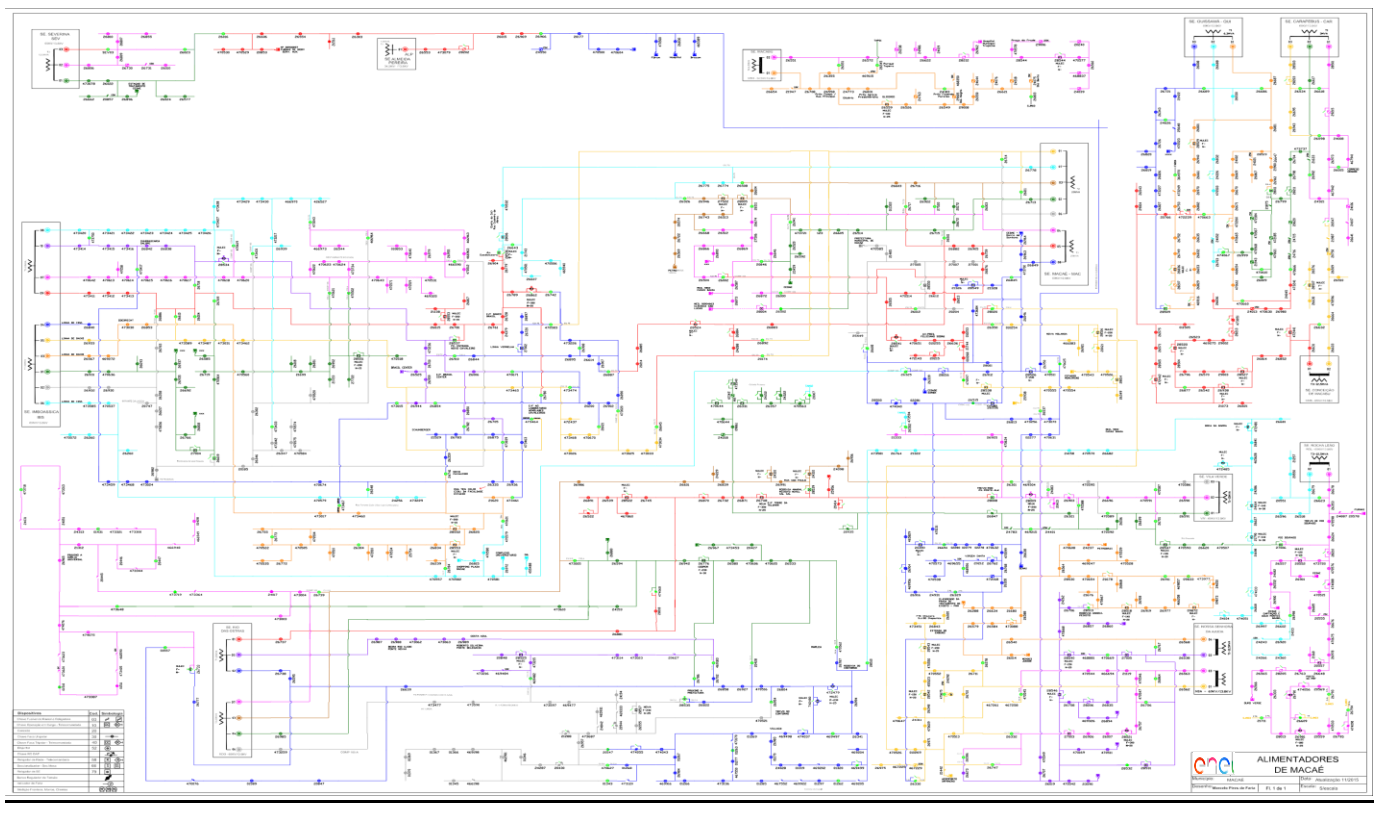

Diagrama Unifilar Niterói

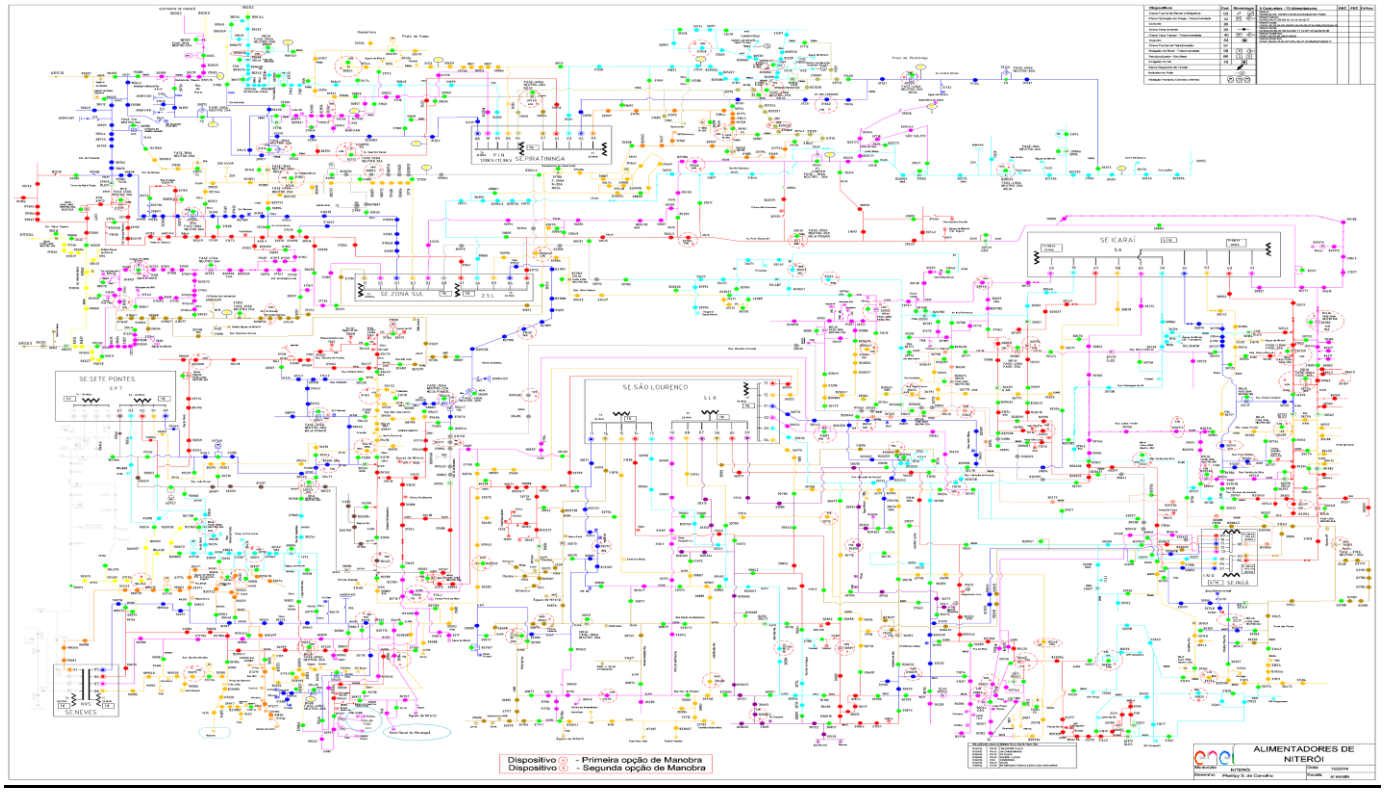

Diagrama Unifilar Magé

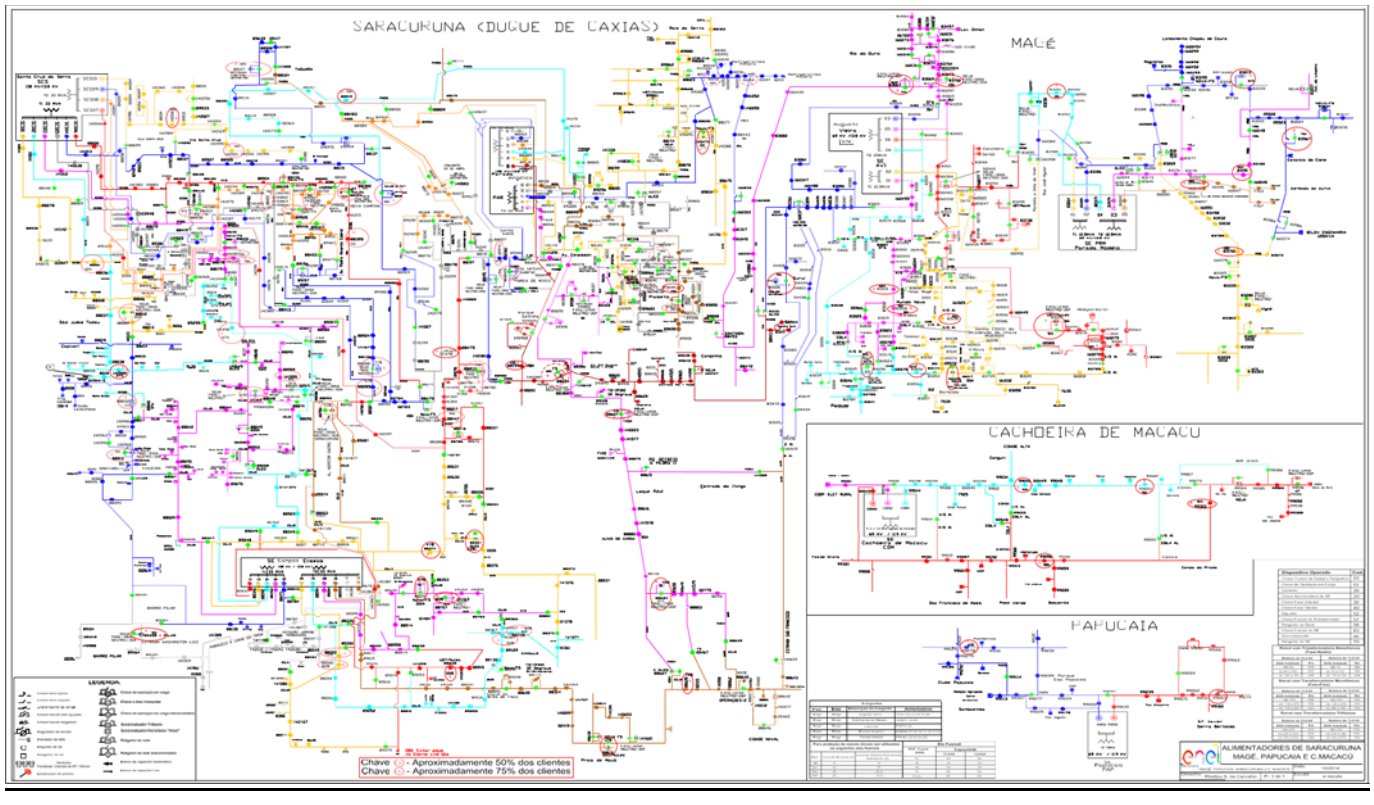

Diagrama Unifilar São Gonçalo

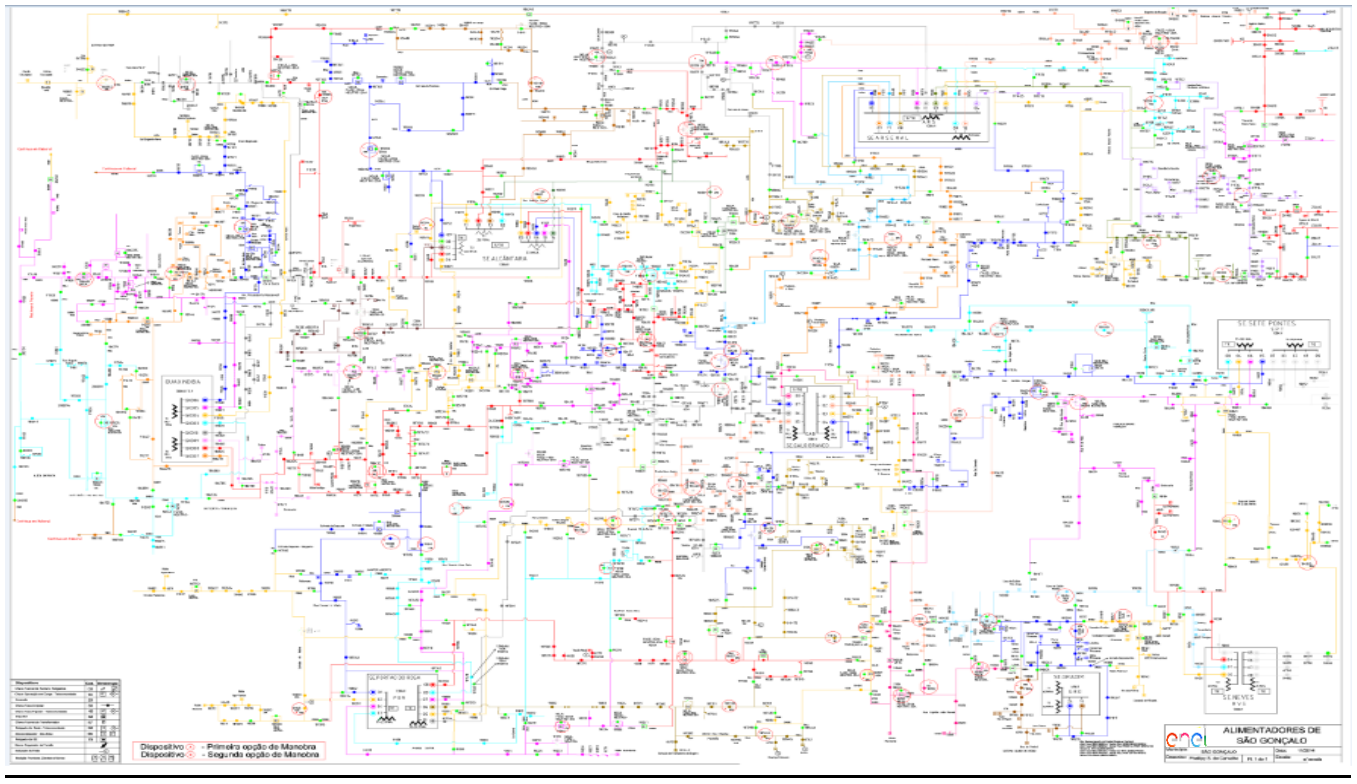

Diagrama Unifilar Serrana

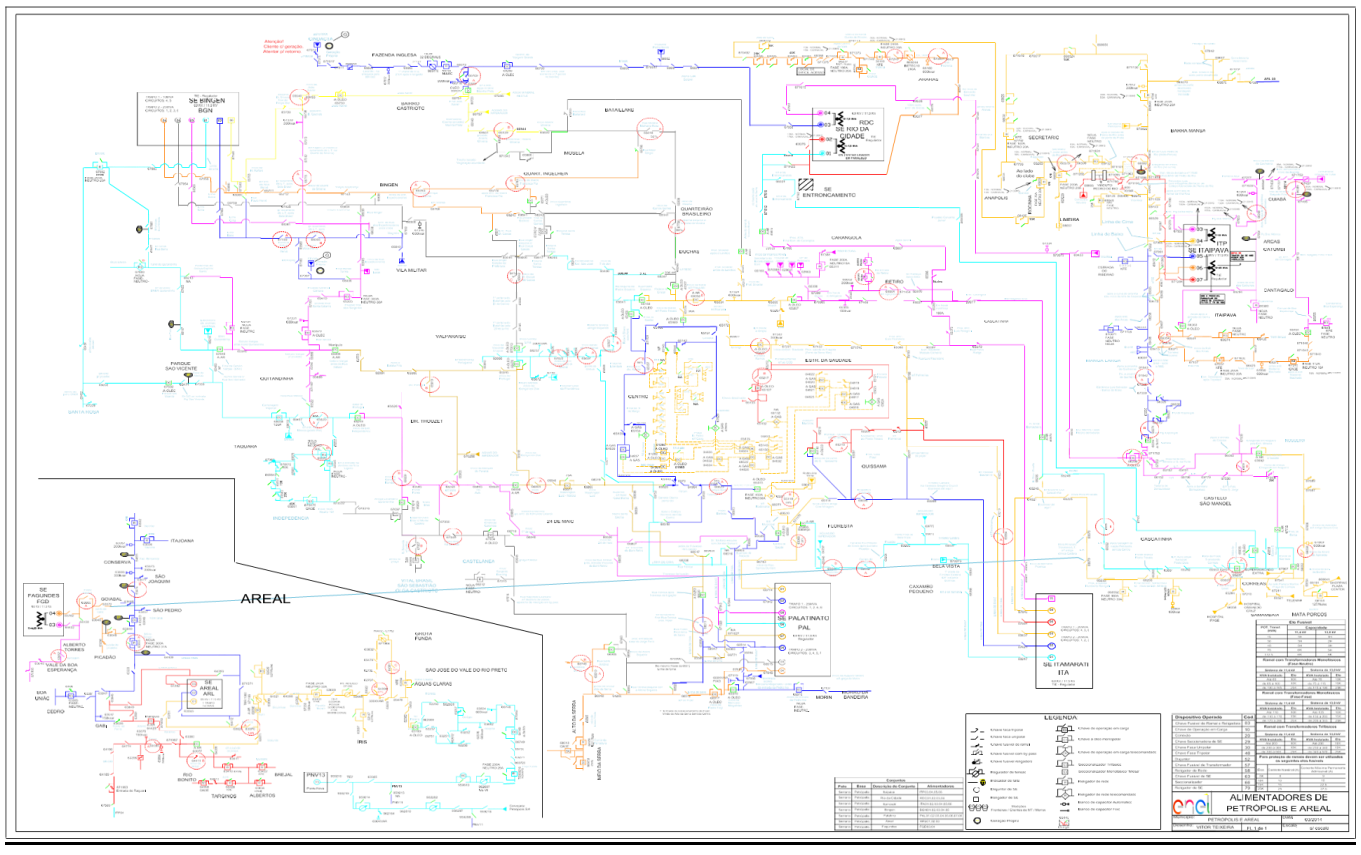

Diagrama Unifilar Angra dos Reis

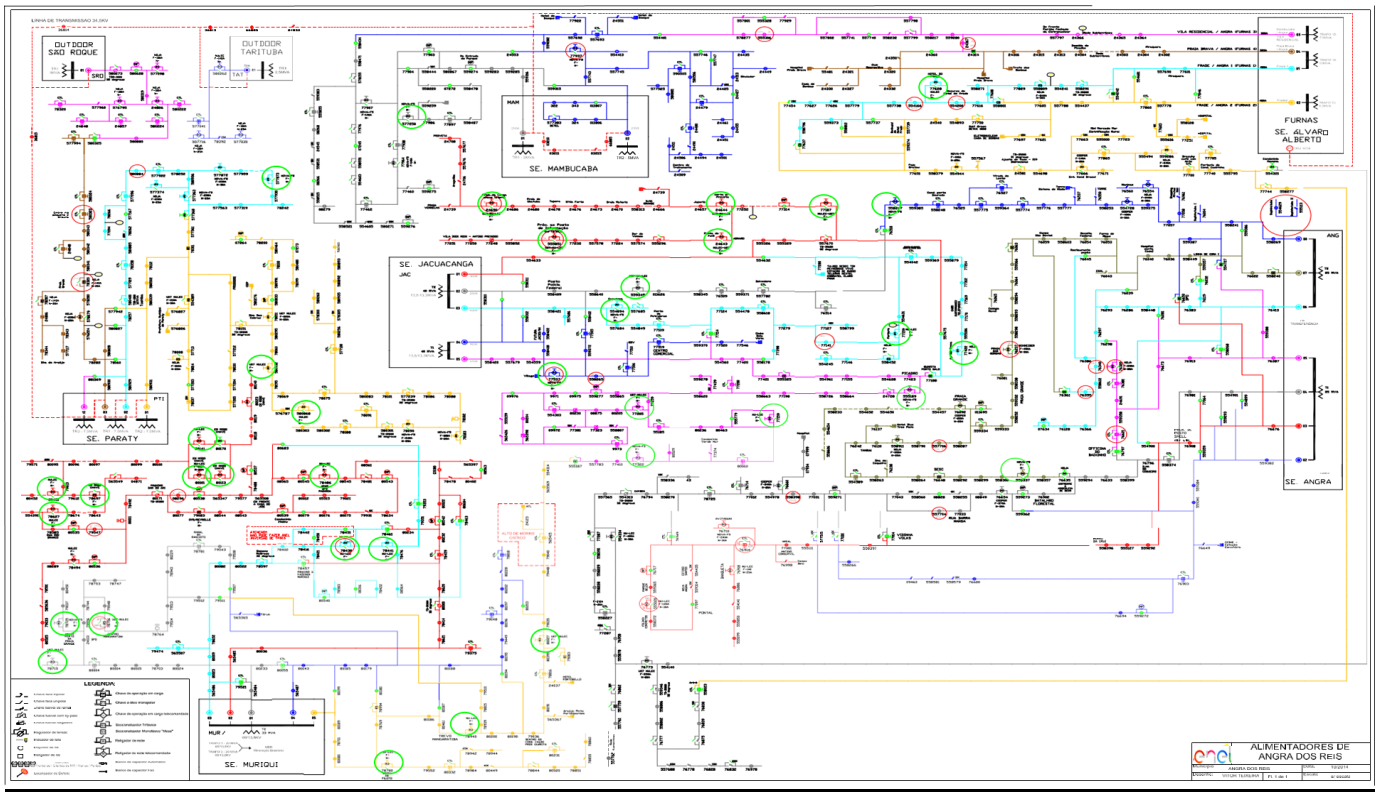

Diagrama Unifilar Resende

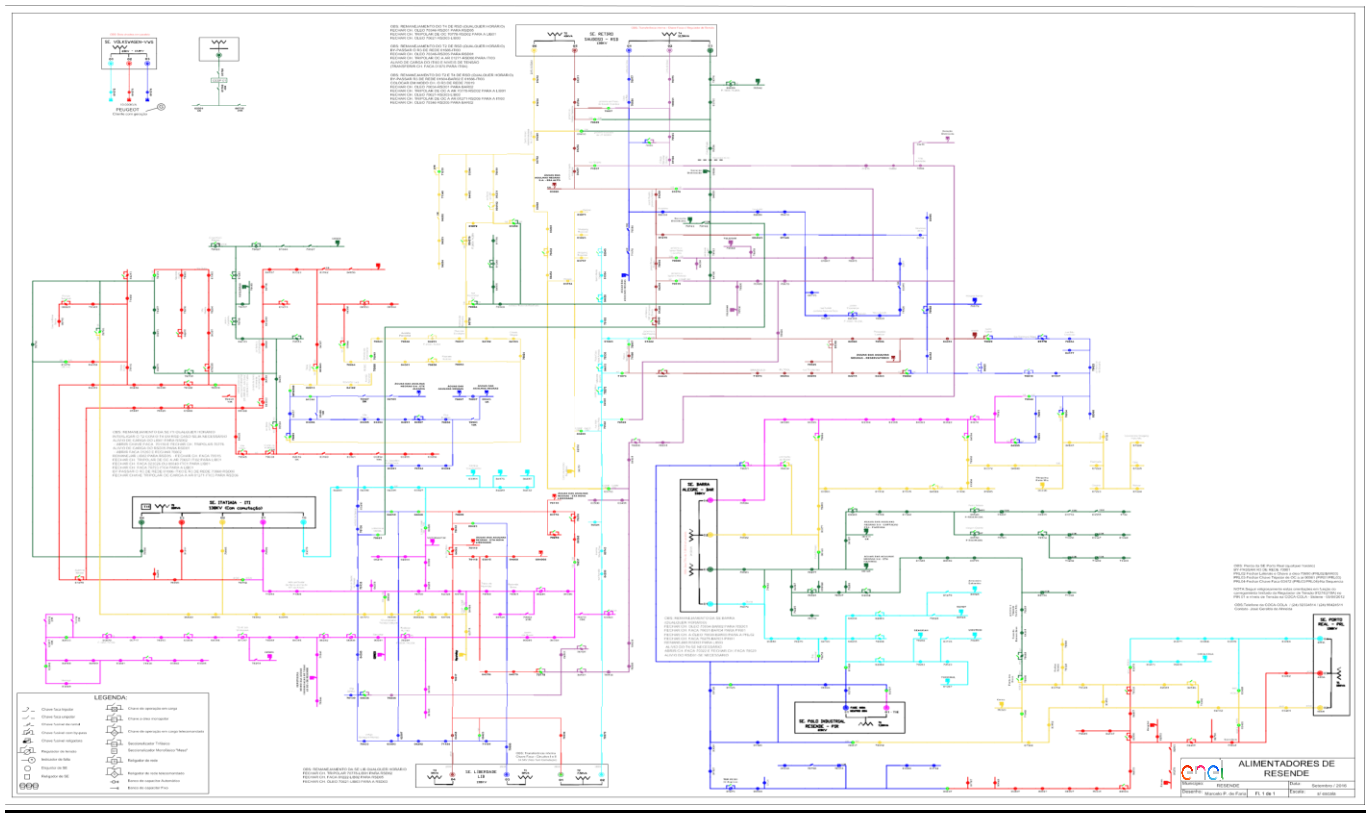

Devido a dimensão do sistema elétrico na Área de Concessão da Enel RJ e, consequentemente dificuldades quanto à escala e resolução das imagens, não é possível se demonstrar graficamente todos os elementos com riqueza de detalhes, contudo, a listagem das subestações e municípios afetados, pode ser consultada nas tabelas 4 e 5.

3.3 Subestações afetadas

Conforme previamente abordado, o evento em tela, impactou áreas da concessão da ENEL RJ, foram observadas consequências em 90 das 127 subestações da concessão, conforme tabelas abaixo.

Tabela 4 – Subestações afetadas pelo evento

ID	SIGLA	SUBESTAÇÃO	ID	SIGLA	SUBESTAÇÃO
1	SJA	SILVA JARDIM	42	TAG	TANGUÁ
2	PRL	PORTO REAL	43	SLR	SÃO LOURENÇO
3	SEC	SECRETARIO	44	BAX	BACAXÁ
4	ARL	AREAL	45	TER	TERESÓPOLIS
5	PTM	PATRIMONIO	46	PNV	PONTE NOVA
6	PTI	PARATI	47	EAR	ENTRONCAMENTO ARARUAMA
7	SRO	SÃO ROQUE	48	RBN	RIO BONITO
8	MAM	MAMBUCABA	49	FAG	FAGUNDES
9	ITO	ITAORNA	50	CED	CEDAEMA
10	ANG-FURNAS	FURNAS	51	BUZ	BÚZIOS
11	JAC	JACUACANGA	52	CAS	CASIMIRO DE ABREU
12	ANG	ANGRA DOS REIS	53	ROL	ROCHA LEÃO
13	MUR	MURIQUI	54	POC	PORTO DO CARRO
14	CEL	CAMPOS ELÍSEOS	55	ALP	ALMEIDA PEREIRA
15	SCS	SANTA CRUZ DA SERRA	56	TAM	TAMOIOS
16	NPA	NOV PARADA ANGÉLICA	57	MAC	MACAÉ
17	NVS	NEVES	58	NSA	NOSSA SENHORA DA AJUDA
18	PDR	PORTÃO DO ROSA	59	CQT	CONQUISTA
19	PIN	PIRATININGA	60	RDO	RIO DAS OSTRAS
20	PAL	PALATINATO	61	IBS	IMBOASSICA
21	GAB	GALO BRANCO	62	CAB	CABIUNAS
22	MPA	MARIA PAULA	63	VIV	VILA VERDE
23	ZSL	ZONA SUL	64	QUI	QUISSAMÃ
24	ING	INGÁ	65	LIB	LIBERDADE
25	ITA	ITAMARATI	66	CAF	CABO FRIO
26	AVI	AUGUSTO VIEIRA	67	IGB	IGUABA
27	BGN	BINGEN	68	MBU	MACABU
28	SPT	SETE PONTES	69	TAT	TARITUBA
29	ALC	ALCÂNTARA	70	PAP	PAPUCAIA
30	GXD	GUAXINDIBA	71	VPA	VAL DE PALMAS
31	PRM	PARADA MODELO	72	BRL	BARRA ALEGRE
32	VDP	VENDA DAS PEDRAS	73	SPA	SÃO PEDRO DA ALDEIA
33	ITB	ITAMBI	74	ARA	ARARUAMA
34	MAR	MARICÁ	75	RSD	RETIRO SAUDOSO
35	ICA	ICARAÍ	76	TRB	TROMBETAS
36	ARS	ARSENAL	77	TRM	TRAJANO DE MORAES
37	ITI	ITATIAIA	78	MIR	MIRACEMA
38	PAR	PARADA ANGÉLICA	79	CDM	CACHOEIRA DE MACACU
39	INO	INOÃ	80	CAM	CAMBUCI
40	RDC	RIO DA CIDADE	81	SAF	SÃO FIDELIS
41	ITP	ITAIPAVA	82	BJD	BOM JARDIM

Tabela 4 – Subestações afetadas pelo evento

ID	SIGLA	SUBESTAÇÃO
83	CMB	CONCEIÇÃO DE MACABU
84	CAR	CARAPEBUS
85	ITC	ITAOCARA
86	SAP	SANTO ANTÔNIO DE PÁDUA
87	SEV	SEVERINA
88	TAP	TAPERA
89	ARC	ARRAIAL DO CABO
90	BAR	BARRA

3.4 Municípios afetados

Conforme previamente abordado, o evento em tela, impactou áreas de concessão da ENEL RJ, todavia, foram observadas consequências em 47 dos 67 municípios da área de concessão, conforme tabelas abaixo.

Tabela 5 – Municípios afetados pelo evento.

ID	MUNICÍPIO	ID	MUNICÍPIO
1	SILVA JARDIM	25	RIO DAS OSTRAS
2	PORTO REAL	26	CABO FRIO
3	PETRÓPOLIS	27	MACAÉ
4	AREAL	28	QUISSAMÃ
5	PARATY	29	RESENDE
6	ANGRA DOS REIS	30	IGUABA GRANDE
7	MANGARATIBA	31	CACHOEIRAS DE MACACU
8	DUQUE DE CAXIAS	32	MACUCO
9	SÃO GONÇALO	33	ARRAIAL DO CABO
10	NITERÓI	34	BOM JARDIM
11	MAGÉ	35	SÃO PEDRO DA ALDEIA
12	GUAPIMIRIM	36	SANTA MARIA MADALENA
13	ITABORAÍ	37	SANTO ANTÔNIO DE PÁDUA
14	MARICÁ	38	PARAÍBA DO SUL
15	ITATIAIA	39	ITAOCARA
16	TANGUÁ	40	SÃO FIDÉLIS
17	SAQUAREMA	41	CANTAGALO
18	SÃO JOSÉ DO VALE DO RIO PRETO	42	CONCEIÇÃO DE MACABU
19	TRÊS RIOS	43	CARAPEBUS
20	TERESÓPOLIS	44	TRAJANO DE MORAIS
21	ARARUAMA	45	DUAS BARRAS
22	RIO BONITO	46	APERIBÉ
23	ARMAÇÃO DOS BÚZIOS	47	CORDEIRO
24	CASIMIRO ABREU		

4 Descrição dos danos causados ao sistema elétrico

O COBRADE (Classificação e Codificação Brasileira de Desastres) foi criado com o intuito de adequar a classificação brasileira à classificação utilizada pela ONU na classificação de desastres e nivelar o país aos demais organismos de gestão de desastres do mundo. Baseados nos dados analisados nos itens anteriores, podemos classificar o evento ocorrido sobre a área de concessão da ENEL RJ como Grupo Desastres Meteorológicos que em seu item 1.3.1.2 contempla o Subgrupo Sistemas de Grande Escala/Escala Regional acompanhado de grande ocorrência de descargas e fortes ventos.

Ocorreram diversas atuações de equipamentos de proteção ao longo da rede da Enel RJ por diversos motivos associados às chuvas fortes, descargas atmosféricas e rajadas de vento.
Com a finalidade de ilustrar de forma detalhada os danos causados pelo evento, apresenta-se na tabela 6 os eventos que mais contribuíram para a formação do CHI.

Tabela 6 – Estrato dos principais impactos associados ao evento de ISE

INCIDÊNCIA	INÍCIO	FIM	REGIONAL	SE	CLIENTES	CHI	DESCRIÇÃO DO PROBLEMA / CAUSA / SOLUÇÃO
BA03556136	29/07/2026	30/07/2026	ANGRA DOS REIS	JAC	3.525	33.957,50	EQUIPE A CAMINHO DO PONTO AN81050. CAUSA ORIGINAL: VEGETAÇÃO.
BA03556054	29/07/2026	30/07/2026	ANGRA DOS REIS	PTI	2.164	33.494,51	LOCALIZADA ÁRVORE TOMBADA SOBRE A REDE, CONDUTOR PARTIDO 185MM EM APROXIMADAMENTE 100M, REDE DESNIVELADA E ISOLADOR QUEBRADO NO PONTO AN78356. JUMPER ABERTO A MONTANTE DA FUS AN577930. CAUSA ORIGINAL: ÁRVORE TOMBADA.
BA03556056	29/07/2026	29/07/2026	ANGRA DOS REIS	PTI	2.717	23.665,07	LOCALIZADAS 2 ÁRVORES TOMBADAS E CORDOALHA PARTIDA NO PONTO CE4. NECESSÁRIO 100M DE CABO 1/0, PODA DE GRANDE PORTE E SUBSTITUIÇÃO DE CRUZETA N1. CAUSA ORIGINAL: ÁRVORE TOMBADA.
BA03556054	29/07/2026	30/07/2026	ANGRA DOS REIS	PTI	1.316	20.348,28	LOCALIZADA ÁRVORE TOMBADA SOBRE A REDE, CONDUTOR PARTIDO 185MM EM APROXIMADAMENTE 100M, REDE DESNIVELADA E ISOLADOR QUEBRADO NO PONTO AN78356. JUMPER ABERTO A MONTANTE DA FUS AN577930. CAUSA ORIGINAL: ÁRVORE TOMBADA.
BA03556074	29/07/2026	30/07/2026	ANGRA DOS REIS	SRO	1.693	18.180,00	NECESSÁRIA RETIRADA DE ÁRVORE DA REDE E SUBSTITUIÇÃO DE CONDUTOR PARTIDO NAS 3 FASES, CABO 4CAA, NO PONTO AN5770582. NECESSÁRIO 50M DE CABO. CAUSA ORIGINAL: VEGETAÇÃO.
BA03556134	29/07/2026	29/07/2026	ANGRA DOS REIS	JAC	2.761	17.028,47	LOCALIZADA ÁRVORE TOMBADA SOBRE A REDE, CONDUTOR PARTIDO CABO 4 NO PONTO AN77105. NECESSÁRIO CESTO E CONDUTOR TRANÇADO NO PONTO AN24630. CONEXÃO DA FASE A CENTELHANDO. CAUSA ORIGINAL: ÁRVORE TOMBADA.
0029193081	29/07/2026	31/07/2026	MARICÁ	MAR	480	15.303,07	REALIZADA PODA PRÓXIMA AO TRANSFORMADOR NI39842. CAUSA ORIGINAL: VEGETAÇÃO.
BA03556136	29/07/2026	29/07/2026	ANGRA DOS REIS	JAC	2.319	15.024,54	EQUIPE A CAMINHO DO PONTO AN81050. CAUSA ORIGINAL: VEGETAÇÃO.
BA03556136	29/07/2026	30/07/2026	ANGRA DOS REIS	JAC	1.516	14.616,77	EQUIPE A CAMINHO DO PONTO AN81050. CAUSA ORIGINAL: VEGETAÇÃO.
BA03556552	29/07/2026	29/07/2026	MARICÁ	INO	6.226	14.593,05	LOCALIZADA VEGETAÇÃO. CAUSA ORIGINAL: VEGETAÇÃO
BA03556394	29/07/2026	30/07/2026	NITERÓI	PIN	523	10.177,58	LOCALIZADOS 3 VÃOS DE MT PARTIDOS À FRENTE DA CTL NI822623, DEVIDO A ÁRVORE TOMBADA SOBRE A REDE. CAUSA ORIGINAL: ÁRVORE TOMBADA.

4.1 Equipamentos afetados e sua hierarquia de importância para o sistema

A fim de possibilitar melhor entendimento da importância dos equipamentos afetados na concessão da ENEL RJ durante período do Evento, apresenta-se na tabela 7 a hierarquia dos equipamentos da rede de distribuição.

Tabela 7 – Importância dos equipamentos para o sistema elétrico em termos de hierarquia.

Hierarquia	Sigla	Nome do Equipamento
1	DJ	Disjuntor
1	DM	Disjuntor Média
1	DI	Disjuntor Interligação
2	CF	Chave Faca Unipolar
2	CA	Chave Automática
2	CM	Chave Faca Multipolar
2	CH	Chave Unipolar
3	JP	Jumper
3	RA	Religadora Automática
3	RM	Religadora Monofásica
4	FS	Fuse Saver
4	as	Seccionalizador Automático
4	BF	Base Fusível
4	FF	Faca Fusível
4	CR	Chave Repetidora
5	EP	Entrada Primária
5	ET	Estação Transformadora

Adicionalmente, segue abaixo a tabela 8, que demonstra o detalhamento da quantidade e o total de equipamentos afetados.

Tabela 8 – Equipamentos afetados no período do evento

Dispositivo	Quantidade
Base Fusível	1330
Chave Unipolar	140
Disjuntor Média	2
Estação Transformadora	946
Religadora Automática	548
Total Geral	**2966**

Vale ressaltar que, sempre que possível, nas operações em tempo real, são realizadas manobras tanto de forma automática, quanto manual, com a intenção de minimizar os impactos. Nesse sentido, além de as equipes avaliarem a possibilidade da recomposição total ou parcial, a Enel RJ possui em seu sistema elétrico: equipamentos automatizados, chaves repetidoras, religadores e equipamentos telecontrolados. Assim, na lista de interrupções apresentada na tabela 14 (anexo I), é possível identificar que muitas delas possuem mais de uma etapa, que o reflexo das recomposições realizadas para aquelas condições específicas dos problemas identificados, em função da normalização das unidades consumidoras afetadas.
Em demanda da melhoria contínua da qualidade de energia, a Enel busca por novos conceitos tecnológicos capazes de fornecer maior autonomia e controle do seu sistema de distribuição. Um desses conceitos é o Smart Grid ou redes elétricas inteligentes. Este recurso apresenta uma análise com o objetivo de reduzir o tempo de interrupção de energia nos consumidores, otimizando os indicadores de continuidade, melhorando a confiabilidade do sistema e garantindo o fornecimento para o maior número de clientes possível por meio da implantação de sistemas **Self-Healing** através de religadores telecomandados nas redes de média tensão. O conceito **Self Healing** possui a capacidade de detectar, isolar e se recompor automaticamente após a ocorrência de uma falta. Isto é possível devido aos agentes do sistema executarem ações pré-programadas de chaveamento com resposta imediata à falta ocorrida. Toda essa ação é realizada por métodos aplicados no sistema de microprocessamento para que todas as situações e soluções possíveis sejam avaliadas e aplicadas para a resolução rápida da problemática ocasionada pelas faltas.

4.2 Clientes afetados e impactos globais

Em análise ao número de clientes interrompidos – CI nas áreas afetadas da concessão da ENEL RJ, a figura abaixo apresenta a quantidade de clientes interrompidos totais e dos clientes expurgados pelo evento, evidenciando assim, atipicidade vivenciada entre os dias 29 a 31 de Julho de 2026, intervalo este que, conforme laudo meteorológico emitido por empresa especializada, a referida concessão passou por um período de condições climáticas atípica.

Figura 3 – CI Expurgado do evento x CI Total

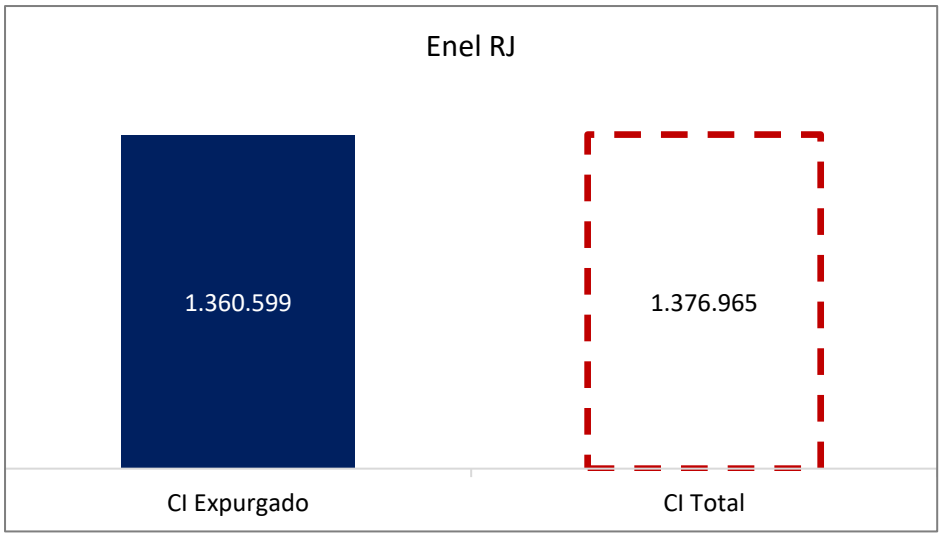

Na figura acima, a barra azul representa a quantidade de clientes interrompidos expurgada pelo evento e a barra em linha vermelha tracejada, a quantidade de clientes totais interrompidos simultaneamente no período do evento.

Observa-se que, o CI acumulado expurgado, resultante da somatória dos clientes interrompidos decorrente do evento, resultou em um montante de 1.360.599 (99% dos clientes interrompidos totais nesse período).

Na figura seguinte, é apresentado uma outra visão da quantidade de clientes interrompidos expurgada e total, segregada por Regional.

Figura 4 – CI Expurgado do evento x CI Total por Regional

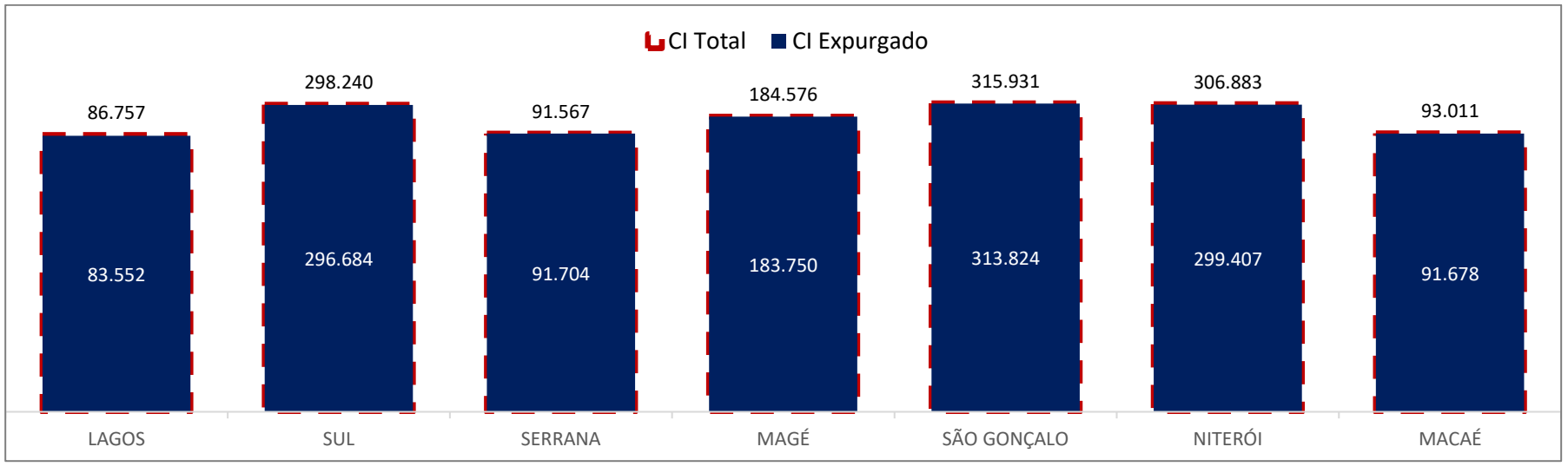

As Regionais Niterói e São Gonçalo foram as mais afetadas, representando 45% (613.231 clientes interrompidos) da quantidade de CI expurgada total no evento.

Em termos de Consumidor Hora Interrompido – CHI, a figura abaixo representa o impacto do evento. O CHI acumulado expurgado, resultante da somatória das interrupções decorrentes do evento, foi de 5.406.010 CHI (98% do CHI Total no período). A barra azul, representa a quantidade de consumidor hora interrompido expurgada e a barra em linha vermelha tracejada, a quantidade total de consumidor hora interrompido simultaneamente no período do evento.

Figura 5 – CHI Expurgado do evento x CHI Total

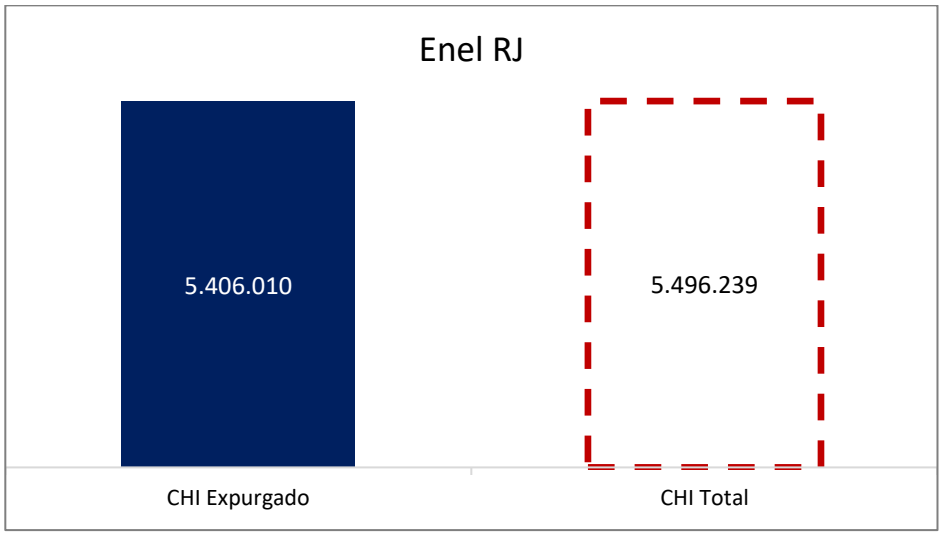

Na figura seguinte, são apresentados os valores expurgados e totais de Consumidor Hora Interrompido (CHI) durante o evento, segregado por Regional.

Figura 6 – CHI Expurgado do evento x CHI Total por Regional

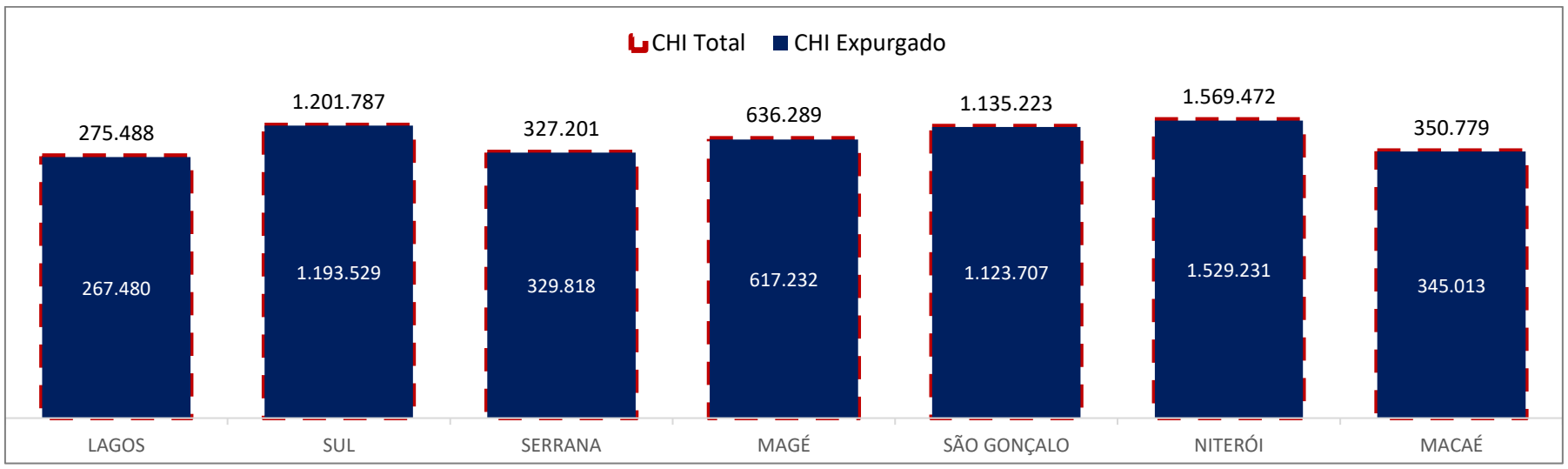

As Regionais Niterói e Sul foram as que sofreram os maiores impactos, representando 50% (2.722.760 da quantidade de CHI expurgada total durante o evento.

4.3 Síntese das informações técnicas do evento

A tabela 9 apresenta uma síntese de informações relevantes a respeito do impacto do evento em tela e das interrupções decorrentes deste

Tabela 9 – Síntese de informações gerais do evento

Relatório: ISE 08 - 07/2026 – RJ		Evento: ISE 08 - 07/2026 – RJ		Período:	Início (dd/mm/aaaa hh:mm:ss)	Fim (dd/mm/aaaa hh:mm:ss)
					29/07/2026 14:17:03	31/07/2026 23:15:00
ABRANGÊNCIA DO LAUDO METEOROLÓGICO PARA VERIFICAÇÃO DE EXPURGO DE SITUAÇÃO DE EMERGÊNCIA						
Regionais: Sul, Serrana, Lagos, Magé, Macaé, Niterói, São Gonçalo.						
ITEM	DESCRIÇÃO				VALOR	UNIDADE
1	Tempo Médio de Preparação das equipes durante os dias de evento				827	min
2	Tempo Médio de Deslocamento das equipes durante os dias de evento				31	min
3	Tempo Médio de Execução das obras durante os dias de evento.				128	min
4	Quantidade de municípios afetados durante o período do evento				47	-
5	Quantidade de subestações afetadas durante o período do evento				90	-
6	Data e hora do início da primeira interrupção com causas expurgáveis				29/07/2026 14:17:03	dd/mm/aaaa hh:mm
7	Data e hora do término da última interrupção com causas expurgáveis				31/07/2026 23:15:00	dd/mm/aaaa hh:mm
8	Soma dos CHI das interrupções associadas ao evento e causas expurgáveis				5.400.112,12	hora
9	Número de unidades consumidoras atingidas (CI) com causas expurgáveis				1.360.446	-
10	Média da duração das interrupções com causas expurgáveis (CHI/CI)				12,65	hora
11	Duração da interrupção mais longa com causas expurgáveis				110,15	hora

4.4 Relação de ocorrências emergenciais expurgáveis

No anexo I, estão relacionadas todas as ocorrências emergenciais expurgadas em decorrências do evento em tela.

5 Relato técnico sobre a intervenção realizada para restabelecimento

Em qualquer evento de situação de emergência, a rede de distribuição registra ocorrências emergenciais que podem estar associadas ao meio ambiente (não gerenciáveis) ou relacionadas à operação do sistema (gerenciáveis). Nesse sentido, é importante destacar que, em qualquer situação, a ENEL RJ despacha suas equipes de forma eficiente sem distinção da causa raiz, uma vez que o fato gerador somente é confirmado in loco, incluindo as ocorrências sem serviços executados (por exemplo, defeito interno), que podem atrasar o atendimento de ocorrências com desligamentos.

Assim, a fim de agilizar o reestabelecimento do serviço, além das equipes de atendimento de emergência, foram mobilizadas as equipes extras. Neste cenário, durante o período do evento, foram totalizados 2.437 atendimentos realizados por 1.436 equipes.

Assim, adiante serão apresentadas, com maior nível de detalhes, as ações adotadas pela distribuidora

5.1 Contingente de técnicos utilizados nos serviços

Dentro da gestão da empresa destaca-se que, 1.436 equipes trabalharam no atendimento de 2.689 ocorrências emergenciais iniciadas no período do evento. Sendo que para o atendimento de algumas ocorrências fez-se necessária a alocação de mais de uma equipe. As Tabelas abaixo ilustram a quantidade de equipes normais e extras utilizadas durante o evento.

Tabela 10 – Contingente técnico utilizado durante o evento.

DEPARTAMENTO	Atributo	29/07/2026	30/07/2026	31/07/2026
SUL	USUAL	24	24	24
SUL	ADICIONAL	55	56	24
SUL	TOTAL	79	80	48
SERRANA	USUAL	31	31	
SERRANA	ADICIONAL	1	40	
SERRANA	TOTAL	32	71	
LAGOS	USUAL	52	49	
LAGOS	ADICIONAL	30	114	
LAGOS	TOTAL	82	163	
SÃO GONÇALO	USUAL	21	20	18
SÃO GONÇALO	ADICIONAL	15	55	68
SÃO GONÇALO	TOTAL	36	75	86
NITERÓI	USUAL	33	33	33
NITERÓI	ADICIONAL	0	107	135
NITERÓI	TOTAL	33	140	168
MAGÉ	USUAL	25	30	30
MAGÉ	ADICIONAL	0	20	29
MAGÉ	TOTAL	25	50	59
MACAÉ	USUAL	50	50	
MACAÉ	ADICIONAL	40	69	
MACAÉ	TOTAL	90	119	

5.2 Tempos médios de atendimento

Apresenta-se na tabela 11, informações a respeito dos tempos médios de atendimento das equipes de campo durante o evento, incluindo as ocorrências classificadas como situação de emergência.

Tabela - 11 – Tempos de atendimento registrados no período do evento.

DEPARTAMENTO	Atributo	29/07/2026	30/07/2026	31/07/2026
SUL	Tempo de Preparação (Min.)	430	522	716
SUL	Tempo de Deslocamento (Min.)	32	36	37
SUL	Tempo de Execução (Min.)	217	196	88
SERRANA	Tempo de Preparação (Min.)	819	591	
SERRANA	Tempo de Deslocamento (Min.)	35	38	
SERRANA	Tempo de Execução (Min.)	199	134	
LAGOS	Tempo de Preparação (Min.)	860	471	
LAGOS	Tempo de Deslocamento (Min.)	34	30	
LAGOS	Tempo de Execução (Min.)	86	61	
SÃO GONÇALO	Tempo de Preparação (Min.)	646	595	715
SÃO GONÇALO	Tempo de Deslocamento (Min.)	33	27	30
SÃO GONÇALO	Tempo de Execução (Min.)	163	139	72
NITERÓI	Tempo de Preparação (Min.)	1140	1244	1046
NITERÓI	Tempo de Deslocamento (Min.)	30	24	22
NITERÓI	Tempo de Execução (Min.)	159	88	38
MAGÉ	Tempo de Preparação (Min.)	900	1243	992
MAGÉ	Tempo de Deslocamento (Min.)	31	29	27
MAGÉ	Tempo de Execução (Min.)	196	174	122
MACAÉ	Tempo de Preparação (Min.)	837	763	
MACAÉ	Tempo de Deslocamento (Min.)	34	34	
MACAÉ	Tempo de Execução (Min.)	117	124	

Conforme mostrado nas tabelas acima, o aumento de ocorrências no período do evento também trouxe um aumento nas parcelas dos tempos médios de atendimento (preparo, deslocamento e execução). Note-se ainda que, a parcela mais impactada foi o tempo médio de preparo (TMP), em função da quantidade de ocorrências que ficaram em tempo de espera.

6 Evidências do evento

Seguem no subitem abaixo as matérias jornalísticas que evidenciam a severidade e abrangência do evento relatado.

6.1 Matérias jornalísticas

RIO DE JANEIRO

Veja como está o Rio após estragos causados pela ventania

Transportes seguem em normalização, mas ainda há pontos sem energia e quedas de árvores pela cidade

ODIA
Data: 30/07/2026

https://odia.ig.com.br/rio-de-janeiro/2026/07/7284136-veja-como-esta-o-rio-apos-estragos-causados-pela-ventania.html

Cotidiano

Mais de 100 mil clientes seguem sem luz no RJ no segundo dia após vendaval

Do UOL, em São Paulo
31/07/2026 07h37 Atualizada em 31/07/2026 12h42

Deixe seu comentário

- **Enel disse que já normalizou o fornecimento para 99% dos clientes.** "Além da recomposição da rede elétrica, os profissionais também atuam na desobstrução de vias interrompidas pela queda de árvores e a companhia conta com reforço de veículos, equipamentos e técnicos para apoiar o atendimento às ocorrências relacionadas à queda de galhos e árvores", acrescentou.

UOL
Data: 31/07/2026

https://noticias.uol.com.br/cotidiano/ultimas-noticias/2026/07/31/rio-de-janeiro-vendaval.ghtm

REGISTRO POLO SÃO GONÇALO

ARVORE CAIDA COM CABO PARTIDO ENERGIZADO NO SOLO

Osm: BA03556456
Data: 29/07/2026

Necessário equipe de manutenção para emenda de MT fases ABC cabo 2 + substituir de M1T de 2,40m

Data: 29/07/2026 – OSM BA03556702

REGISTRO POLO SÃO GONÇALO

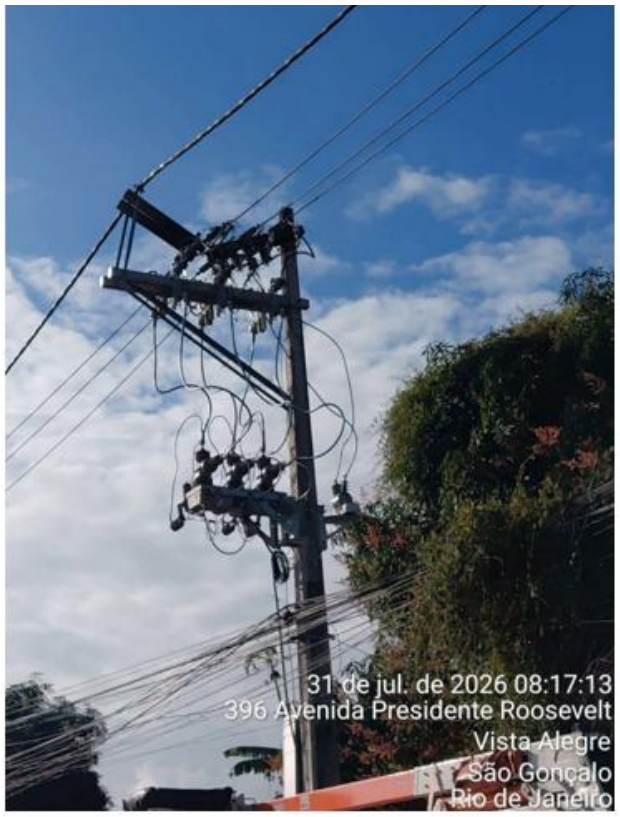

Gerar osm para substituir estrutura do bypass do RD35354, 3 facas, 2 cruzetas de 2,40m e 6 terminais para 336. APR13393673

Osm BA03556680
31/07/2026

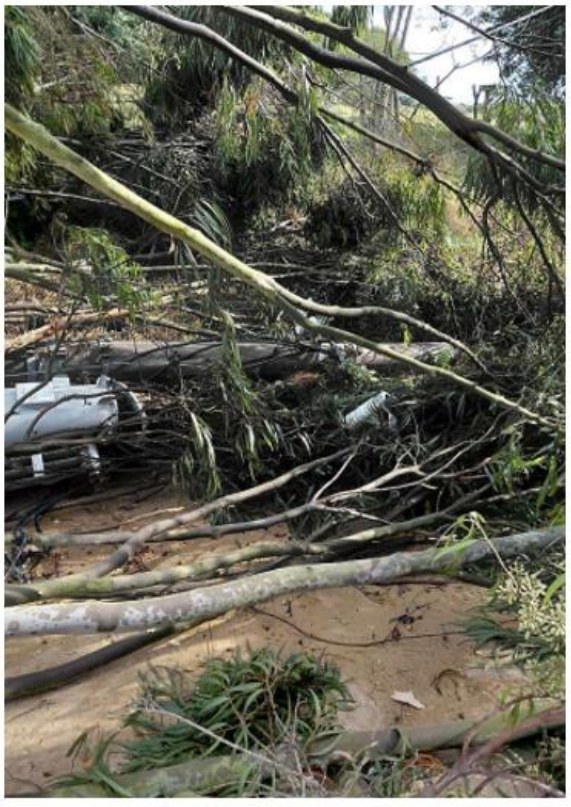

Necessário equipe de poda (com motoserra) 1 MK e 1 Cesto de manutenção, Troca de poste 11/400 circular com trafo trifásico 45kva SG58445, estrutura B1 rede dat + N1CC + CABO 2AL partido 3 fases (40mts k vão), Poste duplo T 11/400 com topo quebrado, estrutura B1 rede dat, 3 vãos a frente fase A partido + Neutro partido e estrutura M1 dat rodou, Necessário mais ou menos 80 metros de cabo 2AL e refazer emendas.

OSM: 29214703
Data: 31/07/2026

Ventania de 92 km/h coloca Niterói em estágio de alerta e mobiliza mais de 400 servidores

29/07/2026

https://niteroi.rj.gov.br/ventania-de-92-km-h-coloca-niteroi-em-estagio-de-alerta-e-mobiliza-mais-de-400-servidores/

Ventos fortes causam queda de árvore sobre carros e desabamento de posto em Niterói; cidade está em alerta

Cidade entrou em estágio de alerta após registro de rajadas intensas

Por O GLOBO
29/07/2026 18h29 · Atualizado há um mês

Seguir no

https://oglobo.globo.com/rio/bairros/niteroi/noticia/2026/07/29/ventos-fortes-causam-queda-de-arvore-sobre-carros-em-niteroi-cidade-esta-em-alerta.ghtml

Maricá segue em alerta após ventania que provocou quedas de árvores e falta de energia

30/07/2026

https://errejotanoticias.com.br/marica-segue-em-alerta-apos-ventania-que-provocou-quedas-de-arvores-e-falta-de-energia/

REGISTRO POLO NITERÓI

Inc: 29225963Ponto: 31423AL: PIN06 – 30/07 - PIRATININGA

Inc: 29249707Ponto: NI31050AL: PIN06 – 31/07 - PIRATININGA

Inc: 29235361Ponto: NI820868AL: PIN11 – 31/07 - PIRATININGA

Ponto: NI38274AL: INO03ID: 13387542 – 30/07/2026 - INÕA

A: 03557500PONTO: NI31365END: EST. CAETANO MONTEIRO – 30/07/2026

BA: 03556416PONTO: NI31870 – 30/07/2026 – ZONA SUL

BA: 3557074PONTO: NI31824AL: ING06 – 29/07/2026 - INGA

BA: 3557074 – PIRATININGA – 29/07/2026

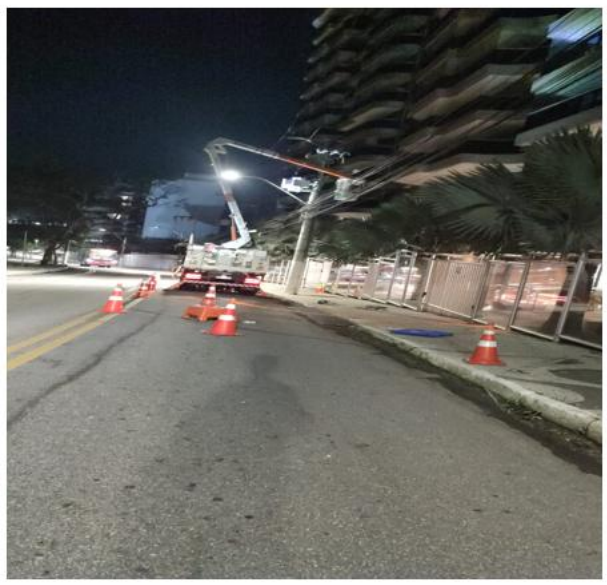

PONTO: U1274AL: SLR11 – 29/07/2026 -SÃO LOURENÇO

Informe Prefeitura de Angra – 29/07/2026

angra.rj.gov.br

A Prefeitura de Angra dos Reis permanece em alerta após o registro de rajadas de vento de até 104 km/h na tarde desta quarta-feira, 29 de julho, conforme monitoramento da Defesa Civil.

Em decorrência da intensidade dos ventos, houve queda de árvores em diferentes pontos da cidade, incluindo trechos da BR-101, nas alturas da Água Santa e Piraquara, além da Avenida Júlio Maria, da Avenida Oswaldo Martins Neves, no bairro São Bento, da Estrada do Contorno, na altura da Praia do Leste, do Camorim e da Rua Rio Bonito, na Japuíba. Na Avenida Oswaldo Martins Neves, uma árvore caiu sobre um veículo.

O trânsito permanece interrompido na localidade da Vila Velha, devido à queda de uma árvore na Estrada do Contorno, na altura da Praia do Leste.

https://angra.rj.gov.br/noticias/29-07-2026/angra-segue-em-alerta-apos-fortes-rajadas-de-vento-e-queda-de-arvores

ANGRA DOS REIS

Ventania mobiliza Defesas Civis e causa transtornos na Costa Verde

Alerta para ventos fortes coloca Angra, Paraty e Mangaratiba em atenção; queda de árvore deixa motorista ferido na Rio-Santos e autoridades orientam evitar navegação e deslocamentos

Corpo de Bombeiros na remoção do motorista atingido pela queda de uma árvore na Rio-Santos
Foto Reprodução Rede Social

Jaciara Santos
jaciara.ramos@odia.com.br

Publicado 29/07/2026 17:48 | Atualizado 31/07/2026 10:06

https://odia.ig.com.br/angra-dos-reis/2026/07/amp/7283938-ventania-mobiliza-defesas-civis-e-causa-transtornos-na-costa-verde.html

Início › Região › Ventania provoca transtornos no Sul Fluminense, espalha poeira da CSN em Volta...

Região

Ventania provoca transtornos no Sul Fluminense, espalha poeira da CSN em Volta Redonda e interdita rodovia em Angra

Por **FOLHA DO ACO** - julho 29, 2026

https://folhadoaco.com.br/2026/07/29/ventania-provoca-transtornos-no-sul-fluminense-espalha-poeira-da-csn-em-volta-redonda-e-interdita-rodovia-em-angra/

REGISTRO POLO SUL

Angra dos Reis – 31/07/2026
0029182717

Angra dos Reis – 31/07/2026
0029245659

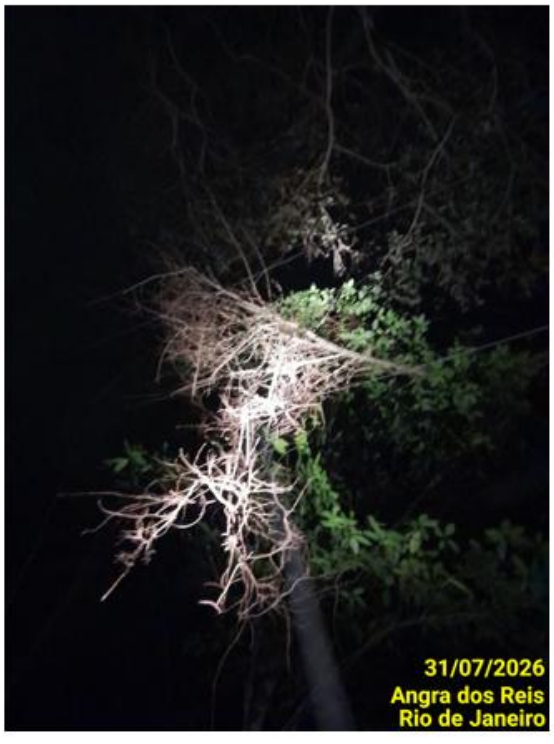

Angra dos Reis– 31/07/2026
0029243225

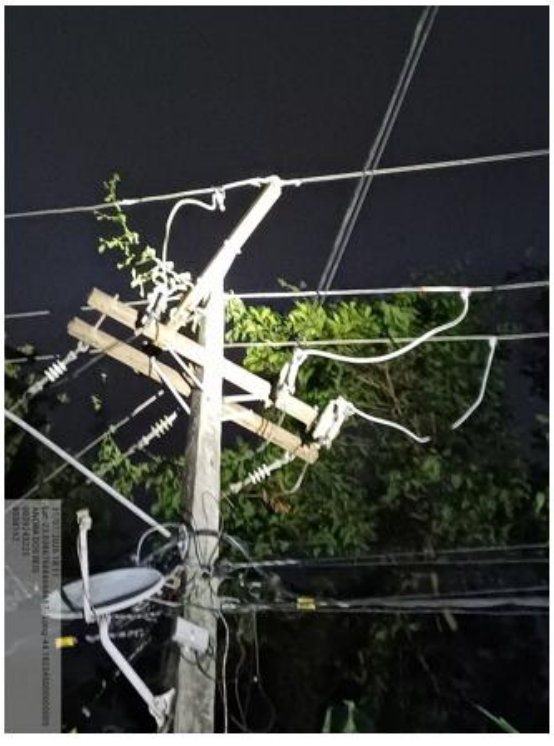

REGISTRO POLO SUL

Mangaratiba – 31/07/2026
0029235701

Itatiaia – 30/07/2026
0029235265

Paraty – 31/07/2026
0029229401

Angra dos Reis – 29/07/2026
BA03556138

Angra dos Reis – 30/07/2026
BA03556148

Paraty – 31/07/2026
0029229401

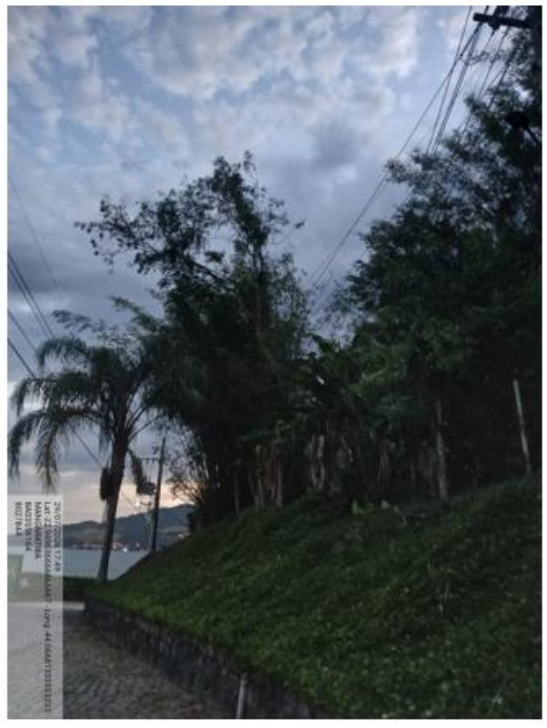

REGISTRO POLO SUL

Mangaratiba– 29/07/2026
BA03556976

Cabo Frio entra em alerta para ventos costeiros e rajadas de até 70 km/h

Aviso de perigo potencial do Inmet segue válido até quinta-feira (30); Defesa Civil monitora e orienta moradores a redobrar os cuidados, principalmente nas áreas próximas à orla.

Por Samyra Karyme, g1 — Cabo Frio
29/07/2026 19h40 · Atualizado há 2 meses

https://g1.globo.com/rj/regiao-dos-lagos/noticia/2026/07/29/cabo-frio-entra-em-alerta-para-ventos-costeiros-e-rajadas-de-ate-70-kmh.ghtml

Capa > Rio de Janeiro

Alerta de nova ventania no RJ: veja lista das 13 cidades sob aviso nesta quinta (30)

Inmet alerta para intensificação dos ventos nas regiões litorâneas das áreas afetadas

Por Vinícius Brito

29/07/2026 às 21h02 • Atualizado há 2 meses

https://www.itatiaia.com.br/brasil/sudeste/rj/alerta-de-nova-ventania-no-rj-veja-lista-das-13-cidades-sob-aviso-nesta-quinta-30/

REGISTRO POLO LAGOS

Búzios 29/07/2026
BA03557186

Araruama 29/07/2026
BA03555772

Bairro Recanto das Dunas - Cabo Frio 30/07/20206 - 0029176979

Bairro Guriri – Cabo Frio
30/07/26 - 0029224667

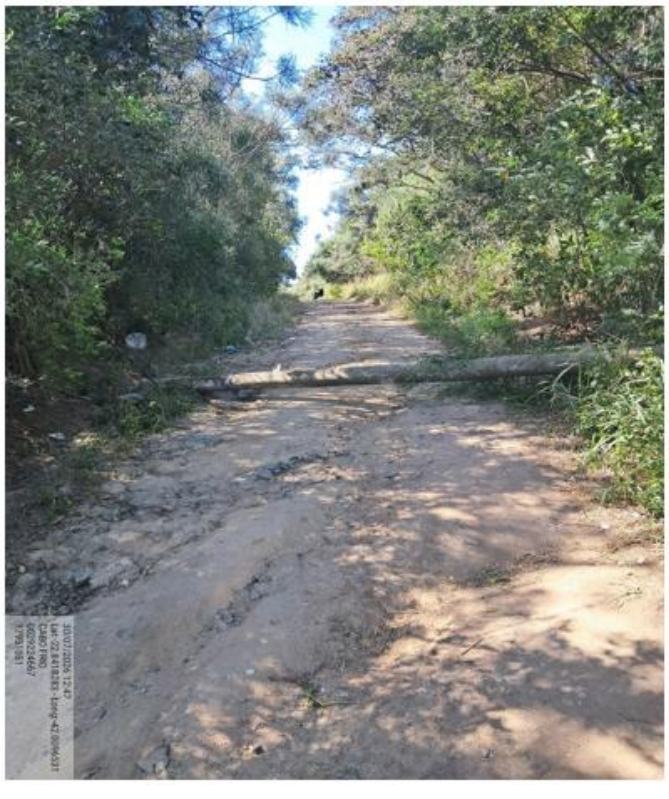

CNN – Magé – 29/07/26

CNN BRASIL Nacional

Ventos acima de 100 km/h causam destruição e apagão no RJ; veja imagens

Frente fria intensificou ventos, levando a 30 ocorrências atendidas pelos bombeiros e paralisação parcial de trens e metrô

ddNo Rio de Janeiro, fortes rajadas de vento acima de 100 km/h provocaram **estragos em diversos pontos do estado** nesta quarta-feira (29). Segundo o Corpo de Bombeiros Militar, as equipes foram acionadas para atender 185 ocorrências relacionadas aos ventos em todo o estado, sendo 93 de cortes de árvores, 31 salvamentos de pessoas e 5 desabamentos.

De acordo com o Sistema Alerta Rio, a aproximação de uma frente fria pelo oceano intensificou os ventos na cidade do Rio de Janeiro e deixou a capital fluminense em **Estágio 2,** conforme informou o COR (Centro de Operações e Resiliência da Prefeitura do Rio).

O maior registro de vento foi de 105,5 km/h no Galeão, entre 16h e 17h. Segundo o Alerta Rio, a previsão para a noite desta quarta é de céu parcialmente nublado, sem chuva e ventos moderados a muito fortes.

https://www.cnnbrasil.com.br/nacional/sudeste/rj/ventos-acima-de-100-km-h-causam-destruicao-e-apagao-no-rj-veja-imagens/

REGISTRO POLO MAGÉ

Campos Elísios – 31/07/26
BA03559056

Campos Elísios– 31/07/26
BA03558990

Campos Elísios – 31/07/26
BA03558912

REGISTRO POLO MAGÉ

Magé– 31/07/26
BA03558866

Magé – 31/07/26
BA03558866

Magé – 31/07/26
BA03558866

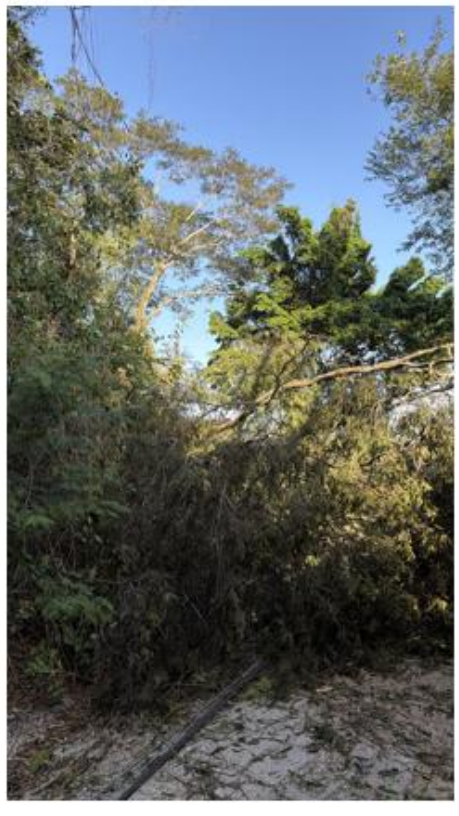

Campos Elísios – 31/07/26
BA03558840

Parada Angélica – 31/06/26
BA03558758

REGISTRO POLO SERRANA

INC 29178453 - ITA01 29/07/2026

INC 29178937 – RDC03 30/07/2026

Alerta Defesa Civil sobre ventos fortes - 29/07/2026

29/07/2026 17:52:00 - Jornalista: Equipe SECOM

São esperadas rajadas de vento com velocidades superiores a 45 km/h. **Foto:** Arquivo SECOM

https://www.macae.rj.gov.br/noticias/leitura/noticia/alerta-defesa-civil-sobre-ventos-fortes-29072026

Defesa Civil permanece em estado de atenção

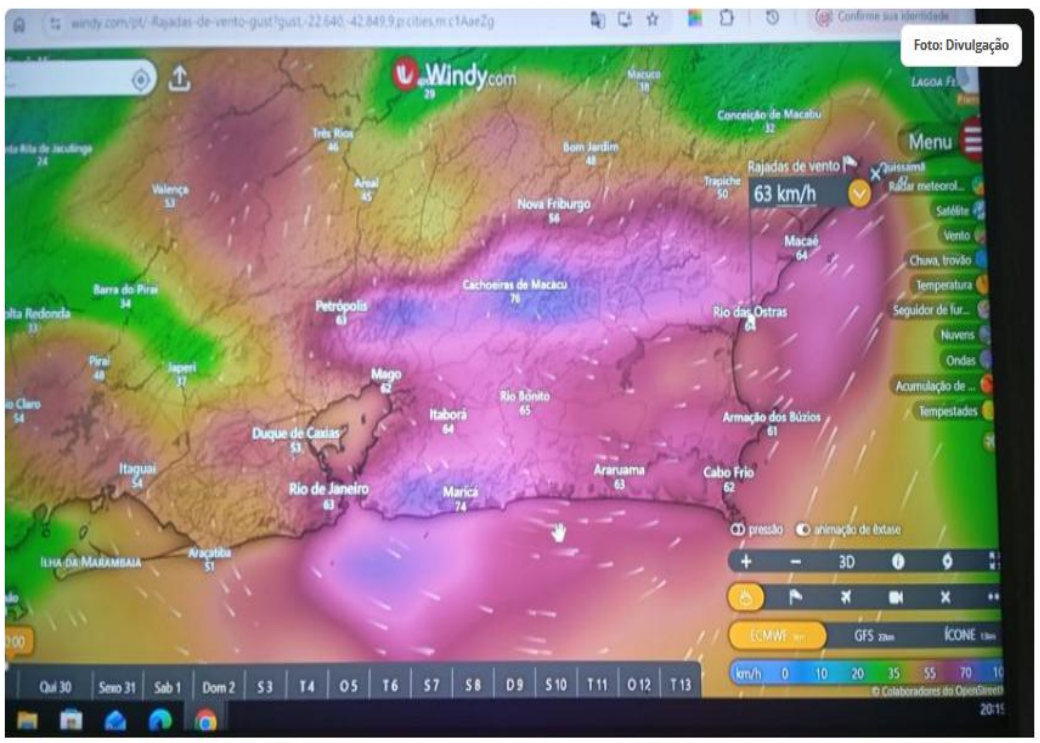

A previsão para está quinta, dia 30, é de céu parcialmente nublado, com possibilidade de chuva fraca a, ocasionalmente, moderada e isolada

https://www.riodasostras.rj.gov.br/defesa-civil-permanece-em-estado-de-atencao/

Defesa Civil registra 13 ocorrências e alerta para rajadas de vento em Macaé

30/07/2026 09:05:00 - Jornalista: Equipe Secom

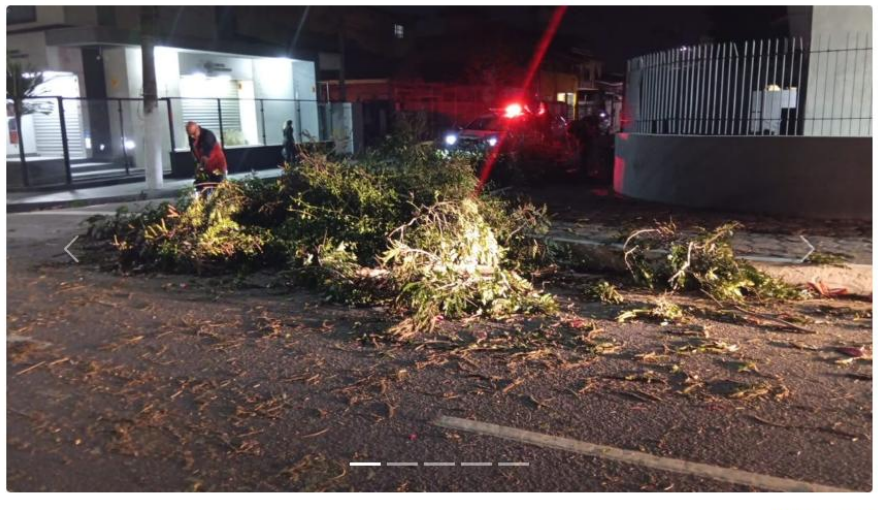

Foto: Divulgação

A Defesa Civil de Macaé registrou 13 ocorrências relacionadas aos efeitos dos ventos fortes nesta quarta-feira (29). As equipes atuaram de forma ininterrupta em diferentes pontos do município para garantir a segurança da população, desobstruir vias e atender situações de risco.

https://www.macae.rj.gov.br/noticias/leitura/noticia/defesa-civil-registra-13-ocorrencias-e-alerta-para-rajadas-de-vento-em-macae

REGISTRO POLO MACAÉ

São Cristovão– 29/07/26
29198863

Estrada do Pau Seco– 30/07/26
29213203

REGISTRO POLO NOROESTE

Natividade– 30/07/2026
0029217695

Trajano de Morais – 29/07/2026
0029174245

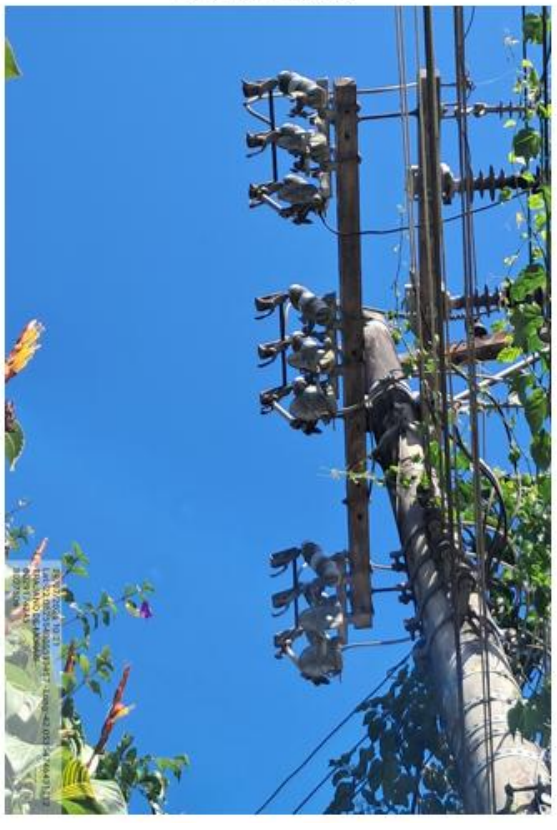

Varre-Sai – 29/07/2026
0029174311

7 ANEXOS

ANEXO I - Relação de ocorrências emergências expurgáveis

Tabela 12 – Tabela Resumo do evento.

Relatório: ISE 08 - 07/2026 – RJ	Evento: ISE 08 - 07/2026 – RJ	Período:	Início (dd/mm/aaaa hh:mm:ss)	Fim (dd/mm/aaaa hh:mm:ss)
			29/07/2026 00:00:00	31/07/2026 23:00:00
ABRANGÊNCIA DO LAUDO METEOROLÓGICO				
Regionais: Sul, Serrana, Lagos, Magé, Macaé, Niterói, São Gonçalo.				

Segue abaixo a tabela resumo relativo às interrupções expurgadas por Situação de Emergência para o período do evento supracitado, bem como o limite de CHI da Distribuidora.

Tabela 13 – Tabela Resumo das interrupções versus limite CHI.

RESUMO			
TOTAL DE INTERRUPÇÕES	**TOTAL CHI**	**TOTAL CI**	**LIMITE CHI**
4.191	5.400.112,12	1.360.446	465.564,46

Segue ainda a relação, na íntegra, a lista de interrupções com o devido detalhamento das informações.

Tabela 14 – Detalhamento das Interrupções Expurgadas.

Item	Agente	Mês_Competencia	Ano_Competencia	Código Conjunto	Alimentador	Subestação	Número Ordem Interrupção	Tipo Interrupção	Código Motivo Expurgo	Data Hora Início Interrupção	Data Hora Fim Interrupção	Fato Gerador	Nível de Tensão	Qtd. Consumidoras Atingidas	Qtd. Consumidores Conjunto	CHI	Dispositivo	Elemento_Responsável
1	383	07	2026	13087	SJA02	SJA	BA03555694	1	3	30/07/2026 12:52:54	30/07/2026 13:00:37	Interna-Não programada-Meio ambiente-Árvore ou Vegetação	13800	130	17064	16,72	Religador	Religadora Automática
2	383	07	2026	13087	SJA02	SJA	BA03555694	1	3	30/07/2026 13:23:25	30/07/2026 14:13:04	Interna-Não programada-Meio ambiente-Árvore ou Vegetação	13800	112	17064	92,68	Religador	Religadora Automática
3	383	07	2026	13087	SJA02	SJA	BA03555694	1	3	30/07/2026 13:23:25	30/07/2026 16:36:37	Interna-Não programada-Meio ambiente-Árvore ou Vegetação	13800	18	17064	57,96	Religador	Religadora Automática
4	383	07	2026	16394	PRL02	PRL	BA03555912	1	3	29/07/2026 15:43:20	29/07/2026 17:48:48	Interna-Não programada-Próprias do sistema-Desligamento para manutenção emergencial	13800	117	63964	244,66	Chave Faca	Chave Unipolar
5	383	07	2026	16394	PRL02	PRL	BA03555912	1	3	29/07/2026 15:44:56	29/07/2026 17:48:48	Interna-Não programada-Próprias do sistema-Desligamento para manutenção emergencial	13800	215	63964	443,86	Chave Faca	Chave Unipolar
6	383	07	2026	13047	CSSEC02	SEC	BA03555998	1	3	29/07/2026 17:33:21	30/07/2026 02:58:50	Interna-Não programada-Meio ambiente-Árvore ou Vegetação	13800	178	23724	1.677,60	Religador	Religadora Automática
7	383	07	2026	16395	ARL05	ARL	BA03555998	1	3	29/07/2026 17:33:21	30/07/2026 17:50:49	Interna-Não programada-Meio ambiente-Árvore ou Vegetação	13800	260	22884	6.315,69	Religador	Religadora Automática
8	383	07	2026	13047	CSSEC02	SEC	BA03555998	1	3	29/07/2026 17:33:21	30/07/2026 18:20:13	Interna-Não programada-Meio ambiente-Árvore ou Vegetação	13800	28	23724	693,87	DISMANLS	
9	383	07	2026	16395	ARL05	ARL	BA03555998	1	3	29/07/2026 17:33:21	30/07/2026 22:27:32	Interna-Não programada-Meio ambiente-Árvore ou Vegetação	13800	220	22884	6.358,67	Ch. Fusível	Base Fusível
10	383	07	2026	13057	PTM02	PTM	BA03556032	1	3	29/07/2026 14:33:13	29/07/2026 23:59:59	Interna-Não programada-Próprias do sistema-Não identificada	13800	255	39788	2.408,76	Religador	Religadora Automática
11	383	07	2026	13057	PTM02	PTM	BA03556034	1	3	29/07/2026 14:34:50	01/08/2026 13:50:52	Interna-Não programada-Próprias do sistema-Não identificada	13800	214	39788	15.251,19	DISMANEST	
12	383	07	2026	13057	PTM01	PTM	BA03556036	1	3	29/07/2026 14:35:41	01/08/2026 08:58:56	Interna-Não programada-Meio ambiente-Árvore ou Vegetação	13800	218	39788	14.472,47	DISMANLS	
13	383	07	2026	13057	PTM01	PTM	BA03556036	1	3	29/07/2026 14:35:41	01/08/2026 11:58:06	Interna-Não programada-Meio ambiente-Árvore ou Vegetação	13800	215	39788	14.915,33	DISMANLS	
14	383	07	2026	13057	PTM01	PTM	BA03556036	1	3	29/07/2026 14:35:41	01/08/2026 14:02:14	Interna-Não programada-Meio ambiente-Árvore ou Vegetação	13800	11	39788	785,87	Chave Faca	Chave Unipolar
15	383	07	2026	13057	PTM01	PTM	BA03556036	1	3	29/07/2026 14:35:41	29/07/2026 16:00:00	Interna-Não programada-Meio ambiente-Árvore ou Vegetação	13800	415	39788	583,19	DISMANEST	
16	383	07	2026	13057	PTM01	PTM	BA03556036	1	3	29/07/2026 14:35:41	30/07/2026 09:52:49	Interna-Não programada-Meio ambiente-Árvore ou Vegetação	13800	422	39788	8.138,50	Chave Faca	Chave Unipolar
17	383	07	2026	13057	PTI01	PTI	BA03556042	1	3	29/07/2026 14:38:00	29/07/2026 14:41:08	Interna-Não programada-Meio ambiente-Árvore ou Vegetação	13800	1779	39788	92,90	DISMANLS	
18	383	07	2026	13057	PTI01	PTI	BA03556042	1	3	29/07/2026 14:38:00	29/07/2026 15:09:03	Interna-Não programada-Meio ambiente-Árvore ou Vegetação	13800	1599	39788	827,48	DISMANLS	
19	383	07	2026	13057	PTI04	PTI	BA03556042	1	3	29/07/2026 14:38:00	29/07/2026 15:25:28	Interna-Não programada-Meio ambiente-Árvore ou Vegetação	13800	477	39788	377,36	Chave Faca	Chave Unipolar
20	383	07	2026	13057	PTI01	PTI	BA03556042	1	3	29/07/2026 14:38:00	29/07/2026 15:25:28	Interna-Não programada-Meio ambiente-Árvore ou Vegetação	13800	867	39788	685,89	Chave Faca	Chave Unipolar
21	383	07	2026	13057	PTM01	PTM	BA03556042	1	3	29/07/2026 14:38:00	30/07/2026 06:49:27	Interna-Não programada-Meio ambiente-Árvore ou Vegetação	13800	14	39788	226,67	Chave Faca	Chave Unipolar
22	383	07	2026	13057	PTI04	PTI	BA03556042	1	3	29/07/2026 16:38:27	01/08/2026 08:59:07	Interna-Não programada-Meio ambiente-Árvore ou Vegetação	13800	109	39788	7.013,54	DISMANEST	
23	383	07	2026	13057	PTI04	PTI	BA03556042	1	3	29/07/2026 16:38:27	29/07/2026 23:27:28	Interna-Não programada-Meio ambiente-Árvore ou Vegetação	13800	106	39788	722,60	DISMANEST	
24	383	07	2026	13057	PTI01	PTI	BA03556042	1	3	29/07/2026 16:38:27	30/07/2026 00:02:00	Interna-Não programada-Meio ambiente-Árvore ou Vegetação	13800	187	39788	1.382,40	DISMANLS	
25	383	07	2026	13057	PTI01	PTI	BA03556042	1	3	29/07/2026 16:38:27	30/07/2026 00:02:26	Interna-Não programada-Meio ambiente-Árvore ou Vegetação	13800	643	39788	4.758,02	Chave Faca	Chave Unipolar
26	383	07	2026	13057	PTI01	PTI	BA03556042	1	3	29/07/2026 16:38:27	30/07/2026 00:03:22	Interna-Não programada-Meio ambiente-Árvore ou Vegetação	13800	769	39788	5.702,35	Religador	Religadora Automática
27	383	07	2026	13057	PTI01	PTI	BA03556042	1	3	29/07/2026 16:38:27	30/07/2026 01:46:35	Interna-Não programada-Meio ambiente-Árvore ou Vegetação	13800	121	39788	1.105,40	Religador	Religadora Automática
28	383	07	2026	13057	PTI01	PTI	BA03556042	1	3	29/07/2026 16:38:27	30/07/2026 12:09:43	Interna-Não programada-Meio ambiente-Árvore ou Vegetação	13800	369	39788	7.203,29	DISMANLS	
29	383	07	2026	13057	PTI04	PTI	BA03556042	1	3	29/07/2026 16:38:27	30/07/2026 16:20:47	Interna-Não programada-Meio ambiente-Árvore ou Vegetação	13800	262	39788	6.210,86	DISMANLS	
30	383	07	2026	13057	PTI01	PTI	BA03556042	1	3	29/07/2026 16:38:27	30/07/2026 17:20:50	Interna-Não programada-Meio ambiente-Árvore ou Vegetação	13800	69	39788	1.704,74	TRAMOMT	
31	383	07	2026	13057	PTI01	PTI	BA03556042	1	3	29/07/2026 16:38:27	30/07/2026 20:42:42	Interna-Não programada-Meio ambiente-Árvore ou Vegetação	13800	161	39788	4.519,40	Chave Faca	Chave Unipolar
32	383	07	2026	13057	PTI01	PTI	BA03556042	1	3	29/07/2026 16:38:27	31/07/2026 20:40:30	Interna-Não programada-Meio ambiente-Árvore ou Vegetação	13800	147	39788	7.649,02	Chave Faca	Chave Unipolar
33	383	07	2026	13057	PTI01	PTI	BA03556042	1	3	30/07/2026 06:40:35	30/07/2026 06:47:57	Interna-Não programada-Meio ambiente-Árvore ou Vegetação	13800	63	39788	7,73	Religador	Religadora Automática
34	383	07	2026	13057	PTI02	PTI	BA03556054	1	3	29/07/2026 14:42:36	29/07/2026 15:00:59	Interna-Não programada-Meio ambiente-Árvore ou Vegetação	13800	2062	39788	631,77	Religador	Religadora Automática
35	383	07	2026	13057	PTI01	PTI	BA03556054	1	3	29/07/2026 14:42:36	30/07/2026 06:10:20	Interna-Não programada-Meio ambiente-Árvore ou Vegetação	13800	1316	39788	20.348,28	Religador	Religadora Automática
36	383	07	2026	13057	PTI01	PTI	BA03556054	1	3	29/07/2026 14:42:36	30/07/2026 06:11:17	Interna-Não programada-Meio ambiente-Árvore ou Vegetação	13800	2164	39788	33.494,51	DISMANLS	
37	383	07	2026	13057	PTI04	PTI	BA03556056	1	3	29/07/2026 14:42:42	29/07/2026 22:32:07	Interna-Não programada-Meio ambiente-Árvore ou Vegetação	13800	257	39788	2.010,67	Religador	Religadora Automática
38	383	07	2026	13057	PTI04	PTI	BA03556056	1	3	29/07/2026 14:42:42	29/07/2026 23:25:01	Interna-Não programada-Meio ambiente-Árvore ou Vegetação	13800	930	39788	8.095,91	Religador	Religadora Automática
39	383	07	2026	13057	PTI04	PTI	BA03556056	1	3	29/07/2026 14:42:42	29/07/2026 23:25:18	Interna-Não programada-Meio ambiente-Árvore ou Vegetação	13800	2717	39788	23.665,07	Chave Faca	Chave Unipolar
40	383	07	2026	13057	PTI03	PTI	BA03556064	1	3	29/07/2026 14:45:37	29/07/2026 14:53:22	Interna-Não programada-Meio ambiente-Árvore ou Vegetação	13800	1228	39788	158,62	Religador	Religadora Automática
41	383	07	2026	13057	PTI03	PTI	BA03556064	1	3	29/07/2026 14:45:37	29/07/2026 16:22:06	Interna-Não programada-Meio ambiente-Árvore ou Vegetação	13800	75	39788	120,60	Religador	Religadora Automática
42	383	07	2026	13057	PTI03	PTI	BA03556064	1	3	29/07/2026 14:45:37	30/07/2026 05:06:32	Interna-Não programada-Meio ambiente-Árvore ou Vegetação	13800	6	39788	86,09	Religador	Religadora Automática
43	383	07	2026	13057	PTI03	PTI	BA03556064	1	3	29/07/2026 14:45:37	30/07/2026 07:51:24	Interna-Não programada-Meio ambiente-Árvore ou Vegetação	13800	63	39788	1.077,07	Chave Faca	Chave Unipolar
44	383	07	2026	13057	PTI03	PTI	BA03556064	1	3	29/07/2026 14:45:37	30/07/2026 09:05:57	Interna-Não programada-Meio ambiente-Árvore ou Vegetação	13800	90	39788	1.650,50	Chave Faca	Chave Unipolar
45	383	07	2026	13057	PTI03	PTI	BA03556064	1	3	29/07/2026 14:45:37	30/07/2026 09:57:39	Interna-Não programada-Meio ambiente-Árvore ou Vegetação	13800	128	39788	2.457,67	Religador	Religadora Automática
46	383	07	2026	13057	PTI03	PTI	BA03556064	1	3	29/07/2026 14:45:37	31/07/2026 14:39:09	Interna-Não programada-Meio ambiente-Árvore ou Vegetação	13800	185	39788	8.860,06	Chave Faca	Chave Unipolar
47	383	07	2026	13057	PTI03	PTI	BA03556064	1	3	31/07/2026 17:17:16	01/08/2026 23:46:27	Interna-Não programada-Meio ambiente-Árvore ou Vegetação	13800	185	39788	5.639,98	Ch. Fusível	Base Fusível
48	383	07	2026	13057	PTI03	PTI	BA03556064	1	3	31/07/2026 17:17:16	31/07/2026 17:34:45	Interna-Não programada-Meio ambiente-Árvore ou Vegetação	13800	156	39788	45,46	Religador	Religadora Automática
49	383	07	2026	13057	PTI03	PTI	BA03556064	1	3	31/07/2026 18:36:23	31/07/2026 19:29:14	Interna-Não programada-Meio ambiente-Árvore ou Vegetação	13800	40	39788	35,23	Religador	Religadora Automática
50	383	07	2026	13057	PTI03	PTI	BA03556064	1	3	31/07/2026 18:36:23	31/07/2026 20:39:28	Interna-Não programada-Meio ambiente-Árvore ou Vegetação	13800	65	39788	133,34	Religador	Religadora Automática
51	383	07	2026	13057	PTI03	PTI	BA03556074	1	3	29/07/2026 14:53:43	30/07/2026 00:28:10	Interna-Não programada-Meio ambiente-Árvore ou Vegetação	13800	708	39788	6.778,51	Religador	Religadora Automática
52	383	07	2026	13057	PTI03	PTI	BA03556074	1	3	29/07/2026 14:53:43	30/07/2026 01:16:24	Interna-Não programada-Meio ambiente-Árvore ou Vegetação	13800	1	39788	10,38	DISMANLS	
53	383	07	2026	13057	PTI03	PTI	BA03556074	1	3	29/07/2026 14:53:43	30/07/2026 03:09:50	Interna-Não programada-Meio ambiente-Árvore ou Vegetação	13800	65	39788	797,46	Religador	Religadora Automática
54	383	07	2026	13057	PTI03	PTI	BA03556074	1	3	29/07/2026 14:53:43	30/07/2026 04:27:05	Interna-Não programada-Meio ambiente-Árvore ou Vegetação	13800	40	39788	542,24	DISMANLS	
55	383	07	2026	13057	PTI03	PTI	BA03556074	1	3	29/07/2026 14:53:43	30/07/2026 05:05:18	Interna-Não programada-Meio ambiente-Árvore ou Vegetação	13800	44	39788	624,49	DISMANLS	
56	383	07	2026	13057	PTI03	PTI	BA03556074	1	3	29/07/2026 14:53:43	30/07/2026 05:05:44	Interna-Não programada-Meio ambiente-Árvore ou Vegetação	13800	370	39788	5.254,10	DISMANLS	
57	383	07	2026	13057	SRO01	SRO	BA03556074	1	3	29/07/2026 14:58:40	30/07/2026 01:42:58	Interna-Não programada-Meio ambiente-Árvore ou Vegetação	13800	1693	39788	18.180,00	DISMANLS	
58	383	07	2026	13057	SRO01	SRO	BA03556074	1	3	29/07/2026 14:58:40	30/07/2026 04:45:00	Interna-Não programada-Meio ambiente-Árvore ou Vegetação	13800	225	39788	3.098,75	DISMANLS	
59	383	07	2026	13057	SRO01	SRO	BA03556074	1	3	29/07/2026 14:58:40	30/07/2026 19:08:00	Interna-Não programada-Meio ambiente-Árvore ou Vegetação	13800	134	39788	3.772,84	Religador	Religadora Automática
60	383	07	2026	13057	PTI03	PTI	BA03556074	1	3	30/07/2026 03:15:35	30/07/2026 04:27:05	Interna-Não programada-Meio ambiente-Árvore ou Vegetação	13800	66	39788	78,65	DISMANLS	
61	383	07	2026	13057	PTI03	PTI	BA03556074	1	3	30/07/2026 04:59:31	30/07/2026 05:05:18	Interna-Não programada-Meio ambiente-Árvore ou Vegetação	13800	105	39788	10,12	DISMANLS	
62	383	07	2026	13057	SRO01	SRO	BA03556076	1	3	29/07/2026 15:20:12	29/07/2026 15:54:32	Interna-Não programada-Próprias do sistema-Não identificada	13800	574	39788	328,46	DISMANEST	
63	383	07	2026	13057	PTI04	PTI	BA03556076	1	3	29/07/2026 15:25:37	29/07/2026 15:54:32	Interna-Não programada-Próprias do sistema-Não identificada	13800	477	39788	229,89	DISMANEST	
64	383	07	2026	13057	PTI01	PTI	BA03556076	1	3	29/07/2026 15:25:37	29/07/2026 15:54:32	Interna-Não programada-Próprias do sistema-Não identificada	13800	867	39788	417,85	DISMANEST	
65	383	07	2026	13057	MAM02	MAM	BA03556078	1	3	29/07/2026 15:00:56	29/07/2026 16:45:43	Interna-Não programada-Meio ambiente-Árvore ou Vegetação	13800	934	39788	1.631,13	DISMANEST	
66	383	07	2026	13057	MAM01	MAM	BA03556078	1	3	29/07/2026 15:00:56	29/07/2026 16:45:43	Interna-Não programada-Meio ambiente-Árvore ou Vegetação	13800	405	39788	707,29	DISMANEST	

Item	Agente	Mês Competencia	Ano Competencia	Código Conjunto	Alimentador	Subestação	Número Ordem Interrupção	Tipo Interrupção	Código Motivo Expurgo	Data Hora Início Interrupção	Data Hora Fim Interrupção	Fato Gerador	Nível de Tensão	Qtd. Consumidoras Atingidas	Qtd. Consumidores Conjunto	CHI	Dispositivo	Elemento Responsável
67	383	07	2026	13057	MAM02	MAM	BA03556078	1	3	29/07/2026 15:00:56	29/07/2026 18:41:29	Interna-Não programada-Meio ambiente-Árvore ou Vegetação	13800	156	39788	573,43	DISMANEST	
68	383	07	2026	13057	MAM02	MAM	BA03556078	1	3	29/07/2026 15:00:56	29/07/2026 18:41:54	Interna-Não programada-Meio ambiente-Árvore ou Vegetação	13800	1457	39788	5.365,81	Religador	Religadora Automática
69	383	07	2026	13057	MAM02	MAM	BA03556078	1	3	29/07/2026 15:00:56	29/07/2026 22:21:54	Interna-Não programada-Meio ambiente-Árvore ou Vegetação	13800	81	39788	595,31	DISMANEST	
70	383	07	2026	13057	MAM02	MAM	BA03556078	1	3	30/07/2026 21:30:23	30/07/2026 23:20:27	Interna-Não programada-Meio ambiente-Árvore ou Vegetação	13800	4	39788	7,34	DISMANLS	
71	383	07	2026	13051	ITO03	ITO	BA03556078	1	3	30/07/2026 23:08:40	30/07/2026 23:12:03	Interna-Não programada-Meio ambiente-Árvore ou Vegetação	13800	934	12758	52,67	DISMANEST	
72	383	07	2026	13051	PR.BRAVA	ANG-FURNAS	BA03556078	1	3	30/07/2026 23:08:40	30/07/2026 23:12:03	Interna-Não programada-Meio ambiente-Árvore ou Vegetação	13800	523	12758	29,49	DISMANEST	
73	383	07	2026	13057	MAM02	MAM	BA03556078	1	3	30/07/2026 23:08:40	30/07/2026 23:13:20	Interna-Não programada-Meio ambiente-Árvore ou Vegetação	13800	517	39788	40,21	DISMANEST	
74	383	07	2026	13057	MAM01	MAM	BA03556078	1	3	30/07/2026 23:08:40	30/07/2026 23:13:20	Interna-Não programada-Meio ambiente-Árvore ou Vegetação	13800	405	39788	31,50	DISMANEST	
75	383	07	2026	13057	MAM02	MAM	BA03556078	1	3	30/07/2026 23:08:40	30/07/2026 23:14:17	Interna-Não programada-Meio ambiente-Árvore ou Vegetação	13800	304	39788	28,46	DISMANEST	
76	383	07	2026	13057	MAM02	MAM	BA03556078	1	3	30/07/2026 23:08:40	30/07/2026 23:14:32	Interna-Não programada-Meio ambiente-Árvore ou Vegetação	13800	190	39788	18,58	Religador	Religadora Automática
77	383	07	2026	13057	MAM02	MAM	BA03556078	1	3	30/07/2026 23:08:40	30/07/2026 23:14:54	Interna-Não programada-Meio ambiente-Árvore ou Vegetação	13800	156	39788	16,21	Religador	Religadora Automática
78	383	07	2026	13057	MAM02	MAM	BA03556078	1	3	30/07/2026 23:08:40	30/07/2026 23:15:20	Interna-Não programada-Meio ambiente-Árvore ou Vegetação	13800	304	39788	33,78	Religador	Religadora Automática
79	383	07	2026	13057	MAM02	MAM	BA03556078	1	3	31/07/2026 02:24:40	31/07/2026 16:32:41	Interna-Não programada-Meio ambiente-Árvore ou Vegetação	13800	4	39788	56,53	Chave Faca	Chave Unipolar
80	383	07	2026	13057	MAM02	MAM	BA03556078	1	3	31/07/2026 02:39:08	31/07/2026 02:50:34	Interna-Não programada-Meio ambiente-Árvore ou Vegetação	13800	190	39788	36,21	DISMANEST	
81	383	07	2026	13057	MAM02	MAM	BA03556078	1	3	31/07/2026 02:39:08	31/07/2026 02:50:50	Interna-Não programada-Meio ambiente-Árvore ou Vegetação	13800	304	39788	59,28	Chave Faca	Chave Unipolar
82	383	07	2026	13057	MAM02	MAM	BA03556078	1	3	31/07/2026 04:05:51	31/07/2026 04:11:38	Interna-Não programada-Meio ambiente-Árvore ou Vegetação	13800	156	39788	15,04	DISMANEST	
83	383	07	2026	13051	ITO03	ITO	BA03556080	1	3	29/07/2026 15:01:11	29/07/2026 19:17:04	Interna-Não programada-Meio ambiente-Árvore ou Vegetação	13800	789	12758	3.364,87	DISMANEST	
84	383	07	2026	13051	ITO03	ITO	BA03556080	1	3	29/07/2026 15:01:11	29/07/2026 19:40:52	Interna-Não programada-Meio ambiente-Árvore ou Vegetação	13800	145	12758	675,90	DISMANLS	
85	383	07	2026	13051	PR.BRAVA	ANG-FURNAS	BA03556080	1	3	29/07/2026 15:01:11	29/07/2026 19:52:20	Interna-Não programada-Meio ambiente-Árvore ou Vegetação	13800	84	12758	407,61	DISMANLS	
86	383	07	2026	13051	PR.BRAVA	ANG-FURNAS	BA03556080	1	3	29/07/2026 15:01:11	29/07/2026 19:52:20	Interna-Não programada-Meio ambiente-Árvore ou Vegetação	13800	439	12758	2.130,25	DISMANLS	
87	383	07	2026	13051	ITO03	ITO	BA03556080	1	3	29/07/2026 15:01:11	31/07/2026 13:09:31	Interna-Não programada-Meio ambiente-Árvore ou Vegetação	13800	1	12758	46,14	DISMANEST	
88	383	07	2026	13051	ITO03	ITO	BA03556080	1	3	29/07/2026 19:36:54	29/07/2026 19:40:52	Interna-Não programada-Meio ambiente-Árvore ou Vegetação	13800	789	12758	52,16	DISMANLS	
89	383	07	2026	13051	ITO03	ITO	BA03556080	1	3	31/07/2026 13:43:42	31/07/2026 14:06:54	Interna-Não programada-Meio ambiente-Árvore ou Vegetação	13800	1	12758	0,39	DISMANEST	
90	383	07	2026	13051	ITO03	ITO	BA03556080	1	3	31/07/2026 14:21:59	31/07/2026 14:31:37	Interna-Não programada-Meio ambiente-Árvore ou Vegetação	13800	1	12758	0,16	DISMANEST	
91	383	07	2026	16390	JAC01	JAC	BA03556088	1	3	29/07/2026 15:05:32	29/07/2026 15:09:42	Interna-Não programada-Meio ambiente-Árvore ou Vegetação	13800	320	2587	22,22	Religador	Religadora Automática
92	383	07	2026	16390	JAC01	JAC	BA03556088	1	3	29/07/2026 15:05:32	29/07/2026 23:44:41	Interna-Não programada-Meio ambiente-Árvore ou Vegetação	13800	98	2587	847,94	Religador	Religadora Automática
93	383	07	2026	16390	JAC01	JAC	BA03556088	1	3	29/07/2026 15:05:32	30/07/2026 21:55:09	Interna-Não programada-Meio ambiente-Árvore ou Vegetação	13800	285	2587	8.785,68	Chave Faca	Chave Unipolar
94	383	07	2026	16390	JAC01	JAC	BA03556088	1	3	30/07/2026 21:46:09	30/07/2026 21:53:04	Interna-Não programada-Meio ambiente-Árvore ou Vegetação	13800	12	2587	1,38	Chave Faca	Chave Unipolar
95	383	07	2026	13057	MAM01	MAM	BA03556102	1	3	29/07/2026 15:47:11	29/07/2026 16:14:41	Interna-Não programada-Próprias do sistema-Falha de material ou equipamento	13800	473	39788	216,79	Religador	Religadora Automática
96	383	07	2026	13057	MAM01	MAM	BA03556102	1	3	29/07/2026 15:47:11	29/07/2026 16:15:23	Interna-Não programada-Próprias do sistema-Falha de material ou equipamento	13800	573	39788	269,31	Religador	Religadora Automática
97	383	07	2026	13057	MAM01	MAM	BA03556102	1	3	29/07/2026 15:47:11	29/07/2026 17:17:34	Interna-Não programada-Próprias do sistema-Falha de material ou equipamento	13800	457	39788	688,42	Religador	Religadora Automática
98	383	07	2026	13057	MAM01	MAM	BA03556102	1	3	29/07/2026 15:47:11	29/07/2026 17:18:06	Interna-Não programada-Próprias do sistema-Falha de material ou equipamento	13800	615	39788	931,90	DISMANLS	
99	383	07	2026	13057	MAM01	MAM	BA03556102	1	3	29/07/2026 15:47:11	29/07/2026 17:19:01	Interna-Não programada-Próprias do sistema-Falha de material ou equipamento	13800	782	39788	1.196,89	Religador	Religadora Automática
100	383	07	2026	13057	MAM01	MAM	BA03556102	1	3	29/07/2026 15:47:11	29/07/2026 17:50:06	Interna-Não programada-Próprias do sistema-Falha de material ou equipamento	13800	640	39788	1.311,11	Religador	Religadora Automática
101	383	07	2026	13057	MAM01	MAM	BA03556102	1	3	29/07/2026 15:47:11	29/07/2026 17:56:55	Interna-Não programada-Próprias do sistema-Falha de material ou equipamento	13800	633	39788	1.368,69	Chave Faca	Chave Unipolar
102	383	07	2026	13057	MAM01	MAM	BA03556102	1	3	29/07/2026 15:47:11	29/07/2026 17:56:55	Interna-Não programada-Próprias do sistema-Falha de material ou equipamento	13800	261	39788	564,34	Chave Faca	Chave Unipolar
103	383	07	2026	13057	MAM01	MAM	BA03556102	1	3	29/07/2026 15:47:11	29/07/2026 19:01:09	Interna-Não programada-Próprias do sistema-Falha de material ou equipamento	13800	224	39788	724,14	Chave Faca	Chave Unipolar
104	383	07	2026	13057	MAM01	MAM	BA03556102	1	3	29/07/2026 15:47:11	29/07/2026 19:02:28	Interna-Não programada-Próprias do sistema-Falha de material ou equipamento	13800	120	39788	390,57	FUSIBLELS	
105	383	07	2026	13057	MAM01	MAM	BA03556102	1	3	29/07/2026 17:54:08	29/07/2026 19:00:18	Interna-Não programada-Próprias do sistema-Falha de material ou equipamento	13800	217	39788	239,30	Chave Faca	Chave Unipolar
106	383	07	2026	13057	MAM01	MAM	BA03556102	1	3	29/07/2026 19:02:56	31/07/2026 11:58:48	Interna-Não programada-Próprias do sistema-Falha de material ou equipamento	13800	6	39788	245,59	Ch. Fusível	Base Fusível
107	383	07	2026	13057	MAM01	MAM	BA03556102	1	3	29/07/2026 19:02:56	31/07/2026 23:07:20	Interna-Não programada-Próprias do sistema-Falha de material ou equipamento	13800	29	39788	1.510,13	Ch. Fusível	Base Fusível
108	383	07	2026	13051	ITO02	ITO	BA03556106	1	3	29/07/2026 15:09:14	29/07/2026 15:42:46	Interna-Não programada-Meio ambiente-Árvore ou Vegetação	13800	59	12758	32,97	DISMANEST	
109	383	07	2026	13051	ITO02	ITO	BA03556106	1	3	29/07/2026 15:09:14	29/07/2026 16:17:01	Interna-Não programada-Meio ambiente-Árvore ou Vegetação	13800	53	12758	59,88	DISMANEST	
110	383	07	2026	13051	ITO02	ITO	BA03556106	1	3	29/07/2026 15:09:14	29/07/2026 16:23:04	Interna-Não programada-Meio ambiente-Árvore ou Vegetação	13800	444	12758	546,37	Chave Faca	Chave Unipolar
111	383	07	2026	13051	ITO01	ITO	BA03556106	1	3	29/07/2026 15:09:14	29/07/2026 16:23:04	Interna-Não programada-Meio ambiente-Árvore ou Vegetação	13800	443	12758	545,14	Chave Faca	Chave Unipolar
112	383	07	2026	13051	ITO02	ITO	BA03556106	1	3	29/07/2026 15:09:14	29/07/2026 16:24:41	Interna-Não programada-Meio ambiente-Árvore ou Vegetação	13800	864	12758	1.086,48	DISMANLS	
113	383	07	2026	13051	ITO02	ITO	BA03556106	1	3	29/07/2026 15:09:14	29/07/2026 17:11:12	Interna-Não programada-Meio ambiente-Árvore ou Vegetação	13800	1644	12758	3.341,89	DISMANLS	
114	383	07	2026	13051	ITO02	ITO	BA03556106	1	3	29/07/2026 15:09:14	29/07/2026 17:11:41	Interna-Não programada-Meio ambiente-Árvore ou Vegetação	13800	2060	12758	4.204,12	Religador	Religadora Automática
115	383	07	2026	13051	ITO02	ITO	BA03556106	1	3	29/07/2026 15:09:14	29/07/2026 17:12:08	Interna-Não programada-Meio ambiente-Árvore ou Vegetação	13800	519	12758	1.063,09	Religador	Religadora Automática
116	383	07	2026	13051	ITO02	ITO	BA03556106	1	3	29/07/2026 15:09:14	29/07/2026 17:12:54	Interna-Não programada-Meio ambiente-Árvore ou Vegetação	13800	89	12758	183,44	DISMANLS	
117	383	07	2026	13051	ITO02	ITO	BA03556106	1	3	29/07/2026 15:09:14	29/07/2026 17:13:09	Interna-Não programada-Meio ambiente-Árvore ou Vegetação	13800	409	12758	844,70	DISMANLS	
118	383	07	2026	13051	ITO02	ITO	BA03556106	1	3	29/07/2026 15:58:23	31/07/2026 02:11:34	Interna-Não programada-Meio ambiente-Árvore ou Vegetação	13800	59	12758	2.018,96	DISMANLS	
119	383	07	2026	13051	ITO02	ITO	BA03556106	1	3	29/07/2026 16:22:18	29/07/2026 17:09:48	Interna-Não programada-Meio ambiente-Árvore ou Vegetação	13800	49	12758	38,79	Religador	Religadora Automática
120	383	07	2026	13051	ITO02	ITO	BA03556106	1	3	29/07/2026 16:22:18	31/07/2026 02:11:34	Interna-Não programada-Meio ambiente-Árvore ou Vegetação	13800	4	12758	135,28	DISMANLS	
121	383	07	2026	13051	ITO02	ITO	BA03556106	1	3	31/07/2026 02:24:07	31/07/2026 02:42:06	Interna-Não programada-Meio ambiente-Árvore ou Vegetação	13800	22	12758	6,59	DISMANEST	
122	383	07	2026	16387	JAC02	JAC	BA03556112	1	3	29/07/2026 15:13:19	29/07/2026 16:20:07	Interna-Não programada-Próprias do sistema-Falha de material ou equipamento	13800	2287	22576	2.546,19	Religador	Religadora Automática
123	383	07	2026	16387	JAC02	JAC	BA03556112	1	3	29/07/2026 15:13:19	30/07/2026 01:55:34	Interna-Não programada-Próprias do sistema-Falha de material ou equipamento	13800	901	22576	9.644,45	DISMANLS	
124	383	07	2026	16387	JAC02	JAC	BA03556112	1	3	29/07/2026 16:28:33	29/07/2026 17:58:24	Interna-Não programada-Próprias do sistema-Falha de material ou equipamento	13800	1122	22576	1.680,20	DISMANEST	
125	383	07	2026	16387	JAC02	JAC	BA03556112	1	3	29/07/2026 16:28:33	30/07/2026 01:54:56	Interna-Não programada-Próprias do sistema-Falha de material ou equipamento	13800	766	22576	7.230,83	DISMANEST	
126	383	07	2026	16387	JAC02	JAC	BA03556112	1	3	29/07/2026 16:28:33	30/07/2026 03:01:19	Interna-Não programada-Próprias do sistema-Falha de material ou equipamento	13800	399	22576	4.207,90	Religador	Religadora Automática
127	383	07	2026	13016	ANG08	ANG	BA03556112	1	3	30/07/2026 03:05:04	30/07/2026 06:02:35	Interna-Não programada-Próprias do sistema-Falha de material ou equipamento	13800	131	43007	387,58	DISMANEST	
128	383	07	2026	16387	JAC02	JAC	BA03556112	1	3	30/07/2026 03:05:04	30/07/2026 06:02:35	Interna-Não programada-Próprias do sistema-Falha de material ou equipamento	13800	1667	22576	4.932,00	DISMANEST	
129	383	07	2026	13016	ANG08	ANG	BA03556112	1	3	30/07/2026 03:05:04	30/07/2026 06:03:25	Interna-Não programada-Próprias do sistema-Falha de material ou equipamento	13800	863	43007	2.565,27	DISMANEST	
130	383	07	2026	13016	ANG08	ANG	BA03556112	1	3	30/07/2026 03:05:04	30/07/2026 06:03:47	Interna-Não programada-Próprias do sistema-Falha de material ou equipamento	13800	134	43007	399,13	Religador	Religadora Automática
131	383	07	2026	16387	JAC02	JAC	BA03556112	1	3	30/07/2026 03:14:08	30/07/2026 03:19:49	Interna-Não programada-Próprias do sistema-Falha de material ou equipamento	13800	1387	22576	131,38	DISMANEST	
132	383	07	2026	16390	JAC01	JAC	BA03556118	1	3	29/07/2026 15:14:27	29/07/2026 20:19:35	Interna-Não programada-Meio ambiente-Árvore ou Vegetação	13800	253	2587	1.286,65	DISMANEST	
133	383	07	2026	16390	JAC01	JAC	BA03556118	1	3	29/07/2026 15:14:27	29/07/2026 20:20:02	Interna-Não programada-Meio ambiente-Árvore ou Vegetação	13800	1629	2587	8.296,59	Religador	Religadora Automática
134	383	07	2026	16390	JAC01	JAC	BA03556118	1	3	29/07/2026 23:45:21	30/07/2026 17:52:18	Interna-Não programada-Meio ambiente-Árvore ou Vegetação	13800	13	2587	235,51	Religador	Religadora Automática

Item	Agente	Mês Competencia	Ano Competencia	Código Conjunto	Alimentador	Subestação	Número Ordem Interrupção	Tipo Interrupção	Código Motivo Expurgo	Data Hora Início Interrupção	Data Hora Fim Interrupção	Fato Gerador	Nível de Tensão	Qtd. Consumidoras Atingidas	Qtd. Consumidores Conjunto	CHI	Dispositivo	Elemento Responsável
135	383	07	2026	16390	JAC01	JAC	BA03556118	1	3	29/07/2026 23:45:21	30/07/2026 19:06:16	Interna-Não programada-Meio ambiente-Árvore ou Vegetação	13800	73	2587	1.412,45	Religador	Religadora Automática
136	383	07	2026	16390	JAC01	JAC	BA03556118	1	3	29/07/2026 23:45:21	30/07/2026 21:45:45	Interna-Não programada-Meio ambiente-Árvore ou Vegetação	13800	12	2587	264,08	Religador	Religadora Automática
137	383	07	2026	13016	ANG02	ANG	BA03556120	1	3	29/07/2026 15:15:46	30/07/2026 09:05:10	Interna-Não programada-Meio ambiente-Árvore ou Vegetação	13800	36	43007	641,64	Religador	Religadora Automática
138	383	07	2026	13016	ANG02	ANG	BA03556120	1	3	29/07/2026 15:15:46	30/07/2026 11:54:28	Interna-Não programada-Meio ambiente-Árvore ou Vegetação	13800	333	43007	6.874,78	Religador	Religadora Automática
139	383	07	2026	13016	ANG03	ANG	BA03556124	1	3	29/07/2026 15:15:42	29/07/2026 15:21:17	Interna-Não programada-Meio ambiente-Árvore ou Vegetação	13800	1895	43007	176,34	Religador	Religadora Automática
140	383	07	2026	13016	ANG03	ANG	BA03556124	1	3	29/07/2026 15:15:42	29/07/2026 15:21:44	Interna-Não programada-Meio ambiente-Árvore ou Vegetação	13800	3633	43007	365,32	Religador	Religadora Automática
141	383	07	2026	13016	ANG03	ANG	BA03556124	1	3	29/07/2026 15:15:42	29/07/2026 15:25:02	Interna-Não programada-Meio ambiente-Árvore ou Vegetação	13800	459	43007	71,40	Religador	Religadora Automática
142	383	07	2026	13016	ANG03	ANG	BA03556124	1	3	29/07/2026 15:15:42	29/07/2026 15:25:02	Interna-Não programada-Meio ambiente-Árvore ou Vegetação	13800	148	43007	23,02	Religador	Religadora Automática
143	383	07	2026	13016	ANG09	ANG	BA03556124	1	3	29/07/2026 15:15:42	29/07/2026 15:25:02	Interna-Não programada-Meio ambiente-Árvore ou Vegetação	13800	2229	43007	346,73	Religador	Religadora Automática
144	383	07	2026	13016	ANG03	ANG	BA03556124	1	3	29/07/2026 15:15:42	29/07/2026 17:25:43	Interna-Não programada-Meio ambiente-Árvore ou Vegetação	13800	120	43007	260,03	Religador	Religadora Automática
145	383	07	2026	13016	ANG03	ANG	BA03556124	1	3	29/07/2026 15:15:42	29/07/2026 19:51:15	Interna-Não programada-Meio ambiente-Árvore ou Vegetação	13800	1258	43007	5.777,36	DISMANLS	
146	383	07	2026	13016	ANG03	ANG	BA03556124	1	3	29/07/2026 15:15:42	30/07/2026 12:32:13	Interna-Não programada-Meio ambiente-Árvore ou Vegetação	13800	17	43007	361,68	Religador	Religadora Automática
147	383	07	2026	13016	ANG08	ANG	BA03556124	1	3	30/07/2026 11:46:11	30/07/2026 12:32:13	Interna-Não programada-Meio ambiente-Árvore ou Vegetação	13800	398	43007	305,35	Religador	Religadora Automática
148	383	07	2026	13016	ANG09	ANG	BA03556124	1	3	30/07/2026 13:41:13	30/07/2026 13:49:38	Interna-Não programada-Meio ambiente-Árvore ou Vegetação	13800	2229	43007	312,68	Religador	Religadora Automática
149	383	07	2026	13016	ANG03	ANG	BA03556124	1	3	30/07/2026 13:41:13	30/07/2026 13:49:38	Interna-Não programada-Meio ambiente-Árvore ou Vegetação	13800	7498	43007	1.051,80	Religador	Religadora Automática
150	383	07	2026	13016	ANG08	ANG	BA03556124	1	3	30/07/2026 13:41:13	30/07/2026 14:04:32	Interna-Não programada-Meio ambiente-Árvore ou Vegetação	13800	398	43007	154,67	Religador	Religadora Automática
151	383	07	2026	13016	ANG03	ANG	BA03556124	1	3	30/07/2026 13:41:13	30/07/2026 18:00:00	Interna-Não programada-Meio ambiente-Árvore ou Vegetação	13800	17	43007	73,32	Religador	Religadora Automática
152	383	07	2026	16387	JAC03	JAC	BA03556130	1	3	29/07/2026 15:15:47	29/07/2026 15:27:50	Interna-Não programada-Próprias do sistema-Não identificada	13800	65	22576	13,05	DISMANEST	
153	383	07	2026	16387	JAC04	JAC	BA03556130	1	3	29/07/2026 15:15:47	29/07/2026 15:27:50	Interna-Não programada-Próprias do sistema-Não identificada	13800	5213	22576	1.046,94	DISMANEST	
154	383	07	2026	16387	JAC03	JAC	BA03556130	1	3	29/07/2026 15:34:00	29/07/2026 15:49:57	Interna-Não programada-Próprias do sistema-Não identificada	13800	65	22576	17,28	DISMANEST	
155	383	07	2026	16387	JAC04	JAC	BA03556130	1	3	29/07/2026 15:34:00	29/07/2026 15:49:57	Interna-Não programada-Próprias do sistema-Não identificada	13800	5213	22576	1.385,79	DISMANEST	
156	383	07	2026	16387	JAC03	JAC	BA03556134	1	3	29/07/2026 15:16:10	29/07/2026 18:54:00	Interna-Não programada-Meio ambiente-Árvore ou Vegetação	13800	97	22576	352,16	DISMANEST	
157	383	07	2026	16387	JAC03	JAC	BA03556134	1	3	29/07/2026 15:16:10	29/07/2026 19:50:16	Interna-Não programada-Meio ambiente-Árvore ou Vegetação	13800	104	22576	475,11	DISMANEST	
158	383	07	2026	16387	JAC03	JAC	BA03556134	1	3	29/07/2026 15:16:10	29/07/2026 20:33:53	Interna-Não programada-Meio ambiente-Árvore ou Vegetação	13800	68	22576	360,08	DISMANEST	
159	383	07	2026	16387	JAC03	JAC	BA03556134	1	3	29/07/2026 15:16:10	29/07/2026 21:08:23	Interna-Não programada-Meio ambiente-Árvore ou Vegetação	13800	40	22576	234,81	DISMANEST	
160	383	07	2026	16387	JAC03	JAC	BA03556134	1	3	29/07/2026 15:16:10	29/07/2026 21:23:14	Interna-Não programada-Meio ambiente-Árvore ou Vegetação	13800	1397	22576	8.546,54	Religador	Religadora Automática
161	383	07	2026	16387	JAC03	JAC	BA03556134	1	3	29/07/2026 15:16:10	29/07/2026 21:26:13	Interna-Não programada-Meio ambiente-Árvore ou Vegetação	13800	2761	22576	17.028,47	Religador	Religadora Automática
162	383	07	2026	16387	JAC03	JAC	BA03556134	1	3	29/07/2026 15:16:10	29/07/2026 22:24:06	Interna-Não programada-Meio ambiente-Árvore ou Vegetação	13800	240	22576	1.711,73	Religador	Religadora Automática
163	383	07	2026	16387	JAC03	JAC	BA03556134	1	3	29/07/2026 15:16:10	30/07/2026 00:03:26	Interna-Não programada-Meio ambiente-Árvore ou Vegetação	13800	199	22576	1.748,77	Religador	Religadora Automática
164	383	07	2026	16387	JAC03	JAC	BA03556134	1	3	29/07/2026 15:16:10	30/07/2026 07:38:35	Interna-Não programada-Meio ambiente-Árvore ou Vegetação	13800	14	22576	229,23	Chave Faca	Chave Unipolar
165	383	07	2026	16387	JAC03	JAC	BA03556134	1	3	29/07/2026 15:16:10	30/07/2026 08:25:28	Interna-Não programada-Meio ambiente-Árvore ou Vegetação	13800	235	22576	4.031,42	Religador	Religadora Automática
166	383	07	2026	16387	JAC03	JAC	BA03556134	1	3	29/07/2026 15:16:10	30/07/2026 08:25:28	Interna-Não programada-Meio ambiente-Árvore ou Vegetação	13800	263	22576	4.511,76	Religador	Religadora Automática
167	383	07	2026	16387	JAC03	JAC	BA03556134	1	3	29/07/2026 21:20:07	29/07/2026 21:23:14	Interna-Não programada-Meio ambiente-Árvore ou Vegetação	13800	40	22576	2,08	Religador	Religadora Automática
168	383	07	2026	16387	JAC03	JAC	BA03556134	1	3	30/07/2026 00:31:13	30/07/2026 06:22:09	Interna-Não programada-Meio ambiente-Árvore ou Vegetação	13800	308	22576	1.801,46	Religador	Religadora Automática
169	383	07	2026	16387	JAC05	JAC	BA03556136	1	3	29/07/2026 15:17:02	29/07/2026 17:20:32	Interna-Não programada-Meio ambiente-Árvore ou Vegetação	13800	522	22576	1.074,45	DISMANEST	
170	383	07	2026	16387	JAC05	JAC	BA03556136	1	3	29/07/2026 15:17:02	29/07/2026 18:58:32	Interna-Não programada-Meio ambiente-Árvore ou Vegetação	13800	80	22576	295,33	DISMANEST	
171	383	07	2026	16387	JAC05	JAC	BA03556136	1	3	29/07/2026 15:17:02	29/07/2026 21:45:46	Interna-Não programada-Meio ambiente-Árvore ou Vegetação	13800	2319	22576	15.024,54	DISMANEST	
172	383	07	2026	16387	JAC05	JAC	BA03556136	1	3	29/07/2026 15:17:02	29/07/2026 23:16:14	Interna-Não programada-Meio ambiente-Árvore ou Vegetação	13800	271	22576	2.164,39	DISMANLS	
173	383	07	2026	16387	JAC05	JAC	BA03556136	1	3	29/07/2026 15:17:02	30/07/2026 00:52:03	Interna-Não programada-Meio ambiente-Árvore ou Vegetação	13800	7	22576	67,09	Chave Faca	Chave Unipolar
174	383	07	2026	16387	JAC05	JAC	BA03556136	1	3	29/07/2026 15:17:02	30/07/2026 00:55:02	Interna-Não programada-Meio ambiente-Árvore ou Vegetação	13800	3525	22576	33.957,50	DISMANLS	
175	383	07	2026	16387	JAC05	JAC	BA03556136	1	3	29/07/2026 15:17:02	30/07/2026 00:55:32	Interna-Não programada-Meio ambiente-Árvore ou Vegetação	13800	73	22576	703,84	Religador	Religadora Automática
176	383	07	2026	16387	JAC05	JAC	BA03556136	1	3	29/07/2026 15:17:02	30/07/2026 00:55:32	Interna-Não programada-Meio ambiente-Árvore ou Vegetação	13800	1516	22576	14.616,77	Religador	Religadora Automática
177	383	07	2026	13060	MUR05	MUR	BA03556136	1	3	29/07/2026 15:17:02	30/07/2026 00:57:14	Interna-Não programada-Meio ambiente-Árvore ou Vegetação	13800	2	35452	19,34	Religador	Religadora Automática
178	383	07	2026	16387	JAC05	JAC	BA03556136	1	3	29/07/2026 15:17:02	30/07/2026 00:57:14	Interna-Não programada-Meio ambiente-Árvore ou Vegetação	13800	377	22576	3.645,59	Religador	Religadora Automática
179	383	07	2026	16387	JAC05	JAC	BA03556136	1	3	29/07/2026 23:01:56	30/07/2026 00:57:14	Interna-Não programada-Meio ambiente-Árvore ou Vegetação	13800	793	22576	1.523,88	Religador	Religadora Automática
180	383	07	2026	16387	JAC05	JAC	BA03556136	1	3	30/07/2026 01:07:20	30/07/2026 04:37:04	Interna-Não programada-Meio ambiente-Árvore ou Vegetação	13800	66	22576	230,71	Religador	Religadora Automática
181	383	07	2026	16387	JAC05	JAC	BA03556136	1	3	30/07/2026 01:07:20	30/07/2026 04:37:20	Interna-Não programada-Meio ambiente-Árvore ou Vegetação	13800	793	22576	2.775,50	DISMANLS	
182	383	07	2026	13060	MUR05	MUR	BA03556136	1	3	30/07/2026 01:07:20	30/07/2026 04:47:49	Interna-Não programada-Meio ambiente-Árvore ou Vegetação	13800	2	35452	7,35	Chave Faca	Chave Unipolar
183	383	07	2026	16387	JAC05	JAC	BA03556136	1	3	30/07/2026 01:07:20	30/07/2026 04:47:49	Interna-Não programada-Meio ambiente-Árvore ou Vegetação	13800	311	22576	1.142,84	Chave Faca	Chave Unipolar
184	383	07	2026	16387	JAC05	JAC	BA03556136	1	3	30/07/2026 01:07:44	30/07/2026 02:16:49	Interna-Não programada-Meio ambiente-Árvore ou Vegetação	13800	3525	22576	4.058,65	Chave Faca	Chave Unipolar
185	383	07	2026	13016	ANG09	ANG	BA03556138	1	3	29/07/2026 15:17:56	29/07/2026 18:20:34	Interna-Não programada-Meio ambiente-Árvore ou Vegetação	13800	557	43007	1.695,45	Religador	Religadora Automática
186	383	07	2026	13016	ANG09	ANG	BA03556138	1	3	29/07/2026 15:17:56	29/07/2026 18:24:37	Interna-Não programada-Meio ambiente-Árvore ou Vegetação	13800	364	43007	1.132,55	Chave Faca	Chave Unipolar
187	383	07	2026	13016	ANG09	ANG	BA03556138	1	3	29/07/2026 15:17:56	29/07/2026 22:12:32	Interna-Não programada-Meio ambiente-Árvore ou Vegetação	13800	391	43007	2.701,81	Chave Faca	Chave Unipolar
188	383	07	2026	13016	ANG09	ANG	BA03556138	1	3	29/07/2026 18:46:24	30/07/2026 01:10:23	Interna-Não programada-Meio ambiente-Árvore ou Vegetação	13800	532	43007	3.404,65	Chave Faca	Chave Unipolar
189	383	07	2026	13016	ANG09	ANG	BA03556138	1	3	29/07/2026 18:46:24	31/07/2026 17:53:57	Interna-Não programada-Meio ambiente-Árvore ou Vegetação	13800	25	43007	1.178,15	DISMANLS	
190	383	07	2026	13016	ANG09	ANG	BA03556138	1	3	30/07/2026 17:08:21	30/07/2026 17:14:03	Interna-Não programada-Meio ambiente-Árvore ou Vegetação	13800	293	43007	27,84	Religador	Religadora Automática
191	383	07	2026	13016	ANG04	ANG	BA03556142	1	3	29/07/2026 15:12:42	29/07/2026 15:30:16	Interna-Não programada-Próprias do sistema-Falha de material ou equipamento	13800	5742	43007	1.681,13	DISMANEST	
192	383	07	2026	13016	ANG04	ANG	BA03556142	1	3	29/07/2026 15:12:42	29/07/2026 23:10:41	Interna-Não programada-Próprias do sistema-Falha de material ou equipamento	13800	296	43007	2.358,05	DISMANLS	
193	383	07	2026	13016	ANG04	ANG	BA03556142	1	3	29/07/2026 15:12:42	29/07/2026 23:39:00	Interna-Não programada-Próprias do sistema-Falha de material ou equipamento	13800	172	43007	1.451,39	DISMANEST	
194	383	07	2026	13016	ANG07	ANG	BA03556144	1	3	29/07/2026 15:11:23	29/07/2026 15:34:01	Interna-Não programada-Meio ambiente-Árvore ou Vegetação	13800	6	43007	2,26	DISMANEST	
195	383	07	2026	13016	ANG05	ANG	BA03556144	1	3	29/07/2026 15:11:23	29/07/2026 15:34:01	Interna-Não programada-Meio ambiente-Árvore ou Vegetação	13800	797	43007	300,65	DISMANEST	
196	383	07	2026	13016	ANG05	ANG	BA03556144	1	3	29/07/2026 15:11:23	29/07/2026 15:34:01	Interna-Não programada-Meio ambiente-Árvore ou Vegetação	13800	2394	43007	903,07	DISMANEST	
197	383	07	2026	13016	ANG05	ANG	BA03556144	1	3	29/07/2026 15:11:23	29/07/2026 18:34:37	Interna-Não programada-Meio ambiente-Árvore ou Vegetação	13800	678	43007	2.296,54	Chave Faca	Chave Unipolar
198	383	07	2026	13016	ANG05	ANG	BA03556144	1	3	29/07/2026 15:11:23	29/07/2026 18:35:14	Interna-Não programada-Meio ambiente-Árvore ou Vegetação	13800	946	43007	3.214,04	Chave Faca	Chave Unipolar
199	383	07	2026	13016	ANG05	ANG	BA03556144	1	3	29/07/2026 16:19:02	29/07/2026 17:00:17	Interna-Não programada-Meio ambiente-Árvore ou Vegetação	13800	229	43007	157,44	DISMANLS	
200	383	07	2026	13016	ANG05	ANG	BA03556144	1	3	29/07/2026 16:19:02	29/07/2026 17:02:08	Interna-Não programada-Meio ambiente-Árvore ou Vegetação	13800	319	43007	229,15	DISMANLS	

Item	Agente	Mês_Competencia	Ano_Competencia	Código Conjunto	Alimentador	Subestação	Número Ordem Interrupção	Tipo Interrupção	Código Motivo Expurgo	Data Hora Início Interrupção	Data Hora Fim Interrupção	Fato Gerador	Nível de Tensão	Qtd. Consumidoras Atingidas	Qtd. Consumidores Conjunto	CHI	Dispositivo	Elemento Responsável
201	383	07	2026	13016	ANG07	ANG	BA03556144	1	3	29/07/2026 16:19:02	29/07/2026 17:02:08	Interna-Não programada-Meio ambiente-Árvore ou Vegetação	13800	6	43007	4,31	DISMANLS	
202	383	07	2026	13016	ANG05	ANG	BA03556144	1	3	29/07/2026 16:19:02	29/07/2026 18:35:26	Interna-Não programada-Meio ambiente-Árvore ou Vegetação	13800	500	43007	1.136,67	DISMANLS	
203	383	07	2026	13016	ANG05	ANG	BA03556144	1	3	29/07/2026 16:19:02	29/07/2026 22:19:31	Interna-Não programada-Meio ambiente-Árvore ou Vegetação	13800	1221	43007	7.335,84	DISMANLS	
204	383	07	2026	13016	ANG05	ANG	BA03556144	1	3	29/07/2026 16:19:02	29/07/2026 23:39:25	Interna-Não programada-Meio ambiente-Árvore ou Vegetação	13800	125	43007	917,47	Chave Faca	Chave Unipolar
205	383	07	2026	13016	ANG08	ANG	BA03556146	1	3	29/07/2026 15:24:41	29/07/2026 15:32:31	Interna-Não programada-Meio ambiente-Árvore ou Vegetação	13800	3846	43007	502,12	DISMANEST	
206	383	07	2026	13016	ANG08	ANG	BA03556146	1	3	29/07/2026 15:24:41	30/07/2026 14:00:00	Interna-Não programada-Meio ambiente-Árvore ou Vegetação	13800	145	43007	3.275,35	Religador	Religadora Automática
207	383	07	2026	13016	ANG08	ANG	BA03556146	1	3	29/07/2026 15:24:41	30/07/2026 22:59:44	Interna-Não programada-Meio ambiente-Árvore ou Vegetação	13800	63	43007	1.989,80	DISMANLS	
208	383	07	2026	13016	ANG08	ANG	BA03556146	1	3	30/07/2026 02:49:07	30/07/2026 03:04:50	Interna-Não programada-Meio ambiente-Árvore ou Vegetação	13800	43	43007	11,26	Religador	Religadora Automática
209	383	07	2026	13016	ANG08	ANG	BA03556146	1	3	30/07/2026 02:49:07	30/07/2026 03:04:50	Interna-Não programada-Meio ambiente-Árvore ou Vegetação	13800	1128	43007	295,47	Religador	Religadora Automática
210	383	07	2026	13016	ANG08	ANG	BA03556146	1	3	30/07/2026 02:49:07	30/07/2026 07:16:27	Interna-Não programada-Meio ambiente-Árvore ou Vegetação	13800	414	43007	1.844,60	Religador	Religadora Automática
211	383	07	2026	13016	ANG08	ANG	BA03556146	1	3	30/07/2026 07:16:27	30/07/2026 08:21:16	Interna-Não programada-Meio ambiente-Árvore ou Vegetação	13800	43	43007	46,45	Religador	Religadora Automática
212	383	07	2026	13016	ANG08	ANG	BA03556146	1	3	30/07/2026 07:31:28	30/07/2026 07:35:05	Interna-Não programada-Meio ambiente-Árvore ou Vegetação	13800	484	43007	29,17	Religador	Religadora Automática
213	383	07	2026	13016	ANG08	ANG	BA03556146	1	3	30/07/2026 07:31:28	30/07/2026 08:21:16	Interna-Não programada-Meio ambiente-Árvore ou Vegetação	13800	64	43007	53,12	Religador	Religadora Automática
214	383	07	2026	13016	ANG08	ANG	BA03556146	1	3	30/07/2026 09:18:07	30/07/2026 11:40:24	Interna-Não programada-Meio ambiente-Árvore ou Vegetação	13800	91	43007	215,80	Religador	Religadora Automática
215	383	07	2026	13016	ANG08	ANG	BA03556146	1	3	30/07/2026 19:30:53	30/07/2026 22:59:44	Interna-Não programada-Meio ambiente-Árvore ou Vegetação	13800	145	43007	504,72	DISMANLS	
216	383	07	2026	13016	ANG07	ANG	BA03556148	1	3	29/07/2026 15:10:33	29/07/2026 15:51:16	Interna-Não programada-Meio ambiente-Árvore ou Vegetação	13800	461	43007	312,84	DISMANEST	
217	383	07	2026	13016	ANG07	ANG	BA03556148	1	3	29/07/2026 15:10:33	29/07/2026 15:51:57	Interna-Não programada-Meio ambiente-Árvore ou Vegetação	13800	553	43007	381,57	DISMANEST	
218	383	07	2026	13016	ANG07	ANG	BA03556148	1	3	29/07/2026 15:10:33	29/07/2026 16:42:06	Interna-Não programada-Meio ambiente-Árvore ou Vegetação	13800	182	43007	277,70	Religador	Religadora Automática
219	383	07	2026	13016	ANG07	ANG	BA03556148	1	3	29/07/2026 15:10:33	30/07/2026 08:54:59	Interna-Não programada-Meio ambiente-Árvore ou Vegetação	13800	355	43007	6.297,90	Religador	Religadora Automática
220	383	07	2026	13016	ANG07	ANG	BA03556148	1	3	29/07/2026 15:10:33	30/07/2026 08:54:59	Interna-Não programada-Meio ambiente-Árvore ou Vegetação	13800	29	43007	514,48	Religador	Religadora Automática
221	383	07	2026	13016	ANG07	ANG	BA03556148	1	3	29/07/2026 16:07:53	29/07/2026 16:42:06	Interna-Não programada-Meio ambiente-Árvore ou Vegetação	13800	1	43007	0,57	Religador	Religadora Automática
222	383	07	2026	13060	MUR05	MUR	BA03556164	1	3	29/07/2026 15:33:18	29/07/2026 16:28:55	Interna-Não programada-Meio ambiente-Árvore ou Vegetação	13800	480	35452	444,93	DISMANEST	
223	383	07	2026	13060	MUR04	MUR	BA03556164	1	3	29/07/2026 15:33:18	29/07/2026 16:28:55	Interna-Não programada-Meio ambiente-Árvore ou Vegetação	13800	1719	35452	1.593,42	DISMANEST	
224	383	07	2026	13060	MUR04	MUR	BA03556164	1	3	29/07/2026 15:33:18	29/07/2026 20:36:28	Interna-Não programada-Meio ambiente-Árvore ou Vegetação	13800	15	35452	75,79	DISMANEST	
225	383	07	2026	13060	MUR04	MUR	BA03556164	1	3	29/07/2026 15:33:18	29/07/2026 20:36:44	Interna-Não programada-Meio ambiente-Árvore ou Vegetação	13800	283	35452	1.431,19	Religador	Religadora Automática
226	383	07	2026	13060	MUR04	MUR	BA03556164	1	3	29/07/2026 15:33:18	29/07/2026 20:38:06	Interna-Não programada-Meio ambiente-Árvore ou Vegetação	13800	84	35452	426,72	DISMANLS	
227	383	07	2026	13060	MUR04	MUR	BA03556164	1	3	29/07/2026 15:33:18	29/07/2026 20:39:28	Interna-Não programada-Meio ambiente-Árvore ou Vegetação	13800	252	35452	1.285,90	Religador	Religadora Automática
228	383	07	2026	13060	MUR04	MUR	BA03556164	1	3	29/07/2026 15:33:18	29/07/2026 22:28:30	Interna-Não programada-Meio ambiente-Árvore ou Vegetação	13800	43	35452	297,56	DISMANLS	
229	383	07	2026	13060	MUR06	MUR	BA03556178	1	3	29/07/2026 15:36:53	29/07/2026 15:57:46	Interna-Não programada-Próprias do sistema-Não identificada	13800	554	35452	192,82	DISMANEST	
230	383	07	2026	13060	MUR02	MUR	BA03556178	1	3	29/07/2026 15:36:53	29/07/2026 15:57:46	Interna-Não programada-Próprias do sistema-Não identificada	13800	9360	35452	3.257,80	DISMANEST	
231	383	07	2026	13060	MUR02	MUR	BA03556178	1	3	29/07/2026 15:36:53	29/07/2026 15:57:52	Interna-Não programada-Próprias do sistema-Não identificada	13800	203	35452	70,99	Religador	Religadora Automática
232	383	07	2026	13060	MUR02	MUR	BA03556178	1	3	29/07/2026 15:36:53	29/07/2026 16:00:25	Interna-Não programada-Próprias do sistema-Não identificada	13800	65	35452	25,49	Religador	Religadora Automática
233	383	07	2026	13060	MUR02	MUR	BA03556178	1	3	29/07/2026 15:36:53	29/07/2026 16:00:51	Interna-Não programada-Próprias do sistema-Não identificada	13800	136	35452	54,32	Religador	Religadora Automática
234	383	07	2026	13060	MUR01	MUR	BA03556182	1	3	29/07/2026 15:38:09	30/07/2026 18:50:42	Interna-Não programada-Próprias do sistema-Desligamento para manutenção emergencial	13800	509	35452	13.849,47	Religador	Religadora Automática
235	383	07	2026	13060	MUR01	MUR	BA03556182	1	3	29/07/2026 15:38:09	30/07/2026 18:51:05	Interna-Não programada-Próprias do sistema-Desligamento para manutenção emergencial	13800	425	35452	11.566,61	Religador	Religadora Automática
236	383	07	2026	13060	MUR05	MUR	BA03556188	1	3	29/07/2026 15:41:09	29/07/2026 15:54:37	Interna-Não programada-Meio ambiente-Árvore ou Vegetação	13800	22	35452	4,94	Religador	Religadora Automática
237	383	07	2026	13060	MUR05	MUR	BA03556188	1	3	29/07/2026 15:41:09	30/07/2026 20:59:57	Interna-Não programada-Meio ambiente-Árvore ou Vegetação	13800	203	35452	5.950,61	Religador	Religadora Automática
238	383	07	2026	13060	MUR05	MUR	BA03556188	1	3	29/07/2026 15:41:09	30/07/2026 21:00:29	Interna-Não programada-Meio ambiente-Árvore ou Vegetação	13800	299	35452	8.767,34	DISMANLS	
239	383	07	2026	13060	MUR05	MUR	BA03556188	1	3	29/07/2026 16:19:41	30/07/2026 00:17:09	Interna-Não programada-Meio ambiente-Árvore ou Vegetação	13800	22	35452	175,07	Religador	Religadora Automática
240	383	07	2026	16387	JAC05	JAC	BA03556188	1	3	29/07/2026 22:56:07	30/07/2026 00:17:09	Interna-Não programada-Meio ambiente-Árvore ou Vegetação	13800	1526	22576	2.060,95	Religador	Religadora Automática
241	383	07	2026	13060	MUR03	MUR	BA03556192	1	3	29/07/2026 15:42:28	29/07/2026 15:51:48	Interna-Não programada-Próprias do sistema-Não identificada	13800	10239	35452	1.592,73	DISMANEST	
242	383	07	2026	13051	ITO01	ITO	BA03556220	1	3	29/07/2026 16:08:29	29/07/2026 16:12:19	Interna-Não programada-Próprias do sistema-Não identificada	13800	52	12758	3,32	DISMANEST	
243	383	07	2026	13051	ITO01	ITO	BA03556220	1	3	29/07/2026 16:08:29	29/07/2026 16:12:54	Interna-Não programada-Próprias do sistema-Não identificada	13800	4056	12758	298,57	DISMANEST	
244	383	07	2026	13051	ITO01	ITO	BA03556220	1	3	29/07/2026 16:08:29	29/07/2026 16:13:10	Interna-Não programada-Próprias do sistema-Não identificada	13800	360	12758	28,10	Religador	Religadora Automática
245	383	07	2026	13051	ITO02	ITO	BA03556220	1	3	29/07/2026 16:17:12	29/07/2026 16:21:01	Interna-Não programada-Próprias do sistema-Não identificada	13800	53	12758	3,37	Religador	Religadora Automática
246	383	07	2026	13060	MUR02	MUR	BA03556222	1	3	29/07/2026 16:02:12	29/07/2026 20:19:04	Interna-Não programada-Meio ambiente-Árvore ou Vegetação	13800	136	35452	582,23	Religador	Religadora Automática
247	383	07	2026	13060	MUR02	MUR	BA03556222	1	3	29/07/2026 16:02:12	29/07/2026 21:54:05	Interna-Não programada-Meio ambiente-Árvore ou Vegetação	13800	65	35452	381,21	Religador	Religadora Automática
248	383	07	2026	13060	MUR01	MUR	BA03556224	1	3	29/07/2026 16:02:48	29/07/2026 16:11:41	Interna-Não programada-Próprias do sistema-Não identificada	13800	1750	35452	259,10	DISMANEST	
249	383	07	2026	13060	MUR01	MUR	BA03556224	1	3	29/07/2026 16:02:48	29/07/2026 16:12:15	Interna-Não programada-Próprias do sistema-Não identificada	13800	948	35452	149,31	DISMANEST	
250	383	07	2026	13060	MUR01	MUR	BA03556224	1	3	29/07/2026 16:02:48	29/07/2026 16:13:05	Interna-Não programada-Próprias do sistema-Não identificada	13800	2267	35452	388,54	DISMANLS	
251	383	07	2026	13060	MUR01	MUR	BA03556224	1	3	29/07/2026 16:02:48	29/07/2026 16:13:27	Interna-Não programada-Próprias do sistema-Não identificada	13800	1192	35452	211,58	DISMANLS	
252	383	07	2026	13057	PTI02	PTI	BA03556244	1	3	29/07/2026 16:17:11	29/07/2026 19:32:20	Interna-Não programada-Meio ambiente-Árvore ou Vegetação	13800	576	39788	1.873,44	DISMANEST	
253	383	07	2026	13057	PTI02	PTI	BA03556244	1	3	29/07/2026 16:17:11	30/07/2026 00:38:22	Interna-Não programada-Meio ambiente-Árvore ou Vegetação	13800	1048	39788	8.754,00	DISMANEST	
254	383	07	2026	13057	PTI02	PTI	BA03556244	1	3	29/07/2026 16:17:11	30/07/2026 00:38:49	Interna-Não programada-Meio ambiente-Árvore ou Vegetação	13800	21	39788	175,57	DISMANLS	
255	383	07	2026	13057	PTI02	PTI	BA03556244	1	3	29/07/2026 16:17:11	30/07/2026 00:39:55	Interna-Não programada-Meio ambiente-Árvore ou Vegetação	13800	328	39788	2.748,28	Religador	Religadora Automática
256	383	07	2026	13057	PTI02	PTI	BA03556244	1	3	29/07/2026 16:17:11	30/07/2026 05:23:57	Interna-Não programada-Meio ambiente-Árvore ou Vegetação	13800	583	39788	7.644,75	DISMANLS	
257	383	07	2026	13031	CEL11	CEL	BA03556258	1	3	29/07/2026 16:28:19	29/07/2026 16:33:50	Interna-Não programada-Próprias do sistema-Não identificada	13800	532	44928	48,91	DISMANEST	
258	383	07	2026	13031	CEL11	CEL	BA03556258	1	3	29/07/2026 16:28:19	29/07/2026 16:35:22	Interna-Não programada-Próprias do sistema-Não identificada	13800	78	44928	9,16	DISMANEST	
259	383	07	2026	13031	CEL11	CEL	BA03556258	1	3	29/07/2026 16:28:19	29/07/2026 16:37:44	Interna-Não programada-Próprias do sistema-Não identificada	13800	157	44928	24,64	DISMANEST	
260	383	07	2026	13031	CEL11	CEL	BA03556258	1	3	29/07/2026 16:28:19	29/07/2026 16:39:07	Interna-Não programada-Próprias do sistema-Não identificada	13800	251	44928	45,18	Religador	Religadora Automática
261	383	07	2026	13031	CEL11	CEL	BA03556258	1	3	29/07/2026 16:28:19	30/07/2026 02:55:42	Interna-Não programada-Próprias do sistema-Não identificada	13800	44	44928	460,08	Religador	Religadora Automática
262	383	07	2026	13060	MUR01	MUR	BA03556262	1	3	29/07/2026 16:29:31	29/07/2026 19:08:29	Interna-Não programada-Próprias do sistema-Não identificada	13800	6157	35452	16.312,63	DISMANEST	
263	383	07	2026	13060	MUR01	MUR	BA03556262	1	3	29/07/2026 20:09:45	29/07/2026 20:29:05	Interna-Não programada-Próprias do sistema-Não identificada	13800	1750	35452	563,89	DISMANEST	
264	383	07	2026	13060	MUR01	MUR	BA03556262	1	3	29/07/2026 20:09:45	29/07/2026 20:30:28	Interna-Não programada-Próprias do sistema-Não identificada	13800	792	35452	273,46	DISMANEST	
265	383	07	2026	13060	MUR01	MUR	BA03556262	1	3	29/07/2026 20:09:45	29/07/2026 20:35:57	Interna-Não programada-Próprias do sistema-Não identificada	13800	372	35452	162,44	DISMANLS	
266	383	07	2026	13060	MUR01	MUR	BA03556262	1	3	29/07/2026 20:09:45	29/07/2026 21:36:55	Interna-Não programada-Próprias do sistema-Não identificada	13800	1192	35452	1.731,71	DISMANLS	

Item	Agente	Mês Competencia	Ano Competencia	Código Conjunto	Alimentador	Subestação	Número Ordem Interrupção	Tipo Interrupção	Código Motivo Expurgo	Data Hora Início Interrupção	Data Hora Fim Interrupção	Fato Gerador	Nível de Tensão	Qtd. Consumidoras Atingidas	Qtd. Consumidores Conjunto	CHI	Dispositivo	Elemento Responsável
267	383	07	2026	13060	MUR01	MUR	BA03556262	1	3	29/07/2026 23:00:01	29/07/2026 23:06:42	Interna-Não programada-Próprias do sistema-Não identificada	13800	1750	35452	194,93	DISMANEST	
268	383	07	2026	13060	MUR01	MUR	BA03556262	1	3	29/07/2026 23:00:01	29/07/2026 23:10:15	Interna-Não programada-Próprias do sistema-Não identificada	13800	948	35452	161,69	DISMANEST	
269	383	07	2026	13060	MUR01	MUR	BA03556262	1	3	29/07/2026 23:00:01	30/07/2026 01:02:01	Interna-Não programada-Próprias do sistema-Não identificada	13800	216	35452	439,20	DISMANLS	
270	383	07	2026	13060	MUR01	MUR	BA03556262	1	3	29/07/2026 23:00:01	30/07/2026 03:22:48	Interna-Não programada-Próprias do sistema-Não identificada	13800	637	35452	2.789,88	DISMANLS	
271	383	07	2026	13060	MUR01	MUR	BA03556262	1	3	29/07/2026 23:00:01	30/07/2026 05:30:13	Interna-Não programada-Próprias do sistema-Não identificada	13800	112	35452	728,37	DISMANLS	
272	383	07	2026	13060	MUR01	MUR	BA03556262	1	3	29/07/2026 23:00:01	30/07/2026 20:57:08	Interna-Não programada-Próprias do sistema-Não identificada	13800	272	35452	5.970,93	DISMANLS	
273	383	07	2026	13060	MUR01	MUR	BA03556262	1	3	29/07/2026 23:00:01	30/07/2026 21:15:33	Interna-Não programada-Próprias do sistema-Não identificada	13800	171	35452	3.806,27	Ch. Fusível	Base Fusível
274	383	07	2026	13060	MUR01	MUR	BA03556262	1	3	30/07/2026 21:11:34	31/07/2026 02:30:53	Interna-Não programada-Próprias do sistema-Não identificada	13800	64	35452	340,60	DISMANLS	
275	383	07	2026	13031	CEL21	CEL	BA03556270	1	3	29/07/2026 16:30:38	29/07/2026 16:57:43	Interna-Não programada-Próprias do sistema-Não identificada	13800	213	44928	96,15	DISMANEST	
276	383	07	2026	13031	CEL21	CEL	BA03556270	1	3	29/07/2026 16:30:38	29/07/2026 16:59:11	Interna-Não programada-Próprias do sistema-Não identificada	13800	755	44928	359,25	DISMANEST	
277	383	07	2026	13031	CEL21	CEL	BA03556270	1	3	29/07/2026 16:30:38	29/07/2026 16:59:59	Interna-Não programada-Próprias do sistema-Não identificada	13800	2403	44928	1.175,47	Religador	Religadora Automática
278	383	07	2026	13031	CEL21	CEL	BA03556270	1	3	29/07/2026 18:15:05	29/07/2026 18:18:18	Interna-Não programada-Próprias do sistema-Não identificada	13800	399	44928	21,39	DISMANEST	
279	383	07	2026	13031	CEL21	CEL	BA03556270	1	3	29/07/2026 18:15:05	29/07/2026 18:19:28	Interna-Não programada-Próprias do sistema-Não identificada	13800	2403	44928	175,55	DISMANEST	
280	383	07	2026	13031	CEL21	CEL	BA03556270	1	3	29/07/2026 18:15:05	30/07/2026 01:24:40	Interna-Não programada-Próprias do sistema-Não identificada	13800	519	44928	3.715,90	DISMANLS	
281	383	07	2026	13031	CEL01	CEL	BA03556272	1	3	29/07/2026 16:31:24	30/07/2026 06:05:33	Interna-Não programada-Próprias do sistema-Falha de material ou equipamento	13800	28	44928	379,94	DISMANEST	
282	383	07	2026	13031	CEL01	CEL	BA03556272	1	3	29/07/2026 16:31:24	30/07/2026 06:06:15	Interna-Não programada-Próprias do sistema-Falha de material ou equipamento	13800	431	44928	5.853,34	DISMANLS	
283	383	07	2026	13031	CEL01	CEL	BA03556272	1	3	29/07/2026 16:31:24	30/07/2026 06:07:27	Interna-Não programada-Próprias do sistema-Falha de material ou equipamento	13800	698	44928	9.493,38	Religador	Religadora Automática
284	383	07	2026	13031	CEL01	CEL	BA03556272	1	3	29/07/2026 16:31:24	30/07/2026 06:08:41	Interna-Não programada-Próprias do sistema-Falha de material ou equipamento	13800	27	44928	367,78	DISMANLS	
285	383	07	2026	13031	CEL05	CEL	BA03556278	1	3	29/07/2026 16:32:04	29/07/2026 16:35:23	Interna-Não programada-Próprias do sistema-Não identificada	13800	71	44928	3,92	DISMANEST	
286	383	07	2026	13031	CEL21	CEL	BA03556278	1	3	29/07/2026 16:32:04	29/07/2026 16:38:54	Interna-Não programada-Próprias do sistema-Não identificada	13800	133	44928	15,15	DISMANEST	
287	383	07	2026	13031	CEL05	CEL	BA03556278	1	3	29/07/2026 16:32:04	29/07/2026 16:38:54	Interna-Não programada-Próprias do sistema-Não identificada	13800	36	44928	4,10	DISMANEST	
288	383	07	2026	13031	CEL05	CEL	BA03556278	1	3	29/07/2026 16:32:04	29/07/2026 16:38:54	Interna-Não programada-Próprias do sistema-Não identificada	13800	505	44928	57,51	DISMANEST	
289	383	07	2026	13031	CEL05	CEL	BA03556278	1	3	29/07/2026 16:32:04	29/07/2026 16:39:38	Interna-Não programada-Próprias do sistema-Não identificada	13800	189	44928	23,83	DISMANEST	
290	383	07	2026	13031	CEL05	CEL	BA03556278	1	3	29/07/2026 16:32:04	29/07/2026 16:41:22	Interna-Não programada-Próprias do sistema-Não identificada	13800	997	44928	154,53	Religador	Religadora Automática
291	383	07	2026	13031	CEL04	CEL	BA03556278	1	3	29/07/2026 16:32:04	29/07/2026 17:07:05	Interna-Não programada-Próprias do sistema-Não identificada	13800	418	44928	243,95	Religador	Religadora Automática
292	383	07	2026	13031	CEL05	CEL	BA03556278	1	3	29/07/2026 16:32:04	29/07/2026 17:07:05	Interna-Não programada-Próprias do sistema-Não identificada	13800	2289	44928	1.335,89	Religador	Religadora Automática
293	383	07	2026	13031	CEL21	CEL	BA03556278	1	3	29/07/2026 16:44:55	29/07/2026 17:05:31	Interna-Não programada-Próprias do sistema-Não identificada	13800	133	44928	45,66	DISMANEST	
294	383	07	2026	13031	CEL05	CEL	BA03556278	1	3	29/07/2026 16:44:55	29/07/2026 17:05:31	Interna-Não programada-Próprias do sistema-Não identificada	13800	399	44928	136,99	DISMANEST	
295	383	07	2026	13031	CEL05	CEL	BA03556278	1	3	29/07/2026 16:44:55	29/07/2026 17:06:02	Interna-Não programada-Próprias do sistema-Não identificada	13800	1399	44928	492,37	DISMANEST	
296	383	07	2026	13079	SCS03	SCS	BA03556282	1	3	29/07/2026 16:32:18	29/07/2026 19:21:27	Interna-Não programada-Próprias do sistema-Falha de material ou equipamento	13800	1881	33811	5.302,85	DISMANEST	
297	383	07	2026	13079	SCS03	SCS	BA03556282	1	3	29/07/2026 16:32:18	29/07/2026 19:44:21	Interna-Não programada-Próprias do sistema-Falha de material ou equipamento	13800	256	33811	819,41	DISMANEST	
298	383	07	2026	13066	NPA01	NPA	BA03556294	1	3	29/07/2026 16:36:43	29/07/2026 20:50:25	Interna-Não programada-Próprias do sistema-Não identificada	13800	621	68284	2.625,80	Religador	Religadora Automática
299	383	07	2026	13066	NPA01	NPA	BA03556294	1	3	29/07/2026 16:36:43	29/07/2026 20:52:08	Interna-Não programada-Próprias do sistema-Não identificada	13800	578	68284	2.460,51	DISMANLS	
300	383	07	2026	13031	CEL11	CEL	BA03556298	1	3	29/07/2026 16:38:24	30/07/2026 10:36:53	Interna-Não programada-Próprias do sistema-Falha de material ou equipamento	13800	148	44928	2.660,26	Religador	Religadora Automática
301	383	07	2026	13031	CEL11	CEL	BA03556298	1	3	29/07/2026 16:38:24	30/07/2026 17:32:55	Interna-Não programada-Próprias do sistema-Falha de material ou equipamento	13800	9	44928	224,18	DISMANLS	
302	383	07	2026	13031	CEL08	CEL	BA03556300	1	3	29/07/2026 16:38:33	29/07/2026 16:48:31	Interna-Não programada-Próprias do sistema-Não identificada	13800	5414	44928	899,33	DISMANEST	
303	383	07	2026	13031	CEL08	CEL	BA03556300	1	3	29/07/2026 16:38:33	29/07/2026 16:56:44	Interna-Não programada-Próprias do sistema-Não identificada	13800	875	44928	265,17	Religador	Religadora Automática
304	383	07	2026	13031	CEL08	CEL	BA03556300	1	3	29/07/2026 17:29:29	29/07/2026 18:22:09	Interna-Não programada-Próprias do sistema-Não identificada	13800	315	44928	276,50	TRAMOMT	
305	383	07	2026	13031	CEL08	CEL	BA03556300	1	3	29/07/2026 17:29:29	29/07/2026 19:02:32	Interna-Não programada-Próprias do sistema-Não identificada	13800	560	44928	868,47	DISMANEST	
306	383	07	2026	13031	CEL11	CEL	BA03556302	1	3	29/07/2026 16:38:47	29/07/2026 16:43:39	Interna-Não programada-Próprias do sistema-Não identificada	13800	532	44928	43,15	DISMANEST	
307	383	07	2026	13031	CEL18	CEL	BA03556302	1	3	29/07/2026 16:38:47	29/07/2026 16:50:25	Interna-Não programada-Próprias do sistema-Não identificada	13800	338	44928	65,53	DISMANLS	
308	383	07	2026	13031	CEL18	CEL	BA03556302	1	3	29/07/2026 16:38:47	29/07/2026 16:51:57	Interna-Não programada-Próprias do sistema-Não identificada	13800	993	44928	217,91	Religador	Religadora Automática
309	383	07	2026	13031	CEL18	CEL	BA03556302	1	3	29/07/2026 16:38:47	30/07/2026 10:04:45	Interna-Não programada-Próprias do sistema-Não identificada	13800	403	44928	7.025,41	DISMANLS	
310	383	07	2026	13031	CEL04	CEL	BA03556302	1	3	29/07/2026 16:38:47	31/07/2026 08:54:18	Interna-Não programada-Próprias do sistema-Não identificada	13800	4	44928	161,03	DISMANEST	
311	383	07	2026	13031	CEL18	CEL	BA03556302	1	3	30/07/2026 10:47:58	30/07/2026 10:54:52	Interna-Não programada-Próprias do sistema-Não identificada	13800	782	44928	89,93	DISMANEST	
312	383	07	2026	13031	CEL11	CEL	BA03556302	1	3	30/07/2026 10:47:58	30/07/2026 10:54:52	Interna-Não programada-Próprias do sistema-Não identificada	13800	550	44928	63,25	DISMANEST	
313	383	07	2026	13066	NPA01	NPA	BA03556304	1	3	29/07/2026 16:39:40	29/07/2026 18:58:44	Interna-Não programada-Próprias do sistema-Não identificada	13800	1070	68284	2.480,02	DISMANEST	
314	383	07	2026	13079	SCS04	SCS	BA03556304	1	3	29/07/2026 16:39:40	29/07/2026 18:58:44	Interna-Não programada-Próprias do sistema-Não identificada	13800	575	33811	1.332,72	DISMANEST	
315	383	07	2026	13066	NPA02	NPA	BA03556304	1	3	29/07/2026 16:39:40	29/07/2026 18:58:44	Interna-Não programada-Próprias do sistema-Não identificada	13800	414	68284	959,56	DISMANEST	
316	383	07	2026	13079	SCS04	SCS	BA03556308	1	3	29/07/2026 16:39:28	29/07/2026 17:27:02	Interna-Não programada-Próprias do sistema-Falha de material ou equipamento	13800	1526	33811	1.209,78	Religador	Religadora Automática
317	383	07	2026	13066	NPA01	NPA	BA03556308	1	3	29/07/2026 16:39:28	29/07/2026 17:27:02	Interna-Não programada-Próprias do sistema-Falha de material ou equipamento	13800	1165	68284	923,59	Religador	Religadora Automática
318	383	07	2026	13066	NPA05	NPA	BA03556308	1	3	29/07/2026 16:39:28	29/07/2026 17:27:02	Interna-Não programada-Próprias do sistema-Falha de material ou equipamento	13800	163	68284	129,22	Religador	Religadora Automática
319	383	07	2026	13079	SCS04	SCS	BA03556308	1	3	29/07/2026 19:00:14	29/07/2026 22:11:06	Interna-Não programada-Próprias do sistema-Falha de material ou equipamento	13800	50	33811	159,06	Religador	Religadora Automática
320	383	07	2026	13079	SCS04	SCS	BA03556308	1	3	29/07/2026 19:00:14	30/07/2026 00:37:19	Interna-Não programada-Próprias do sistema-Falha de material ou equipamento	13800	1353	33811	7.601,23	Religador	Religadora Automática
321	383	07	2026	13079	SCS04	SCS	BA03556308	1	3	30/07/2026 02:26:25	30/07/2026 02:31:58	Interna-Não programada-Próprias do sistema-Falha de material ou equipamento	13800	776	33811	71,78	Chave Faca	Chave Unipolar
322	383	07	2026	13079	SCS04	SCS	BA03556308	1	3	30/07/2026 02:26:25	30/07/2026 02:36:40	Interna-Não programada-Próprias do sistema-Falha de material ou equipamento	13800	442	33811	75,51	DISMANLS	
323	383	07	2026	13079	SCS04	SCS	BA03556308	1	3	30/07/2026 02:26:25	30/07/2026 15:54:10	Interna-Não programada-Próprias do sistema-Falha de material ou equipamento	13800	135	33811	1.817,44	DISMANLS	
324	383	07	2026	16391	NVS02	NVS	BA03556318	1	3	29/07/2026 16:41:20	29/07/2026 16:48:32	Interna-Não programada-Próprias do sistema-Não identificada	13800	945	25112	113,40	DISMANEST	
325	383	07	2026	16391	NVS02	NVS	BA03556318	1	3	29/07/2026 16:41:20	29/07/2026 19:40:07	Interna-Não programada-Próprias do sistema-Não identificada	13800	786	25112	2.342,06	Religador	Religadora Automática
326	383	07	2026	16391	NVS02	NVS	BA03556318	1	3	29/07/2026 16:41:20	29/07/2026 23:45:38	Interna-Não programada-Próprias do sistema-Não identificada	13800	144	25112	1.018,32	Religador	Religadora Automática
327	383	07	2026	16391	NVS02	NVS	BA03556318	1	3	29/07/2026 16:41:20	29/07/2026 23:47:12	Interna-Não programada-Próprias do sistema-Não identificada	13800	151	25112	1.071,76	Religador	Religadora Automática
328	383	07	2026	16391	NVS02	NVS	BA03556318	1	3	29/07/2026 16:41:20	29/07/2026 23:48:25	Interna-Não programada-Próprias do sistema-Não identificada	13800	1065	25112	7.580,73	Religador	Religadora Automática
329	383	07	2026	13070	PDR06	PDR	BA03556338	1	3	29/07/2026 16:43:41	29/07/2026 21:03:09	Interna-Não programada-Próprias do sistema-Falha de material ou equipamento	13800	357	34340	1.543,83	DISMANEST	
330	383	07	2026	13070	PDR06	PDR	BA03556338	1	3	29/07/2026 16:43:41	29/07/2026 21:56:59	Interna-Não programada-Próprias do sistema-Falha de material ou equipamento	13800	1206	34340	6.297,33	DISMANEST	
331	383	07	2026	13070	PDR06	PDR	BA03556338	1	3	29/07/2026 16:43:41	29/07/2026 22:01:48	Interna-Não programada-Próprias do sistema-Falha de material ou equipamento	13800	114	34340	604,42	Religador	Religadora Automática

Item	Agente	Mês_Competencia	Ano_Competencia	Código Conjunto	Alimentador	Subestação	Número Ordem Interrupção	Tipo Interrupção	Código Motivo Expurgo	Data Hora Início Interrupção	Data Hora Fim Interrupção	Fato Gerador	Nível de Tensão	Qtd. Consumidoras Atingidas	Qtd. Consumidores Conjunto	CHI	Dispositivo	Elemento Responsável
332	383	07	2026	13070	PDR06	PDR	BA03556338	1	3	29/07/2026 16:43:41	30/07/2026 00:57:16	Interna-Não programada-Próprias do sistema-Falha de material ou equipamento	13800	249	34340	2.048,37	Religador	Religadora Automática
333	383	07	2026	13070	PDR06	PDR	BA03556338	1	3	29/07/2026 16:43:41	31/07/2026 13:51:02	Interna-Não programada-Próprias do sistema-Falha de material ou equipamento	13800	86	34340	3.880,53	DISMANLS	
334	383	07	2026	13068	PIN04	PIN	BA03556342	1	3	29/07/2026 18:09:21	29/07/2026 18:22:41	Interna-Não programada-Meio ambiente-Árvore ou Vegetação	13800	1162	45718	258,22	Religador	Religadora Automática
335	383	07	2026	13064	PAL06	PAL	BA03556346	1	3	29/07/2026 16:44:05	29/07/2026 16:51:16	Interna-Não programada-Meio ambiente-Árvore ou Vegetação	13800	1475	40461	176,59	DISMANEST	
336	383	07	2026	13064	PAL06	PAL	BA03556346	1	3	29/07/2026 16:44:05	29/07/2026 16:51:27	Interna-Não programada-Meio ambiente-Árvore ou Vegetação	13800	1108	40461	136,04	DISMANLS	
337	383	07	2026	13064	PAL07	PAL	BA03556346	1	3	29/07/2026 16:44:05	29/07/2026 16:55:08	Interna-Não programada-Meio ambiente-Árvore ou Vegetação	13800	1195	40461	220,08	DISMANEST	
338	383	07	2026	13064	PAL06	PAL	BA03556346	1	3	29/07/2026 16:44:05	29/07/2026 16:55:08	Interna-Não programada-Meio ambiente-Árvore ou Vegetação	13800	383	40461	70,54	DISMANEST	
339	383	07	2026	13064	PAL07	PAL	BA03556346	1	3	29/07/2026 16:44:05	29/07/2026 16:56:33	Interna-Não programada-Meio ambiente-Árvore ou Vegetação	13800	1133	40461	235,41	DISMANEST	
340	383	07	2026	13064	PAL07	PAL	BA03556346	1	3	29/07/2026 16:44:05	29/07/2026 16:57:59	Interna-Não programada-Meio ambiente-Árvore ou Vegetação	13800	428	40461	99,15	DISMANLS	
341	383	07	2026	13064	PAL07	PAL	BA03556346	1	3	29/07/2026 16:44:05	29/07/2026 19:55:11	Interna-Não programada-Meio ambiente-Árvore ou Vegetação	13800	609	40461	1.939,66	DISMANLS	
342	383	07	2026	13064	PAL07	PAL	BA03556346	1	3	29/07/2026 16:44:05	30/07/2026 01:20:35	Interna-Não programada-Meio ambiente-Árvore ou Vegetação	13800	294	40461	2.530,85	DISMANLS	
343	383	07	2026	13064	PAL07	PAL	BA03556346	1	3	30/07/2026 03:17:54	30/07/2026 03:29:59	Interna-Não programada-Meio ambiente-Árvore ou Vegetação	13800	1037	40461	208,84	DISMANLS	
344	383	07	2026	13064	PAL07	PAL	BA03556346	1	3	30/07/2026 03:26:17	30/07/2026 03:29:59	Interna-Não programada-Meio ambiente-Árvore ou Vegetação	13800	1195	40461	73,69	DISMANLS	
345	383	07	2026	13037	GAB10	GAB	BA03556348	1	3	29/07/2026 16:44:38	29/07/2026 17:18:18	Interna-Não programada-Próprias do sistema-Falha de material ou equipamento	13800	4638	65033	2.546,32	DISMANEST	
346	383	07	2026	13037	GAB10	GAB	BA03556348	1	3	29/07/2026 16:44:38	29/07/2026 20:29:20	Interna-Não programada-Próprias do sistema-Falha de material ou equipamento	13800	387	65033	1.449,31	Religador	Religadora Automática
347	383	07	2026	13037	GAB10	GAB	BA03556348	1	3	29/07/2026 16:44:38	29/07/2026 20:29:52	Interna-Não programada-Próprias do sistema-Falha de material ou equipamento	13800	1753	65033	6.580,57	DISMANEST	
348	383	07	2026	13037	GAB10	GAB	BA03556348	1	3	29/07/2026 16:44:38	29/07/2026 20:31:04	Interna-Não programada-Próprias do sistema-Falha de material ou equipamento	13800	627	65033	2.366,23	DISMANLS	
349	383	07	2026	13037	GAB10	GAB	BA03556348	1	3	29/07/2026 16:44:38	30/07/2026 00:09:15	Interna-Não programada-Próprias do sistema-Falha de material ou equipamento	13800	391	65033	2.897,42	DISMANEST	
350	383	07	2026	17209	MPA05	MPA	BA03556354	1	3	29/07/2026 16:45:09	29/07/2026 17:21:09	Interna-Não programada-Próprias do sistema-Falha de material ou equipamento	13800	2473	27825	1.483,80	DISMANEST	
351	383	07	2026	17209	MPA05	MPA	BA03556354	1	3	29/07/2026 16:45:09	30/07/2026 01:41:38	Interna-Não programada-Próprias do sistema-Falha de material ou equipamento	13800	508	27825	4.542,23	Chave Faca	Chave Unipolar
352	383	07	2026	17209	MPA05	MPA	BA03556354	1	3	29/07/2026 16:45:09	31/07/2026 18:50:35	Interna-Não programada-Próprias do sistema-Falha de material ou equipamento	13800	37	27825	1.853,35	DISMANEST	
353	383	07	2026	17189	ZSL11	ZSL	BA03556354	1	3	29/07/2026 17:19:25	29/07/2026 21:06:17	Interna-Não programada-Próprias do sistema-Falha de material ou equipamento	13800	1426	31264	5.391,86	DISMANEST	
354	383	07	2026	17209	MPA05	MPA	BA03556354	1	3	29/07/2026 17:19:25	29/07/2026 21:07:58	Interna-Não programada-Próprias do sistema-Falha de material ou equipamento	13800	609	27825	2.319,78	DISMANLS	
355	383	07	2026	17209	MPA05	MPA	BA03556354	1	3	29/07/2026 17:24:43	29/07/2026 21:33:45	Interna-Não programada-Próprias do sistema-Falha de material ou equipamento	13800	801	27825	3.324,60	DISMANEST	
356	383	07	2026	17209	MPA05	MPA	BA03556354	1	3	29/07/2026 17:24:43	29/07/2026 21:35:33	Interna-Não programada-Próprias do sistema-Falha de material ou equipamento	13800	226	27825	944,81	DISMANEST	
357	383	07	2026	17209	MPA05	MPA	BA03556354	1	3	29/07/2026 17:24:43	29/07/2026 21:36:15	Interna-Não programada-Próprias do sistema-Falha de material ou equipamento	13800	921	27825	3.861,04	DISMANLS	
358	383	07	2026	17209	MPA05	MPA	BA03556354	1	3	29/07/2026 17:24:43	29/07/2026 23:12:57	Interna-Não programada-Próprias do sistema-Falha de material ou equipamento	13800	295	27825	1.712,15	DISMANLS	
359	383	07	2026	17209	MPA05	MPA	BA03556354	1	3	29/07/2026 17:24:43	30/07/2026 00:15:21	Interna-Não programada-Próprias do sistema-Falha de material ou equipamento	13800	230	27825	1.574,09	DISMANLS	
360	383	07	2026	17209	MPA05	MPA	BA03556354	1	3	29/07/2026 21:24:12	31/07/2026 23:10:00	Interna-Não programada-Próprias do sistema-Falha de material ou equipamento	13800	6	27825	298,58	Chave Faca	Chave Unipolar
361	383	07	2026	17209	MPA05	MPA	BA03556354	1	3	29/07/2026 23:39:11	29/07/2026 23:42:29	Interna-Não programada-Próprias do sistema-Falha de material ou equipamento	13800	2017	27825	110,94	DISMANEST	
362	383	07	2026	17209	MPA05	MPA	BA03556354	1	3	30/07/2026 02:07:15	30/07/2026 02:19:26	Interna-Não programada-Próprias do sistema-Falha de material ou equipamento	13800	234	27825	47,51	TRAMOMT	
363	383	07	2026	17209	MPA05	MPA	BA03556354	1	3	30/07/2026 02:16:54	31/07/2026 19:17:56	Interna-Não programada-Próprias do sistema-Falha de material ou equipamento	13800	72	27825	2.953,24	Ch. Fusível	Base Fusível
364	383	07	2026	17189	ZSL03	ZSL	BA03556354	1	3	30/07/2026 17:45:24	30/07/2026 17:55:44	Interna-Não programada-Próprias do sistema-Falha de material ou equipamento	13800	263	31264	45,29	DISMANEST	
365	383	07	2026	17209	MPA03	MPA	BA03556354	1	3	30/07/2026 17:45:24	30/07/2026 17:55:44	Interna-Não programada-Próprias do sistema-Falha de material ou equipamento	13800	210	27825	36,17	DISMANEST	
366	383	07	2026	17209	MPA05	MPA	BA03556354	1	3	30/07/2026 17:45:24	30/07/2026 17:55:44	Interna-Não programada-Próprias do sistema-Falha de material ou equipamento	13800	234	27825	40,30	DISMANEST	
367	383	07	2026	17209	MPA03	MPA	BA03556354	1	3	30/07/2026 17:45:24	31/07/2026 00:47:42	Interna-Não programada-Próprias do sistema-Falha de material ou equipamento	13800	252	27825	1.773,66	DISMANEST	
368	383	07	2026	13037	GAB13	GAB	BA03556360	1	3	29/07/2026 17:17:41	29/07/2026 17:26:22	Interna-Não programada-Próprias do sistema-Falha de material ou equipamento	13800	1350	65033	195,37	DISMANEST	
369	383	07	2026	13037	GAB13	GAB	BA03556360	1	3	29/07/2026 17:17:41	29/07/2026 17:26:50	Interna-Não programada-Próprias do sistema-Falha de material ou equipamento	13800	1738	65033	265,05	DISMANEST	
370	383	07	2026	13037	GAB13	GAB	BA03556360	1	3	29/07/2026 17:17:41	29/07/2026 17:28:04	Interna-Não programada-Próprias do sistema-Falha de material ou equipamento	13800	1504	65033	260,28	DISMANEST	
371	383	07	2026	13070	PDR08	PDR	BA03556360	1	3	29/07/2026 17:17:41	29/07/2026 20:50:35	Interna-Não programada-Próprias do sistema-Falha de material ou equipamento	13800	1534	34340	5.443,14	DISMANLS	
372	383	07	2026	13037	GAB13	GAB	BA03556360	1	3	29/07/2026 17:17:41	30/07/2026 12:11:18	Interna-Não programada-Próprias do sistema-Falha de material ou equipamento	13800	245	65033	4.628,93	Religador	Religadora Automática
373	383	07	2026	13070	PDR08	PDR	BA03556360	1	3	29/07/2026 17:17:41	30/07/2026 12:11:18	Interna-Não programada-Próprias do sistema-Falha de material ou equipamento	13800	262	34340	4.950,13	Religador	Religadora Automática
374	383	07	2026	13070	PDR08	PDR	BA03556360	1	3	29/07/2026 17:17:41	30/07/2026 12:12:55	Interna-Não programada-Próprias do sistema-Falha de material ou equipamento	13800	55	34340	1.040,63	Religador	Religadora Automática
375	383	07	2026	13037	GAB13	GAB	BA03556360	1	3	30/07/2026 11:58:12	30/07/2026 12:12:55	Interna-Não programada-Próprias do sistema-Falha de material ou equipamento	13800	2242	65033	549,91	Religador	Religadora Automática
376	383	07	2026	13070	PDR08	PDR	BA03556360	1	3	30/07/2026 12:16:58	30/07/2026 20:59:59	Interna-Não programada-Próprias do sistema-Falha de material ou equipamento	13800	55	34340	479,43	Ch. Fusível	Base Fusível
377	383	07	2026	13045	ING08	ING	BA03556384	1	3	29/07/2026 16:47:11	29/07/2026 16:58:15	Interna-Não programada-Próprias do sistema-Não identificada	13800	642	38530	118,41	Religador	Religadora Automática
378	383	07	2026	13045	ING08	ING	BA03556384	1	3	29/07/2026 16:47:11	29/07/2026 22:56:31	Interna-Não programada-Próprias do sistema-Não identificada	13800	482	38530	2.966,98	Religador	Religadora Automática
379	383	07	2026	13045	ING08	ING	BA03556384	1	3	29/07/2026 17:16:24	29/07/2026 21:39:40	Interna-Não programada-Próprias do sistema-Não identificada	13800	517	38530	2.268,48	Religador	Religadora Automática
380	383	07	2026	13045	ING08	ING	BA03556384	1	3	29/07/2026 17:16:24	29/07/2026 23:00:18	Interna-Não programada-Próprias do sistema-Não identificada	13800	125	38530	716,46	DISMANLS	
381	383	07	2026	13068	PIN11	PIN	BA03556394	1	3	29/07/2026 16:47:12	29/07/2026 16:52:50	Interna-Não programada-Meio ambiente-Árvore ou Vegetação	13800	269	45718	25,26	DISMANEST	
382	383	07	2026	13068	PIN04	PIN	BA03556394	1	3	29/07/2026 16:47:12	29/07/2026 22:12:52	Interna-Não programada-Meio ambiente-Árvore ou Vegetação	13800	216	45718	1.172,40	DISMANEST	
383	383	07	2026	13068	PIN11	PIN	BA03556394	1	3	29/07/2026 16:47:12	29/07/2026 22:12:52	Interna-Não programada-Meio ambiente-Árvore ou Vegetação	13800	1864	45718	10.117,38	DISMANEST	
384	383	07	2026	13068	PIN11	PIN	BA03556394	1	3	29/07/2026 16:47:12	29/07/2026 22:12:52	Interna-Não programada-Meio ambiente-Árvore ou Vegetação	13800	406	45718	2.203,68	DISMANEST	
385	383	07	2026	13068	PIN11	PIN	BA03556394	1	3	29/07/2026 16:47:12	29/07/2026 23:09:05	Interna-Não programada-Meio ambiente-Árvore ou Vegetação	13800	160	45718	1.018,36	Religador	Religadora Automática
386	383	07	2026	13068	PIN11	PIN	BA03556394	1	3	29/07/2026 16:47:12	30/07/2026 12:14:48	Interna-Não programada-Meio ambiente-Árvore ou Vegetação	13800	523	45718	10.177,58	DISMANLS	
387	383	07	2026	13068	PIN11	PIN	BA03556394	1	3	29/07/2026 16:47:12	30/07/2026 12:15:00	Interna-Não programada-Meio ambiente-Árvore ou Vegetação	13800	422	45718	8.213,53	Chave Faca	Chave Unipolar
388	383	07	2026	13068	PIN11	PIN	BA03556394	1	3	29/07/2026 16:47:37	29/07/2026 23:14:39	Interna-Não programada-Meio ambiente-Árvore ou Vegetação	13800	117	45718	754,72	Religador	Religadora Automática
389	383	07	2026	13068	PIN11	PIN	BA03556394	1	3	29/07/2026 16:47:37	30/07/2026 01:36:25	Interna-Não programada-Meio ambiente-Árvore ou Vegetação	13800	703	45718	6.195,77	Religador	Religadora Automática
390	383	07	2026	17189	ZSL09	ZSL	BA03556394	1	3	29/07/2026 16:47:37	30/07/2026 01:36:25	Interna-Não programada-Meio ambiente-Árvore ou Vegetação	13800	1175	31264	10.355,67	Religador	Religadora Automática
391	383	07	2026	13068	PIN11	PIN	BA03556394	1	3	29/07/2026 16:47:37	30/07/2026 17:12:33	Interna-Não programada-Meio ambiente-Árvore ou Vegetação	13800	146	45718	3.564,67	Religador	Religadora Automática
392	383	07	2026	13068	PIN04	PIN	BA03556396	1	3	29/07/2026 18:22:47	29/07/2026 18:28:29	Interna-Não programada-Próprias do sistema-Falha de material ou equipamento	13800	1162	45718	110,39	DISMANLS	
393	383	07	2026	13068	PIN04	PIN	BA03556396	1	3	29/07/2026 18:23:59	31/07/2026 04:39:08	Interna-Não programada-Próprias do sistema-Falha de material ou equipamento	13800	21	45718	719,30	Religador	Religadora Automática
394	383	07	2026	13068	PIN04	PIN	BA03556396	1	3	30/07/2026 18:59:55	31/07/2026 04:39:08	Interna-Não programada-Próprias do sistema-Falha de material ou equipamento	13800	7	45718	67,58	Religador	Religadora Automática
395	383	07	2026	13068	PIN11	PIN	BA03556396	1	3	30/07/2026 19:43:30	30/07/2026 22:39:48	Interna-Não programada-Próprias do sistema-Falha de material ou equipamento	13800	46	45718	135,16	Chave Faca	Chave Unipolar
396	383	07	2026	13068	PIN11	PIN	BA03556396	1	3	30/07/2026 19:43:30	31/07/2026 05:27:40	Interna-Não programada-Próprias do sistema-Falha de material ou equipamento	13800	10	45718	97,36	Chave Faca	Chave Unipolar
397	383	07	2026	13068	PIN04	PIN	BA03556398	1	3	29/07/2026 16:49:30	29/07/2026 18:09:01	Interna-Não programada-Próprias do sistema-Não identificada	13800	1162	45718	1.539,97	Religador	Religadora Automática
398	383	07	2026	13068	PIN01	PIN	BA03556410	1	3	29/07/2026 16:48:07	29/07/2026 19:40:19	Interna-Não programada-Meio ambiente-Árvore ou Vegetação	13800	3962	45718	11.370,94	Religador	Religadora Automática

Item	Agente	Mês Competencia	Ano Competencia	Código Conjunto	Alimentador	Subestação	Número Ordem Interrupção	Tipo Interrupção	Código Motivo Expurgo	Data Hora Início Interrupção	Data Hora Fim Interrupção	Fato Gerador	Nível de Tensão	Qtd. Consumidoras Atingidas	Qtd. Consumidores Conjunto	CHI	Dispositivo	Elemento Responsável
399	383	07	2026	17189	ZSL11	ZSL	BA03556416	1	3	29/07/2026 16:48:28	29/07/2026 17:01:47	Interna-Não programada-Meio ambiente-Árvore ou Vegetação	13800	941	31264	208,85	DISMANEST	
400	383	07	2026	17209	MPA05	MPA	BA03556416	1	3	29/07/2026 16:48:28	29/07/2026 17:18:47	Interna-Não programada-Meio ambiente-Árvore ou Vegetação	13800	612	27825	309,23	DISMANEST	
401	383	07	2026	17189	ZSL11	ZSL	BA03556416	1	3	29/07/2026 16:48:28	29/07/2026 17:18:47	Interna-Não programada-Meio ambiente-Árvore ou Vegetação	13800	2295	31264	1.159,61	DISMANEST	
402	383	07	2026	17189	ZSL11	ZSL	BA03556416	1	3	29/07/2026 21:38:08	29/07/2026 21:43:38	Interna-Não programada-Meio ambiente-Árvore ou Vegetação	13800	918	31264	84,15	DISMANEST	
403	383	07	2026	17189	ZSL05	ZSL	BA03556416	1	3	29/07/2026 21:38:08	29/07/2026 21:44:44	Interna-Não programada-Meio ambiente-Árvore ou Vegetação	13800	570	31264	62,70	DISMANEST	
404	383	07	2026	17189	ZSL05	ZSL	BA03556416	1	3	29/07/2026 21:38:08	29/07/2026 21:45:29	Interna-Não programada-Meio ambiente-Árvore ou Vegetação	13800	434	31264	53,16	DISMANLS	
405	383	07	2026	13049	ITA06	ITA	BA03556420	1	3	29/07/2026 16:49:18	30/07/2026 10:53:21	Interna-Não programada-Meio ambiente-Árvore ou Vegetação	13800	277	40543	5.004,70	Religador	Religadora Automática
406	383	07	2026	13049	ITA06	ITA	BA03556420	1	3	29/07/2026 16:49:18	30/07/2026 12:28:24	Interna-Não programada-Meio ambiente-Árvore ou Vegetação	13800	512	40543	10.061,65	Religador	Religadora Automática
407	383	07	2026	13021	AVI04	AVI	BA03556424	1	3	29/07/2026 16:49:32	29/07/2026 17:43:06	Interna-Não programada-Próprias do sistema-Desligamento para manutenção emergencial	13800	2555	36842	2.281,05	Religador	Religadora Automática
408	383	07	2026	13025	BGN04	BGN	BA03556426	1	3	29/07/2026 16:54:38	30/07/2026 00:15:40	Interna-Não programada-Meio ambiente-Árvore ou Vegetação	13800	1310	29786	9.629,23	Religador	Religadora Automática
409	383	07	2026	13025	BGN04	BGN	BA03556426	1	3	29/07/2026 16:54:38	30/07/2026 00:16:03	Interna-Não programada-Meio ambiente-Árvore ou Vegetação	13800	326	29786	2.398,36	DISMANLS	
410	383	07	2026	13068	PIN01	PIN	BA03556440	1	3	29/07/2026 16:50:05	29/07/2026 22:45:28	Interna-Não programada-Próprias do sistema-Não identificada	13800	1461	45718	8.653,58	DISMANEST	
411	383	07	2026	13068	PIN01	PIN	BA03556440	1	3	29/07/2026 16:50:05	30/07/2026 03:24:17	Interna-Não programada-Próprias do sistema-Não identificada	13800	393	45718	4.154,01	DISMANEST	
412	383	07	2026	13086	SPT09	SPT	BA03556444	1	3	29/07/2026 16:50:27	29/07/2026 18:12:44	Interna-Não programada-Próprias do sistema-Não identificada	13800	1433	47660	1.965,20	DISMANLS	
413	383	07	2026	13086	SPT09	SPT	BA03556444	1	3	29/07/2026 16:50:27	30/07/2026 00:55:27	Interna-Não programada-Próprias do sistema-Não identificada	13800	696	47660	5.626,00	DISMANEST	
414	383	07	2026	13025	BGN02	BGN	BA03556448	1	3	29/07/2026 16:51:08	29/07/2026 21:09:10	Interna-Não programada-Meio ambiente-Árvore ou Vegetação	13800	789	29786	3.393,14	DISMANEST	
415	383	07	2026	13025	BGN02	BGN	BA03556448	1	3	29/07/2026 16:51:08	29/07/2026 21:10:56	Interna-Não programada-Meio ambiente-Árvore ou Vegetação	13800	205	29786	887,65	DISMANLS	
416	383	07	2026	13025	BGN02	BGN	BA03556448	1	3	29/07/2026 16:51:08	29/07/2026 21:12:30	Interna-Não programada-Meio ambiente-Árvore ou Vegetação	13800	554	29786	2.413,29	DISMANLS	
417	383	07	2026	13031	CEL12	CEL	BA03556452	1	3	29/07/2026 16:50:16	29/07/2026 16:53:17	Interna-Não programada-Meio ambiente-Árvore ou Vegetação	13800	811	44928	40,78	DISMANEST	
418	383	07	2026	13031	CEL12	CEL	BA03556452	1	3	29/07/2026 16:50:16	29/07/2026 16:54:05	Interna-Não programada-Meio ambiente-Árvore ou Vegetação	13800	112	44928	7,12	DISMANEST	
419	383	07	2026	13031	CEL12	CEL	BA03556452	1	3	29/07/2026 16:50:16	29/07/2026 17:11:00	Interna-Não programada-Meio ambiente-Árvore ou Vegetação	13800	4452	44928	1.538,41	Religador	Religadora Automática
420	383	07	2026	13031	CEL08	CEL	BA03556452	1	3	29/07/2026 16:50:16	29/07/2026 17:25:43	Interna-Não programada-Meio ambiente-Árvore ou Vegetação	13800	375	44928	221,56	Religador	Religadora Automática
421	383	07	2026	13031	CEL08	CEL	BA03556452	1	3	29/07/2026 16:50:16	30/07/2026 07:11:37	Interna-Não programada-Meio ambiente-Árvore ou Vegetação	13800	819	44928	11.757,43	DISMANEST	
422	383	07	2026	13031	CEL08	CEL	BA03556452	1	3	29/07/2026 17:21:56	30/07/2026 08:00:12	Interna-Não programada-Meio ambiente-Árvore ou Vegetação	13800	572	44928	8.372,81	DISMANLS	
423	383	07	2026	13031	CEL12	CEL	BA03556452	1	3	29/07/2026 17:28:19	29/07/2026 17:45:05	Interna-Não programada-Meio ambiente-Árvore ou Vegetação	13800	4379	44928	1.223,69	DISMANEST	
424	383	07	2026	13031	CEL12	CEL	BA03556452	1	3	29/07/2026 17:28:19	29/07/2026 18:40:03	Interna-Não programada-Meio ambiente-Árvore ou Vegetação	13800	124	44928	148,25	DISMANLS	
425	383	07	2026	13031	CEL12	CEL	BA03556452	1	3	29/07/2026 17:28:19	29/07/2026 22:36:54	Interna-Não programada-Meio ambiente-Árvore ou Vegetação	13800	181	44928	930,89	Ch. Fusível	Base Fusível
426	383	07	2026	13031	CEL12	CEL	BA03556452	1	3	29/07/2026 17:28:19	29/07/2026 22:36:54	Interna-Não programada-Meio ambiente-Árvore ou Vegetação	13800	451	44928	2.319,52	Ch. Fusível	Base Fusível
427	383	07	2026	13031	CEL12	CEL	BA03556452	1	3	29/07/2026 17:28:19	29/07/2026 22:37:37	Interna-Não programada-Meio ambiente-Árvore ou Vegetação	13800	61	44928	314,45	DISMANEST	
428	383	07	2026	13031	CEL12	CEL	BA03556452	1	3	29/07/2026 17:28:19	30/07/2026 01:15:58	Interna-Não programada-Meio ambiente-Árvore ou Vegetação	13800	37	44928	288,38	DISMANEST	
429	383	07	2026	13031	CEL12	CEL	BA03556452	1	3	29/07/2026 17:28:19	30/07/2026 01:15:58	Interna-Não programada-Meio ambiente-Árvore ou Vegetação	13800	142	44928	1.106,77	DISMANEST	
430	383	07	2026	13031	CEL01	CEL	BA03556452	1	3	30/07/2026 06:09:27	30/07/2026 11:51:21	Interna-Não programada-Meio ambiente-Árvore ou Vegetação	13800	27	44928	153,86	DISMANEST	
431	383	07	2026	13015	ALC09	ALC	BA03556456	1	3	29/07/2026 17:00:45	29/07/2026 19:50:47	Interna-Não programada-Próprias do sistema-Não identificada	13800	1137	58653	3.222,13	Chave Faca	Chave Unipolar
432	383	07	2026	13015	ALC07	ALC	BA03556456	1	3	29/07/2026 17:00:45	29/07/2026 19:50:47	Interna-Não programada-Próprias do sistema-Não identificada	13800	1810	58653	5.129,34	Chave Faca	Chave Unipolar
433	383	07	2026	13015	ALC07	ALC	BA03556456	1	3	29/07/2026 17:00:45	29/07/2026 19:51:42	Interna-Não programada-Próprias do sistema-Não identificada	13800	888	58653	2.530,06	DISMANEST	
434	383	07	2026	13015	ALC07	ALC	BA03556456	1	3	29/07/2026 17:00:45	29/07/2026 20:37:49	Interna-Não programada-Próprias do sistema-Não identificada	13800	810	58653	2.930,40	DISMANLS	
435	383	07	2026	13015	ALC12	ALC	BA03556456	1	3	29/07/2026 17:01:17	29/07/2026 21:40:08	Interna-Não programada-Próprias do sistema-Não identificada	13800	392	58653	1.821,82	DISMANEST	
436	383	07	2026	13015	ALC06	ALC	BA03556456	1	3	29/07/2026 17:01:17	29/07/2026 21:40:08	Interna-Não programada-Próprias do sistema-Não identificada	13800	905	58653	4.205,99	DISMANEST	
437	383	07	2026	13015	ALC09	ALC	BA03556456	1	3	29/07/2026 17:10:15	29/07/2026 17:24:43	Interna-Não programada-Próprias do sistema-Não identificada	13800	2268	58653	546,84	Religador	Religadora Automática
438	383	07	2026	13015	ALC09	ALC	BA03556456	1	3	29/07/2026 17:10:15	29/07/2026 17:26:17	Interna-Não programada-Próprias do sistema-Não identificada	13800	1531	58653	409,12	Religador	Religadora Automática
439	383	07	2026	13015	ALC09	ALC	BA03556456	1	3	29/07/2026 17:10:15	29/07/2026 20:26:25	Interna-Não programada-Próprias do sistema-Não identificada	13800	125	58653	408,68	DISMANEST	
440	383	07	2026	13015	ALC07	ALC	BA03556456	1	3	29/07/2026 22:10:27	30/07/2026 03:32:06	Interna-Não programada-Próprias do sistema-Não identificada	13800	619	58653	3.318,36	DISMANEST	
441	383	07	2026	13015	ALC09	ALC	BA03556456	1	3	29/07/2026 22:10:27	30/07/2026 03:33:21	Interna-Não programada-Próprias do sistema-Não identificada	13800	917	58653	4.934,99	Chave Faca	Chave Unipolar
442	383	07	2026	13015	ALC07	ALC	BA03556456	1	3	29/07/2026 23:54:31	30/07/2026 00:09:41	Interna-Não programada-Próprias do sistema-Não identificada	13800	2889	58653	730,28	DISMANEST	
443	383	07	2026	13015	ALC07	ALC	BA03556456	1	3	30/07/2026 00:56:25	30/07/2026 01:06:40	Interna-Não programada-Próprias do sistema-Não identificada	13800	2258	58653	385,74	DISMANEST	
444	383	07	2026	13041	GXD09	GXD	BA03556456	1	3	30/07/2026 05:41:29	30/07/2026 09:07:29	Interna-Não programada-Próprias do sistema-Não identificada	13800	949	51776	3.258,23	Religador	Religadora Automática
445	383	07	2026	13015	ALC12	ALC	BA03556456	1	3	30/07/2026 05:41:29	30/07/2026 09:07:29	Interna-Não programada-Próprias do sistema-Não identificada	13800	937	58653	3.217,03	Religador	Religadora Automática
446	383	07	2026	16391	NVS01	NVS	BA03556458	1	3	29/07/2026 16:51:40	29/07/2026 17:01:54	Interna-Não programada-Próprias do sistema-Não identificada	13800	7399	25112	1.261,94	DISMANEST	
447	383	07	2026	13086	SPT06	SPT	BA03556458	1	3	29/07/2026 16:51:40	29/07/2026 17:01:54	Interna-Não programada-Próprias do sistema-Não identificada	13800	982	47660	167,49	DISMANEST	
448	383	07	2026	16391	NVS02	NVS	BA03556458	1	3	29/07/2026 16:51:40	29/07/2026 23:47:50	Interna-Não programada-Próprias do sistema-Não identificada	13800	945	25112	6.554,62	Religador	Religadora Automática
449	383	07	2026	13049	ITA04	ITA	BA03556764	1	3	29/07/2026 17:05:43	29/07/2026 20:27:12	Interna-Não programada-Meio ambiente-Árvore ou Vegetação	13800	2298	40543	7.716,81	DISMANLS	
450	383	07	2026	13049	ITA04	ITA	BA03556764	1	3	29/07/2026 17:05:43	29/07/2026 20:28:47	Interna-Não programada-Meio ambiente-Árvore ou Vegetação	13800	192	40543	649,81	DISMANLS	
451	383	07	2026	13049	ITA04	ITA	BA03556764	1	3	29/07/2026 17:05:43	29/07/2026 23:49:17	Interna-Não programada-Meio ambiente-Árvore ou Vegetação	13800	1037	40543	6.974,98	DISMANEST	
452	383	07	2026	13067	PRM01	PRM	BA03556778	1	3	29/07/2026 17:06:52	29/07/2026 23:45:29	Interna-Não programada-Meio ambiente-Árvore ou Vegetação	13800	697	15515	4.630,60	Ch. Fusível	Base Fusível
453	383	07	2026	13067	PRM01	PRM	BA03556778	1	3	29/07/2026 17:06:52	30/07/2026 09:11:02	Interna-Não programada-Meio ambiente-Árvore ou Vegetação	13800	109	15515	1.751,57	Religador	Religadora Automática
454	383	07	2026	13067	PRM01	PRM	BA03556778	1	3	29/07/2026 17:06:52	30/07/2026 09:34:18	Interna-Não programada-Meio ambiente-Árvore ou Vegetação	13800	261	15515	4.295,34	DISMANLS	
455	383	07	2026	13067	PRM01	PRM	BA03556778	1	3	29/07/2026 17:06:52	30/07/2026 10:00:20	Interna-Não programada-Meio ambiente-Árvore ou Vegetação	13800	87	15515	1.469,53	Religador	Religadora Automática
456	383	07	2026	13067	PRM01	PRM	BA03556778	1	3	29/07/2026 17:06:52	30/07/2026 10:02:11	Interna-Não programada-Meio ambiente-Árvore ou Vegetação	13800	45	15515	761,49	Chave Faca	Chave Unipolar
457	383	07	2026	13067	PRM01	PRM	BA03556778	1	3	29/07/2026 17:06:52	30/07/2026 10:26:38	Interna-Não programada-Meio ambiente-Árvore ou Vegetação	13800	93	15515	1.611,64	Religador	Religadora Automática
458	383	07	2026	13067	PRM01	PRM	BA03556778	1	3	29/07/2026 17:06:52	30/07/2026 23:32:45	Interna-Não programada-Meio ambiente-Árvore ou Vegetação	13800	2	15515	60,86	Religador	Religadora Automática
459	383	07	2026	13067	PRM01	PRM	BA03556778	1	3	29/07/2026 17:06:52	31/07/2026 02:00:00	Interna-Não programada-Meio ambiente-Árvore ou Vegetação	13800	9	15515	295,97	Ch. Fusível	Base Fusível
460	383	07	2026	13067	PRM01	PRM	BA03556778	1	3	29/07/2026 17:06:52	31/07/2026 04:25:00	Interna-Não programada-Meio ambiente-Árvore ou Vegetação	13800	132	15515	4.659,89	Ch. Fusível	Base Fusível
461	383	07	2026	13067	PRM01	PRM	BA03556778	1	3	29/07/2026 17:09:47	29/07/2026 18:46:00	Interna-Não programada-Meio ambiente-Árvore ou Vegetação	13800	76	15515	121,87	Religador	Religadora Automática
462	383	07	2026	13067	PRM02	PRM	BA03556778	1	3	29/07/2026 18:44:36	29/07/2026 20:18:48	Interna-Não programada-Meio ambiente-Árvore ou Vegetação	13800	91	15515	142,87	Religador	Religadora Automática
463	383	07	2026	13067	PRM02	PRM	BA03556778	1	3	29/07/2026 18:44:36	29/07/2026 21:30:03	Interna-Não programada-Meio ambiente-Árvore ou Vegetação	13800	212	15515	584,59	DISMANLS	
464	383	07	2026	13067	PRM01	PRM	BA03556778	1	3	29/07/2026 20:18:16	29/07/2026 20:21:59	Interna-Não programada-Meio ambiente-Árvore ou Vegetação	13800	612	15515	37,91	Religador	Religadora Automática

Item	Agente	Mês Competencia	Ano Competencia	Código Conjunto	Alimentador	Subestação	Número Ordem Interrupção	Tipo Interrupção	Código Motivo Expurgo	Data Hora Início Interrupção	Data Hora Fim Interrupção	Fato Gerador	Nível de Tensão	Qtd. Consumidoras Atingidas	Qtd. Consumidores Conjunto	CHI	Dispositivo	Elemento Responsável
465	383	07	2026	13067	PRM01	PRM	BA03556778	1	3	30/07/2026 16:51:04	30/07/2026 16:56:09	Interna-Não programada-Meio ambiente-Árvore ou Vegetação	13800	1333	15515	112,93	DISMANEST	
466	383	07	2026	13067	PRM02	PRM	BA03556778	1	3	30/07/2026 16:51:13	30/07/2026 16:56:01	Interna-Não programada-Meio ambiente-Árvore ou Vegetação	13800	91	15515	7,28	DISMANEST	
467	383	07	2026	13093	VDP12	VDP	BA03556784	1	3	29/07/2026 17:07:03	29/07/2026 22:55:55	Interna-Não programada-Próprias do sistema-Não identificada	13800	403	50529	2.343,22	Religador	Religadora Automática
468	383	07	2026	13015	ALC03	ALC	BA03556786	1	3	29/07/2026 17:06:46	29/07/2026 18:39:33	Interna-Não programada-Meio ambiente-Árvore ou Vegetação	13800	1383	58653	2.138,66	Religador	Religadora Automática
469	383	07	2026	13037	GAB06	GAB	BA03556786	1	3	29/07/2026 17:06:46	29/07/2026 23:15:33	Interna-Não programada-Meio ambiente-Árvore ou Vegetação	13800	453	65033	2.784,31	Religador	Religadora Automática
470	383	07	2026	13015	ALC03	ALC	BA03556786	1	3	29/07/2026 20:00:06	29/07/2026 21:22:10	Interna-Não programada-Meio ambiente-Árvore ou Vegetação	13800	1383	58653	1.891,64	Religador	Religadora Automática
471	383	07	2026	13050	ITB02	ITB	BA03556788	1	3	29/07/2026 17:07:09	29/07/2026 18:07:21	Interna-Não programada-Meio ambiente-Árvore ou Vegetação	13800	2050	20392	2.056,83	Religador	Religadora Automática
472	383	07	2026	13050	ITB02	ITB	BA03556788	1	3	29/07/2026 17:07:09	29/07/2026 18:07:46	Interna-Não programada-Meio ambiente-Árvore ou Vegetação	13800	422	20392	426,34	Religador	Religadora Automática
473	383	07	2026	13050	ITB02	ITB	BA03556788	1	3	29/07/2026 17:07:09	29/07/2026 19:44:42	Interna-Não programada-Meio ambiente-Árvore ou Vegetação	13800	591	20392	1.551,87	Religador	Religadora Automática
474	383	07	2026	13050	ITB02	ITB	BA03556788	1	3	29/07/2026 17:07:09	29/07/2026 19:45:33	Interna-Não programada-Meio ambiente-Árvore ou Vegetação	13800	215	20392	567,60	DISMANLS	
475	383	07	2026	13058	MAR03	MAR	BA03556790	1	3	29/07/2026 17:07:53	29/07/2026 20:17:46	Interna-Não programada-Próprias do sistema-Não identificada	13800	4120	60819	13.038,66	Religador	Religadora Automática
476	383	07	2026	13041	GXD11	GXD	BA03556680	1	3	29/07/2026 17:02:24	30/07/2026 09:19:10	Interna-Não programada-Próprias do sistema-Falha de material ou equipamento	13800	197	51776	3.207,05	Religador	Religadora Automática
477	383	07	2026	13041	GXD11	GXD	BA03556680	1	3	29/07/2026 17:02:24	30/07/2026 10:15:16	Interna-Não programada-Próprias do sistema-Falha de material ou equipamento	13800	375	51776	6.455,42	DISMANLS	
478	383	07	2026	13041	GXD11	GXD	BA03556680	1	3	29/07/2026 19:13:43	29/07/2026 21:36:15	Interna-Não programada-Próprias do sistema-Falha de material ou equipamento	13800	1209	51776	2.872,05	Religador	Religadora Automática
479	383	07	2026	13041	GXD11	GXD	BA03556680	1	3	29/07/2026 19:13:43	31/07/2026 12:08:36	Interna-Não programada-Próprias do sistema-Falha de material ou equipamento	13800	171	51776	6.996,42	Chave Faca	Chave Unipolar
480	383	07	2026	17189	ZSL09	ZSL	BA03556688	1	3	29/07/2026 17:02:12	29/07/2026 19:01:50	Interna-Não programada-Meio ambiente-Árvore ou Vegetação	13800	1893	31264	3.774,43	Religador	Religadora Automática
481	383	07	2026	13042	ICA10	ICA	BA03556688	1	3	29/07/2026 17:02:12	29/07/2026 19:03:24	Interna-Não programada-Meio ambiente-Árvore ou Vegetação	13800	3234	45892	6.532,68	Religador	Religadora Automática
482	383	07	2026	17189	ZSL09	ZSL	BA03556688	1	3	29/07/2026 17:02:12	29/07/2026 19:03:24	Interna-Não programada-Meio ambiente-Árvore ou Vegetação	13800	1111	31264	2.244,22	Religador	Religadora Automática
483	383	07	2026	17209	MPA16	MPA	BA03556698	1	3	29/07/2026 17:02:41	29/07/2026 22:45:57	Interna-Não programada-Próprias do sistema-Não identificada	13800	1929	27825	11.036,02	DISMANEST	
484	383	07	2026	17209	MPA16	MPA	BA03556698	1	3	29/07/2026 17:10:24	29/07/2026 21:42:39	Interna-Não programada-Próprias do sistema-Não identificada	13800	626	27825	2.840,47	Religador	Religadora Automática
485	383	07	2026	17209	MPA16	MPA	BA03556698	1	3	29/07/2026 17:10:24	29/07/2026 23:06:48	Interna-Não programada-Próprias do sistema-Não identificada	13800	669	27825	3.973,86	Religador	Religadora Automática
486	383	07	2026	17209	MPA01	MPA	BA03556698	1	3	29/07/2026 17:10:24	29/07/2026 23:06:48	Interna-Não programada-Próprias do sistema-Não identificada	13800	2614	27825	15.527,16	Religador	Religadora Automática
487	383	07	2026	17209	MPA01	MPA	BA03556698	1	3	29/07/2026 17:10:24	30/07/2026 07:17:57	Interna-Não programada-Próprias do sistema-Não identificada	13800	89	27825	1.257,20	Chave Faca	Chave Unipolar
488	383	07	2026	13093	VDP07	VDP	BA03556700	1	3	29/07/2026 17:02:49	29/07/2026 21:27:02	Interna-Não programada-Meio ambiente-Árvore ou Vegetação	13800	962	50529	4.236,27	Religador	Religadora Automática
489	383	07	2026	13070	PDR07	PDR	BA03556702	1	3	29/07/2026 17:02:56	29/07/2026 17:36:34	Interna-Não programada-Próprias do sistema-Falha de material ou equipamento	13800	1049	34340	588,02	Religador	Religadora Automática
490	383	07	2026	13070	PDR09	PDR	BA03556702	1	3	29/07/2026 17:02:56	29/07/2026 17:36:34	Interna-Não programada-Próprias do sistema-Falha de material ou equipamento	13800	1131	34340	633,99	Religador	Religadora Automática
491	383	07	2026	13015	ALC10	ALC	BA03556702	1	3	29/07/2026 17:02:56	29/07/2026 19:33:01	Interna-Não programada-Próprias do sistema-Falha de material ou equipamento	13800	848	58653	2.121,18	Religador	Religadora Automática
492	383	07	2026	13037	GAB15	GAB	BA03556702	1	3	29/07/2026 17:02:56	29/07/2026 19:33:01	Interna-Não programada-Próprias do sistema-Falha de material ou equipamento	13800	1375	65033	3.439,41	Religador	Religadora Automática
493	383	07	2026	13037	GAB12	GAB	BA03556702	1	3	29/07/2026 17:02:56	29/07/2026 19:33:01	Interna-Não programada-Próprias do sistema-Falha de material ou equipamento	13800	3354	65033	8.389,66	Religador	Religadora Automática
494	383	07	2026	13068	PIN04	PIN	BA03556928	1	3	29/07/2026 17:24:32	29/07/2026 18:07:40	Interna-Não programada-Próprias do sistema-Desligamento para manutenção emergencial	13800	1094	45718	786,46	DISMANEST	
495	383	07	2026	13079	SCS07	SCS	BA03556940	1	3	29/07/2026 17:22:43	29/07/2026 17:41:27	Interna-Não programada-Próprias do sistema-Falha de material ou equipamento	13800	410	33811	128,01	DISMANEST	
496	383	07	2026	13079	SCS07	SCS	BA03556940	1	3	29/07/2026 17:22:43	29/07/2026 19:15:57	Interna-Não programada-Próprias do sistema-Falha de material ou equipamento	13800	200	33811	377,44	DISMANEST	
497	383	07	2026	13079	SCS07	SCS	BA03556940	1	3	29/07/2026 17:22:43	29/07/2026 19:16:25	Interna-Não programada-Próprias do sistema-Falha de material ou equipamento	13800	105	33811	198,97	DISMANLS	
498	383	07	2026	13058	MAR07	MAR	BA03556948	1	3	29/07/2026 17:23:28	29/07/2026 19:41:05	Interna-Não programada-Próprias do sistema-Não identificada	13800	189	60819	433,49	DISMANEST	
499	383	07	2026	13067	PRM03	PRM	BA03556952	1	3	29/07/2026 17:23:33	29/07/2026 17:40:20	Interna-Não programada-Próprias do sistema-Falha de material ou equipamento	13800	285	15515	79,72	Religador	Religadora Automática
500	383	07	2026	13067	PRM03	PRM	BA03556952	1	3	29/07/2026 17:23:33	30/07/2026 00:27:43	Interna-Não programada-Próprias do sistema-Falha de material ou equipamento	13800	200	15515	1.413,89	Religador	Religadora Automática
501	383	07	2026	13067	PRM03	PRM	BA03556952	1	3	29/07/2026 17:23:33	30/07/2026 00:27:43	Interna-Não programada-Próprias do sistema-Falha de material ou equipamento	13800	280	15515	1.979,44	Religador	Religadora Automática
502	383	07	2026	13067	PRM03	PRM	BA03556952	1	3	29/07/2026 21:12:22	29/07/2026 21:55:46	Interna-Não programada-Próprias do sistema-Falha de material ou equipamento	13800	285	15515	206,15	Religador	Religadora Automática
503	383	07	2026	17189	ZSL11	ZSL	BA03556416	1	3	29/07/2026 21:38:08	29/07/2026 22:15:08	Interna-Não programada-Meio ambiente-Árvore ou Vegetação	13800	867	31264	534,65	Religador	Religadora Automática
504	383	07	2026	17189	ZSL05	ZSL	BA03556416	1	3	29/07/2026 21:38:08	30/07/2026 05:23:42	Interna-Não programada-Meio ambiente-Árvore ou Vegetação	13800	81	31264	628,52	DISMANLS	
505	383	07	2026	17189	ZSL05	ZSL	BA03556416	1	3	29/07/2026 21:38:08	30/07/2026 15:03:34	Interna-Não programada-Meio ambiente-Árvore ou Vegetação	13800	396	31264	6.899,86	Ch. Fusível	Base Fusível
506	383	07	2026	17209	MPA05	MPA	BA03556416	1	3	29/07/2026 21:38:08	30/07/2026 15:03:34	Interna-Não programada-Meio ambiente-Árvore ou Vegetação	13800	227	27825	3.955,22	Ch. Fusível	Base Fusível
507	383	07	2026	13031	CEL08	CEL	BA03556418	1	3	29/07/2026 16:42:11	29/07/2026 16:50:29	Interna-Não programada-Próprias do sistema-Falha de material ou equipamento	13800	793	44928	109,70	Religador	Religadora Automática
508	383	07	2026	13031	CEL08	CEL	BA03556418	1	3	29/07/2026 16:42:11	29/07/2026 19:07:34	Interna-Não programada-Próprias do sistema-Falha de material ou equipamento	13800	1220	44928	2.956,13	Religador	Religadora Automática
509	383	07	2026	13031	CEL08	CEL	BA03556418	1	3	29/07/2026 16:42:11	29/07/2026 20:16:35	Interna-Não programada-Próprias do sistema-Falha de material ou equipamento	13800	1619	44928	5.785,23	Religador	Religadora Automática
510	383	07	2026	13031	CEL08	CEL	BA03556418	1	3	29/07/2026 16:49:25	29/07/2026 17:21:55	Interna-Não programada-Próprias do sistema-Falha de material ou equipamento	13800	572	44928	309,83	Religador	Religadora Automática
511	383	07	2026	13031	CEL08	CEL	BA03556418	1	3	29/07/2026 16:49:25	29/07/2026 17:25:08	Interna-Não programada-Próprias do sistema-Falha de material ou equipamento	13800	725	44928	431,58	DISMANLS	
512	383	07	2026	13070	PDR09	PDR	BA03556488	1	3	29/07/2026 16:52:25	29/07/2026 17:02:55	Interna-Não programada-Próprias do sistema-Não identificada	13800	1131	34340	197,93	DISMANEST	
513	383	07	2026	13070	PDR07	PDR	BA03556488	1	3	29/07/2026 16:52:25	29/07/2026 17:02:55	Interna-Não programada-Próprias do sistema-Não identificada	13800	1049	34340	183,58	DISMANEST	
514	383	07	2026	13070	PDR09	PDR	BA03556488	1	3	29/07/2026 16:52:25	29/07/2026 17:03:14	Interna-Não programada-Próprias do sistema-Não identificada	13800	1803	34340	325,04	DISMANLS	
515	383	07	2026	13041	GXD12	GXD	BA03556488	1	3	29/07/2026 16:52:25	29/07/2026 19:34:19	Interna-Não programada-Próprias do sistema-Não identificada	13800	1196	51776	3.227,21	Religador	Religadora Automática
516	383	07	2026	13070	PDR01	PDR	BA03556488	1	3	29/07/2026 16:52:25	29/07/2026 19:34:19	Interna-Não programada-Próprias do sistema-Não identificada	13800	3647	34340	9.840,82	Religador	Religadora Automática
517	383	07	2026	13041	GXD12	GXD	BA03556488	1	3	29/07/2026 16:52:25	29/07/2026 19:37:01	Interna-Não programada-Próprias do sistema-Não identificada	13800	1107	51776	3.036,87	Religador	Religadora Automática
518	383	07	2026	13037	GAB12	GAB	BA03556488	1	3	29/07/2026 19:33:17	29/07/2026 20:14:01	Interna-Não programada-Próprias do sistema-Não identificada	13800	2112	65033	1.433,81	DISMANLS	
519	383	07	2026	13037	GAB12	GAB	BA03556488	1	3	29/07/2026 19:33:17	29/07/2026 20:14:01	Interna-Não programada-Próprias do sistema-Não identificada	13800	1242	65033	843,18	DISMANLS	
520	383	07	2026	13015	ALC06	ALC	BA03556456	1	3	29/07/2026 17:15:16	29/07/2026 19:50:09	Interna-Não programada-Próprias do sistema-Não identificada	13800	1913	58653	4.938,20	Religador	Religadora Automática
521	383	07	2026	13015	ALC07	ALC	BA03556456	1	3	29/07/2026 20:02:19	29/07/2026 20:33:53	Interna-Não programada-Próprias do sistema-Não identificada	13800	1810	58653	952,26	Religador	Religadora Automática
522	383	07	2026	13015	ALC09	ALC	BA03556456	1	3	29/07/2026 20:02:19	29/07/2026 20:33:53	Interna-Não programada-Próprias do sistema-Não identificada	13800	1137	58653	598,19	Religador	Religadora Automática
523	383	07	2026	13015	ALC07	ALC	BA03556456	1	3	29/07/2026 20:02:19	29/07/2026 20:36:44	Interna-Não programada-Próprias do sistema-Não identificada	13800	420	58653	240,92	DISMANLS	
524	383	07	2026	13015	ALC07	ALC	BA03556456	1	3	29/07/2026 20:02:19	29/07/2026 20:37:09	Interna-Não programada-Próprias do sistema-Não identificada	13800	468	58653	271,70	Religador	Religadora Automática
525	383	07	2026	13015	ALC07	ALC	BA03556456	1	3	29/07/2026 20:43:57	29/07/2026 21:42:34	Interna-Não programada-Próprias do sistema-Não identificada	13800	1810	58653	1.768,27	Religador	Religadora Automática
526	383	07	2026	13015	ALC09	ALC	BA03556456	1	3	29/07/2026 20:43:57	29/07/2026 21:42:34	Interna-Não programada-Próprias do sistema-Não identificada	13800	1137	58653	1.110,79	Religador	Religadora Automática
527	383	07	2026	13015	ALC07	ALC	BA03556456	1	3	29/07/2026 20:43:57	29/07/2026 21:43:24	Interna-Não programada-Próprias do sistema-Não identificada	13800	1698	58653	1.682,44	DISMANEST	
528	383	07	2026	13015	ALC07	ALC	BA03556456	1	3	29/07/2026 22:10:27	29/07/2026 22:39:50	Interna-Não programada-Próprias do sistema-Não identificada	13800	2889	58653	1.414,81	DISMANEST	
529	383	07	2026	13015	ALC09	ALC	BA03556456	1	3	29/07/2026 22:10:27	30/07/2026 03:32:06	Interna-Não programada-Próprias do sistema-Não identificada	13800	220	58653	1.179,38	DISMANEST	

Item	Agente	Mês Competencia	Ano Competencia	Código Conjunto	Alimentador	Subestação	Número Ordem Interrupção	Tipo Interrupção	Código Motivo Expurgo	Data Hora Início Interrupção	Data Hora Fim Interrupção	Fato Gerador	Nível de Tensão	Qtd. Consumidoras Atingidas	Qtd. Consumidores Conjunto	CHI	Dispositivo	Elemento Responsável
530	383	07	2026	13070	PDR02	PDR	BA03556464	1	3	29/07/2026 16:51:59	29/07/2026 17:47:43	Interna-Não programada-Próprias do sistema-Falha de material ou equipamento	13800	2461	34340	2.286,00	DISMANEST	
531	383	07	2026	13070	PDR01	PDR	BA03556464	1	3	29/07/2026 16:51:59	29/07/2026 17:47:43	Interna-Não programada-Próprias do sistema-Falha de material ou equipamento	13800	438	34340	406,85	DISMANEST	
532	383	07	2026	13070	PDR02	PDR	BA03556464	1	3	29/07/2026 16:51:59	29/07/2026 21:09:06	Interna-Não programada-Próprias do sistema-Falha de material ou equipamento	13800	504	34340	2.159,78	DISMANEST	
533	383	07	2026	13070	PDR02	PDR	BA03556464	1	3	30/07/2026 13:21:30	30/07/2026 13:25:42	Interna-Não programada-Próprias do sistema-Falha de material ou equipamento	13800	85	34340	5,95	Religador	Religadora Automática
534	383	07	2026	13070	PDR02	PDR	BA03556464	1	3	30/07/2026 13:21:30	30/07/2026 14:51:40	Interna-Não programada-Próprias do sistema-Falha de material ou equipamento	13800	102	34340	153,28	Religador	Religadora Automática
535	383	07	2026	13070	PDR02	PDR	BA03556464	1	3	30/07/2026 13:21:30	30/07/2026 15:32:37	Interna-Não programada-Próprias do sistema-Falha de material ou equipamento	13800	99	34340	216,34	Chave Faca	Chave Unipolar
536	383	07	2026	13070	PDR02	PDR	BA03556464	1	3	30/07/2026 13:21:30	30/07/2026 15:32:55	Interna-Não programada-Próprias do sistema-Falha de material ou equipamento	13800	144	34340	315,40	DISMANLS	
537	383	07	2026	13070	PDR02	PDR	BA03556464	1	3	30/07/2026 13:21:30	30/07/2026 16:32:53	Interna-Não programada-Próprias do sistema-Falha de material ou equipamento	13800	73	34340	232,85	DISMANLS	
538	383	07	2026	17188	ARS04	ARS	BA03556466	1	3	29/07/2026 16:52:03	29/07/2026 17:57:45	Interna-Não programada-Próprias do sistema-Não identificada	13800	101	33716	110,59	DISMANEST	
539	383	07	2026	17188	ARS04	ARS	BA03556466	1	3	29/07/2026 16:52:03	29/07/2026 17:59:00	Interna-Não programada-Próprias do sistema-Não identificada	13800	260	33716	290,12	DISMANEST	
540	383	07	2026	17188	ARS04	ARS	BA03556466	1	3	29/07/2026 16:52:03	30/07/2026 05:56:55	Interna-Não programada-Próprias do sistema-Não identificada	13800	2491	33716	32.585,05	DISMANEST	
541	383	07	2026	17188	ARS04	ARS	BA03556466	1	3	30/07/2026 05:52:54	30/07/2026 05:58:35	Interna-Não programada-Próprias do sistema-Não identificada	13800	260	33716	24,63	DISMANLS	
542	383	07	2026	17209	MPA02	MPA	BA03556466	1	3	30/07/2026 05:52:54	30/07/2026 07:58:58	Interna-Não programada-Próprias do sistema-Não identificada	13800	400	27825	840,44	Religador	Religadora Automática
543	383	07	2026	17209	MPA02	MPA	BA03556466	1	3	30/07/2026 05:52:54	30/07/2026 12:38:03	Interna-Não programada-Próprias do sistema-Não identificada	13800	346	27825	2.336,37	DISMANLS	
544	383	07	2026	17188	ARS04	ARS	BA03556466	1	3	30/07/2026 05:52:54	30/07/2026 14:34:24	Interna-Não programada-Próprias do sistema-Não identificada	13800	101	33716	877,86	DISMANLS	
545	383	07	2026	13021	AVI06	AVI	BA03556476	1	3	29/07/2026 16:53:08	29/07/2026 17:18:46	Interna-Não programada-Meio ambiente-Árvore ou Vegetação	13800	1542	36842	658,78	Religador	Religadora Automática
546	383	07	2026	13021	AVI06	AVI	BA03556476	1	3	29/07/2026 16:53:08	29/07/2026 17:20:01	Interna-Não programada-Meio ambiente-Árvore ou Vegetação	13800	95	36842	42,57	DISMANLS	
547	383	07	2026	13021	AVI06	AVI	BA03556476	1	3	29/07/2026 16:53:08	29/07/2026 18:33:19	Interna-Não programada-Meio ambiente-Árvore ou Vegetação	13800	489	36842	816,49	Religador	Religadora Automática
548	383	07	2026	13015	ALC13	ALC	BA03556478	1	3	29/07/2026 16:53:16	29/07/2026 19:21:50	Interna-Não programada-Próprias do sistema-Não identificada	13800	3064	58653	7.586,80	Religador	Religadora Automática
549	383	07	2026	13015	ALC15	ALC	BA03556478	1	3	29/07/2026 16:53:16	29/07/2026 19:21:50	Interna-Não programada-Próprias do sistema-Não identificada	13800	274	58653	678,45	Religador	Religadora Automática
550	383	07	2026	17188	ARS01	ARS	BA03556478	1	3	29/07/2026 16:53:16	29/07/2026 19:25:43	Interna-Não programada-Próprias do sistema-Não identificada	13800	533	33716	1.354,26	DISMANLS	
551	383	07	2026	13015	ALC15	ALC	BA03556478	1	3	29/07/2026 16:53:16	29/07/2026 19:26:27	Interna-Não programada-Próprias do sistema-Não identificada	13800	708	58653	1.807,56	DISMANLS	
552	383	07	2026	13015	ALC15	ALC	BA03556478	1	3	29/07/2026 16:53:16	29/07/2026 19:26:50	Interna-Não programada-Próprias do sistema-Não identificada	13800	326	58653	834,38	DISMANLS	
553	383	07	2026	13015	ALC15	ALC	BA03556478	1	3	29/07/2026 16:53:16	29/07/2026 19:27:33	Interna-Não programada-Próprias do sistema-Não identificada	13800	123	58653	316,28	DISMANLS	
554	383	07	2026	13015	ALC15	ALC	BA03556478	1	3	29/07/2026 16:53:16	29/07/2026 19:28:07	Interna-Não programada-Próprias do sistema-Não identificada	13800	390	58653	1.006,52	DISMANLS	
555	383	07	2026	13015	ALC15	ALC	BA03556478	1	3	29/07/2026 16:53:16	29/07/2026 19:28:41	Interna-Não programada-Próprias do sistema-Não identificada	13800	365	58653	945,45	DISMANLS	
556	383	07	2026	13070	PDR09	PDR	BA03556488	1	3	29/07/2026 16:52:25	29/07/2026 17:02:33	Interna-Não programada-Próprias do sistema-Não identificada	13800	631	34340	106,57	DISMANEST	
557	383	07	2026	13037	GAB15	GAB	BA03556488	1	3	29/07/2026 19:33:17	29/07/2026 20:14:01	Interna-Não programada-Próprias do sistema-Não identificada	13800	1375	65033	933,47	DISMANLS	
558	383	07	2026	13015	ALC10	ALC	BA03556488	1	3	29/07/2026 19:33:17	29/07/2026 20:14:01	Interna-Não programada-Próprias do sistema-Não identificada	13800	848	58653	575,70	DISMANLS	
559	383	07	2026	13070	PDR01	PDR	BA03556488	1	3	29/07/2026 21:46:45	29/07/2026 23:19:19	Interna-Não programada-Próprias do sistema-Não identificada	13800	1130	34340	1.743,34	DISMANLS	
560	383	07	2026	13070	PDR01	PDR	BA03556488	1	3	29/07/2026 21:46:45	29/07/2026 23:19:51	Interna-Não programada-Próprias do sistema-Não identificada	13800	2517	34340	3.905,55	DISMANLS	
561	383	07	2026	13041	GXD12	GXD	BA03556488	1	3	29/07/2026 21:46:45	29/07/2026 23:19:51	Interna-Não programada-Próprias do sistema-Não identificada	13800	14	51776	21,72	DISMANLS	
562	383	07	2026	13041	13P	GXD	BA03556502	1	3	29/07/2026 16:53:21	29/07/2026 18:25:09	Interna-Não programada-Próprias do sistema-Não identificada	13800	488	51776	746,64	Religador	Religadora Automática
563	383	07	2026	13041	13P	GXD	BA03556502	1	3	29/07/2026 16:53:21	29/07/2026 18:25:50	Interna-Não programada-Próprias do sistema-Não identificada	13800	2659	51776	4.098,55	Religador	Religadora Automática
564	383	07	2026	13041	13P	GXD	BA03556502	1	3	29/07/2026 16:53:21	30/07/2026 01:52:54	Interna-Não programada-Próprias do sistema-Não identificada	13800	208	51776	1.870,44	Religador	Religadora Automática
565	383	07	2026	13049	ITA03	ITA	BA03556506	1	3	29/07/2026 16:53:37	29/07/2026 17:35:00	Interna-Não programada-Meio ambiente-Árvore ou Vegetação	13800	1136	40543	783,52	Religador	Religadora Automática
566	383	07	2026	13025	BGN05	BGN	BA03556506	1	3	29/07/2026 16:53:37	29/07/2026 17:35:00	Interna-Não programada-Meio ambiente-Árvore ou Vegetação	13800	812	29786	560,05	Religador	Religadora Automática
567	383	07	2026	13049	ITA06	ITA	BA03556506	1	3	29/07/2026 16:53:37	29/07/2026 19:28:39	Interna-Não programada-Meio ambiente-Árvore ou Vegetação	13800	1335	40543	3.449,49	DISMANLS	
568	383	07	2026	13049	ITA03	ITA	BA03556506	1	3	29/07/2026 16:53:37	29/07/2026 19:28:39	Interna-Não programada-Meio ambiente-Árvore ou Vegetação	13800	562	40543	1.452,15	DISMANLS	
569	383	07	2026	13053	ITI03	ITI	BA03556508	1	3	29/07/2026 16:53:39	29/07/2026 19:45:48	Interna-Não programada-Próprias do sistema-Não identificada	13800	174	22389	499,23	Religador	Religadora Automática
570	383	07	2026	13053	ITI03	ITI	BA03556508	1	3	29/07/2026 16:53:39	29/07/2026 20:04:00	Interna-Não programada-Próprias do sistema-Não identificada	13800	93	22389	295,04	Religador	Religadora Automática
571	383	07	2026	13037	GAB15	GAB	BA03556516	1	3	29/07/2026 16:54:36	29/07/2026 23:36:59	Interna-Não programada-Próprias do sistema-Não identificada	13800	364	65033	2.441,13	Religador	Religadora Automática
572	383	07	2026	13037	GAB15	GAB	BA03556516	1	3	29/07/2026 16:54:36	29/07/2026 23:37:20	Interna-Não programada-Próprias do sistema-Não identificada	13800	265	65033	1.778,74	DISMANLS	
573	383	07	2026	13037	GAB15	GAB	BA03556516	1	3	29/07/2026 16:54:36	29/07/2026 23:37:48	Interna-Não programada-Próprias do sistema-Não identificada	13800	44	65033	295,68	Religador	Religadora Automática
574	383	07	2026	13037	GAB15	GAB	BA03556516	1	3	29/07/2026 16:54:36	29/07/2026 23:38:11	Interna-Não programada-Próprias do sistema-Não identificada	13800	751	65033	5.051,52	Religador	Religadora Automática
575	383	07	2026	13070	PDR08	PDR	BA03556518	1	3	29/07/2026 16:53:34	29/07/2026 17:00:17	Interna-Não programada-Próprias do sistema-Não identificada	13800	1277	34340	142,95	DISMANEST	
576	383	07	2026	13070	PDR03	PDR	BA03556518	1	3	29/07/2026 16:53:34	29/07/2026 17:00:17	Interna-Não programada-Próprias do sistema-Não identificada	13800	2989	34340	334,60	DISMANEST	
577	383	07	2026	13070	PDR04	PDR	BA03556518	1	3	29/07/2026 16:53:34	29/07/2026 17:00:17	Interna-Não programada-Próprias do sistema-Não identificada	13800	1328	34340	148,66	DISMANEST	
578	383	07	2026	13070	PDR03	PDR	BA03556518	1	3	29/07/2026 17:50:59	29/07/2026 17:54:35	Interna-Não programada-Próprias do sistema-Não identificada	13800	148	34340	8,88	DISMANLS	
579	383	07	2026	13070	PDR08	PDR	BA03556518	1	3	29/07/2026 17:50:59	29/07/2026 17:54:35	Interna-Não programada-Próprias do sistema-Não identificada	13800	343	34340	20,58	DISMANLS	
580	383	07	2026	13031	CEL15	CEL	BA03556522	1	3	29/07/2026 16:54:21	29/07/2026 16:58:13	Interna-Não programada-Próprias do sistema-Não identificada	13800	1792	44928	115,48	DISMANEST	
581	383	07	2026	13031	CEL15	CEL	BA03556522	1	3	29/07/2026 16:54:21	29/07/2026 16:59:10	Interna-Não programada-Próprias do sistema-Não identificada	13800	4013	44928	322,15	DISMANEST	
582	383	07	2026	13031	CEL15	CEL	BA03556522	1	3	29/07/2026 16:54:21	29/07/2026 17:00:05	Interna-Não programada-Próprias do sistema-Não identificada	13800	741	44928	70,81	DISMANLS	
583	383	07	2026	13031	CEL15	CEL	BA03556522	1	3	29/07/2026 16:54:21	29/07/2026 20:35:34	Interna-Não programada-Próprias do sistema-Não identificada	13800	599	44928	2.208,48	Religador	Religadora Automática
584	383	07	2026	13031	CEL15	CEL	BA03556522	1	3	29/07/2026 16:54:21	29/07/2026 20:36:23	Interna-Não programada-Próprias do sistema-Não identificada	13800	150	44928	555,08	DISMANLS	
585	383	07	2026	13031	CEL15	CEL	BA03556522	1	3	29/07/2026 16:54:21	29/07/2026 20:36:48	Interna-Não programada-Próprias do sistema-Não identificada	13800	233	44928	863,85	DISMANLS	
586	383	07	2026	13031	CEL15	CEL	BA03556522	1	3	29/07/2026 16:54:21	29/07/2026 20:38:07	Interna-Não programada-Próprias do sistema-Não identificada	13800	609	44928	2.271,23	DISMANLS	
587	383	07	2026	13031	CEL15	CEL	BA03556522	1	3	29/07/2026 16:54:21	29/07/2026 20:38:34	Interna-Não programada-Próprias do sistema-Não identificada	13800	145	44928	541,86	Religador	Religadora Automática
588	383	07	2026	13031	CEL12	CEL	BA03556522	1	3	29/07/2026 20:38:53	29/07/2026 20:44:22	Interna-Não programada-Próprias do sistema-Não identificada	13800	444	44928	40,58	Religador	Religadora Automática
589	383	07	2026	13079	SCS07	SCS	BA03556522	1	3	29/07/2026 20:38:53	29/07/2026 20:49:15	Interna-Não programada-Próprias do sistema-Não identificada	13800	105	33811	18,14	Religador	Religadora Automática
590	383	07	2026	13031	CEL03	CEL	BA03556522	1	3	29/07/2026 20:38:53	29/07/2026 20:49:15	Interna-Não programada-Próprias do sistema-Não identificada	13800	3020	44928	521,79	Religador	Religadora Automática
591	383	07	2026	13031	CEL12	CEL	BA03556522	1	3	29/07/2026 21:31:52	29/07/2026 22:10:10	Interna-Não programada-Próprias do sistema-Não identificada	13800	444	44928	283,42	Religador	Religadora Automática
592	383	07	2026	13031	CEL03	CEL	BA03556522	1	3	29/07/2026 21:31:52	29/07/2026 22:11:01	Interna-Não programada-Próprias do sistema-Não identificada	13800	277	44928	180,74	Religador	Religadora Automática
593	383	07	2026	13031	CEL03	CEL	BA03556522	1	3	29/07/2026 21:31:52	29/07/2026 22:12:26	Interna-Não programada-Próprias do sistema-Não identificada	13800	721	44928	487,48	Religador	Religadora Automática
594	383	07	2026	13031	CEL03	CEL	BA03556522	1	3	29/07/2026 21:31:52	29/07/2026 22:27:53	Interna-Não programada-Próprias do sistema-Não identificada	13800	2022	44928	1.887,76	DISMANLS	
595	383	07	2026	13079	SCS07	SCS	BA03556522	1	3	29/07/2026 21:31:52	29/07/2026 22:27:53	Interna-Não programada-Próprias do sistema-Não identificada	13800	105	33811	98,03	DISMANLS	
596	383	07	2026	13042	ICA01	ICA	BA03556530	1	3	29/07/2026 16:55:07	29/07/2026 18:49:22	Interna-Não programada-Meio ambiente-Árvore ou Vegetação	13800	2196	45892	4.181,55	DISMANLS	

Item	Agente	Mês Competencia	Ano Competencia	Código Conjunto	Alimentador	Subestação	Número Ordem Interrupção	Tipo Interrupção	Código Motivo Expurgo	Data Hora Início Interrupção	Data Hora Fim Interrupção	Fato Gerador	Nível de Tensão	Qtd. Consumidoras Atingidas	Qtd. Consumidores Conjunto	CHI	Dispositivo	Elemento Responsável
597	383	07	2026	13042	ICA01	ICA	BA03556530	1	3	29/07/2026 16:55:07	29/07/2026 21:44:07	Interna-Não programada-Meio ambiente-Árvore ou Vegetação	13800	19	45892	91,52	DISMANEST	
598	383	07	2026	13042	ICA01	ICA	BA03556530	1	3	29/07/2026 16:55:07	29/07/2026 21:47:47	Interna-Não programada-Meio ambiente-Árvore ou Vegetação	13800	216	45892	1.053,60	DISMANLS	
599	383	07	2026	13042	ICA01	ICA	BA03556530	1	3	29/07/2026 16:55:07	29/07/2026 22:29:56	Interna-Não programada-Meio ambiente-Árvore ou Vegetação	13800	118	45892	658,47	Religador	Religadora Automática
600	383	07	2026	13064	PAL06	PAL	BA03556532	1	3	29/07/2026 16:55:09	29/07/2026 17:00:41	Interna-Não programada-Próprias do sistema-Não identificada	13800	1475	40461	136,03	DISMANEST	
601	383	07	2026	13025	BGN05	BGN	BA03556532	1	3	29/07/2026 16:55:09	29/07/2026 17:00:41	Interna-Não programada-Próprias do sistema-Não identificada	13800	5939	29786	547,71	DISMANEST	
602	383	07	2026	13086	SPT05	SPT	BA03556534	1	3	29/07/2026 16:55:18	29/07/2026 17:51:21	Interna-Não programada-Próprias do sistema-Não identificada	13800	1589	47660	1.484,39	Religador	Religadora Automática
603	383	07	2026	13086	SPT05	SPT	BA03556534	1	3	29/07/2026 17:01:52	29/07/2026 18:16:43	Interna-Não programada-Próprias do sistema-Não identificada	13800	565	47660	704,84	Religador	Religadora Automática
604	383	07	2026	13070	PDR07	PDR	BA03556538	1	3	29/07/2026 16:55:17	29/07/2026 17:38:43	Interna-Não programada-Meio ambiente-Árvore ou Vegetação	13800	2313	34340	1.674,36	DISMANEST	
605	383	07	2026	13070	PDR08	PDR	BA03556538	1	3	29/07/2026 16:55:17	31/07/2026 11:56:45	Interna-Não programada-Meio ambiente-Árvore ou Vegetação	13800	299	34340	12.864,31	DISMANEST	
606	383	07	2026	13021	AVI07	AVI	BA03556540	1	3	29/07/2026 16:55:17	29/07/2026 19:54:39	Interna-Não programada-Meio ambiente-Árvore ou Vegetação	13800	4	36842	11,96	Religador	Religadora Automática
607	383	07	2026	13021	AVI07	AVI	BA03556540	1	3	29/07/2026 16:55:17	29/07/2026 19:55:04	Interna-Não programada-Meio ambiente-Árvore ou Vegetação	13800	636	36842	1.905,70	Religador	Religadora Automática
608	383	07	2026	13021	AVI07	AVI	BA03556540	1	3	29/07/2026 16:55:17	29/07/2026 19:55:04	Interna-Não programada-Meio ambiente-Árvore ou Vegetação	13800	41	36842	122,85	Religador	Religadora Automática
609	383	07	2026	13021	AVI07	AVI	BA03556540	1	3	29/07/2026 16:55:17	29/07/2026 19:55:22	Interna-Não programada-Meio ambiente-Árvore ou Vegetação	13800	505	36842	1.515,70	Religador	Religadora Automática
610	383	07	2026	13021	AVI07	AVI	BA03556540	1	3	29/07/2026 16:55:17	29/07/2026 19:56:31	Interna-Não programada-Meio ambiente-Árvore ou Vegetação	13800	51	36842	154,05	Religador	Religadora Automática
611	383	07	2026	13021	AVI07	AVI	BA03556540	1	3	29/07/2026 16:55:17	30/07/2026 02:48:36	Interna-Não programada-Meio ambiente-Árvore ou Vegetação	13800	172	36842	1.700,84	DISMANLS	
612	383	07	2026	13021	AVI07	AVI	BA03556540	1	3	29/07/2026 16:55:17	30/07/2026 14:38:15	Interna-Não programada-Meio ambiente-Árvore ou Vegetação	13800	34	36842	738,35	Religador	Religadora Automática
613	383	07	2026	13066	PAR04	PAR	BA03556542	1	3	29/07/2026 16:53:35	29/07/2026 23:33:08	Interna-Não programada-Próprias do sistema-Não identificada	13800	1007	68284	6.705,78	Religador	Religadora Automática
614	383	07	2026	13066	PAR04	PAR	BA03556542	1	3	29/07/2026 16:53:35	29/07/2026 23:34:05	Interna-Não programada-Próprias do sistema-Não identificada	13800	440	68284	2.937,00	Religador	Religadora Automática
615	383	07	2026	13046	INO10	INO	BA03556552	1	3	29/07/2026 16:55:51	29/07/2026 19:15:11	Interna-Não programada-Meio ambiente-Árvore ou Vegetação	13800	621	55257	1.442,10	DISMANEST	
616	383	07	2026	13046	INO10	INO	BA03556552	1	3	29/07/2026 16:55:51	29/07/2026 19:16:29	Interna-Não programada-Meio ambiente-Árvore ou Vegetação	13800	6226	55257	14.593,05	DISMANEST	
617	383	07	2026	13016	ANG02	ANG	BA03556556	1	3	29/07/2026 15:58:00	29/07/2026 16:46:00	Interna-Não programada-Próprias do sistema-Não identificada	13800	249	43007	199,20	Ch. Fusível	Base Fusível
618	383	07	2026	13068	PIN08	PIN	BA03556566	1	3	29/07/2026 16:57:46	30/07/2026 17:24:58	Interna-Não programada-Meio ambiente-Árvore ou Vegetação	13800	375	45718	9.170,00	Religador	Religadora Automática
619	383	07	2026	13050	ITB03	ITB	BA03556572	1	3	29/07/2026 16:57:17	29/07/2026 19:26:57	Interna-Não programada-Próprias do sistema-Falha de material ou equipamento	13800	193	20392	481,43	Religador	Religadora Automática
620	383	07	2026	13050	ITB03	ITB	BA03556572	1	3	29/07/2026 16:57:17	29/07/2026 19:27:24	Interna-Não programada-Próprias do sistema-Falha de material ou equipamento	13800	126	20392	315,25	Religador	Religadora Automática
621	383	07	2026	13050	ITB03	ITB	BA03556572	1	3	29/07/2026 16:57:17	30/07/2026 14:36:42	Interna-Não programada-Próprias do sistema-Falha de material ou equipamento	13800	94	20392	2.035,75	DISMANLS	
622	383	07	2026	13050	ITB01	ITB	BA03556574	1	3	29/07/2026 16:57:14	29/07/2026 17:40:33	Interna-Não programada-Meio ambiente-Árvore ou Vegetação	13800	1652	20392	1.192,65	DISMANLS	
623	383	07	2026	13050	ITB01	ITB	BA03556574	1	3	29/07/2026 16:57:14	29/07/2026 17:42:20	Interna-Não programada-Meio ambiente-Árvore ou Vegetação	13800	608	20392	457,01	DISMANEST	
624	383	07	2026	13050	ITB01	ITB	BA03556574	1	3	29/07/2026 16:57:14	29/07/2026 17:42:40	Interna-Não programada-Meio ambiente-Árvore ou Vegetação	13800	891	20392	674,69	DISMANLS	
625	383	07	2026	13050	ITB01	ITB	BA03556574	1	3	29/07/2026 16:57:14	29/07/2026 17:43:29	Interna-Não programada-Meio ambiente-Árvore ou Vegetação	13800	7	20392	5,40	Religador	Religadora Automática
626	383	07	2026	13050	ITB01	ITB	BA03556574	1	3	29/07/2026 20:34:08	30/07/2026 12:03:00	Interna-Não programada-Meio ambiente-Árvore ou Vegetação	13800	485	20392	7.508,34	Religador	Religadora Automática
627	383	07	2026	13086	SPT02	SPT	BA03556580	1	3	29/07/2026 16:57:36	29/07/2026 17:10:42	Interna-Não programada-Meio ambiente-Árvore ou Vegetação	13800	1100	47660	240,17	DISMANEST	
628	383	07	2026	13086	SPT02	SPT	BA03556580	1	3	29/07/2026 16:57:36	29/07/2026 19:46:41	Interna-Não programada-Meio ambiente-Árvore ou Vegetação	13800	1809	47660	5.097,86	Ch. Fusível	Base Fusível
629	383	07	2026	13086	SPT02	SPT	BA03556580	1	3	29/07/2026 16:57:36	29/07/2026 19:52:22	Interna-Não programada-Meio ambiente-Árvore ou Vegetação	13800	1834	47660	5.342,03	Religador	Religadora Automática
630	383	07	2026	17189	ZSL11	ZSL	BA03556580	1	3	29/07/2026 16:57:36	29/07/2026 19:52:22	Interna-Não programada-Meio ambiente-Árvore ou Vegetação	13800	14	31264	40,78	Religador	Religadora Automática
631	383	07	2026	13041	GXD05	GXD	BA03556582	1	3	29/07/2026 16:57:39	29/07/2026 17:05:48	Interna-Não programada-Próprias do sistema-Falha de material ou equipamento	13800	2527	51776	343,25	DISMANEST	
632	383	07	2026	13041	GXD03	GXD	BA03556582	1	3	29/07/2026 16:57:39	29/07/2026 17:05:48	Interna-Não programada-Próprias do sistema-Falha de material ou equipamento	13800	5137	51776	697,78	DISMANEST	
633	383	07	2026	13041	GXD03	GXD	BA03556582	1	3	29/07/2026 16:57:39	29/07/2026 17:06:37	Interna-Não programada-Próprias do sistema-Falha de material ou equipamento	13800	307	51776	45,88	DISMANEST	
634	383	07	2026	13041	GXD03	GXD	BA03556582	1	3	29/07/2026 16:57:39	30/07/2026 09:47:02	Interna-Não programada-Próprias do sistema-Falha de material ou equipamento	13800	358	51776	6.022,65	Chave Faca	Chave Unipolar
635	383	07	2026	13050	ITB01	ITB	BA03556582	1	3	29/07/2026 16:57:39	30/07/2026 09:49:08	Interna-Não programada-Próprias do sistema-Falha de material ou equipamento	13800	85	20392	1.432,93	DISMANLS	
636	383	07	2026	13041	GXD03	GXD	BA03556582	1	3	29/07/2026 16:57:39	30/07/2026 09:49:08	Interna-Não programada-Próprias do sistema-Falha de material ou equipamento	13800	249	51776	4.197,66	DISMANLS	
637	383	07	2026	13041	GXD03	GXD	BA03556582	1	3	29/07/2026 16:57:39	30/07/2026 09:49:09	Interna-Não programada-Próprias do sistema-Falha de material ou equipamento	13800	86	51776	1.449,82	DISMANLS	
638	383	07	2026	13041	GXD03	GXD	BA03556582	1	3	29/07/2026 16:57:39	31/07/2026 01:00:00	Interna-Não programada-Próprias do sistema-Falha de material ou equipamento	13800	18	51776	576,70	Ch. Fusível	Base Fusível
639	383	07	2026	13041	GXD03	GXD	BA03556582	1	3	29/07/2026 19:33:05	30/07/2026 03:16:48	Interna-Não programada-Próprias do sistema-Falha de material ou equipamento	13800	57	51776	440,53	Religador	Religadora Automática
640	383	07	2026	13041	GXD03	GXD	BA03556582	1	3	29/07/2026 19:33:05	30/07/2026 03:52:00	Interna-Não programada-Próprias do sistema-Falha de material ou equipamento	13800	8	51776	66,52	Religador	Religadora Automática
641	383	07	2026	13041	GXD03	GXD	BA03556582	1	3	29/07/2026 19:33:05	30/07/2026 07:01:00	Interna-Não programada-Próprias do sistema-Falha de material ou equipamento	13800	428	51776	4.907,14	Ch. Fusível	Base Fusível
642	383	07	2026	13041	GXD03	GXD	BA03556582	1	3	30/07/2026 12:46:29	31/07/2026 01:00:00	Interna-Não programada-Próprias do sistema-Falha de material ou equipamento	13800	41	51776	501,24	Ch. Fusível	Base Fusível
643	383	07	2026	17188	ARS11	ARS	BA03556584	1	3	29/07/2026 16:57:37	29/07/2026 18:52:16	Interna-Não programada-Meio ambiente-Árvore ou Vegetação	13800	779	33716	1.488,54	DISMANLS	
644	383	07	2026	17188	ARS11	ARS	BA03556584	1	3	29/07/2026 16:57:37	29/07/2026 20:09:55	Interna-Não programada-Meio ambiente-Árvore ou Vegetação	13800	909	33716	2.913,34	DISMANEST	
645	383	07	2026	13037	GAB09	GAB	BA03556606	1	3	29/07/2026 16:58:35	29/07/2026 17:42:46	Interna-Não programada-Meio ambiente-Árvore ou Vegetação	13800	3316	65033	2.441,87	DISMANEST	
646	383	07	2026	13037	GAB06	GAB	BA03556606	1	3	29/07/2026 16:58:35	29/07/2026 17:42:46	Interna-Não programada-Meio ambiente-Árvore ou Vegetação	13800	978	65033	720,19	DISMANEST	
647	383	07	2026	13037	GAB07	GAB	BA03556606	1	3	29/07/2026 16:58:35	29/07/2026 17:54:59	Interna-Não programada-Meio ambiente-Árvore ou Vegetação	13800	2029	65033	1.907,26	DISMANEST	
648	383	07	2026	13037	GAB07	GAB	BA03556606	1	3	29/07/2026 16:58:35	29/07/2026 18:00:29	Interna-Não programada-Meio ambiente-Árvore ou Vegetação	13800	1073	65033	1.106,98	DISMANLS	
649	383	07	2026	13037	GAB07	GAB	BA03556606	1	3	29/07/2026 16:58:35	30/07/2026 01:24:20	Interna-Não programada-Meio ambiente-Árvore ou Vegetação	13800	162	65033	1.365,52	DISMANLS	
650	383	07	2026	13015	ALC05	ALC	BA03556606	1	3	29/07/2026 16:58:35	30/07/2026 01:24:20	Interna-Não programada-Meio ambiente-Árvore ou Vegetação	13800	130	58653	1.095,79	DISMANLS	
651	383	07	2026	13037	GAB07	GAB	BA03556606	1	3	29/07/2026 16:58:35	30/07/2026 02:46:56	Interna-Não programada-Meio ambiente-Árvore ou Vegetação	13800	992	65033	9.727,39	DISMANLS	
652	383	07	2026	13015	ALC03	ALC	BA03556606	1	3	29/07/2026 16:58:35	30/07/2026 02:46:56	Interna-Não programada-Meio ambiente-Árvore ou Vegetação	13800	388	58653	3.804,66	DISMANLS	
653	383	07	2026	13075	RDC04	RDC	BA03556608	1	3	29/07/2026 16:59:30	30/07/2026 02:36:03	Interna-Não programada-Meio ambiente-Árvore ou Vegetação	13800	202	21605	1.941,05	DISMANEST	
654	383	07	2026	13075	RDC04	RDC	BA03556608	1	3	30/07/2026 03:09:41	31/07/2026 08:05:00	Interna-Não programada-Meio ambiente-Árvore ou Vegetação	13800	8	21605	231,38	Religador	Religadora Automática
655	383	07	2026	13075	RDC04	RDC	BA03556608	1	3	30/07/2026 03:09:41	31/07/2026 12:21:54	Interna-Não programada-Meio ambiente-Árvore ou Vegetação	13800	17	21605	564,46	Ch. Fusível	Base Fusível
656	383	07	2026	13075	RDC04	RDC	BA03556608	1	3	30/07/2026 03:11:04	31/07/2026 11:29:09	Interna-Não programada-Meio ambiente-Árvore ou Vegetação	13800	8	21605	258,41	Chave Faca	Chave Unipolar
657	383	07	2026	13075	RDC04	RDC	BA03556608	1	3	30/07/2026 04:46:28	31/07/2026 08:05:00	Interna-Não programada-Meio ambiente-Árvore ou Vegetação	13800	24	21605	655,41	Religador	Religadora Automática
658	383	07	2026	17189	ZSL10	ZSL	BA03556614	1	3	29/07/2026 16:59:40	29/07/2026 18:19:08	Interna-Não programada-Próprias do sistema-Falha de material ou equipamento	13800	966	31264	1.279,41	DISMANEST	
659	383	07	2026	17189	ZSL10	ZSL	BA03556614	1	3	29/07/2026 16:59:40	29/07/2026 18:20:48	Interna-Não programada-Próprias do sistema-Falha de material ou equipamento	13800	1706	31264	2.306,89	DISMANEST	
660	383	07	2026	17189	ZSL10	ZSL	BA03556614	1	3	29/07/2026 16:59:40	30/07/2026 00:23:05	Interna-Não programada-Próprias do sistema-Falha de material ou equipamento	13800	166	31264	1.226,79	DISMANLS	
661	383	07	2026	17189	ZSL10	ZSL	BA03556614	1	3	30/07/2026 02:05:12	30/07/2026 02:18:43	Interna-Não programada-Próprias do sistema-Falha de material ou equipamento	13800	92	31264	20,73	DISMANEST	

Item	Agente	Mês_Competencia	Ano_Competencia	Código Conjunto	Alimentador	Subestação	Número Ordem Interrupção	Tipo Interrupção	Código Motivo Expurgo	Data Hora Início Interrupção	Data Hora Fim Interrupção	Fato Gerador	Nível de Tensão	Qtd. Consumidoras Atingidas	Qtd. Consumidores Conjunto	CHI	Dispositivo	Elemento Responsável
662	383	07	2026	17189	ZSL10	ZSL	BA03556614	1	3	30/07/2026 04:02:02	30/07/2026 04:15:07	Interna-Não programada-Próprias do sistema-Falha de material ou equipamento	13800	183	31264	39,90	DISMANEST	
663	383	07	2026	17189	ZSL10	ZSL	BA03556614	1	3	30/07/2026 04:02:02	30/07/2026 07:35:57	Interna-Não programada-Próprias do sistema-Falha de material ou equipamento	13800	21	31264	74,87	DISMANLS	
664	383	07	2026	13079	SCS07	SCS	BA03556628	1	3	29/07/2026 17:02:02	29/07/2026 20:20:19	Interna-Não programada-Próprias do sistema-Falha de material ou equipamento	13800	1985	33811	6.559,87	TRAMOMT	
665	383	07	2026	13079	SCS07	SCS	BA03556628	1	3	29/07/2026 22:35:09	30/07/2026 09:57:06	Interna-Não programada-Próprias do sistema-Falha de material ou equipamento	13800	14	33811	159,12	DISMANEST	
666	383	07	2026	13079	SCS03	SCS	BA03556628	1	3	30/07/2026 14:03:46	30/07/2026 19:10:35	Interna-Não programada-Próprias do sistema-Falha de material ou equipamento	13800	1	33811	5,11	DISMANLS	
667	383	07	2026	13079	SCS08	SCS	BA03556628	1	3	30/07/2026 16:12:04	30/07/2026 16:15:54	Interna-Não programada-Próprias do sistema-Falha de material ou equipamento	13800	74	33811	4,73	TRAMOMT	
668	383	07	2026	13015	ALC15	ALC	BA03556638	1	3	29/07/2026 17:00:16	29/07/2026 17:26:43	Interna-Não programada-Próprias do sistema-Não identificada	13800	1534	58653	676,24	Religador	Religadora Automática
669	383	07	2026	13015	ALC16	ALC	BA03556638	1	3	29/07/2026 17:00:16	29/07/2026 17:26:43	Interna-Não programada-Próprias do sistema-Não identificada	13800	2045	58653	901,50	Religador	Religadora Automática
670	383	07	2026	13015	ALC16	ALC	BA03556638	1	3	29/07/2026 17:02:31	29/07/2026 17:26:43	Interna-Não programada-Próprias do sistema-Não identificada	13800	44	58653	17,75	Religador	Religadora Automática
671	383	07	2026	13015	ALC09	ALC	BA03556638	1	3	29/07/2026 17:26:43	30/07/2026 04:16:14	Interna-Não programada-Próprias do sistema-Não identificada	13800	456	58653	4.936,33	Religador	Religadora Automática
672	383	07	2026	13015	ALC09	ALC	BA03556638	1	3	30/07/2026 10:55:15	30/07/2026 11:06:07	Interna-Não programada-Próprias do sistema-Não identificada	13800	125	58653	22,64	Religador	Religadora Automática
673	383	07	2026	13042	ICA09	ICA	BA03556640	1	3	29/07/2026 17:00:19	29/07/2026 17:58:14	Interna-Não programada-Meio ambiente-Árvore ou Vegetação	13800	1935	45892	1.867,81	DISMANEST	
674	383	07	2026	13042	ICA10	ICA	BA03556640	1	3	29/07/2026 17:00:19	29/07/2026 19:07:58	Interna-Não programada-Meio ambiente-Árvore ou Vegetação	13800	548	45892	1.165,87	DISMANEST	
675	383	07	2026	13042	ICA10	ICA	BA03556640	1	3	29/07/2026 17:00:19	29/07/2026 19:08:42	Interna-Não programada-Meio ambiente-Árvore ou Vegetação	13800	190	45892	406,55	DISMANEST	
676	383	07	2026	13042	ICA09	ICA	BA03556640	1	3	29/07/2026 17:00:19	29/07/2026 19:08:42	Interna-Não programada-Meio ambiente-Árvore ou Vegetação	13800	638	45892	1.365,14	DISMANEST	
677	383	07	2026	13015	ALC14	ALC	BA03556642	1	3	29/07/2026 17:00:26	29/07/2026 21:26:54	Interna-Não programada-Próprias do sistema-Não identificada	13800	643	58653	2.855,63	Alimentador	Disjuntor Média
678	383	07	2026	13015	ALC14	ALC	BA03556642	1	3	29/07/2026 17:00:26	29/07/2026 21:28:24	Interna-Não programada-Próprias do sistema-Não identificada	13800	3920	58653	17.507,16	Alimentador	Disjuntor Média
679	383	07	2026	13046	INO08	INO	BA03556646	1	3	29/07/2026 17:00:29	29/07/2026 17:04:09	Interna-Não programada-Meio ambiente-Árvore ou Vegetação	13800	6652	55257	406,51	Religador	Religadora Automática
680	383	07	2026	13046	INO08	INO	BA03556646	1	3	29/07/2026 17:11:21	29/07/2026 18:11:37	Interna-Não programada-Meio ambiente-Árvore ou Vegetação	13800	2709	55257	2.721,04	Religador	Religadora Automática
681	383	07	2026	13046	INO08	INO	BA03556646	1	3	29/07/2026 17:11:21	29/07/2026 20:45:59	Interna-Não programada-Meio ambiente-Árvore ou Vegetação	13800	1928	55257	6.896,88	Religador	Religadora Automática
682	383	07	2026	13046	INO08	INO	BA03556646	1	3	29/07/2026 17:11:21	29/07/2026 20:46:41	Interna-Não programada-Meio ambiente-Árvore ou Vegetação	13800	989	55257	3.549,41	DISMANLS	
683	383	07	2026	13046	INO08	INO	BA03556646	1	3	29/07/2026 17:11:21	29/07/2026 22:40:18	Interna-Não programada-Meio ambiente-Árvore ou Vegetação	13800	527	55257	2.889,28	DISMANLS	
684	383	07	2026	13046	INO08	INO	BA03556646	1	3	29/07/2026 17:11:21	30/07/2026 01:36:23	Interna-Não programada-Meio ambiente-Árvore ou Vegetação	13800	499	55257	4.200,19	Religador	Religadora Automática
685	383	07	2026	17189	ZSL01	ZSL	BA03556658	1	3	29/07/2026 17:01:19	29/07/2026 18:30:08	Interna-Não programada-Próprias do sistema-Não identificada	13800	165	31264	244,25	DISMANEST	
686	383	07	2026	17189	ZSL05	ZSL	BA03556658	1	3	30/07/2026 00:35:34	30/07/2026 01:08:47	Interna-Não programada-Próprias do sistema-Não identificada	13800	1001	31264	554,16	DISMANEST	
687	383	07	2026	13042	ICA13	ICA	BA03556668	1	3	29/07/2026 17:01:17	29/07/2026 18:42:19	Interna-Não programada-Meio ambiente-Árvore ou Vegetação	13800	442	45892	744,28	DISMANEST	
688	383	07	2026	13045	ING09	ING	BA03556668	1	3	29/07/2026 17:01:17	29/07/2026 18:42:19	Interna-Não programada-Meio ambiente-Árvore ou Vegetação	13800	877	38530	1.476,77	DISMANEST	
689	383	07	2026	13045	ING09	ING	BA03556668	1	3	29/07/2026 17:01:17	29/07/2026 18:45:12	Interna-Não programada-Meio ambiente-Árvore ou Vegetação	13800	611	38530	1.058,22	DISMANEST	
690	383	07	2026	13045	ING09	ING	BA03556668	1	3	29/07/2026 17:01:17	29/07/2026 18:57:32	Interna-Não programada-Meio ambiente-Árvore ou Vegetação	13800	357	38530	691,69	DISMANEST	
691	383	07	2026	13042	ICA13	ICA	BA03556668	1	3	29/07/2026 17:01:17	29/07/2026 21:36:04	Interna-Não programada-Meio ambiente-Árvore ou Vegetação	13800	1331	45892	6.095,61	DISMANEST	
692	383	07	2026	13042	ICA13	ICA	BA03556668	1	3	29/07/2026 17:01:17	29/07/2026 23:03:51	Interna-Não programada-Meio ambiente-Árvore ou Vegetação	13800	9	45892	54,39	DISMANEST	
693	383	07	2026	17209	MPA03	MPA	BA03556678	1	3	29/07/2026 17:01:40	29/07/2026 18:25:52	Interna-Não programada-Próprias do sistema-Falha de material ou equipamento	13800	530	27825	743,77	DISMANEST	
694	383	07	2026	17209	MPA03	MPA	BA03556678	1	3	29/07/2026 17:01:40	29/07/2026 18:26:39	Interna-Não programada-Próprias do sistema-Falha de material ou equipamento	13800	1056	27825	1.495,71	DISMANLS	
695	383	07	2026	17189	ZSL03	ZSL	BA03556678	1	3	29/07/2026 17:01:40	29/07/2026 18:26:39	Interna-Não programada-Próprias do sistema-Falha de material ou equipamento	13800	767	31264	1.086,37	DISMANLS	
696	383	07	2026	17209	MPA03	MPA	BA03556678	1	3	29/07/2026 17:01:40	30/07/2026 03:45:17	Interna-Não programada-Próprias do sistema-Falha de material ou equipamento	13800	478	27825	5.127,48	DISMANLS	
697	383	07	2026	13041	GXD11	GXD	BA03556680	1	3	29/07/2026 17:02:24	29/07/2026 18:41:53	Interna-Não programada-Próprias do sistema-Falha de material ou equipamento	13800	990	51776	1.641,48	Religador	Religadora Automática
698	383	07	2026	13037	GAB12	GAB	BA03567702	1	3	29/07/2026 20:14:02	29/07/2026 20:35:31	Interna-Não programada-Próprias do sistema-Falha de material ou equipamento	13800	2112	65033	756,21	Chave Faca	Chave Unipolar
699	383	07	2026	13015	ALC10	ALC	BA03567702	1	3	29/07/2026 20:14:02	29/07/2026 20:35:31	Interna-Não programada-Próprias do sistema-Falha de material ou equipamento	13800	848	58653	303,63	Chave Faca	Chave Unipolar
700	383	07	2026	13037	GAB15	GAB	BA03567702	1	3	29/07/2026 20:36:49	29/07/2026 21:30:39	Interna-Não programada-Próprias do sistema-Falha de material ou equipamento	13800	993	65033	890,94	Religador	Religadora Automática
701	383	07	2026	13037	GAB15	GAB	BA03567702	1	3	29/07/2026 20:36:49	29/07/2026 22:32:58	Interna-Não programada-Próprias do sistema-Falha de material ou equipamento	13800	279	65033	540,10	DISMANLS	
702	383	07	2026	13037	GAB15	GAB	BA03567702	1	3	29/07/2026 20:36:49	30/07/2026 15:30:00	Interna-Não programada-Próprias do sistema-Falha de material ou equipamento	13800	103	65033	1.945,30	Chave Faca	Chave Unipolar
703	383	07	2026	13037	GAB12	GAB	BA03567702	1	3	29/07/2026 20:41:36	29/07/2026 20:49:15	Interna-Não programada-Próprias do sistema-Falha de material ou equipamento	13800	3354	65033	427,63	Religador	Religadora Automática
704	383	07	2026	13015	ALC10	ALC	BA03567702	1	3	29/07/2026 20:41:36	29/07/2026 20:49:15	Interna-Não programada-Próprias do sistema-Falha de material ou equipamento	13800	848	58653	108,12	Religador	Religadora Automática
705	383	07	2026	13037	GAB15	GAB	BA03567702	1	3	29/07/2026 22:32:58	29/07/2026 22:40:36	Interna-Não programada-Próprias do sistema-Falha de material ou equipamento	13800	28	65033	3,56	Chave Faca	Chave Unipolar
706	383	07	2026	13041	GXD01	GXD	BA03556726	1	3	29/07/2026 17:04:16	29/07/2026 17:53:07	Interna-Não programada-Próprias do sistema-Não identificada	13800	3656	51776	2.976,59	DISMANEST	
707	383	07	2026	13041	GXD01	GXD	BA03556726	1	3	29/07/2026 17:04:16	29/07/2026 17:53:44	Interna-Não programada-Próprias do sistema-Não identificada	13800	375	51776	309,17	DISMANEST	
708	383	07	2026	13041	GXD01	GXD	BA03556726	1	3	29/07/2026 17:04:16	29/07/2026 17:54:38	Interna-Não programada-Próprias do sistema-Não identificada	13800	443	51776	371,87	Religador	Religadora Automática
709	383	07	2026	13041	GXD01	GXD	BA03556726	1	3	29/07/2026 17:04:16	29/07/2026 19:27:48	Interna-Não programada-Próprias do sistema-Não identificada	13800	110	51776	263,14	DISMANLS	
710	383	07	2026	13041	GXD01	GXD	BA03556726	1	3	29/07/2026 17:04:16	30/07/2026 09:18:09	Interna-Não programada-Próprias do sistema-Não identificada	13800	242	51776	3.928,00	Ch. Fusível	Base Fusível
711	383	07	2026	13047	ITP03	ITP	BA03556732	1	3	29/07/2026 17:04:47	30/07/2026 03:59:46	Interna-Não programada-Meio ambiente-Árvore ou Vegetação	13800	242	23724	2.641,77	Religador	Religadora Automática
712	383	07	2026	13047	ITP03	ITP	BA03556732	1	3	29/07/2026 17:13:50	29/07/2026 21:58:05	Interna-Não programada-Meio ambiente-Árvore ou Vegetação	13800	328	23724	1.553,90	Religador	Religadora Automática
713	383	07	2026	13047	ITP03	ITP	BA03556732	1	3	29/07/2026 17:13:50	30/07/2026 03:59:46	Interna-Não programada-Meio ambiente-Árvore ou Vegetação	13800	220	23724	2.368,42	Religador	Religadora Automática
714	383	07	2026	13047	ITP03	ITP	BA03556732	1	3	29/07/2026 17:13:50	30/07/2026 04:00:55	Interna-Não programada-Meio ambiente-Árvore ou Vegetação	13800	325	23724	3.505,03	Religador	Religadora Automática
715	383	07	2026	13047	ITP03	ITP	BA03556732	1	3	30/07/2026 11:26:22	30/07/2026 16:36:07	Interna-Não programada-Meio ambiente-Árvore ou Vegetação	13800	90	23724	464,63	DISMANLS	
716	383	07	2026	13047	ITP03	ITP	BA03556732	1	3	30/07/2026 11:26:22	30/07/2026 21:15:16	Interna-Não programada-Meio ambiente-Árvore ou Vegetação	13800	93	23724	912,80	Religador	Religadora Automática
717	383	07	2026	13047	ITP03	ITP	BA03556732	1	3	30/07/2026 11:26:22	31/07/2026 14:30:39	Interna-Não programada-Meio ambiente-Árvore ou Vegetação	13800	76	23724	2.057,43	Ch. Fusível	Base Fusível
718	383	07	2026	13047	ITP03	ITP	BA03556732	1	3	30/07/2026 11:26:22	31/07/2026 19:20:45	Interna-Não programada-Meio ambiente-Árvore ou Vegetação	13800	51	23724	1.627,23	Ch. Fusível	Base Fusível
719	383	07	2026	13047	ITP03	ITP	BA03556732	1	3	30/07/2026 11:26:22	31/07/2026 19:21:11	Interna-Não programada-Meio ambiente-Árvore ou Vegetação	13800	15	23724	478,70	Ch. Fusível	Base Fusível
720	383	07	2026	13047	ITP03	ITP	BA03556732	1	3	30/07/2026 16:53:28	30/07/2026 16:57:23	Interna-Não programada-Meio ambiente-Árvore ou Vegetação	13800	417	23724	27,22	DISMANLS	
721	383	07	2026	13047	ITP03	ITP	BA03556732	1	3	30/07/2026 16:53:52	01/08/2026 07:31:38	Interna-Não programada-Meio ambiente-Árvore ou Vegetação	13800	15	23724	579,44	FUSIBLELS	
722	383	07	2026	13047	ITP03	ITP	BA03556732	1	3	30/07/2026 16:53:52	30/07/2026 17:42:22	Interna-Não programada-Meio ambiente-Árvore ou Vegetação	13800	17	23724	13,74	Religador	Religadora Automática
723	383	07	2026	13047	ITP03	ITP	BA03556732	1	3	30/07/2026 16:53:52	30/07/2026 18:05:52	Interna-Não programada-Meio ambiente-Árvore ou Vegetação	13800	6	23724	7,20	DISMANLS	
724	383	07	2026	13046	INO07	INO	BA03556734	1	3	29/07/2026 17:04:52	29/07/2026 17:36:28	Interna-Não programada-Meio ambiente-Árvore ou Vegetação	13800	3066	55257	1.614,76	Religador	Religadora Automática
725	383	07	2026	13046	INO07	INO	BA03556734	1	3	29/07/2026 17:27:15	29/07/2026 17:36:28	Interna-Não programada-Meio ambiente-Árvore ou Vegetação	13800	2175	55257	334,10	Religador	Religadora Automática
726	383	07	2026	13046	INO07	INO	BA03556734	1	3	29/07/2026 17:58:55	29/07/2026 18:03:11	Interna-Não programada-Meio ambiente-Árvore ou Vegetação	13800	3066	55257	218,03	TRAMOMT	
727	383	07	2026	13046	INO07	INO	BA03556734	1	3	29/07/2026 17:58:55	29/07/2026 20:05:49	Interna-Não programada-Meio ambiente-Árvore ou Vegetação	13800	2175	55257	4.600,13	DISMANEST	

Item	Agente	Mês_Competencia	Ano_Competencia	Código Conjunto	Alimentador	Subestação	Número Ordem Interrupção	Tipo Interrupção	Código Motivo Expurgo	Data Hora Início Interrupção	Data Hora Fim Interrupção	Fato Gerador	Nível de Tensão	Qtd. Consumidoras Atingidas	Qtd. Consumidores Conjunto	CHI	Dispositivo	Elemento Responsável
728	383	07	2026	13046	INO07	INO	BA03556734	1	3	29/07/2026 17:58:55	30/07/2026 06:13:04	Interna-Não programada-Meio ambiente-Árvore ou Vegetação	13800	542	55257	6.631,82	DISMANLS	
729	383	07	2026	13046	INO07	INO	BA03556734	1	3	29/07/2026 18:42:42	30/07/2026 06:13:04	Interna-Não programada-Meio ambiente-Árvore ou Vegetação	13800	3	55257	34,52	DISMANLS	
730	383	07	2026	13058	MAR06	MAR	BA03556754	1	3	29/07/2026 17:05:49	29/07/2026 20:10:04	Interna-Não programada-Próprias do sistema-Falha de material ou equipamento	13800	2052	60819	6.301,35	DISMANLS	
731	383	07	2026	13058	MAR06	MAR	BA03556754	1	3	29/07/2026 17:05:49	29/07/2026 20:10:41	Interna-Não programada-Próprias do sistema-Falha de material ou equipamento	13800	1536	60819	4.732,59	DISMANEST	
732	383	07	2026	13058	MAR03	MAR	BA03556754	1	3	29/07/2026 17:05:49	29/07/2026 20:11:28	Interna-Não programada-Próprias do sistema-Falha de material ou equipamento	13800	113	60819	349,64	DISMANLS	
733	383	07	2026	13058	MAR06	MAR	BA03556754	1	3	29/07/2026 17:05:49	29/07/2026 20:11:28	Interna-Não programada-Próprias do sistema-Falha de material ou equipamento	13800	1583	60819	4.898,07	DISMANLS	
734	383	07	2026	13058	MAR01	MAR	BA03556756	1	3	29/07/2026 17:05:55	29/07/2026 20:06:07	Interna-Não programada-Próprias do sistema-Não identificada	13800	1349	60819	4.051,50	DISMANEST	
735	383	07	2026	13058	MAR01	MAR	BA03556756	1	3	29/07/2026 17:05:55	29/07/2026 20:06:36	Interna-Não programada-Próprias do sistema-Não identificada	13800	922	60819	2.776,50	DISMANEST	
736	383	07	2026	13058	MAR01	MAR	BA03556756	1	3	29/07/2026 17:05:55	29/07/2026 20:07:22	Interna-Não programada-Próprias do sistema-Não identificada	13800	1479	60819	4.472,74	Religador	Religadora Automática
737	383	07	2026	13058	MAR01	MAR	BA03556756	1	3	29/07/2026 17:05:55	29/07/2026 20:07:42	Interna-Não programada-Próprias do sistema-Não identificada	13800	2738	60819	8.295,38	DISMANLS	
738	383	07	2026	13046	INO10	INO	BA03556756	1	3	29/07/2026 17:05:55	29/07/2026 20:07:42	Interna-Não programada-Próprias do sistema-Não identificada	13800	885	55257	2.681,30	DISMANLS	
739	383	07	2026	13058	MAR01	MAR	BA03556756	1	3	29/07/2026 17:05:55	29/07/2026 20:08:28	Interna-Não programada-Próprias do sistema-Não identificada	13800	272	60819	827,56	DISMANLS	
740	383	07	2026	13049	ITA04	ITA	BA03556764	1	3	29/07/2026 17:05:43	29/07/2026 17:17:33	Interna-Não programada-Meio ambiente-Árvore ou Vegetação	13800	514	40543	101,37	DISMANEST	
741	383	07	2026	13049	ITA04	ITA	BA03556764	1	3	29/07/2026 17:05:43	29/07/2026 17:17:50	Interna-Não programada-Meio ambiente-Árvore ou Vegetação	13800	3142	40543	634,51	DISMANEST	
742	383	07	2026	13049	ITA04	ITA	BA03556764	1	3	29/07/2026 17:05:43	29/07/2026 17:39:48	Interna-Não programada-Meio ambiente-Árvore ou Vegetação	13800	1674	40543	950,93	DISMANLS	
743	383	07	2026	13049	ITA04	ITA	BA03556764	1	3	29/07/2026 17:05:43	29/07/2026 17:43:38	Interna-Não programada-Meio ambiente-Árvore ou Vegetação	13800	2809	40543	1.775,13	DISMANEST	
744	383	07	2026	13049	ITA04	ITA	BA03556764	1	3	29/07/2026 17:05:43	29/07/2026 17:44:22	Interna-Não programada-Meio ambiente-Árvore ou Vegetação	13800	351	40543	226,10	DISMANEST	
745	383	07	2026	13058	MAR03	MAR	BA03556790	1	3	29/07/2026 17:07:53	29/07/2026 20:18:08	Interna-Não programada-Próprias do sistema-Não identificada	13800	692	60819	2.194,22	Religador	Religadora Automática
746	383	07	2026	13050	ITB03	ITB	BA03556822	1	3	29/07/2026 17:09:07	29/07/2026 17:32:26	Interna-Não programada-Meio ambiente-Árvore ou Vegetação	13800	3227	20392	1.254,05	DISMANEST	
747	383	07	2026	13093	VDP05	VDP	BA03556822	1	3	29/07/2026 17:09:07	29/07/2026 17:32:26	Interna-Não programada-Meio ambiente-Árvore ou Vegetação	13800	332	50529	129,02	DISMANEST	
748	383	07	2026	13050	ITB04	ITB	BA03556822	1	3	29/07/2026 17:09:07	29/07/2026 17:32:26	Interna-Não programada-Meio ambiente-Árvore ou Vegetação	13800	2111	20392	820,36	DISMANEST	
749	383	07	2026	13050	ITB04	ITB	BA03556822	1	3	29/07/2026 17:09:07	29/07/2026 17:36:03	Interna-Não programada-Meio ambiente-Árvore ou Vegetação	13800	421	20392	188,98	DISMANEST	
750	383	07	2026	13050	ITB04	ITB	BA03556822	1	3	29/07/2026 17:09:07	29/07/2026 17:40:33	Interna-Não programada-Meio ambiente-Árvore ou Vegetação	13800	795	20392	416,49	Religador	Religadora Automática
751	383	07	2026	13050	ITB02	ITB	BA03556822	1	3	29/07/2026 17:09:07	30/07/2026 17:06:50	Interna-Não programada-Meio ambiente-Árvore ou Vegetação	13800	54	20392	1.293,95	Religador	Religadora Automática
752	383	07	2026	13075	RDC03	RDC	BA03556830	1	3	29/07/2026 17:09:36	29/07/2026 23:51:39	Interna-Não programada-Meio ambiente-Árvore ou Vegetação	13800	914	21605	6.124,56	DISMANEST	
753	383	07	2026	13075	RDC03	RDC	BA03556830	1	3	29/07/2026 17:09:36	30/07/2026 03:42:56	Interna-Não programada-Meio ambiente-Árvore ou Vegetação	13800	68	21605	717,78	DISMANEST	
754	383	07	2026	13075	RDC03	RDC	BA03556830	1	3	29/07/2026 17:09:36	30/07/2026 17:22:26	Interna-Não programada-Meio ambiente-Árvore ou Vegetação	13800	13	21605	314,78	DISMANEST	
755	383	07	2026	13058	MAR08	MAR	BA03556836	1	3	29/07/2026 17:09:49	29/07/2026 18:24:34	Interna-Não programada-Próprias do sistema-Não identificada	13800	5134	60819	6.396,11	DISMANEST	
756	383	07	2026	13058	MAR08	MAR	BA03556836	1	3	29/07/2026 17:09:49	29/07/2026 20:01:24	Interna-Não programada-Próprias do sistema-Não identificada	13800	837	60819	2.393,59	DISMANLS	
757	383	07	2026	13058	MAR08	MAR	BA03556836	1	3	29/07/2026 17:09:49	29/07/2026 20:03:12	Interna-Não programada-Próprias do sistema-Não identificada	13800	656	60819	1.895,66	DISMANEST	
758	383	07	2026	13058	MAR08	MAR	BA03556836	1	3	29/07/2026 17:09:49	29/07/2026 20:04:12	Interna-Não programada-Próprias do sistema-Não identificada	13800	930	60819	2.702,94	DISMANLS	
759	383	07	2026	13058	MAR08	MAR	BA03556836	1	3	29/07/2026 17:09:49	29/07/2026 20:04:30	Interna-Não programada-Próprias do sistema-Não identificada	13800	85	60819	247,47	DISMANLS	
760	383	07	2026	13058	MAR08	MAR	BA03556836	1	3	29/07/2026 17:09:49	29/07/2026 20:04:56	Interna-Não programada-Próprias do sistema-Não identificada	13800	1662	60819	4.850,73	DISMANLS	
761	383	07	2026	13046	INO01	INO	BA03556852	1	3	29/07/2026 16:56:32	29/07/2026 20:35:04	Interna-Não programada-Próprias do sistema-Falha de material ou equipamento	13800	542	55257	1.974,08	DISMANEST	
762	383	07	2026	13046	INO01	INO	BA03556852	1	3	29/07/2026 16:56:32	29/07/2026 23:23:30	Interna-Não programada-Próprias do sistema-Falha de material ou equipamento	13800	1876	55257	12.099,16	Religador	Religadora Automática
763	383	07	2026	13046	INO01	INO	BA03556852	1	3	29/07/2026 16:56:32	29/07/2026 23:58:49	Interna-Não programada-Próprias do sistema-Falha de material ou equipamento	13800	444	55257	3.124,90	DISMANLS	
764	383	07	2026	13046	INO01	INO	BA03556852	1	3	29/07/2026 16:56:32	30/07/2026 00:02:30	Interna-Não programada-Próprias do sistema-Falha de material ou equipamento	13800	167	55257	1.185,61	Ch. Fusível	Base Fusível
765	383	07	2026	13046	INO01	INO	BA03556852	1	3	29/07/2026 16:56:32	30/07/2026 05:13:56	Interna-Não programada-Próprias do sistema-Falha de material ou equipamento	13800	2014	55257	24.752,06	TRAMOMT	
766	383	07	2026	13046	INO01	INO	BA03556852	1	3	29/07/2026 16:56:32	30/07/2026 06:47:29	Interna-Não programada-Próprias do sistema-Falha de material ou equipamento	13800	1204	55257	16.674,40	DISMANLS	
767	383	07	2026	13046	INO01	INO	BA03556852	1	3	29/07/2026 16:56:32	30/07/2026 14:10:24	Interna-Não programada-Próprias do sistema-Falha de material ou equipamento	13800	856	55257	18.173,83	Chave Faca	Chave Unipolar
768	383	07	2026	13046	INO01	INO	BA03556852	1	3	29/07/2026 16:56:32	30/07/2026 14:10:56	Interna-Não programada-Próprias do sistema-Falha de material ou equipamento	13800	1652	55257	35.088,48	Religador	Religadora Automática
769	383	07	2026	13046	INO01	INO	BA03556852	1	3	29/07/2026 16:56:32	30/07/2026 22:44:43	Interna-Não programada-Próprias do sistema-Falha de material ou equipamento	13800	128	55257	3.814,79	DISMANLS	
770	383	07	2026	13046	INO01	INO	BA03556852	1	3	29/07/2026 16:56:32	31/07/2026 01:01:10	Interna-Não programada-Próprias do sistema-Falha de material ou equipamento	13800	216	55257	6.928,68	DISMANEST	
771	383	07	2026	13046	INO01	INO	BA03556852	1	3	30/07/2026 04:45:52	30/07/2026 07:31:46	Interna-Não programada-Próprias do sistema-Falha de material ou equipamento	13800	986	55257	2.726,29	DISMANLS	
772	383	07	2026	13046	INO01	INO	BA03556852	1	3	30/07/2026 04:45:52	30/07/2026 12:06:53	Interna-Não programada-Próprias do sistema-Falha de material ou equipamento	13800	1607	55257	11.811,90	Religador	Religadora Automática
773	383	07	2026	13046	INO01	INO	BA03556852	1	3	30/07/2026 04:45:52	30/07/2026 14:12:18	Interna-Não programada-Próprias do sistema-Falha de material ou equipamento	13800	353	55257	3.332,52	DISMANLS	
774	383	07	2026	13046	INO01	INO	BA03556852	1	3	30/07/2026 14:07:01	30/07/2026 14:36:20	Interna-Não programada-Próprias do sistema-Falha de material ou equipamento	13800	1881	55257	919,08	DISMANLS	
775	383	07	2026	13046	INO01	INO	BA03556852	1	3	30/07/2026 14:07:01	30/07/2026 14:36:38	Interna-Não programada-Próprias do sistema-Falha de material ou equipamento	13800	175	55257	86,38	Chave Faca	Chave Unipolar
776	383	07	2026	13093	VDP12	VDP	BA03556866	1	3	29/07/2026 17:12:02	29/07/2026 21:48:40	Interna-Não programada-Meio ambiente-Árvore ou Vegetação	13800	1224	50529	5.643,32	DISMANLS	
777	383	07	2026	13067	PRM05	PRM	BA03556868	1	3	29/07/2026 17:12:31	29/07/2026 20:00:30	Interna-Não programada-Próprias do sistema-Não identificada	13800	412	15515	1.153,49	DISMANEST	
778	383	07	2026	13067	PRM05	PRM	BA03556868	1	3	29/07/2026 17:12:31	29/07/2026 20:01:38	Interna-Não programada-Próprias do sistema-Não identificada	13800	402	15515	1.133,08	DISMANEST	
779	383	07	2026	17209	MPA01	MPA	BA03556884	1	3	29/07/2026 17:15:20	30/07/2026 04:11:34	Interna-Não programada-Meio ambiente-Árvore ou Vegetação	13800	751	27825	8.213,85	Religador	Religadora Automática
780	383	07	2026	17209	MPA01	MPA	BA03556884	1	3	29/07/2026 17:15:20	30/07/2026 04:12:25	Interna-Não programada-Meio ambiente-Árvore ou Vegetação	13800	117	27825	1.281,31	Chave Faca	Chave Unipolar
781	383	07	2026	17209	MPA01	MPA	BA03556884	1	3	30/07/2026 05:06:00	30/07/2026 19:09:56	Interna-Não programada-Meio ambiente-Árvore ou Vegetação	13800	117	27825	1.645,67	Chave Faca	Chave Unipolar
782	383	07	2026	17189	ZSL03	ZSL	BA03556884	1	3	30/07/2026 19:11:00	31/07/2026 03:23:24	Interna-Não programada-Meio ambiente-Árvore ou Vegetação	13800	10	31264	82,07	Chave Faca	Chave Unipolar
783	383	07	2026	13089	TAG02	TAG	BA03556886	1	3	29/07/2026 17:15:49	29/07/2026 19:54:13	Interna-Não programada-Meio ambiente-Árvore ou Vegetação	13800	2153	12237	5.683,92	Religador	Religadora Automática
784	383	07	2026	13089	TAG02	TAG	BA03556886	1	3	29/07/2026 17:15:49	29/07/2026 21:23:00	Interna-Não programada-Meio ambiente-Árvore ou Vegetação	13800	85	12237	350,18		
785	383	07	2026	13089	TAG02	TAG	BA03556886	1	3	29/07/2026 17:15:49	29/07/2026 22:08:40	Interna-Não programada-Meio ambiente-Árvore ou Vegetação	13800	99	12237	483,20	TRAMOMT	
786	383	07	2026	13089	TAG02	TAG	BA03556886	1	3	29/07/2026 21:23:00	29/07/2026 22:08:40	Interna-Não programada-Meio ambiente-Árvore ou Vegetação	13800	933	12237	710,12	TRAMOMT	
787	383	07	2026	13058	MAR07	MAR	BA03556904	1	3	29/07/2026 17:17:26	29/07/2026 18:50:21	Interna-Não programada-Próprias do sistema-Não identificada	13800	417	60819	645,77	DISMANEST	
788	383	07	2026	13058	MAR02	MAR	BA03556904	1	3	29/07/2026 17:17:26	29/07/2026 18:50:21	Interna-Não programada-Próprias do sistema-Não identificada	13800	8779	60819	13.595,26	DISMANEST	
789	383	07	2026	13082	SLR16	SLR	BA03556906	1	3	29/07/2026 17:17:28	29/07/2026 20:41:05	Interna-Não programada-Próprias do sistema-Não identificada	13800	7	29220	23,76	DISMANEST	
790	383	07	2026	13082	SLR17	SLR	BA03556906	1	3	29/07/2026 17:17:28	29/07/2026 20:41:05	Interna-Não programada-Próprias do sistema-Não identificada	13800	761	29220	2.582,54	DISMANEST	
791	383	07	2026	13058	MAR09	MAR	BA03556912	1	3	29/07/2026 17:18:14	29/07/2026 18:20:53	Interna-Não programada-Meio ambiente-Árvore ou Vegetação	13800	1556	60819	1.624,72	Religador	Religadora Automática
792	383	07	2026	13058	MAR09	MAR	BA03556912	1	3	29/07/2026 17:18:14	29/07/2026 20:16:01	Interna-Não programada-Meio ambiente-Árvore ou Vegetação	13800	22	60819	65,19	Religador	Religadora Automática
793	383	07	2026	13058	MAR09	MAR	BA03556912	1	3	29/07/2026 17:18:14	29/07/2026 22:10:13	Interna-Não programada-Meio ambiente-Árvore ou Vegetação	13800	521	60819	2.535,39	DISMANLS	

Item	Agente	Mês_Competencia	Ano_Competencia	Código Conjunto	Alimentador	Subestação	Número Ordem Interrupção	Tipo Interrupção	Código Motivo Expurgo	Data Hora Início Interrupção	Data Hora Fim Interrupção	Fato Gerador	Nível de Tensão	Qtd. Consumidoras Atingidas	Qtd. Consumidores Conjunto	CHI	Dispositivo	Elemento Responsável
794	383	07	2026	13058	MAR09	MAR	BA03556912	1	3	29/07/2026 17:18:14	30/07/2026 04:51:06	Interna-Não programada-Meio ambiente-Árvore ou Vegetação	13800	295	60819	3.406,59	DISMANLS	
795	383	07	2026	13058	MAR09	MAR	BA03556912	1	3	29/07/2026 17:18:14	31/07/2026 20:05:00	Interna-Não programada-Meio ambiente-Árvore ou Vegetação	13800	176	60819	8.937,18	Religador	Religadora Automática
796	383	07	2026	13058	MAR09	MAR	BA03556912	1	3	29/07/2026 17:18:14	31/07/2026 23:10:00	Interna-Não programada-Meio ambiente-Árvore ou Vegetação	13800	2	60819	107,73	Ch. Fusível	Base Fusível
797	383	07	2026	13058	MAR09	MAR	BA03556912	1	3	29/07/2026 22:40:46	29/07/2026 22:50:35	Interna-Não programada-Meio ambiente-Árvore ou Vegetação	13800	1499	60819	245,25	Religador	Religadora Automática
798	383	07	2026	13058	MAR09	MAR	BA03556912	1	3	29/07/2026 22:40:46	29/07/2026 23:13:20	Interna-Não programada-Meio ambiente-Árvore ou Vegetação	13800	543	60819	294,73	Religador	Religadora Automática
799	383	07	2026	13058	MAR09	MAR	BA03556912	1	3	30/07/2026 04:20:34	30/07/2026 04:24:52	Interna-Não programada-Meio ambiente-Árvore ou Vegetação	13800	1499	60819	107,43	Religador	Religadora Automática
800	383	07	2026	13058	MAR09	MAR	BA03556912	1	3	30/07/2026 04:20:34	30/07/2026 04:25:31	Interna-Não programada-Meio ambiente-Árvore ou Vegetação	13800	22	60819	1,82	Religador	Religadora Automática
801	383	07	2026	13058	MAR09	MAR	BA03556912	1	3	30/07/2026 04:20:34	30/07/2026 04:51:06	Interna-Não programada-Meio ambiente-Árvore ou Vegetação	13800	521	60819	265,13	DISMANLS	
802	383	07	2026	13041	GXD06	GXD	BA03556914	1	3	29/07/2026 17:18:45	29/07/2026 19:24:25	Interna-Não programada-Próprias do sistema-Falha de material ou equipamento	13800	444	51776	929,93	DISMANEST	
803	383	07	2026	13093	VDP06	VDP	BA03556914	1	3	29/07/2026 17:18:45	29/07/2026 19:24:25	Interna-Não programada-Próprias do sistema-Falha de material ou equipamento	13800	248	50529	519,42	DISMANEST	
804	383	07	2026	13041	GXD06	GXD	BA03556914	1	3	29/07/2026 17:18:45	29/07/2026 19:56:35	Interna-Não programada-Próprias do sistema-Falha de material ou equipamento	13800	1853	51776	4.874,42	Chave Faca	Chave Unipolar
805	383	07	2026	13041	GXD06	GXD	BA03556914	1	3	29/07/2026 17:18:45	29/07/2026 20:32:10	Interna-Não programada-Próprias do sistema-Falha de material ou equipamento	13800	720	51776	2.321,00	Religador	Religadora Automática
806	383	07	2026	13041	GXD06	GXD	BA03556914	1	3	29/07/2026 17:18:45	29/07/2026 20:50:40	Interna-Não programada-Próprias do sistema-Falha de material ou equipamento	13800	381	51776	1.345,67	DISMANLS	
807	383	07	2026	13041	GXD06	GXD	BA03556914	1	3	29/07/2026 17:18:45	29/07/2026 20:55:03	Interna-Não programada-Próprias do sistema-Falha de material ou equipamento	13800	376	51776	1.355,48	DISMANLS	
808	383	07	2026	13041	GXD06	GXD	BA03556914	1	3	29/07/2026 17:18:45	29/07/2026 21:10:11	Interna-Não programada-Próprias do sistema-Falha de material ou equipamento	13800	636	51776	2.453,19	DISMANLS	
809	383	07	2026	13093	VDP06	VDP	BA03556916	1	3	29/07/2026 17:18:50	29/07/2026 17:22:36	Interna-Não programada-Próprias do sistema-Não identificada	13800	1345	50529	84,44	DISMANEST	
810	383	07	2026	13093	VDP01	VDP	BA03556916	1	3	29/07/2026 17:18:50	29/07/2026 17:22:36	Interna-Não programada-Próprias do sistema-Não identificada	13800	14	50529	0,88	DISMANEST	
811	383	07	2026	13093	VDP09	VDP	BA03556916	1	3	29/07/2026 17:18:50	29/07/2026 17:22:44	Interna-Não programada-Próprias do sistema-Não identificada	13800	4124	50529	268,06	DISMANLS	
812	383	07	2026	13093	VDP06	VDP	BA03556916	1	3	29/07/2026 17:18:50	29/07/2026 17:22:44	Interna-Não programada-Próprias do sistema-Não identificada	13800	2027	50529	131,76	DISMANLS	
813	383	07	2026	13093	VDP06	VDP	BA03556916	1	3	29/07/2026 17:18:50	29/07/2026 19:20:08	Interna-Não programada-Próprias do sistema-Não identificada	13800	479	50529	968,38	DISMANLS	
814	383	07	2026	13093	VDP06	VDP	BA03556916	1	3	29/07/2026 17:18:50	29/07/2026 19:21:54	Interna-Não programada-Próprias do sistema-Não identificada	13800	980	50529	2.010,09	Religador	Religadora Automática
815	383	07	2026	13093	VDP06	VDP	BA03556916	1	3	29/07/2026 17:26:27	29/07/2026 18:06:04	Interna-Não programada-Próprias do sistema-Não identificada	13800	1824	50529	1.204,35	DISMANEST	
816	383	07	2026	13093	VDP09	VDP	BA03556916	1	3	29/07/2026 17:26:27	29/07/2026 18:06:04	Interna-Não programada-Próprias do sistema-Não identificada	13800	4124	50529	2.722,99	DISMANEST	
817	383	07	2026	13093	VDP06	VDP	BA03556916	1	3	29/07/2026 17:26:27	29/07/2026 19:17:02	Interna-Não programada-Próprias do sistema-Não identificada	13800	203	50529	374,14	DISMANEST	
818	383	07	2026	13041	GXD06	GXD	BA03556916	1	3	29/07/2026 19:24:30	29/07/2026 19:54:33	Interna-Não programada-Próprias do sistema-Não identificada	13800	444	51776	222,37	Chave Faca	Chave Unipolar
819	383	07	2026	13093	VDP06	VDP	BA03556916	1	3	29/07/2026 19:24:30	29/07/2026 19:54:33	Interna-Não programada-Próprias do sistema-Não identificada	13800	248	50529	124,21	Chave Faca	Chave Unipolar
820	383	07	2026	13093	VDP06	VDP	BA03556916	1	3	30/07/2026 17:59:20	30/07/2026 18:02:27	Interna-Não programada-Próprias do sistema-Não identificada	13800	1910	50529	99,21	DISMANEST	
821	383	07	2026	13041	GXD06	GXD	BA03556916	1	3	30/07/2026 17:59:20	30/07/2026 18:05:11	Interna-Não programada-Próprias do sistema-Não identificada	13800	198	51776	19,30	DISMANLS	
822	383	07	2026	13041	GXD06	GXD	BA03556916	1	3	30/07/2026 17:59:20	30/07/2026 18:05:26	Interna-Não programada-Próprias do sistema-Não identificada	13800	1042	51776	105,94	Religador	Religadora Automática
823	383	07	2026	13041	GXD06	GXD	BA03556916	1	3	30/07/2026 17:59:20	30/07/2026 18:06:22	Interna-Não programada-Próprias do sistema-Não identificada	13800	397	51776	46,54	DISMANLS	
824	383	07	2026	13041	GXD06	GXD	BA03556916	1	3	30/07/2026 17:59:20	30/07/2026 18:06:46	Interna-Não programada-Próprias do sistema-Não identificada	13800	47	51776	5,82	DISMANLS	
825	383	07	2026	17209	MPA16	MPA	BA03556922	1	3	29/07/2026 17:19:26	29/07/2026 19:06:20	Interna-Não programada-Próprias do sistema-Falha de material ou equipamento	13800	782	27825	1.393,26	DISMANEST	
826	383	07	2026	17209	MPA16	MPA	BA03556922	1	3	29/07/2026 17:19:26	29/07/2026 19:06:46	Interna-Não programada-Próprias do sistema-Falha de material ou equipamento	13800	712	27825	1.273,69	DISMANLS	
827	383	07	2026	17209	MPA16	MPA	BA03556922	1	3	29/07/2026 22:45:57	29/07/2026 22:49:46	Interna-Não programada-Próprias do sistema-Falha de material ou equipamento	13800	68	27825	4,33	Religador	Religadora Automática
828	383	07	2026	17209	MPA16	MPA	BA03556922	1	3	29/07/2026 22:45:57	29/07/2026 22:49:46	Interna-Não programada-Próprias do sistema-Falha de material ou equipamento	13800	88	27825	5,60	Religador	Religadora Automática
829	383	07	2026	17209	MPA16	MPA	BA03556922	1	3	29/07/2026 22:45:57	30/07/2026 22:39:55	Interna-Não programada-Próprias do sistema-Falha de material ou equipamento	13800	140	27825	3.345,92	Religador	Religadora Automática
830	383	07	2026	13042	ICA03	ICA	BA03556924	1	3	29/07/2026 17:19:46	29/07/2026 19:48:02	Interna-Não programada-Próprias do sistema-Falha de material ou equipamento	13800	615	45892	1.519,73	Religador	Religadora Automática
831	383	07	2026	13042	ICA03	ICA	BA03556924	1	3	29/07/2026 17:19:46	29/07/2026 23:46:33	Interna-Não programada-Próprias do sistema-Falha de material ou equipamento	13800	798	45892	5.144,22	Religador	Religadora Automática
832	383	07	2026	13042	ICA03	ICA	BA03556924	1	3	29/07/2026 17:19:46	30/07/2026 04:34:53	Interna-Não programada-Próprias do sistema-Falha de material ou equipamento	13800	220	45892	2.475,43	Religador	Religadora Automática
833	383	07	2026	13070	PDR07	PDR	BA03556970	1	3	29/07/2026 17:26:19	29/07/2026 17:48:41	Interna-Não programada-Meio ambiente-Árvore ou Vegetação	13800	117	34340	43,61	DISMANEST	
834	383	07	2026	13070	PDR10	PDR	BA03556970	1	3	29/07/2026 17:26:19	29/07/2026 17:48:41	Interna-Não programada-Meio ambiente-Árvore ou Vegetação	13800	1	34340	0,37	DISMANEST	
835	383	07	2026	13070	PDR10	PDR	BA03556970	1	3	29/07/2026 17:26:19	30/07/2026 09:41:33	Interna-Não programada-Meio ambiente-Árvore ou Vegetação	13800	89	34340	1.446,60	DISMANEST	
836	383	07	2026	13060	MUR02	MUR	BA03556976	1	3	29/07/2026 17:28:13	29/07/2026 21:40:37	Interna-Não programada-Próprias do sistema-Falha de material ou equipamento	13800	335	35452	1.409,23	Religador	Religadora Automática
837	383	07	2026	13060	MUR02	MUR	BA03556976	1	3	29/07/2026 17:28:13	29/07/2026 21:40:37	Interna-Não programada-Próprias do sistema-Falha de material ou equipamento	13800	994	35452	4.181,43	Religador	Religadora Automática
838	383	07	2026	13060	MUR02	MUR	BA03556976	1	3	29/07/2026 17:28:13	29/07/2026 21:41:31	Interna-Não programada-Próprias do sistema-Falha de material ou equipamento	13800	6741	35452	28.458,26	DISMANEST	
839	383	07	2026	13060	MUR06	MUR	BA03556976	1	3	29/07/2026 17:28:13	29/07/2026 21:41:31	Interna-Não programada-Próprias do sistema-Falha de material ou equipamento	13800	554	35452	2.338,80	DISMANEST	
840	383	07	2026	13060	MUR02	MUR	BA03556976	1	3	29/07/2026 17:28:13	29/07/2026 21:41:31	Interna-Não programada-Próprias do sistema-Falha de material ou equipamento	13800	553	35452	2.334,58	DISMANEST	
841	383	07	2026	13060	MUR02	MUR	BA03556976	1	3	29/07/2026 17:28:13	29/07/2026 22:58:39	Interna-Não programada-Próprias do sistema-Falha de material ou equipamento	13800	230	35452	1.266,66	DISMANLS	
842	383	07	2026	13060	MUR02	MUR	BA03556976	1	3	29/07/2026 17:28:13	30/07/2026 21:49:22	Interna-Não programada-Próprias do sistema-Falha de material ou equipamento	13800	184	35452	5.216,86	Religador	Religadora Automática
843	383	07	2026	13060	MUR02	MUR	BA03556976	1	3	29/07/2026 17:28:13	31/07/2026 10:10:19	Interna-Não programada-Próprias do sistema-Falha de material ou equipamento	13800	203	35452	8.262,44	Religador	Religadora Automática
844	383	07	2026	13093	VDP01	VDP	BA03556982	1	3	29/07/2026 17:28:04	29/07/2026 18:06:46	Interna-Não programada-Próprias do sistema-Não identificada	13800	14	50529	9,03	DISMANEST	
845	383	07	2026	13093	VDP06	VDP	BA03556982	1	3	29/07/2026 17:28:04	29/07/2026 18:06:46	Interna-Não programada-Próprias do sistema-Não identificada	13800	589	50529	379,91	DISMANEST	
846	383	07	2026	13093	VDP06	VDP	BA03556982	1	3	29/07/2026 17:28:04	29/07/2026 18:07:21	Interna-Não programada-Próprias do sistema-Não identificada	13800	460	50529	301,17	DISMANLS	
847	383	07	2026	13093	VDP06	VDP	BA03556982	1	3	29/07/2026 17:28:04	30/07/2026 11:22:07	Interna-Não programada-Próprias do sistema-Não identificada	13800	187	50529	3.347,46	Religador	Religadora Automática
848	383	07	2026	13093	VDP06	VDP	BA03556982	1	3	29/07/2026 17:28:04	30/07/2026 13:16:40	Interna-Não programada-Próprias do sistema-Não identificada	13800	109	50529	2.159,29	DISMANLS	
849	383	07	2026	13041	GXD10	GXD	BA03556986	1	3	29/07/2026 17:29:32	29/07/2026 17:34:05	Interna-Não programada-Próprias do sistema-Falha de material ou equipamento	13800	2445	51776	185,41	DISMANEST	
850	383	07	2026	13041	GXD10	GXD	BA03556986	1	3	29/07/2026 17:29:32	29/07/2026 17:37:07	Interna-Não programada-Próprias do sistema-Falha de material ou equipamento	13800	907	51776	114,63	Religador	Religadora Automática
851	383	07	2026	13041	GXD10	GXD	BA03556986	1	3	29/07/2026 17:29:32	29/07/2026 22:15:04	Interna-Não programada-Próprias do sistema-Falha de material ou equipamento	13800	1418	51776	6.748,10	DISMANEST	
852	383	07	2026	13015	ALC15	ALC	BA03556986	1	3	29/07/2026 17:29:32	29/07/2026 22:15:04	Interna-Não programada-Próprias do sistema-Falha de material ou equipamento	13800	504	58653	2.398,48	DISMANEST	
853	383	07	2026	13041	GXD10	GXD	BA03556986	1	3	29/07/2026 17:29:32	29/07/2026 22:19:44	Interna-Não programada-Próprias do sistema-Falha de material ou equipamento	13800	79	51776	382,10	Religador	Religadora Automática
854	383	07	2026	13031	CEL03	CEL	BA03556990	1	3	29/07/2026 17:29:56	29/07/2026 17:50:08	Interna-Não programada-Próprias do sistema-Falha de material ou equipamento	13800	3007	44928	1.012,36	Religador	Religadora Automática
855	383	07	2026	13022	BAX05	BAX	BA03557024	1	3	29/07/2026 17:51:34	30/07/2026 08:12:18	Interna-Não programada-Próprias do sistema-Não identificada	13800	149	56585	2.137,49	DISMANLS	
856	383	07	2026	13022	BAX06	BAX	BA03557024	1	3	29/07/2026 17:58:37	29/07/2026 19:05:24	Interna-Não programada-Próprias do sistema-Não identificada	13800	701	56585	780,25	Religador	Religadora Automática
857	383	07	2026	13022	BAX06	BAX	BA03557024	1	3	29/07/2026 17:58:37	29/07/2026 19:12:36	Interna-Não programada-Próprias do sistema-Não identificada	13800	1336	56585	1.647,36	DISMANLS	
858	383	07	2026	13022	BAX04	BAX	BA03557024	1	3	29/07/2026 17:58:37	29/07/2026 19:12:36	Interna-Não programada-Próprias do sistema-Não identificada	13800	1315	56585	1.621,47	DISMANLS	
859	383	07	2026	13022	BAX04	BAX	BA03557024	1	3	29/07/2026 17:58:37	29/07/2026 19:13:38	Interna-Não programada-Próprias do sistema-Não identificada	13800	1267	56585	1.584,10	Religador	Religadora Automática

Item	Agente	Mês_Competencia	Ano_Competencia	Código Conjunto	Alimentador	Subestação	Número Ordem Interrupção	Tipo Interrupção	Código Motivo Expurgo	Data Hora Início Interrupção	Data Hora Fim Interrupção	Fato Gerador	Nível de Tensão	Qtd. Consumidoras Atingidas	Qtd. Consumidores Conjunto	CHI	Dispositivo	Elemento Responsável
860	383	07	2026	13022	BAX10	BAX	BA03557024	1	3	29/07/2026 19:16:12	29/07/2026 21:45:06	Interna-Não programada-Próprias do sistema-Não identificada	13800	366	56585	908,29	Chave Faca	Chave Unipolar
861	383	07	2026	13022	BAX10	BAX	BA03557024	1	3	29/07/2026 19:16:12	30/07/2026 08:12:18	Interna-Não programada-Próprias do sistema-Não identificada	13800	52	56585	672,62	DISMANLS	
862	383	07	2026	13022	BAX05	BAX	BA03557024	1	3	29/07/2026 22:59:22	29/07/2026 23:03:01	Interna-Não programada-Próprias do sistema-Não identificada	13800	342	56585	20,80	Religador	Religadora Automática
863	383	07	2026	13022	BAX05	BAX	BA03557024	1	3	30/07/2026 02:40:47	30/07/2026 04:06:16	Interna-Não programada-Próprias do sistema-Não identificada	13800	342	56585	487,26	Religador	Religadora Automática
864	383	07	2026	13022	BAX08	BAX	BA03557034	1	3	29/07/2026 17:35:40	29/07/2026 17:38:55	Interna-Não programada-Próprias do sistema-Não identificada	13800	493	56585	26,70	DISMANEST	
865	383	07	2026	13022	BAX10	BAX	BA03557034	1	3	30/07/2026 15:15:59	30/07/2026 15:23:52	Interna-Não programada-Próprias do sistema-Não identificada	13800	52	56585	6,83	DISMANLS	
866	383	07	2026	13041	GXD02	GXD	BA03557036	1	3	29/07/2026 17:32:28	29/07/2026 20:06:14	Interna-Não programada-Próprias do sistema-Falha de material ou equipamento	13800	58	51776	148,64	Religador	Religadora Automática
867	383	07	2026	13041	GXD12	GXD	BA03557036	1	3	29/07/2026 17:32:28	30/07/2026 07:40:08	Interna-Não programada-Próprias do sistema-Falha de material ou equipamento	13800	367	51776	5.184,89	Religador	Religadora Automática
868	383	07	2026	13041	GXD02	GXD	BA03557036	1	3	29/07/2026 17:32:28	30/07/2026 07:40:08	Interna-Não programada-Próprias do sistema-Falha de material ou equipamento	13800	408	51776	5.764,13	Religador	Religadora Automática
869	383	07	2026	16395	ARL02	ARL	BA03557038	1	3	29/07/2026 17:23:19	29/07/2026 17:37:32	Interna-Não programada-Próprias do sistema-Não identificada	13800	4172	22884	988,53	DISMANEST	
870	383	07	2026	16395	ARL05	ARL	BA03557038	1	3	29/07/2026 17:23:19	29/07/2026 17:39:13	Interna-Não programada-Próprias do sistema-Não identificada	13800	2220	22884	588,30	DISMANEST	
871	383	07	2026	16395	ARL01	ARL	BA03557038	1	3	29/07/2026 17:23:19	29/07/2026 17:39:13	Interna-Não programada-Próprias do sistema-Não identificada	13800	5519	22884	1.462,54	DISMANEST	
872	383	07	2026	16395	ARL04	ARL	BA03557038	1	3	29/07/2026 17:23:19	29/07/2026 17:39:13	Interna-Não programada-Próprias do sistema-Não identificada	13800	2348	22884	622,22	DISMANEST	
873	383	07	2026	16395	ARL03	ARL	BA03557038	1	3	29/07/2026 17:23:19	29/07/2026 17:39:13	Interna-Não programada-Próprias do sistema-Não identificada	13800	927	22884	245,66	DISMANEST	
874	383	07	2026	16395	ARL02	ARL	BA03557038	1	3	29/07/2026 17:23:19	29/07/2026 17:41:31	Interna-Não programada-Próprias do sistema-Não identificada	13800	312	22884	94,64	DISMANEST	
875	383	07	2026	16395	ARL03	ARL	BA03557038	1	3	29/07/2026 17:23:19	29/07/2026 17:42:41	Interna-Não programada-Próprias do sistema-Não identificada	13800	3297	22884	1.064,20	Religador	Religadora Automática
876	383	07	2026	13047	CSSECD2	SEC	BA03557038	1	3	29/07/2026 17:23:19	29/07/2026 17:42:41	Interna-Não programada-Próprias do sistema-Não identificada	13800	355	23724	114,59	Religador	Religadora Automática
877	383	07	2026	16395	ARL04	ARL	BA03557038	1	3	29/07/2026 17:23:19	30/07/2026 10:28:14	Interna-Não programada-Próprias do sistema-Não identificada	13800	252	22884	4.304,65	Chave Faca	Chave Unipolar
878	383	07	2026	16395	ARL02	ARL	BA03557038	1	3	29/07/2026 17:47:31	30/07/2026 09:46:29	Interna-Não programada-Próprias do sistema-Não identificada	13800	312	22884	4.986,63	Religador	Religadora Automática
879	383	07	2026	16395	ARL03	ARL	BA03557038	1	3	29/07/2026 17:55:57	29/07/2026 17:59:25	Interna-Não programada-Próprias do sistema-Não identificada	13800	437	22884	25,25	Religador	Religadora Automática
880	383	07	2026	16395	ARL03	ARL	BA03557038	1	3	29/07/2026 17:55:57	29/07/2026 18:00:25	Interna-Não programada-Próprias do sistema-Não identificada	13800	589	22884	43,85	Religador	Religadora Automática
881	383	07	2026	16395	ARL03	ARL	BA03557038	1	3	29/07/2026 17:55:57	29/07/2026 20:47:18	Interna-Não programada-Próprias do sistema-Não identificada	13800	73	22884	208,48	Religador	Religadora Automática
882	383	07	2026	16395	ARL03	ARL	BA03557038	1	3	29/07/2026 18:10:12	29/07/2026 20:46:30	Interna-Não programada-Próprias do sistema-Não identificada	13800	589	22884	1.534,35	Religador	Religadora Automática
883	383	07	2026	16395	ARL03	ARL	BA03557038	1	3	29/07/2026 18:35:16	29/07/2026 20:41:43	Interna-Não programada-Próprias do sistema-Não identificada	13800	300	22884	632,25	Religador	Religadora Automática
884	383	07	2026	16395	ARL03	ARL	BA03557038	1	3	29/07/2026 18:35:16	29/07/2026 20:48:34	Interna-Não programada-Próprias do sistema-Não identificada	13800	402	22884	893,11	DISMANLS	
885	383	07	2026	16395	ARL03	ARL	BA03557038	1	3	29/07/2026 18:35:16	29/07/2026 20:53:55	Interna-Não programada-Próprias do sistema-Não identificada	13800	215	22884	496,83	DISMANLS	
886	383	07	2026	16395	ARL03	ARL	BA03557038	1	3	29/07/2026 18:35:16	29/07/2026 23:57:05	Interna-Não programada-Próprias do sistema-Não identificada	13800	184	22884	986,90	Chave Faca	Chave Unipolar
887	383	07	2026	13047	CSSECD2	SEC	BA03557038	1	3	29/07/2026 18:35:16	29/07/2026 23:57:05	Interna-Não programada-Próprias do sistema-Não identificada	13800	355	23724	1.904,08	Chave Faca	Chave Unipolar
888	383	07	2026	16395	ARL03	ARL	BA03557038	1	3	30/07/2026 04:14:39	30/07/2026 04:17:59	Interna-Não programada-Próprias do sistema-Não identificada	13800	1101	22884	61,17	Religador	Religadora Automática
889	383	07	2026	13047	CSSECD2	SEC	BA03557038	1	3	30/07/2026 04:14:39	30/07/2026 04:17:59	Interna-Não programada-Próprias do sistema-Não identificada	13800	355	23724	19,72	Religador	Religadora Automática
890	383	07	2026	16395	ARL03	ARL	BA03557038	1	3	30/07/2026 04:14:39	30/07/2026 08:22:29	Interna-Não programada-Próprias do sistema-Não identificada	13800	589	22884	2.432,90	Religador	Religadora Automática
891	383	07	2026	16395	ARL03	ARL	BA03557038	1	3	30/07/2026 04:14:39	30/07/2026 10:29:41	Interna-Não programada-Próprias do sistema-Não identificada	13800	73	22884	456,29	Chave Faca	Chave Unipolar
892	383	07	2026	16395	ARL02	ARL	BA03557050	1	3	29/07/2026 17:42:16	29/07/2026 17:47:31	Interna-Não programada-Meio ambiente-Árvore ou Vegetação	13800	312	22884	27,30	DISMANEST	
893	383	07	2026	16395	ARL02	ARL	BA03557050	1	3	30/07/2026 09:46:34	30/07/2026 11:57:23	Interna-Não programada-Meio ambiente-Árvore ou Vegetação	13800	60	22884	130,82	Chave Faca	Chave Unipolar
894	383	07	2026	16395	ARL02	ARL	BA03557050	1	3	30/07/2026 09:46:34	30/07/2026 11:58:23	Interna-Não programada-Meio ambiente-Árvore ou Vegetação	13800	252	22884	553,63	DISMANEST	
895	383	07	2026	16395	ARL02	ARL	BA03557050	1	3	30/07/2026 12:03:43	30/07/2026 14:18:01	Interna-Não programada-Meio ambiente-Árvore ou Vegetação	13800	60	22884	134,30	Chave Faca	Chave Unipolar
896	383	07	2026	13090	TER04	TER	BA03557062	1	3	29/07/2026 17:44:06	29/07/2026 18:10:38	Interna-Não programada-Meio ambiente-Árvore ou Vegetação	13800	340	41975	150,36	Religador	Religadora Automática
897	383	07	2026	13090	TER04	TER	BA03557062	1	3	29/07/2026 17:44:06	29/07/2026 18:13:17	Interna-Não programada-Meio ambiente-Árvore ou Vegetação	13800	2417	41975	1.175,60	Religador	Religadora Automática
898	383	07	2026	13090	TER04	TER	BA03557062	1	3	29/07/2026 17:44:06	29/07/2026 18:30:18	Interna-Não programada-Meio ambiente-Árvore ou Vegetação	13800	558	41975	429,66	Religador	Religadora Automática
899	383	07	2026	13090	PNV04	PNV	BA03557062	1	3	29/07/2026 17:44:06	29/07/2026 18:34:02	Interna-Não programada-Meio ambiente-Árvore ou Vegetação	13800	745	41975	620,01	Religador	Religadora Automática
900	383	07	2026	13090	PNV04	PNV	BA03557062	1	3	29/07/2026 17:44:06	29/07/2026 21:12:09	Interna-Não programada-Meio ambiente-Árvore ou Vegetação	13800	1339	41975	4.642,98	DISMANLS	
901	383	07	2026	13066	PAR09	PAR	BA03557070	1	3	29/07/2026 16:51:24	29/07/2026 19:47:05	Interna-Não programada-Próprias do sistema-Falha de material ou equipamento	13800	249	68284	729,09	DISMANEST	
902	383	07	2026	13066	PAR09	PAR	BA03557070	1	3	29/07/2026 16:51:24	29/07/2026 19:48:56	Interna-Não programada-Próprias do sistema-Falha de material ou equipamento	13800	4969	68284	14.702,72	DISMANEST	
903	383	07	2026	13066	PAR09	PAR	BA03557070	1	3	29/07/2026 20:05:31	29/07/2026 21:21:01	Interna-Não programada-Próprias do sistema-Falha de material ou equipamento	13800	1124	68284	1.414,37	DISMANEST	
904	383	07	2026	13066	PAR09	PAR	BA03557070	1	3	29/07/2026 20:05:31	29/07/2026 22:09:23	Interna-Não programada-Próprias do sistema-Falha de material ou equipamento	13800	2264	68284	4.673,90	Religador	Religadora Automática
905	383	07	2026	13066	PAR09	PAR	BA03557070	1	3	29/07/2026 20:05:31	29/07/2026 22:10:24	Interna-Não programada-Próprias do sistema-Falha de material ou equipamento	13800	2083	68284	4.335,53	DISMANLS	
906	383	07	2026	13066	PAR09	PAR	BA03557070	1	3	29/07/2026 20:05:31	31/07/2026 17:10:53	Interna-Não programada-Próprias do sistema-Falha de material ou equipamento	13800	135	68284	6.087,07	DISMANLS	
907	383	07	2026	13066	PAR09	PAR	BA03557070	1	3	29/07/2026 20:05:31	31/07/2026 18:18:31	Interna-Não programada-Próprias do sistema-Falha de material ou equipamento	13800	22	68284	1.016,77	Chave Faca	Chave Unipolar
908	383	07	2026	13066	PAR09	PAR	BA03557070	1	3	31/07/2026 18:58:45	31/07/2026 19:01:55	Interna-Não programada-Próprias do sistema-Falha de material ou equipamento	13800	1281	68284	67,61	DISMANLS	
909	383	07	2026	13045	ING06	ING	BA03557074	1	3	29/07/2026 17:46:15	30/07/2026 00:35:27	Interna-Não programada-Meio ambiente-Árvore ou Vegetação	13800	150	38530	1.023,00	Religador	Religadora Automática
910	383	07	2026	13045	ING06	ING	BA03557074	1	3	29/07/2026 17:46:34	29/07/2026 17:55:39	Interna-Não programada-Meio ambiente-Árvore ou Vegetação	13800	1032	38530	156,23	DISMANLS	
911	383	07	2026	13045	ING06	ING	BA03557074	1	3	29/07/2026 17:46:34	29/07/2026 17:55:58	Interna-Não programada-Meio ambiente-Árvore ou Vegetação	13800	669	38530	104,81	DISMANLS	
912	383	07	2026	13045	ING06	ING	BA03557074	1	3	29/07/2026 17:46:34	30/07/2026 00:35:27	Interna-Não programada-Meio ambiente-Árvore ou Vegetação	13800	23	38530	156,74	Religador	Religadora Automática
913	383	07	2026	13047	CSSECD2	SEC	BA03557076	1	3	29/07/2026 17:45:19	29/07/2026 21:35:56	Interna-Não programada-Meio ambiente-Árvore ou Vegetação	13800	369	23724	1.418,29	Religador	Religadora Automática
914	383	07	2026	13047	CSSECD2	SEC	BA03557076	1	3	29/07/2026 17:45:19	30/07/2026 01:25:03	Interna-Não programada-Meio ambiente-Árvore ou Vegetação	13800	100	23724	766,22	Religador	Religadora Automática
915	383	07	2026	13047	CSSECD2	SEC	BA03557076	1	3	30/07/2026 04:22:27	30/07/2026 18:53:04	Interna-Não programada-Meio ambiente-Árvore ou Vegetação	13800	37	23724	536,88	Chave Faca	Chave Unipolar
916	383	07	2026	13047	ITP04	ITP	BA03557076	1	3	30/07/2026 16:10:21	30/07/2026 16:47:34	Interna-Não programada-Meio ambiente-Árvore ou Vegetação	13800	345	23724	214,00	Religador	Religadora Automática
917	383	07	2026	13035	EAR01	EAR	BA03557078	1	3	29/07/2026 17:46:43	29/07/2026 17:57:57	Interna-Não programada-Próprias do sistema-Falha de material ou equipamento	13800	958	39144	179,36	Religador	Religadora Automática
918	383	07	2026	13035	EAR01	EAR	BA03557078	1	3	29/07/2026 17:46:43	29/07/2026 17:59:07	Interna-Não programada-Próprias do sistema-Falha de material ou equipamento	13800	98	39144	20,25	Religador	Religadora Automática
919	383	07	2026	13035	EAR01	EAR	BA03557078	1	3	29/07/2026 17:46:43	30/07/2026 12:09:51	Interna-Não programada-Próprias do sistema-Falha de material ou equipamento	13800	163	39144	2.996,85	Religador	Religadora Automática
920	383	07	2026	13058	MAR04	MAR	BA03557104	1	3	29/07/2026 17:53:07	29/07/2026 23:25:47	Interna-Não programada-Meio ambiente-Árvore ou Vegetação	13800	545	60819	3.021,72	Religador	Religadora Automática
921	383	07	2026	13058	MAR04	MAR	BA03557104	1	3	29/07/2026 17:53:07	30/07/2026 00:03:42	Interna-Não programada-Meio ambiente-Árvore ou Vegetação	13800	6	60819	37,06	Religador	Religadora Automática
922	383	07	2026	13058	MAR04	MAR	BA03557104	1	3	30/07/2026 11:28:13	30/07/2026 19:57:53	Interna-Não programada-Meio ambiente-Árvore ou Vegetação	13800	6	60819	50,97	Chave Faca	Chave Unipolar
923	383	07	2026	13058	MAR04	MAR	BA03557104	1	3	30/07/2026 12:57:43	30/07/2026 13:05:41	Interna-Não programada-Meio ambiente-Árvore ou Vegetação	13800	505	60819	67,05	Religador	Religadora Automática
924	383	07	2026	13058	MAR04	MAR	BA03557104	1	3	30/07/2026 20:01:21	30/07/2026 20:24:14	Interna-Não programada-Meio ambiente-Árvore ou Vegetação	13800	3	60819	1,14	Ch. Fusível	Base Fusível
925	383	07	2026	13058	MAR04	MAR	BA03557104	1	3	30/07/2026 20:36:11	31/07/2026 17:25:39	Interna-Não programada-Meio ambiente-Árvore ou Vegetação	13800	3	60819	62,47	Ch. Fusível	Base Fusível

Item	Agente	Mês_Competencia	Ano_Competencia	Código Conjunto	Alimentador	Subestação	Número Ordem Interrupção	Tipo Interrupção	Código Motivo Expurgo	Data Hora Início Interrupção	Data Hora Fim Interrupção	Fato Gerador	Nível de Tensão	Qtd. Consumidoras Atingidas	Qtd. Consumidores Conjunto	CHI	Dispositivo	Elemento Responsável
926	383	07	2026	13058	MAR04	MAR	BA03557104	1	3	31/07/2026 00:30:01	31/07/2026 01:18:01	Interna-Não programada-Meio ambiente-Árvore ou Vegetação	13800	472	60819	377,60	DISMANLS	
927	383	07	2026	13058	MAR04	MAR	BA03557104	1	3	31/07/2026 15:25:37	31/07/2026 17:24:17	Interna-Não programada-Meio ambiente-Árvore ou Vegetação	13800	301	60819	595,31	Ch. Fusível	Base Fusível
928	383	07	2026	13051	ITO01	ITO	BA03557108	1	3	29/07/2026 16:20:00	29/07/2026 18:10:00	Interna-Não programada-Próprias do sistema-Não identificada	13800	261	12758	478,50	FUSIBLELS	
929	383	07	2026	13074	RBN04	RBN	BA03557114	1	3	29/07/2026 17:56:17	30/07/2026 10:42:45	Interna-Não programada-Próprias do sistema-Falha de material ou equipamento	13800	625	19715	10.484,03	Religador	Religadora Automática
930	383	07	2026	13074	RBN04	RBN	BA03557114	1	3	29/07/2026 17:56:17	30/07/2026 10:42:45	Interna-Não programada-Próprias do sistema-Falha de material ou equipamento	13800	3	19715	50,32	Religador	Religadora Automática
931	383	07	2026	16395	FAG04	FAG	BA03557120	1	3	29/07/2026 17:58:03	29/07/2026 18:09:18	Interna-Não programada-Próprias do sistema-Não identificada	13800	791	22884	148,31	DISMANEST	
932	383	07	2026	16395	FAG04	FAG	BA03557120	1	3	29/07/2026 17:58:03	30/07/2026 02:19:44	Interna-Não programada-Próprias do sistema-Não identificada	13800	25	22884	209,03	DISMANEST	
933	383	07	2026	13066	PAR03	PAR	BA03557130	1	3	29/07/2026 17:14:21	29/07/2026 19:32:08	Interna-Não programada-Próprias do sistema-Não identificada	13800	7053	68284	16.196,43	DISMANEST	
934	383	07	2026	17185	CED04	CED	BA03557132	1	3	29/07/2026 18:05:53	29/07/2026 19:36:36	Interna-Não programada-Meio ambiente-Árvore ou Vegetação	13800	474	38560	716,66	Religador	Religadora Automática
935	383	07	2026	17185	CED04	CED	BA03557132	1	3	29/07/2026 18:05:53	30/07/2026 01:03:25	Interna-Não programada-Meio ambiente-Árvore ou Vegetação	13800	73	38560	508,00	Religador	Religadora Automática
936	383	07	2026	17185	CED04	CED	BA03557132	1	3	29/07/2026 18:07:03	30/07/2026 01:07:52	Interna-Não programada-Meio ambiente-Árvore ou Vegetação	13800	46	38560	322,63	FUSIBLELS	
937	383	07	2026	13067	PRM03	PRM	BA03556952	1	3	29/07/2026 23:29:34	30/07/2026 00:27:03	Interna-Não programada-Próprias do sistema-Falha de material ou equipamento	13800	285	15515	273,05	Religador	Religadora Automática
938	383	07	2026	16395	ARL03	ARL	BA03556956	1	3	29/07/2026 17:23:31	29/07/2026 17:55:43	Interna-Não programada-Meio ambiente-Árvore ou Vegetação	13800	1099	22884	589,80	Religador	Religadora Automática
939	383	07	2026	16395	ARL03	ARL	BA03556956	1	3	29/07/2026 17:23:31	29/07/2026 17:57:45	Interna-Não programada-Meio ambiente-Árvore ou Vegetação	13800	764	22884	435,90	Religador	Religadora Automática
940	383	07	2026	13058	MAR03	MAR	BA03556964	1	3	29/07/2026 17:24:37	29/07/2026 20:11:11	Interna-Não programada-Meio ambiente-Árvore ou Vegetação	13800	544	60819	1.510,20	DISMANEST	
941	383	07	2026	13058	MAR03	MAR	BA03556964	1	3	29/07/2026 17:24:37	29/07/2026 20:11:56	Interna-Não programada-Meio ambiente-Árvore ou Vegetação	13800	79	60819	220,30	DISMANEST	
942	383	07	2026	13058	MAR03	MAR	BA03556964	1	3	29/07/2026 17:24:37	29/07/2026 20:13:49	Interna-Não programada-Meio ambiente-Árvore ou Vegetação	13800	501	60819	1.412,82	DISMANLS	
943	383	07	2026	13058	MAR06	MAR	BA03556964	1	3	29/07/2026 17:24:37	29/07/2026 20:13:49	Interna-Não programada-Meio ambiente-Árvore ou Vegetação	13800	606	60819	1.708,92	DISMANLS	
944	383	07	2026	13058	MAR03	MAR	BA03556964	1	3	29/07/2026 17:24:37	29/07/2026 20:14:54	Interna-Não programada-Meio ambiente-Árvore ou Vegetação	13800	847	60819	2.403,83	DISMANLS	
945	383	07	2026	13058	MAR03	MAR	BA03556964	1	3	29/07/2026 17:24:37	29/07/2026 20:16:00	Interna-Não programada-Meio ambiente-Árvore ou Vegetação	13800	596	60819	1.702,41	Religador	Religadora Automática
946	383	07	2026	17209	MPA02	MPA	BA03557554	1	3	29/07/2026 21:50:45	30/07/2026 07:15:40	Interna-Não programada-Próprias do sistema-Falha de material ou equipamento	13800	198	27825	1.864,22	Chave Faca	Chave Unipolar
947	383	07	2026	17209	MPA02	MPA	BA03557554	1	3	30/07/2026 07:59:17	30/07/2026 09:12:06	Interna-Não programada-Próprias do sistema-Falha de material ou equipamento	13800	1156	27825	1.402,93	DISMANEST	
948	383	07	2026	17209	MPA02	MPA	BA03557554	1	3	30/07/2026 07:59:17	30/07/2026 12:36:30	Interna-Não programada-Próprias do sistema-Falha de material ou equipamento	13800	400	27825	1.848,11	Religador	Religadora Automática
949	383	07	2026	17209	MPA02	MPA	BA03557554	1	3	30/07/2026 07:59:19	30/07/2026 09:09:27	Interna-Não programada-Próprias do sistema-Falha de material ou equipamento	13800	960	27825	1.122,13	DISMANEST	
950	383	07	2026	17209	MPA02	MPA	BA03557554	1	3	30/07/2026 07:59:19	30/07/2026 12:33:17	Interna-Não programada-Próprias do sistema-Falha de material ou equipamento	13800	1443	27825	6.588,90	Religador	Religadora Automática
951	383	07	2026	17209	MPA02	MPA	BA03557554	1	3	30/07/2026 10:49:02	30/07/2026 11:00:52	Interna-Não programada-Próprias do sistema-Falha de material ou equipamento	13800	384	27825	75,73	TRAMOMT	
952	383	07	2026	17209	MPA02	MPA	BA03557554	1	3	30/07/2026 10:49:02	30/07/2026 11:23:21	Interna-Não programada-Próprias do sistema-Falha de material ou equipamento	13800	157	27825	89,80	DISMANLS	
953	383	07	2026	17209	MPA13	MPA	BA03557556	1	3	29/07/2026 21:45:35	29/07/2026 21:50:06	Interna-Não programada-Meio ambiente-Árvore ou Vegetação	13800	2795	27825	210,40	DISMANEST	
954	383	07	2026	17209	MPA02	MPA	BA03557556	1	3	29/07/2026 21:45:35	29/07/2026 21:50:45	Interna-Não programada-Meio ambiente-Árvore ou Vegetação	13800	1902	27825	163,78	DISMANEST	
955	383	07	2026	13079	SCS09	SCS	BA03557138	1	3	29/07/2026 16:36:09	29/07/2026 19:33:47	Interna-Não programada-Próprias do sistema-Não identificada	13800	125	33811	370,07	DISMANEST	
956	383	07	2026	13066	NPA05	NPA	BA03557138	1	3	29/07/2026 16:36:09	29/07/2026 19:33:47	Interna-Não programada-Próprias do sistema-Não identificada	13800	2464	68284	7.294,81	DISMANEST	
957	383	07	2026	13066	NPA01	NPA	BA03557138	1	3	29/07/2026 16:36:09	29/07/2026 19:33:47	Interna-Não programada-Próprias do sistema-Não identificada	13800	157	68284	464,81	DISMANEST	
958	383	07	2026	13066	PAR10	PAR	BA03557138	1	3	29/07/2026 16:36:09	29/07/2026 19:33:47	Interna-Não programada-Próprias do sistema-Não identificada	13800	1608	68284	4.760,57	DISMANEST	
959	383	07	2026	13066	PAR10	PAR	BA03557138	1	3	29/07/2026 16:36:09	29/07/2026 19:34:24	Interna-Não programada-Próprias do sistema-Não identificada	13800	114	68284	338,67	DISMANEST	
960	383	07	2026	13066	PAR10	PAR	BA03557138	1	3	29/07/2026 16:36:09	29/07/2026 19:36:41	Interna-Não programada-Próprias do sistema-Não identificada	13800	91	68284	273,81	FUSIBLELS	
961	383	07	2026	13066	NPA05	NPA	BA03557138	1	3	29/07/2026 16:36:09	29/07/2026 22:08:44	Interna-Não programada-Próprias do sistema-Não identificada	13800	243	68284	1.346,96	DISMANEST	
962	383	07	2026	13066	NPA05	NPA	BA03557138	1	3	29/07/2026 16:36:09	29/07/2026 22:12:55	Interna-Não programada-Próprias do sistema-Não identificada	13800	97	68284	544,44	Ch. Fusível	Base Fusível
963	383	07	2026	13068	PIN08	PIN	BA03557142	1	3	29/07/2026 18:06:01	30/07/2026 14:48:55	Interna-Não programada-Próprias do sistema-Falha de material ou equipamento	13800	649	45718	13.444,03	TRAMOMT	
964	383	07	2026	13068	PIN08	PIN	BA03557142	1	3	29/07/2026 18:06:01	30/07/2026 15:51:47	Interna-Não programada-Próprias do sistema-Falha de material ou equipamento	13800	199	45718	4.330,79	DISMANLS	
965	383	07	2026	13068	PIN01	PIN	BA03557142	1	3	30/07/2026 04:03:26	30/07/2026 06:55:00	Interna-Não programada-Próprias do sistema-Falha de material ou equipamento	13800	393	45718	1.123,76	TRAMOMT	
966	383	07	2026	13046	INO03	INO	BA03557150	1	3	29/07/2026 17:13:50	29/07/2026 17:32:33	Interna-Não programada-Meio ambiente-Árvore ou Vegetação	13800	3884	55257	1.211,59	DISMANEST	
967	383	07	2026	13046	INO03	INO	BA03557150	1	3	29/07/2026 20:37:33	30/07/2026 00:56:01	Interna-Não programada-Meio ambiente-Árvore ou Vegetação	13800	388	55257	1.671,42	DISMANLS	
968	383	07	2026	13046	INO03	INO	BA03557150	1	3	29/07/2026 20:37:33	30/07/2026 11:05:09	Interna-Não programada-Meio ambiente-Árvore ou Vegetação	13800	199	55257	2.877,54	DISMANLS	
969	383	07	2026	13074	RBN04	RBN	BA03557156	1	3	29/07/2026 18:12:03	29/07/2026 18:18:04	Interna-Não programada-Próprias do sistema-Não identificada	13800	24	19715	2,41	DISMANEST	
970	383	07	2026	13074	RBN04	RBN	BA03557156	1	3	29/07/2026 18:12:03	29/07/2026 18:18:28	Interna-Não programada-Próprias do sistema-Não identificada	13800	283	19715	30,27	DISMANLS	
971	383	07	2026	13074	RBN04	RBN	BA03557156	1	3	29/07/2026 18:12:03	29/07/2026 18:18:43	Interna-Não programada-Próprias do sistema-Não identificada	13800	839	19715	93,22	DISMANLS	
972	383	07	2026	13074	RBN04	RBN	BA03557156	1	3	29/07/2026 18:12:03	30/07/2026 14:20:47	Interna-Não programada-Próprias do sistema-Não identificada	13800	409	19715	8.239,53	DISMANLS	
973	383	07	2026	13074	RBN04	RBN	BA03557156	1	3	29/07/2026 18:12:03	30/07/2026 14:31:53	Interna-Não programada-Próprias do sistema-Não identificada	13800	226	19715	4.594,71	Religador	Religadora Automática
974	383	07	2026	13027	BUZ08	BUZ	BA03557186	1	3	29/07/2026 18:15:05	29/07/2026 18:19:42	Interna-Não programada-Meio ambiente-Árvore ou Vegetação	13800	786	33087	60,48	Religador	Religadora Automática
975	383	07	2026	13027	BUZ08	BUZ	BA03557186	1	3	29/07/2026 18:15:05	29/07/2026 18:22:16	Interna-Não programada-Meio ambiente-Árvore ou Vegetação	13800	468	33087	56,03	DISMANLS	
976	383	07	2026	13027	BUZ08	BUZ	BA03557186	1	3	29/07/2026 18:15:05	29/07/2026 19:22:51	Interna-Não programada-Meio ambiente-Árvore ou Vegetação	13800	336	33087	379,49	Religador	Religadora Automática
977	383	07	2026	13027	BUZ08	BUZ	BA03557186	1	3	29/07/2026 18:15:05	29/07/2026 22:53:42	Interna-Não programada-Meio ambiente-Árvore ou Vegetação	13800	276	33087	1.281,64	DISMANLS	
978	383	07	2026	13027	BUZ08	BUZ	BA03557186	1	3	29/07/2026 18:15:05	30/07/2026 03:04:50	Interna-Não programada-Meio ambiente-Árvore ou Vegetação	13800	210	33087	1.854,13	DISMANLS	
979	383	07	2026	13093	VDP09	VDP	BA03557214	1	3	29/07/2026 18:20:55	30/07/2026 16:05:33	Interna-Não programada-Próprias do sistema-Falha de material ou equipamento	13800	32	50529	695,80	Ch. Fusível	Base Fusível
980	383	07	2026	13087	CAS04	CAS	BA03557216	1	3	29/07/2026 18:20:23	29/07/2026 19:03:19	Interna-Não programada-Próprias do sistema-Falha de material ou equipamento	13800	2961	17064	2.118,76	DISMANLS	
981	383	07	2026	13087	CAS04	CAS	BA03557216	1	3	29/07/2026 18:58:29	30/07/2026 13:51:02	Interna-Não programada-Próprias do sistema-Falha de material ou equipamento	13800	369	17064	6.965,18	DISMANLS	
982	383	07	2026	13087	CAS04	CAS	BA03557216	1	3	29/07/2026 18:59:18	29/07/2026 20:33:09	Interna-Não programada-Próprias do sistema-Falha de material ou equipamento	13800	146	17064	228,37	Religador	Religadora Automática
983	383	07	2026	13087	CAS04	CAS	BA03557216	1	3	29/07/2026 18:59:18	30/07/2026 13:51:02	Interna-Não programada-Próprias do sistema-Falha de material ou equipamento	13800	147	17064	2.772,75	DISMANLS	
984	383	07	2026	13087	CAS04	CAS	BA03557216	1	3	29/07/2026 19:24:18	01/08/2026 00:27:40	Interna-Não programada-Próprias do sistema-Falha de material ou equipamento	13800	102	17064	5.411,72	Religador	Religadora Automática
985	383	07	2026	13087	CAS04	CAS	BA03557216	1	3	29/07/2026 19:24:18	30/07/2026 20:41:17	Interna-Não programada-Próprias do sistema-Falha de material ou equipamento	13800	11	17064	278,11	Religador	Religadora Automática
986	383	07	2026	17187	CAS01	CAS	BA03557228	1	3	29/07/2026 18:24:25	29/07/2026 22:49:15	Interna-Não programada-Meio ambiente-Árvore ou Vegetação	13800	943	33092	4.162,30	DISMANEST	
987	383	07	2026	17187	ROL02	ROL	BA03557232	1	3	29/07/2026 18:27:12	30/07/2026 19:30:19	Interna-Não programada-Próprias do sistema-Não identificada	13800	185	33092	4.634,61	Religador	Religadora Automática
988	383	07	2026	13050	ITB01	ITB	BA03557252	1	3	29/07/2026 18:32:56	29/07/2026 20:30:25	Interna-Não programada-Meio ambiente-Árvore ou Vegetação	13800	485	20392	949,66	Religador	Religadora Automática
989	383	07	2026	13050	ITB01	ITB	BA03557252	1	3	29/07/2026 18:32:56	30/07/2026 12:03:00	Interna-Não programada-Meio ambiente-Árvore ou Vegetação	13800	101	20392	1.767,61	Religador	Religadora Automática
990	383	07	2026	13071	POC01	POC	BA03557268	1	3	29/07/2026 18:33:13	29/07/2026 18:38:31	Interna-Não programada-Próprias do sistema-Falha de material ou equipamento	13800	1489	68535	131,53	Religador	Religadora Automática
991	383	07	2026	13071	POC01	POC	BA03557268	1	3	29/07/2026 18:33:13	29/07/2026 23:19:25	Interna-Não programada-Próprias do sistema-Falha de material ou equipamento	13800	504	68535	2.404,08	Religador	Religadora Automática

Item	Agente	Mês Competencia	Ano Competencia	Código Conjunto	Alimentador	Subestação	Número Ordem Interrupção	Tipo Interrupção	Código Motivo Expurgo	Data Hora Início Interrupção	Data Hora Fim Interrupção	Fato Gerador	Nível de Tensão	Qtd. Consumidoras Atingidas	Qtd. Consumidores Conjunto	CHI	Dispositivo	Elemento Responsável
992	383	07	2026	17187	ROL02	ROL	BA03557270	1	3	29/07/2026 18:33:20	29/07/2026 18:53:26	Interna-Não programada-Próprias do sistema-Falha de material ou equipamento	13800	113	33092	37,86	Religador	Religadora Automática
993	383	07	2026	17187	ROL02	ROL	BA03557270	1	3	29/07/2026 18:33:20	29/07/2026 18:53:37	Interna-Não programada-Próprias do sistema-Falha de material ou equipamento	13800	106	33092	35,83	Religador	Religadora Automática
994	383	07	2026	17187	ROL02	ROL	BA03557270	1	3	29/07/2026 18:33:20	30/07/2026 11:32:08	Interna-Não programada-Próprias do sistema-Falha de material ou equipamento	13800	247	33092	4.194,06	Religador	Religadora Automática
995	383	07	2026	17187	ROL02	ROL	BA03557270	1	3	29/07/2026 18:33:20	30/07/2026 11:39:43	Interna-Não programada-Próprias do sistema-Falha de material ou equipamento	13800	18	33092	307,92	DISMANLS	
996	383	07	2026	17187	ROL02	ROL	BA03557270	1	3	29/07/2026 18:33:20	30/07/2026 17:12:01	Interna-Não programada-Próprias do sistema-Falha de material ou equipamento	13800	30	33092	679,34	TRAMOMT	
997	383	07	2026	17187	ROL02	ROL	BA03557270	1	3	29/07/2026 18:33:56	30/07/2026 19:29:16	Interna-Não programada-Próprias do sistema-Falha de material ou equipamento	13800	239	33092	5.956,41	FUSIBLELS	
998	383	07	2026	13056	ALP01	ALP	BA03557270	1	3	29/07/2026 18:44:50	29/07/2026 18:52:39	Interna-Não programada-Próprias do sistema-Falha de material ou equipamento	13800	109	55555	14,20	Religador	Religadora Automática
999	383	07	2026	17187	ROL02	ROL	BA03557270	1	3	29/07/2026 18:44:50	29/07/2026 18:55:22	Interna-Não programada-Próprias do sistema-Falha de material ou equipamento	13800	1167	33092	204,87	Religador	Religadora Automática
1000	383	07	2026	17187	ROL02	ROL	BA03557270	1	3	29/07/2026 18:44:50	29/07/2026 22:11:10	Interna-Não programada-Próprias do sistema-Falha de material ou equipamento	13800	24	33092	82,53	Religador	Religadora Automática
1001	383	07	2026	17187	ROL02	ROL	BA03557270	1	3	29/07/2026 18:44:50	30/07/2026 12:27:43	Interna-Não programada-Próprias do sistema-Falha de material ou equipamento	13800	231	33092	4.092,10	Ch. Fusível	Base Fusível
1002	383	07	2026	17187	ROL02	ROL	BA03557270	1	3	29/07/2026 20:00:56	29/07/2026 23:59:31	Interna-Não programada-Próprias do sistema-Falha de material ou equipamento	13800	620	33092	2.465,36	Religador	Religadora Automática
1003	383	07	2026	17187	ROL02	ROL	BA03557270	1	3	29/07/2026 20:00:56	30/07/2026 05:23:55	Interna-Não programada-Próprias do sistema-Falha de material ou equipamento	13800	29	33092	272,11	Religador	Religadora Automática
1004	383	07	2026	17187	ROL02	ROL	BA03557270	1	3	29/07/2026 23:59:58	30/07/2026 14:58:09	Interna-Não programada-Próprias do sistema-Falha de material ou equipamento	13800	11	33092	164,67	DISMANLS	
1005	383	07	2026	17187	ROL02	ROL	BA03557270	1	3	29/07/2026 23:59:58	30/07/2026 14:58:42	Interna-Não programada-Próprias do sistema-Falha de material ou equipamento	13800	13	33092	194,73	Religador	Religadora Automática
1006	383	07	2026	17187	ROL02	ROL	BA03557270	1	3	30/07/2026 16:19:56	31/07/2026 12:51:52	Interna-Não programada-Próprias do sistema-Falha de material ou equipamento	13800	9	33092	184,79	Religador	Religadora Automática
1007	383	07	2026	13087	SJA03	SJA	BA03557272	1	3	29/07/2026 17:49:32	29/07/2026 18:05:27	Interna-Não programada-Meio ambiente-Árvore ou Vegetação	13800	1365	17064	362,10	Chave Faca	Chave Unipolar
1008	383	07	2026	13087	SJA02	SJA	BA03557272	1	3	29/07/2026 17:49:32	29/07/2026 18:05:27	Interna-Não programada-Meio ambiente-Árvore ou Vegetação	13800	3718	17064	986,30	Chave Faca	Chave Unipolar
1009	383	07	2026	13087	SJA02	SJA	BA03557272	1	3	29/07/2026 20:07:00	29/07/2026 21:28:13	Interna-Não programada-Meio ambiente-Árvore ou Vegetação	13800	137	17064	185,44	Religador	Religadora Automática
1010	383	07	2026	13087	SJA02	SJA	BA03557272	1	3	29/07/2026 20:11:24	29/07/2026 21:28:13	Interna-Não programada-Meio ambiente-Árvore ou Vegetação	13800	2366	17064	3.029,14	Religador	Religadora Automática
1011	383	07	2026	13087	SJA03	SJA	BA03557272	1	3	29/07/2026 20:17:30	29/07/2026 21:27:33	Interna-Não programada-Meio ambiente-Árvore ou Vegetação	13800	67	17064	78,22	Chave Faca	Chave Unipolar
1012	383	07	2026	13087	SJA03	SJA	BA03557272	1	3	29/07/2026 20:17:30	31/07/2026 02:46:31	Interna-Não programada-Meio ambiente-Árvore ou Vegetação	13800	23	17064	701,12	Chave Faca	Chave Unipolar
1013	383	07	2026	13087	SJA03	SJA	BA03557272	1	3	29/07/2026 20:17:30	31/07/2026 02:46:31	Interna-Não programada-Meio ambiente-Árvore ou Vegetação	13800	114	17064	3.475,13	Chave Faca	Chave Unipolar
1014	383	07	2026	13087	SJA03	SJA	BA03557272	1	3	29/07/2026 20:17:30	31/07/2026 21:54:26	Interna-Não programada-Meio ambiente-Árvore ou Vegetação	13800	10	17064	496,16	DISMANLS	
1015	383	07	2026	13086	SPT05	SPT	BA03557274	1	3	29/07/2026 20:42:13	29/07/2026 23:27:52	Interna-Não programada-Próprias do sistema-Desligamento para manutenção emergencial	13800	104	47660	287,13	Religador	Religadora Automática
1016	383	07	2026	13086	SPT05	SPT	BA03557274	1	3	29/07/2026 22:00:05	29/07/2026 23:27:52	Interna-Não programada-Próprias do sistema-Desligamento para manutenção emergencial	13800	8	47660	11,70		
1017	383	07	2026	13046	INO04	INO	BA03557280	1	3	29/07/2026 16:56:21	30/07/2026 00:04:26	Interna-Não programada-Próprias do sistema-Falha de material ou equipamento	13800	2314	55257	16.509,75	DISMANEST	
1018	383	07	2026	13046	INO04	INO	BA03557280	1	3	29/07/2026 16:56:21	30/07/2026 01:47:14	Interna-Não programada-Próprias do sistema-Falha de material ou equipamento	13800	333	55257	2.946,40	DISMANLS	
1019	383	07	2026	13046	INO04	INO	BA03557280	1	3	29/07/2026 16:56:21	30/07/2026 01:47:42	Interna-Não programada-Próprias do sistema-Falha de material ou equipamento	13800	72	55257	637,62	Religador	Religadora Automática
1020	383	07	2026	13046	INO04	INO	BA03557280	1	3	29/07/2026 16:56:21	31/07/2026 11:53:49	Interna-Não programada-Próprias do sistema-Falha de material ou equipamento	13800	23	55257	988,03	DISMANLS	
1021	383	07	2026	13088	TAM03	TAM	BA03557284	1	3	29/07/2026 18:37:32	29/07/2026 18:43:03	Interna-Não programada-Próprias do sistema-Falha de material ou equipamento	13800	1286	47070	118,24	Religador	Religadora Automática
1022	383	07	2026	13088	TAM03	TAM	BA03557284	1	3	29/07/2026 18:37:32	29/07/2026 18:45:38	Interna-Não programada-Próprias do sistema-Falha de material ou equipamento	13800	977	47070	131,89	Religador	Religadora Automática
1023	383	07	2026	13088	TAM03	TAM	BA03557284	1	3	29/07/2026 18:37:32	29/07/2026 20:45:47	Interna-Não programada-Próprias do sistema-Falha de material ou equipamento	13800	273	47070	583,54	Religador	Religadora Automática
1024	383	07	2026	13088	TAM03	TAM	BA03557284	1	3	29/07/2026 18:37:32	29/07/2026 21:08:57	Interna-Não programada-Próprias do sistema-Falha de material ou equipamento	13800	259	47070	653,62	DISMANLS	
1025	383	07	2026	13088	TAM03	TAM	BA03557284	1	3	29/07/2026 18:37:32	30/07/2026 00:26:40	Interna-Não programada-Próprias do sistema-Falha de material ou equipamento	13800	623	47070	3.625,17	Ch. Fusível	Base Fusível
1026	383	07	2026	13088	TAM03	TAM	BA03557284	1	3	29/07/2026 21:16:03	29/07/2026 22:18:39	Interna-Não programada-Próprias do sistema-Falha de material ou equipamento	13800	1286	47070	1.341,73	Religador	Religadora Automática
1027	383	07	2026	13088	TAM03	TAM	BA03557284	1	3	29/07/2026 21:16:03	29/07/2026 23:23:16	Interna-Não programada-Próprias do sistema-Falha de material ou equipamento	13800	211	47070	447,38	Religador	Religadora Automática
1028	383	07	2026	13088	TAM03	TAM	BA03557284	1	3	29/07/2026 21:16:03	30/07/2026 05:26:52	Interna-Não programada-Próprias do sistema-Falha de material ou equipamento	13800	48	47070	392,65	Ch. Fusível	Base Fusível
1029	383	07	2026	13088	TAM03	TAM	BA03557284	1	3	29/07/2026 23:29:02	30/07/2026 02:50:41	Interna-Não programada-Próprias do sistema-Falha de material ou equipamento	13800	48	47070	161,32	Religador	Religadora Automática
1030	383	07	2026	13088	TAM03	TAM	BA03557284	1	3	30/07/2026 01:02:38	30/07/2026 01:09:06	Interna-Não programada-Próprias do sistema-Falha de material ou equipamento	13800	684	47070	73,72	Religador	Religadora Automática
1031	383	07	2026	13056	MAC08	MAC	BA03557296	1	3	29/07/2026 18:41:27	29/07/2026 23:27:06	Interna-Não programada-Meio ambiente-Árvore ou Vegetação	13800	5	55555	23,80		
1032	383	07	2026	13056	MAC08	MAC	BA03557296	1	3	29/07/2026 18:41:27	30/07/2026 07:23:53	Interna-Não programada-Meio ambiente-Árvore ou Vegetação	13800	179	55555	2.274,59	DISMANLS	
1033	383	07	2026	13056	MAC08	MAC	BA03557296	1	3	29/07/2026 19:14:34	29/07/2026 20:36:15	Interna-Não programada-Meio ambiente-Árvore ou Vegetação	13800	2152	55555	2.929,71	Religador	Religadora Automática
1034	383	07	2026	16389	NSA04	NSA	BA03557296	1	3	29/07/2026 19:14:34	29/07/2026 20:36:15	Interna-Não programada-Meio ambiente-Árvore ou Vegetação	13800	641	30540	872,65	Religador	Religadora Automática
1035	383	07	2026	13056	MAC08	MAC	BA03557296	1	3	29/07/2026 19:14:34	29/07/2026 20:37:08	Interna-Não programada-Meio ambiente-Árvore ou Vegetação	13800	400	55555	550,44	Religador	Religadora Automática
1036	383	07	2026	13056	MAC08	MAC	BA03557296	1	3	29/07/2026 20:38:19	29/07/2026 22:33:59	Interna-Não programada-Meio ambiente-Árvore ou Vegetação	13800	3148	55555	6.068,64	DISMANLS	
1037	383	07	2026	13056	MAC08	MAC	BA03557296	1	3	29/07/2026 22:25:22	29/07/2026 22:33:59	Interna-Não programada-Meio ambiente-Árvore ou Vegetação	13800	422	55555	60,60	DISMANLS	
1038	383	07	2026	13056	MAC08	MAC	BA03557296	1	3	29/07/2026 23:27:06	30/07/2026 00:31:23	Interna-Não programada-Meio ambiente-Árvore ou Vegetação	13800	1	55555	1,07	TRAMOMT	
1039	383	07	2026	13056	MAC08	MAC	BA03557296	1	3	29/07/2026 23:27:06	30/07/2026 02:35:19	Interna-Não programada-Meio ambiente-Árvore ou Vegetação	13800	1344	55555	4.216,05	DISMANLS	
1040	383	07	2026	13056	MAC08	MAC	BA03557296	1	3	30/07/2026 01:40:45	30/07/2026 02:35:19	Interna-Não programada-Meio ambiente-Árvore ou Vegetação	13800	1	55555	0,91	DISMANLS	
1041	383	07	2026	13088	TAM12	TAM	BA03557304	1	3	29/07/2026 18:42:24	29/07/2026 19:15:33	Interna-Não programada-Meio ambiente-Árvore ou Vegetação	13800	294	47070	162,43	Religador	Religadora Automática
1042	383	07	2026	13088	TAM12	TAM	BA03557304	1	3	29/07/2026 18:42:24	29/07/2026 19:16:24	Interna-Não programada-Meio ambiente-Árvore ou Vegetação	13800	471	47070	266,90	Religador	Religadora Automática
1043	383	07	2026	13088	TAM12	TAM	BA03557304	1	3	29/07/2026 18:42:24	30/07/2026 01:54:13	Interna-Não programada-Meio ambiente-Árvore ou Vegetação	13800	376	47070	2.706,05	DISMANLS	
1044	383	07	2026	13046	INO05	INO	BA03557306	1	3	29/07/2026 17:00:14	29/07/2026 19:25:21	Interna-Não programada-Próprias do sistema-Falha de material ou equipamento	13800	370	55257	894,89	DISMANEST	
1045	383	07	2026	13046	INO05	INO	BA03557306	1	3	29/07/2026 17:00:14	30/07/2026 06:32:30	Interna-Não programada-Próprias do sistema-Falha de material ou equipamento	13800	1759	55257	23.812,95	DISMANEST	
1046	383	07	2026	13046	INO05	INO	BA03557306	1	3	29/07/2026 17:00:14	30/07/2026 06:32:30	Interna-Não programada-Próprias do sistema-Falha de material ou equipamento	13800	197	55257	2.666,94	DISMANEST	
1047	383	07	2026	13046	INO05	INO	BA03557306	1	3	29/07/2026 17:00:14	30/07/2026 11:19:06	Interna-Não programada-Próprias do sistema-Falha de material ou equipamento	13800	358	55257	6.556,57	DISMANEST	
1048	383	07	2026	13046	INO05	INO	BA03557306	1	3	29/07/2026 17:00:14	30/07/2026 11:19:32	Interna-Não programada-Próprias do sistema-Falha de material ou equipamento	13800	27	55257	494,69	DISMANLS	
1049	383	07	2026	13046	INO05	INO	BA03557306	1	3	29/07/2026 19:25:21	30/07/2026 06:32:30	Interna-Não programada-Próprias do sistema-Falha de material ou equipamento	13800	36	55257	400,29		
1050	383	07	2026	13046	INO05	INO	BA03557306	1	3	29/07/2026 19:25:21	30/07/2026 06:32:30	Interna-Não programada-Próprias do sistema-Falha de material ou equipamento	13800	7	55257	77,83		
1051	383	07	2026	13046	INO05	INO	BA03557306	1	3	29/07/2026 19:25:21	30/07/2026 11:19:06	Interna-Não programada-Próprias do sistema-Falha de material ou equipamento	13800	6	55257	95,38		
1052	383	07	2026	13046	INO05	INO	BA03557306	1	3	29/07/2026 23:43:25	30/07/2026 06:32:12	Interna-Não programada-Próprias do sistema-Falha de material ou equipamento	13800	377	55257	2.568,52	DISMANEST	
1053	383	07	2026	13046	INO05	INO	BA03557306	1	3	29/07/2026 23:43:25	30/07/2026 06:32:30	Interna-Não programada-Próprias do sistema-Falha de material ou equipamento	13800	80	55257	545,44	DISMANEST	
1054	383	07	2026	13056	MAC03	MAC	BA03557308	1	3	29/07/2026 18:42:30	29/07/2026 18:45:39	Interna-Não programada-Próprias do sistema-Não identificada	13800	1673	55555	87,83	DISMANEST	
1055	383	07	2026	13056	MAC02	MAC	BA03557308	1	3	29/07/2026 18:42:30	29/07/2026 18:46:26	Interna-Não programada-Próprias do sistema-Não identificada	13800	576	55555	37,76	DISMANLS	
1056	383	07	2026	13056	MAC02	MAC	BA03557308	1	3	29/07/2026 18:42:30	29/07/2026 18:46:59	Interna-Não programada-Próprias do sistema-Não identificada	13800	322	55555	24,06	DISMANLS	
1057	383	07	2026	13056	MAC02	MAC	BA03557308	1	3	29/07/2026 18:42:30	30/07/2026 02:40:27	Interna-Não programada-Próprias do sistema-Não identificada	13800	628	55555	5.002,54	Religador	Religadora Automática
1058	383	07	2026	13056	ALP01	ALP	BA03557310	1	3	29/07/2026 18:43:08	29/07/2026 18:48:02	Interna-Não programada-Próprias do sistema-Não identificada	13800	109	55555	8,90	DISMANEST	

Item	Agente	Mês_Competencia	Ano_Competencia	Código Conjunto	Alimentador	Subestação	Número Ordem Interrupção	Tipo Interrupção	Código Motivo Expurgo	Data Hora Início Interrupção	Data Hora Fim Interrupção	Fato Gerador	Nível de Tensão	Qtd. Consumidoras Atingidas	Qtd. Consumidores Conjunto	CHI	Dispositivo	Elemento Responsável
1059	383	07	2026	13056	ALP01	ALP	BA03557310	1	3	29/07/2026 18:43:08	29/07/2026 18:48:17	Interna-Não programada-Próprias do sistema-Não identificada	13800	1386	55555	118,96	DISMANLS	
1060	383	07	2026	13021	AVI03	AVI	BA03557330	1	3	29/07/2026 18:50:45	29/07/2026 19:07:45	Interna-Não programada-Próprias do sistema-Desligamento para manutenção emergencial	13800	1663	36842	471,18	Religador	Religadora Automática
1061	383	07	2026	13035	EAR02	EAR	BA03557652	1	3	30/07/2026 11:11:35	30/07/2026 11:19:43	Interna-Não programada-Próprias do sistema-Não identificada	13800	1572	39144	213,09	Religador	Religadora Automática
1062	383	07	2026	13025	BGN05	BGN	BA03557660	1	3	30/07/2026 01:00:00	30/07/2026 02:24:00	Interna-Não programada-Meio ambiente-Árvore ou Vegetação	13800	31	29786	43,40	Ch. Fusível	Base Fusível
1063	383	07	2026	13041	13P	GXD	BA03557664	1	3	30/07/2026 02:12:47	30/07/2026 02:33:00	Interna-Não programada-Próprias do sistema-Não identificada	13800	42	51776	14,15	FUSIBLELS	
1064	383	07	2026	13086	SPT08	SPT	BA03557666	1	3	30/07/2026 02:13:05	30/07/2026 04:00:00	Interna-Não programada-Próprias do sistema-Falha de material ou equipamento	13800	30	47660	53,46	FUSIBLELS	
1065	383	07	2026	13041	GXD10	GXD	BA03557672	1	3	30/07/2026 02:29:14	30/07/2026 02:59:31	Interna-Não programada-Meio ambiente-Árvore ou Vegetação	13800	83	51776	41,89	FUSIBLELS	
1066	383	07	2026	13041	GXD10	GXD	BA03557672	1	3	30/07/2026 02:29:14	30/07/2026 02:59:35	Interna-Não programada-Meio ambiente-Árvore ou Vegetação	13800	81	51776	40,97	Ch. Fusível	Base Fusível
1067	383	07	2026	16389	NSA04	NSA	BA03557674	1	3	30/07/2026 02:32:36	30/07/2026 13:59:46	Interna-Não programada-Próprias do sistema-Falha de material ou equipamento	13800	338	30540	3.871,04	Religador	Religadora Automática
1068	383	07	2026	16389	NSA04	NSA	BA03557674	1	3	30/07/2026 11:33:12	30/07/2026 13:59:46	Interna-Não programada-Próprias do sistema-Falha de material ou equipamento	13800	182	30540	444,59	Religador	Religadora Automática
1069	383	07	2026	13035	EAR03	EAR	BA03557678	1	3	30/07/2026 02:44:27	30/07/2026 03:46:13	Interna-Não programada-Próprias do sistema-Não identificada	13800	458	39144	471,49	DISMANEST	
1070	383	07	2026	13016	ANG03	ANG	BA03557600	1	3	29/07/2026 23:27:08	30/07/2026 09:45:45	Interna-Não programada-Próprias do sistema-Desligamento para manutenção emergencial	13800	689	43007	7.103,78	DISMANLS	
1071	383	07	2026	13016	ANG03	ANG	BA03557600	1	3	29/07/2026 23:27:08	30/07/2026 12:02:00	Interna-Não programada-Próprias do sistema-Desligamento para manutenção emergencial	13800	73	43007	918,42	DISMANLS	
1072	383	07	2026	13031	CEL15	CEL	BA03557604	1	3	29/07/2026 23:47:26	29/07/2026 23:50:44	Interna-Não programada-Próprias do sistema-Não identificada	13800	2634	44928	144,87	DISMANEST	
1073	383	07	2026	13031	CEL15	CEL	BA03557604	1	3	29/07/2026 23:47:26	29/07/2026 23:52:01	Interna-Não programada-Próprias do sistema-Não identificada	13800	525	44928	40,10	DISMANLS	
1074	383	07	2026	13031	CEL15	CEL	BA03557604	1	3	29/07/2026 23:47:26	29/07/2026 23:53:08	Interna-Não programada-Próprias do sistema-Não identificada	13800	484	44928	45,98	DISMANLS	
1075	383	07	2026	13066	PAR04	PAR	BA03557604	1	3	30/07/2026 09:42:57	30/07/2026 09:46:10	Interna-Não programada-Próprias do sistema-Não identificada	13800	3500	68284	187,64	DISMANLS	
1076	383	07	2026	13066	PAR04	PAR	BA03557604	1	3	30/07/2026 09:42:57	30/07/2026 09:47:45	Interna-Não programada-Próprias do sistema-Não identificada	13800	380	68284	30,40	DISMANEST	
1077	383	07	2026	13066	PAR05	PAR	BA03557604	1	3	30/07/2026 09:42:57	30/07/2026 09:47:45	Interna-Não programada-Próprias do sistema-Não identificada	13800	27	68284	2,16	DISMANEST	
1078	383	07	2026	13066	PAR04	PAR	BA03557604	1	3	30/07/2026 09:42:57	30/07/2026 09:47:45	Interna-Não programada-Próprias do sistema-Não identificada	13800	281	68284	22,48	DISMANEST	
1079	383	07	2026	13060	MUR01	MUR	DT29448129	1	3	31/07/2026 02:14:33	31/07/2026 02:19:20	Interna-Não programada-Próprias do sistema-Não identificada	13800	6819	35452	543,63	DISMANEST	
1080	383	07	2026	13060	MUR01	MUR	DT29448129	1	3	31/07/2026 02:14:33	31/07/2026 02:19:34	Interna-Não programada-Próprias do sistema-Não identificada	13800	272	35452	22,74	DISMANEST	
1081	383	07	2026	13015	ALC06	ALC	DT29448607	1	3	31/07/2026 05:04:29	31/07/2026 05:23:10	Interna-Não programada-Próprias do sistema-Falha de material ou equipamento	13800	63	58653	19,62	TRAMOMT	
1082	383	07	2026	13015	ALC06	ALC	DT29448607	1	3	31/07/2026 06:33:52	31/07/2026 07:28:10	Interna-Não programada-Próprias do sistema-Falha de material ou equipamento	13800	63	58653	57,02	DISMANLS	
1083	383	07	2026	13024	CQT04	CQT	DT29449021	1	3	30/07/2026 10:06:00	30/07/2026 23:50:59	Interna-Não programada-Meio ambiente-Árvore ou Vegetação	13800	186	6852	2.557,45	DISMANLS	
1084	383	07	2026	13070	POR04	POR	DT29449625	1	3	31/07/2026 01:40:00	31/07/2026 14:30:00	Interna-Não programada-Próprias do sistema-Falha de material ou equipamento	13800	5	34340	64,17	Ch. Fusível	Base Fusível
1085	383	07	2026	17188	ARS11	ARS	DT29456577	1	3	30/07/2026 11:15:04	30/07/2026 11:35:04	Interna-Não programada-Meio ambiente-Árvore ou Vegetação	13800	95	33716	31,67	Ch. Fusível	Base Fusível
1086	383	07	2026	13045	ING04	ING	DT29456685	1	3	31/07/2026 00:15:46	31/07/2026 10:54:47	Interna-Não programada-Meio ambiente-Árvore ou Vegetação	13800	63	38530	670,97	Ch. Fusível	Base Fusível
1087	383	07	2026	13057	PTI03	PTI	DT29459357	1	3	31/07/2026 12:03:07	31/07/2026 19:29:42	Interna-Não programada-Meio ambiente-Árvore ou Vegetação	13800	185	39788	1.376,97	Chave Faca	Chave Unipolar
1088	383	07	2026	13021	AVI03	AVI	BA03557330	1	3	29/07/2026 18:55:46	29/07/2026 19:07:45	Interna-Não programada-Próprias do sistema-Desligamento para manutenção emergencial	13800	53	36842	10,59		
1089	383	07	2026	13021	AVI03	AVI	BA03557330	1	3	29/07/2026 18:59:02	29/07/2026 19:07:45	Interna-Não programada-Próprias do sistema-Desligamento para manutenção emergencial	13800	55	36842	7,99	Religador	Religadora Automática
1090	383	07	2026	13076	RDO07	RDO	BA03557338	1	3	29/07/2026 18:50:50	29/07/2026 19:13:34	Interna-Não programada-Próprias do sistema-Falha de material ou equipamento	13800	4156	57440	1.574,66	Religador	Religadora Automática
1091	383	07	2026	13076	RDO07	RDO	BA03557338	1	3	29/07/2026 18:50:50	29/07/2026 19:14:06	Interna-Não programada-Próprias do sistema-Falha de material ou equipamento	13800	175	57440	67,86	Religador	Religadora Automática
1092	383	07	2026	13076	RDO07	RDO	BA03557338	1	3	29/07/2026 18:50:50	29/07/2026 21:19:33	Interna-Não programada-Próprias do sistema-Falha de material ou equipamento	13800	236	57440	584,95	DISMANLS	
1093	383	07	2026	13076	RDO07	RDO	BA03557338	1	3	29/07/2026 18:50:50	30/07/2026 08:10:00	Interna-Não programada-Próprias do sistema-Falha de material ou equipamento	13800	70	57440	932,36	DISMANLS	
1094	383	07	2026	16389	NSA04	NSA	BA03557340	1	3	29/07/2026 18:51:29	29/07/2026 22:06:06	Interna-Não programada-Próprias do sistema-Falha de material ou equipamento	13800	1754	30540	5.689,29	Religador	Religadora Automática
1095	383	07	2026	16389	NSA04	NSA	BA03557340	1	3	29/07/2026 18:51:29	30/07/2026 01:11:39	Interna-Não programada-Próprias do sistema-Falha de material ou equipamento	13800	445	30540	2.819,57	Religador	Religadora Automática
1096	383	07	2026	13044	IBS07	IBS	BA03557342	1	3	29/07/2026 18:52:42	29/07/2026 18:58:40	Interna-Não programada-Próprias do sistema-Não identificada	13800	180	36396	17,90	Religador	Religadora Automática
1097	383	07	2026	13044	IBS07	IBS	BA03557342	1	3	29/07/2026 18:52:42	30/07/2026 00:12:49	Interna-Não programada-Próprias do sistema-Não identificada	13800	671	36396	3.579,97	Religador	Religadora Automática
1098	383	07	2026	17189	ZSL03	ZSL	BA03557346	1	3	29/07/2026 18:53:47	30/07/2026 00:02:15	Interna-Não programada-Próprias do sistema-Falha de material ou equipamento	13800	675	31264	3.470,25	DISMANEST	
1099	383	07	2026	17189	ZSL03	ZSL	BA03557346	1	3	29/07/2026 18:53:47	30/07/2026 00:04:04	Interna-Não programada-Próprias do sistema-Falha de material ou equipamento	13800	337	31264	1.742,76	DISMANLS	
1100	383	07	2026	17189	ZSL08	ZSL	BA03557346	1	3	29/07/2026 18:53:47	30/07/2026 00:04:04	Interna-Não programada-Próprias do sistema-Falha de material ou equipamento	13800	1326	31264	6.857,26	DISMANLS	
1101	383	07	2026	17189	ZSL03	ZSL	BA03557346	1	3	29/07/2026 18:53:47	30/07/2026 00:05:21	Interna-Não programada-Próprias do sistema-Falha de material ou equipamento	13800	294	31264	1.526,68	DISMANLS	
1102	383	07	2026	17189	ZSL03	ZSL	BA03557346	1	3	29/07/2026 18:53:47	30/07/2026 19:23:44	Interna-Não programada-Próprias do sistema-Falha de material ou equipamento	13800	202	31264	4.948,83	DISMANLS	
1103	383	07	2026	13056	ALP01	ALP	BA03557350	1	3	29/07/2026 18:54:49	30/07/2026 09:01:30	Interna-Não programada-Próprias do sistema-Não identificada	13800	18	55555	254,01	DISMANEST	
1104	383	07	2026	13056	ALP01	ALP	BA03557350	1	3	29/07/2026 18:54:49	30/07/2026 09:02:05	Interna-Não programada-Próprias do sistema-Não identificada	13800	109	55555	1.539,20	Religador	Religadora Automática
1105	383	07	2026	16388	CAB02	CAB	BA03557356	1	3	29/07/2026 18:58:31	29/07/2026 22:57:52	Interna-Não programada-Meio ambiente-Árvore ou Vegetação	13800	312	17177	1.244,62	DISMANEST	
1106	383	07	2026	16389	NSA04	NSA	BA03557356	1	3	29/07/2026 18:58:31	29/07/2026 23:00:28	Interna-Não programada-Meio ambiente-Árvore ou Vegetação	13800	1078	30540	4.347,04	DISMANLS	
1107	383	07	2026	16389	NSA04	NSA	BA03557362	1	3	29/07/2026 19:00:00	29/07/2026 19:03:17	Interna-Não programada-Próprias do sistema-Não identificada	13800	2206	30540	120,72	DISMANEST	
1108	383	07	2026	16389	NSA04	NSA	BA03557362	1	3	29/07/2026 19:00:00	29/07/2026 19:03:47	Interna-Não programada-Próprias do sistema-Não identificada	13800	513	30540	32,35	DISMANEST	
1109	383	07	2026	16389	NSA04	NSA	BA03557362	1	3	29/07/2026 19:00:00	29/07/2026 19:04:18	Interna-Não programada-Próprias do sistema-Não identificada	13800	1152	30540	82,56	DISMANLS	
1110	383	07	2026	16389	NSA04	NSA	BA03557362	1	3	29/07/2026 19:00:00	29/07/2026 19:04:50	Interna-Não programada-Próprias do sistema-Não identificada	13800	641	30540	51,64	DISMANLS	
1111	383	07	2026	16389	NSA04	NSA	BA03557362	1	3	29/07/2026 19:00:00	30/07/2026 02:31:06	Interna-Não programada-Próprias do sistema-Não identificada	13800	153	30540	1.150,31	Religador	Religadora Automática
1112	383	07	2026	13044	IBS04	IBS	BA03557364	1	3	29/07/2026 19:00:33	29/07/2026 19:08:19	Interna-Não programada-Meio ambiente-Árvore ou Vegetação	13800	695	36396	89,96	DISMANEST	
1113	383	07	2026	13044	IBS04	IBS	BA03557364	1	3	29/07/2026 19:00:33	29/07/2026 19:08:48	Interna-Não programada-Meio ambiente-Árvore ou Vegetação	13800	2973	36396	408,79	DISMANEST	
1114	383	07	2026	13044	IBS10	IBS	BA03557364	1	3	29/07/2026 19:00:33	29/07/2026 19:08:48	Interna-Não programada-Meio ambiente-Árvore ou Vegetação	13800	85	36396	11,69	DISMANEST	
1115	383	07	2026	13044	IBS10	IBS	BA03557364	1	3	29/07/2026 19:00:33	29/07/2026 19:10:10	Interna-Não programada-Meio ambiente-Árvore ou Vegetação	13800	588	36396	94,24	Religador	Religadora Automática
1116	383	07	2026	13044	IBS10	IBS	BA03557364	1	3	29/07/2026 19:00:33	29/07/2026 19:11:13	Interna-Não programada-Meio ambiente-Árvore ou Vegetação	13800	2139	36396	380,27	DISMANLS	
1117	383	07	2026	13044	IBS10	IBS	BA03557364	1	3	29/07/2026 19:00:33	30/07/2026 03:40:22	Interna-Não programada-Meio ambiente-Árvore ou Vegetação	13800	194	36396	1.680,74	DISMANLS	
1118	383	07	2026	13044	IBS10	IBS	BA03557364	1	3	29/07/2026 19:00:33	30/07/2026 05:43:01	Interna-Não programada-Meio ambiente-Árvore ou Vegetação	13800	228	36396	2.441,37	Religador	Religadora Automática
1119	383	07	2026	13044	IBS10	IBS	BA03557364	1	3	30/07/2026 03:01:30	30/07/2026 14:31:26	Interna-Não programada-Meio ambiente-Árvore ou Vegetação	13800	269	36396	3.093,20	Chave Faca	Chave Unipolar
1120	383	07	2026	13044	IBS10	IBS	BA03557364	1	3	30/07/2026 03:02:26	30/07/2026 14:31:26	Interna-Não programada-Meio ambiente-Árvore ou Vegetação	13800	22	36396	252,63	Chave Faca	Chave Unipolar
1121	383	07	2026	13047	ITP04	ITP	BA03557376	1	3	29/07/2026 19:13:19	31/07/2026 15:00:00	Interna-Não programada-Meio ambiente-Árvore ou Vegetação	13800	24	23724	1.050,67	Ch. Fusível	Base Fusível
1122	383	07	2026	13047	ITP04	ITP	BA03557376	1	3	29/07/2026 19:21:07	29/07/2026 20:33:00	Interna-Não programada-Meio ambiente-Árvore ou Vegetação	13800	20	23724	23,96	Ch. Fusível	Base Fusível
1123	383	07	2026	17187	VIV02	VIV	BA03557378	1	3	29/07/2026 19:12:22	29/07/2026 19:17:49	Interna-Não programada-Próprias do sistema-Falha de material ou equipamento	13800	1543	33092	140,16	DISMANEST	
1124	383	07	2026	17187	VIV02	VIV	BA03557378	1	3	29/07/2026 19:12:22	29/07/2026 19:19:01	Interna-Não programada-Próprias do sistema-Falha de material ou equipamento	13800	2549	33092	282,51	DISMANLS	

Item	Agente	Mês Competencia	Ano Competencia	Código Conjunto	Alimentador	Subestação	Número Ordem Interrupção	Tipo Interrupção	Código Motivo Expurgo	Data Hora Início Interrupção	Data Hora Fim Interrupção	Fato Gerador	Nível de Tensão	Qtd. Consumidoras Atingidas	Qtd. Consumidores Conjunto	CHI	Dispositivo	Elemento Responsável
1125	383	07	2026	17187	VIV02	VIV	BA03557378	1	3	29/07/2026 19:12:22	29/07/2026 19:19:12	Interna-Não programada-Próprias do sistema-Falha de material ou equipamento	13800	779	33092	88,72	DISMANEST	
1126	383	07	2026	17187	VIV02	VIV	BA03557378	1	3	29/07/2026 19:12:22	29/07/2026 19:19:12	Interna-Não programada-Próprias do sistema-Falha de material ou equipamento	13800	2522	33092	287,23	DISMANEST	
1127	383	07	2026	17187	VIV02	VIV	BA03557378	1	3	29/07/2026 19:12:22	29/07/2026 22:50:39	Interna-Não programada-Próprias do sistema-Falha de material ou equipamento	13800	275	33092	1.000,47	Chave Faca	Chave Unipolar
1128	383	07	2026	17187	VIV02	VIV	BA03557378	1	3	29/07/2026 19:12:22	29/07/2026 22:52:07	Interna-Não programada-Próprias do sistema-Falha de material ou equipamento	13800	341	33092	1.248,91	Religador	Religadora Automática
1129	383	07	2026	17187	VIV02	VIV	BA03557378	1	3	29/07/2026 19:12:22	29/07/2026 22:52:56	Interna-Não programada-Próprias do sistema-Falha de material ou equipamento	13800	133	33092	488,92	DISMANLS	
1130	383	07	2026	17187	VIV02	VIV	BA03557378	1	3	29/07/2026 19:12:22	30/07/2026 17:24:44	Interna-Não programada-Próprias do sistema-Falha de material ou equipamento	13800	121	33092	2.686,94	DISMANLS	
1131	383	07	2026	13049	ITA05	ITA	BA03557384	1	3	29/07/2026 19:16:22	30/07/2026 06:47:10	Interna-Não programada-Próprias do sistema-Falha de material ou equipamento	13800	644	40543	7.414,59	Religador	Religadora Automática
1132	383	07	2026	13076	RDO01	RDO	BA03557390	1	3	29/07/2026 19:28:14	29/07/2026 23:54:17	Interna-Não programada-Próprias do sistema-Falha de material ou equipamento	13800	121	57440	536,53	DISMANLS	
1133	383	07	2026	13076	RDO01	RDO	BA03557390	1	3	29/07/2026 19:29:33	29/07/2026 20:24:54	Interna-Não programada-Próprias do sistema-Falha de material ou equipamento	13800	691	57440	637,45	DISMANLS	
1134	383	07	2026	13076	RDO01	RDO	BA03557390	1	3	29/07/2026 19:29:33	29/07/2026 23:54:17	Interna-Não programada-Próprias do sistema-Falha de material ou equipamento	13800	34	57440	150,02	DISMANLS	
1135	383	07	2026	17187	VIV03	VIV	BA03557400	1	3	29/07/2026 19:37:40	29/07/2026 19:52:17	Interna-Não programada-Próprias do sistema-Não identificada	13800	5838	33092	1.422,20	DISMANEST	
1136	383	07	2026	13076	RDO03	RDO	BA03557400	1	3	29/07/2026 19:37:40	29/07/2026 19:52:17	Interna-Não programada-Próprias do sistema-Não identificada	13800	1488	57440	362,49	DISMANEST	
1137	383	07	2026	17187	VIV03	VIV	BA03557400	1	3	29/07/2026 19:37:40	29/07/2026 19:52:45	Interna-Não programada-Próprias do sistema-Não identificada	13800	4508	33092	1.133,26	DISMANEST	
1138	383	07	2026	17187	VIV02	VIV	BA03557400	1	3	29/07/2026 19:37:40	29/07/2026 19:52:45	Interna-Não programada-Próprias do sistema-Não identificada	13800	2549	33092	640,79	DISMANEST	
1139	383	07	2026	13075	RDC02	RDC	BA03557410	1	3	29/07/2026 19:41:36	30/07/2026 07:00:03	Interna-Não programada-Meio ambiente-Árvore ou Vegetação	13800	13	21605	147,00	Religador	Religadora Automática
1140	383	07	2026	13075	RDC02	RDC	BA03557410	1	3	29/07/2026 19:41:36	30/07/2026 15:06:16	Interna-Não programada-Meio ambiente-Árvore ou Vegetação	13800	193	21605	3.746,34	DISMANLS	
1141	383	07	2026	13075	RDC02	RDC	BA03557410	1	3	30/07/2026 16:03:15	30/07/2026 16:15:54	Interna-Não programada-Meio ambiente-Árvore ou Vegetação	13800	114	21605	24,04	Religador	Religadora Automática
1142	383	07	2026	13075	RDC02	RDC	BA03557410	1	3	30/07/2026 16:03:15	30/07/2026 16:19:41	Interna-Não programada-Meio ambiente-Árvore ou Vegetação	13800	114	21605	31,22	Religador	Religadora Automática
1143	383	07	2026	13075	RDC02	RDC	BA03557410	1	3	30/07/2026 16:03:15	30/07/2026 16:19:41	Interna-Não programada-Meio ambiente-Árvore ou Vegetação	13800	565	21605	154,75	Religador	Religadora Automática
1144	383	07	2026	13075	RDC02	RDC	BA03557410	1	3	30/07/2026 16:03:15	31/07/2026 17:30:06	Interna-Não programada-Meio ambiente-Árvore ou Vegetação	13800	16	21605	407,16	Religador	Religadora Automática
1145	383	07	2026	13075	RDC02	RDC	BA03557410	1	3	30/07/2026 16:03:15	31/07/2026 17:50:00	Interna-Não programada-Meio ambiente-Árvore ou Vegetação	13800	177	21605	4.562,91	Chave Faca	Chave Unipolar
1146	383	07	2026	13015	ALC06	ALC	BA03557432	1	3	29/07/2026 19:50:34	29/07/2026 20:24:27	Interna-Não programada-Próprias do sistema-Não identificada	13800	656	58653	370,46	Religador	Religadora Automática
1147	383	07	2026	13015	ALC06	ALC	BA03557432	1	3	29/07/2026 19:50:34	29/07/2026 20:30:56	Interna-Não programada-Próprias do sistema-Não identificada	13800	908	58653	610,88	Religador	Religadora Automática
1148	383	07	2026	13015	ALC06	ALC	BA03557432	1	3	29/07/2026 19:50:34	29/07/2026 20:33:28	Interna-Não programada-Próprias do sistema-Não identificada	13800	349	58653	249,54	DISMANLS	
1149	383	07	2026	13015	ALC09	ALC	BA03557432	1	3	29/07/2026 20:27:17	30/07/2026 10:54:28	Interna-Não programada-Próprias do sistema-Não identificada	13800	125	58653	1.806,63	Religador	Religadora Automática
1150	383	07	2026	17187	VIV04	VIV	BA03557436	1	3	29/07/2026 19:51:37	29/07/2026 19:54:39	Interna-Não programada-Próprias do sistema-Não identificada	13800	525	33092	26,54	DISMANEST	
1151	383	07	2026	17187	ROL01	ROL	BA03557436	1	3	29/07/2026 19:51:37	29/07/2026 19:54:39	Interna-Não programada-Próprias do sistema-Não identificada	13800	75	33092	3,79	DISMANEST	
1152	383	07	2026	17187	ROL02	ROL	BA03557436	1	3	29/07/2026 19:51:37	29/07/2026 20:01:27	Interna-Não programada-Próprias do sistema-Não identificada	13800	649	33092	106,36	Religador	Religadora Automática
1153	383	07	2026	17187	ROL02	ROL	BA03557436	1	3	29/07/2026 19:51:37	29/07/2026 23:58:58	Interna-Não programada-Próprias do sistema-Não identificada	13800	518	33092	2.135,45	Religador	Religadora Automática
1154	383	07	2026	17187	ROL02	ROL	BA03557436	1	3	30/07/2026 05:25:16	30/07/2026 11:25:25	Interna-Não programada-Próprias do sistema-Não identificada	13800	255	33092	1.530,64	Religador	Religadora Automática
1155	383	07	2026	13031	CEL05	CEL	BA03557460	1	3	29/07/2026 20:01:51	30/07/2026 16:51:35	Interna-Não programada-Próprias do sistema-Falha de material ou equipamento	13800	4	44928	83,32	Religador	Religadora Automática
1156	383	07	2026	13031	CEL05	CEL	BA03557460	1	3	29/07/2026 20:03:53	29/07/2026 20:40:35	Interna-Não programada-Próprias do sistema-Falha de material ou equipamento	13800	356	44928	217,75	Religador	Religadora Automática
1157	383	07	2026	13031	CEL05	CEL	BA03557460	1	3	29/07/2026 20:03:53	30/07/2026 16:51:35	Interna-Não programada-Próprias do sistema-Falha de material ou equipamento	13800	42	44928	873,39	Religador	Religadora Automática
1158	383	07	2026	13056	QUI02	QUI	BA03557498	1	3	29/07/2026 20:37:26	30/07/2026 01:35:27	Interna-Não programada-Meio ambiente-Árvore ou Vegetação	13800	568	55555	2.821,22	Religador	Religadora Automática
1159	383	07	2026	13056	QUI02	QUI	BA03557498	1	3	29/07/2026 20:37:26	30/07/2026 01:35:48	Interna-Não programada-Meio ambiente-Árvore ou Vegetação	13800	158	55555	785,70	Religador	Religadora Automática
1160	383	07	2026	17209	MPA03	MPA	BA03557500	1	3	29/07/2026 20:45:24	30/07/2026 03:45:55	Interna-Não programada-Próprias do sistema-Falha de material ou equipamento	13800	915	27825	6.412,88	DISMANLS	
1161	383	07	2026	17189	ZSL03	ZSL	BA03557500	1	3	29/07/2026 20:45:24	30/07/2026 03:56:03	Interna-Não programada-Próprias do sistema-Falha de material ou equipamento	13800	756	31264	5.426,19	DISMANLS	
1162	383	07	2026	17209	MPA03	MPA	BA03557500	1	3	29/07/2026 20:45:24	30/07/2026 18:33:58	Interna-Não programada-Próprias do sistema-Falha de material ou equipamento	13800	347	27825	7.567,88	DISMANLS	
1163	383	07	2026	17209	MPA03	MPA	BA03557500	1	3	29/07/2026 20:47:18	30/07/2026 03:45:55	Interna-Não programada-Próprias do sistema-Falha de material ou equipamento	13800	14	27825	97,68		
1164	383	07	2026	17189	ZSL03	ZSL	BA03557500	1	3	29/07/2026 20:47:18	30/07/2026 03:56:03	Interna-Não programada-Próprias do sistema-Falha de material ou equipamento	13800	11	31264	78,60		
1165	383	07	2026	17209	MPA03	MPA	BA03557500	1	3	29/07/2026 20:47:18	30/07/2026 18:33:58	Interna-Não programada-Próprias do sistema-Falha de material ou equipamento	13800	3	27825	65,33		
1166	383	07	2026	17209	MPA03	MPA	BA03557500	1	3	29/07/2026 20:47:18	30/07/2026 19:22:45	Interna-Não programada-Próprias do sistema-Falha de material ou equipamento	13800	75	27825	1.694,31	DISMANLS	
1167	383	07	2026	17209	MPA03	MPA	BA03557500	1	3	30/07/2026 19:57:45	30/07/2026 21:36:12	Interna-Não programada-Próprias do sistema-Falha de material ou equipamento	13800	75	27825	123,06	DISMANLS	
1168	383	07	2026	13031	CEL12	CEL	BA03557506	1	3	29/07/2026 20:49:30	29/07/2026 20:52:56	Interna-Não programada-Próprias do sistema-Não identificada	13800	444	44928	25,41	Chave Faca	Chave Unipolar
1169	383	07	2026	13031	CEL03	CEL	BA03557506	1	3	29/07/2026 20:49:30	29/07/2026 21:23:33	Interna-Não programada-Próprias do sistema-Não identificada	13800	277	44928	157,20	Chave Faca	Chave Unipolar
1170	383	07	2026	13079	SCS07	SCS	BA03557506	1	3	29/07/2026 20:49:30	29/07/2026 21:24:09	Interna-Não programada-Próprias do sistema-Não identificada	13800	105	33811	60,64	Religador	Religadora Automática
1171	383	07	2026	13031	CEL03	CEL	BA03557506	1	3	29/07/2026 20:49:30	29/07/2026 21:24:09	Interna-Não programada-Próprias do sistema-Não identificada	13800	2743	44928	1.584,08	Religador	Religadora Automática
1172	383	07	2026	16394	LIB03	LIB	BA03557512	1	3	29/07/2026 20:51:02	29/07/2026 21:35:29	Interna-Não programada-Meio ambiente-Árvore ou Vegetação	13800	396	63964	293,37	Religador	Religadora Automática
1173	383	07	2026	16394	LIB03	LIB	BA03557512	1	3	29/07/2026 20:51:02	29/07/2026 22:46:33	Interna-Não programada-Meio ambiente-Árvore ou Vegetação	13800	597	63964	1.149,39	Religador	Religadora Automática
1174	383	07	2026	16394	LIB03	LIB	BA03557512	1	3	29/07/2026 20:51:02	30/07/2026 00:32:43	Interna-Não programada-Meio ambiente-Árvore ou Vegetação	13800	412	63964	1.522,23	Ch. Fusível	Base Fusível
1175	383	07	2026	13093	VDP05	VDP	BA03557518	1	3	29/07/2026 20:52:41	29/07/2026 21:55:00	Interna-Não programada-Próprias do sistema-Falha de material ou equipamento	13800	120	50529	124,63	Ch. Fusível	Base Fusível
1176	383	07	2026	13093	VDP05	VDP	BA03557518	1	3	29/07/2026 20:58:02	29/07/2026 22:20:00	Interna-Não programada-Próprias do sistema-Falha de material ou equipamento	13800	13	50529	17,76	FUSIBLELS	
1177	383	07	2026	13066	PAR03	PAR	BA03557520	1	3	29/07/2026 20:54:49	29/07/2026 20:57:56	Interna-Não programada-Próprias do sistema-Falha de material ou equipamento	13800	195	68284	10,13	Religador	Religadora Automática
1178	383	07	2026	13066	PAR03	PAR	BA03557520	1	3	29/07/2026 20:54:49	29/07/2026 23:26:10	Interna-Não programada-Próprias do sistema-Falha de material ou equipamento	13800	119	68284	300,18	Chave Faca	Chave Unipolar
1179	383	07	2026	13090	TER06	TER	BA03557526	1	3	29/07/2026 21:00:00	29/07/2026 21:41:00	Interna-Não programada-Meio ambiente-Árvore ou Vegetação	13800	22	41975	15,03	Ch. Fusível	Base Fusível
1180	383	07	2026	16395	ARL03	ARL	BA03557528	1	3	29/07/2026 21:41:00	31/07/2026 19:34:07	Interna-Não programada-Meio ambiente-Árvore ou Vegetação	13800	10	22884	458,85	FUSIBLELS	
1181	383	07	2026	13046	INO07	INO	BA03557540	1	3	29/07/2026 17:36:29	29/07/2026 17:58:54	Interna-Não programada-Próprias do sistema-Falha de material ou equipamento	13800	4592	55257	1.715,62	TRAMOMT	
1182	383	07	2026	13068	PIN05	PIN	BA03557540	1	3	29/07/2026 17:36:29	29/07/2026 17:58:54	Interna-Não programada-Próprias do sistema-Falha de material ou equipamento	13800	3123	45718	1.166,79	TRAMOMT	
1183	383	07	2026	13046	INO03	INO	BA03557540	1	3	29/07/2026 17:36:29	29/07/2026 17:58:54	Interna-Não programada-Próprias do sistema-Falha de material ou equipamento	13800	5108	55257	1.908,41	TRAMOMT	
1184	383	07	2026	13046	INO07	INO	BA03557540	1	3	30/07/2026 00:44:54	30/07/2026 00:55:02	Interna-Não programada-Próprias do sistema-Falha de material ou equipamento	13800	1924	55257	324,94	DISMANLS	
1185	383	07	2026	13068	PIN05	PIN	BA03557540	1	3	30/07/2026 00:44:54	30/07/2026 00:55:02	Interna-Não programada-Próprias do sistema-Falha de material ou equipamento	13800	3003	45718	507,17	DISMANLS	
1186	383	07	2026	13046	INO07	INO	BA03557540	1	3	30/07/2026 00:44:54	30/07/2026 00:56:01	Interna-Não programada-Próprias do sistema-Falha de material ou equipamento	13800	2754	55257	510,26	DISMANLS	
1187	383	07	2026	13046	INO03	INO	BA03557540	1	3	30/07/2026 00:44:54	30/07/2026 00:56:01	Interna-Não programada-Próprias do sistema-Falha de material ou equipamento	13800	5184	55257	960,48	DISMANLS	
1188	383	07	2026	13068	PIN05	PIN	BA03557540	1	3	30/07/2026 00:44:54	30/07/2026 01:53:45	Interna-Não programada-Próprias do sistema-Falha de material ou equipamento	13800	210	45718	240,98	DISMANLS	
1189	383	07	2026	13046	INO03	INO	BA03557540	1	3	30/07/2026 02:43:04	30/07/2026 07:31:26	Interna-Não programada-Próprias do sistema-Falha de material ou equipamento	13800	6449	55257	30.994,61	TRAMOMT	

Item	Agente	Mês_Competencia	Ano_Competencia	Código Conjunto	Alimentador	Subestação	Número Ordem Interrupção	Tipo Interrupção	Código Motivo Expurgo	Data Hora Início Interrupção	Data Hora Fim Interrupção	Fato Gerador	Nível de Tensão	Qtd. Consumidoras Atingidas	Qtd. Consumidores Conjunto	CHI	Dispositivo	Elemento Responsável
1190	383	07	2026	13068	PIN05	PIN	BA03557540	1	3	30/07/2026 02:43:04	30/07/2026 07:31:26	Interna-Não programada-Próprias do sistema-Falha de material ou equipamento	13800	870	45718	4.181,32	TRAMOMT	
1191	383	07	2026	13046	INO07	INO	BA03557540	1	3	30/07/2026 02:43:04	30/07/2026 07:31:26	Interna-Não programada-Próprias do sistema-Falha de material ou equipamento	13800	2754	55257	13.236,03	TRAMOMT	
1192	383	07	2026	13068	PIN05	PIN	BA03557540	1	3	30/07/2026 12:49:56	30/07/2026 12:55:11	Interna-Não programada-Próprias do sistema-Falha de material ou equipamento	13800	195	45718	17,06	Religador	Religadora Automática
1193	383	07	2026	13082	SLR17	SLR	BA03557542	1	3	29/07/2026 21:23:17	29/07/2026 21:26:54	Interna-Não programada-Próprias do sistema-Falha de material ou equipamento	13800	40	29220	2,41	TRAMOMT	
1194	383	07	2026	13082	SLR17	SLR	BA03557542	1	3	29/07/2026 21:23:17	30/07/2026 07:20:41	Interna-Não programada-Próprias do sistema-Falha de material ou equipamento	13800	182	29220	1.812,11	DISMANEST	
1195	383	07	2026	13082	SLR17	SLR	BA03557542	1	3	29/07/2026 21:27:42	29/07/2026 21:32:52	Interna-Não programada-Próprias do sistema-Falha de material ou equipamento	13800	1	29220	0,09	DISMANEST	
1196	383	07	2026	13082	SLR16	SLR	BA03557542	1	3	29/07/2026 21:27:42	29/07/2026 21:32:52	Interna-Não programada-Próprias do sistema-Falha de material ou equipamento	13800	7	29220	0,60	DISMANEST	
1197	383	07	2026	13082	SLR17	SLR	BA03557542	1	3	29/07/2026 21:27:42	30/07/2026 00:33:07	Interna-Não programada-Próprias do sistema-Falha de material ou equipamento	13800	537	29220	1.659,48	DISMANLS	
1198	383	07	2026	17209	MPA02	MPA	BA03557554	1	3	29/07/2026 21:44:33	30/07/2026 03:53:27	Interna-Não programada-Próprias do sistema-Falha de material ou equipamento	13800	2192	27825	13.477,15	DISMANLS	
1199	383	07	2026	17209	MPA02	MPA	BA03557554	1	3	29/07/2026 21:44:33	30/07/2026 03:53:48	Interna-Não programada-Próprias do sistema-Falha de material ou equipamento	13800	384	27825	2.363,20	DISMANEST	
1200	383	07	2026	17209	MPA02	MPA	BA03557554	1	3	29/07/2026 21:50:45	29/07/2026 21:55:47	Interna-Não programada-Próprias do sistema-Falha de material ou equipamento	13800	746	27825	62,58	DISMANEST	
1201	383	07	2026	17209	MPA02	MPA	BA03557554	1	3	29/07/2026 21:50:45	30/07/2026 05:02:56	Interna-Não programada-Próprias do sistema-Falha de material ou equipamento	13800	221	27825	1.591,88	Religador	Religadora Automática
1202	383	07	2026	17209	MPA02	MPA	BA03557554	1	3	29/07/2026 21:50:45	30/07/2026 05:03:11	Interna-Não programada-Próprias do sistema-Falha de material ou equipamento	13800	382	27825	2.753,16	Religador	Religadora Automática
1203	383	07	2026	17209	MPA02	MPA	BA03557554	1	3	29/07/2026 21:50:45	30/07/2026 06:11:05	Interna-Não programada-Próprias do sistema-Falha de material ou equipamento	13800	355	27825	2.960,31	Religador	Religadora Automática
1204	383	07	2026	13031	CEL15	CEL	BA03557604	1	3	30/07/2026 09:42:57	30/07/2026 09:48:13	Interna-Não programada-Próprias do sistema-Não identificada	13800	3287	44928	288,53	DISMANEST	
1205	383	07	2026	13047	CSSEC02	SEC	BA03557610	1	3	30/07/2026 00:16:41	31/07/2026 22:07:56	Interna-Não programada-Meio ambiente-Árvore ou Vegetação	13800	36	23724	1.650,75	Ch. Fusível	Base Fusível
1206	383	07	2026	13067	PRM03	PRM	BA03557616	1	3	30/07/2026 00:30:01	31/07/2026 11:07:01	Interna-Não programada-Meio ambiente-Árvore ou Vegetação	13800	27	15515	934,65	Ch. Fusível	Base Fusível
1207	383	07	2026	17189	ZSL05	ZSL	BA03557618	1	3	30/07/2026 00:31:25	30/07/2026 00:35:31	Interna-Não programada-Próprias do sistema-Falha de material ou equipamento	13800	995	31264	67,99	Religador	Religadora Automática
1208	383	07	2026	17189	ZSL05	ZSL	BA03557618	1	3	30/07/2026 00:31:25	30/07/2026 01:08:21	Interna-Não programada-Próprias do sistema-Falha de material ou equipamento	13800	30	31264	18,47	DISMANLS	
1209	383	07	2026	17189	ZSL05	ZSL	BA03557618	1	3	30/07/2026 01:09:14	30/07/2026 05:54:20	Interna-Não programada-Próprias do sistema-Falha de material ou equipamento	13800	80	31264	380,13	DISMANLS	
1210	383	07	2026	17189	ZSL05	ZSL	BA03557618	1	3	30/07/2026 01:09:14	30/07/2026 06:20:34	Interna-Não programada-Próprias do sistema-Falha de material ou equipamento	13800	921	31264	4.778,97	DISMANLS	
1211	383	07	2026	13088	TAM05	TAM	BA03557620	1	3	30/07/2026 00:29:42	30/07/2026 00:32:46	Interna-Não programada-Próprias do sistema-Não identificada	13800	481	47070	24,58	DISMANEST	
1212	383	07	2026	13088	TAM03	TAM	BA03557620	1	3	30/07/2026 00:29:42	30/07/2026 00:33:11	Interna-Não programada-Próprias do sistema-Não identificada	13800	524	47070	30,42	DISMANLS	
1213	383	07	2026	13088	TAM05	TAM	BA03557620	1	3	30/07/2026 00:29:42	30/07/2026 00:33:11	Interna-Não programada-Próprias do sistema-Não identificada	13800	981	47070	56,95	DISMANLS	
1214	383	07	2026	13088	TAM03	TAM	BA03557620	1	3	30/07/2026 00:29:42	30/07/2026 00:33:41	Interna-Não programada-Próprias do sistema-Não identificada	13800	929	47070	61,68	DISMANLS	
1215	383	07	2026	13088	TAM06	TAM	BA03557620	1	3	30/07/2026 00:29:42	30/07/2026 00:34:00	Interna-Não programada-Próprias do sistema-Não identificada	13800	1071	47070	76,75	DISMANLS	
1216	383	07	2026	13088	TAM03	TAM	BA03557620	1	3	30/07/2026 00:29:42	30/07/2026 00:34:26	Interna-Não programada-Próprias do sistema-Não identificada	13800	211	47070	16,65	DISMANLS	
1217	383	07	2026	13088	TAM03	TAM	BA03557620	1	3	30/07/2026 00:29:42	30/07/2026 01:13:26	Interna-Não programada-Próprias do sistema-Não identificada	13800	623	47070	454,10	DISMANLS	
1218	383	07	2026	13068	PIN03	PIN	BA03557622	1	3	30/07/2026 00:35:07	30/07/2026 01:58:57	Interna-Não programada-Próprias do sistema-Falha de material ou equipamento	13800	22	45718	30,74	Ch. Fusível	Base Fusível
1219	383	07	2026	13015	ALC07	ALC	BA03557628	1	3	30/07/2026 00:46:11	30/07/2026 03:19:49	Interna-Não programada-Próprias do sistema-Falha de material ou equipamento	13800	454	58653	1.162,49	TRAMOMT	
1220	383	07	2026	13015	ALC07	ALC	BA03557628	1	3	30/07/2026 00:46:11	30/07/2026 04:25:40	Interna-Não programada-Próprias do sistema-Falha de material ou equipamento	13800	164	58653	599,92	Religador	Religadora Automática
1221	383	07	2026	13046	INO09	INO	BA03557630	1	3	30/07/2026 01:54:58	30/07/2026 05:13:07	Interna-Não programada-Próprias do sistema-Falha de material ou equipamento	13800	185	55257	610,96	Chave Faca	Chave Unipolar
1222	383	07	2026	13046	INO09	INO	BA03557630	1	3	30/07/2026 02:33:12	30/07/2026 05:13:07	Interna-Não programada-Próprias do sistema-Falha de material ou equipamento	13800	2130	55257	5.677,04	Chave Faca	Chave Unipolar
1223	383	07	2026	13046	INO09	INO	BA03557630	1	3	30/07/2026 02:33:12	30/07/2026 05:16:55	Interna-Não programada-Próprias do sistema-Falha de material ou equipamento	13800	186	55257	507,52	Chave Faca	Chave Unipolar
1224	383	07	2026	17188	ARS10	ARS	BA03557640	1	3	30/07/2026 01:18:35	30/07/2026 08:50:13	Interna-Não programada-Próprias do sistema-Falha de material ou equipamento	13800	151	33716	1.136,61	FUSIBLELS	
1225	383	07	2026	17188	ARS10	ARS	BA03557640	1	3	30/07/2026 09:31:13	30/07/2026 16:45:00	Interna-Não programada-Próprias do sistema-Falha de material ou equipamento	13800	151	33716	1.091,69	FUSIBLELS	
1226	383	07	2026	17209	MPA03	MPA	BA03557642	1	3	30/07/2026 01:20:07	30/07/2026 01:48:02	Interna-Não programada-Próprias do sistema-Falha de material ou equipamento	13800	89	27825	41,41	DISMANEST	
1227	383	07	2026	17209	MPA03	MPA	BA03557642	1	3	30/07/2026 01:20:07	31/07/2026 00:47:13	Interna-Não programada-Próprias do sistema-Falha de material ou equipamento	13800	144	27825	3.377,04	DISMANLS	
1228	383	07	2026	17209	MPA03	MPA	BA03557642	1	3	30/07/2026 01:20:36	31/07/2026 00:47:13	Interna-Não programada-Próprias do sistema-Falha de material ou equipamento	13800	33	27825	773,64	DISMANLS	
1229	383	07	2026	13028	CAF01	CAF	BA03557644	1	3	30/07/2026 01:19:51	30/07/2026 03:06:15	Interna-Não programada-Próprias do sistema-Desligamento para manutenção emergencial	13800	147	54008	260,68	Ch. Fusível	Base Fusível
1230	383	07	2026	13064	PAL07	PAL	BA03557646	1	3	30/07/2026 01:20:44	30/07/2026 16:37:30	Interna-Não programada-Próprias do sistema-Falha de material ou equipamento	13800	294	40461	4.492,16	TRAMOMT	
1231	383	07	2026	17185	CED04	CED	BA03557652	1	3	30/07/2026 01:34:51	30/07/2026 03:36:41	Interna-Não programada-Próprias do sistema-Não identificada	13800	60	38560	121,83	Religador	Religadora Automática
1232	383	07	2026	17185	CED04	CED	BA03557652	1	3	30/07/2026 01:34:51	30/07/2026 13:03:30	Interna-Não programada-Próprias do sistema-Não identificada	13800	44	38560	505,01	Religador	Religadora Automática
1233	383	07	2026	17185	CED04	CED	BA03557652	1	3	30/07/2026 01:34:51	30/07/2026 16:00:56	Interna-Não programada-Próprias do sistema-Não identificada	13800	2	38560	28,87	DISMANLS	
1234	383	07	2026	13035	EAR02	EAR	BA03557652	1	3	30/07/2026 11:03:38	30/07/2026 11:21:18	Interna-Não programada-Próprias do sistema-Não identificada	13800	458	39144	134,86	DISMANLS	
1235	383	07	2026	17185	CED04	CED	BA03557652	1	3	30/07/2026 11:11:35	30/07/2026 11:14:39	Interna-Não programada-Próprias do sistema-Não identificada	13800	247	38560	12,62	Religador	Religadora Automática
1236	383	07	2026	17185	CED04	CED	BA03557652	1	3	30/07/2026 11:11:35	30/07/2026 11:16:19	Interna-Não programada-Próprias do sistema-Não identificada	13800	1029	38560	81,18	Religador	Religadora Automática
1237	383	07	2026	17185	CED04	CED	BA03557652	1	3	30/07/2026 11:11:35	30/07/2026 11:16:48	Interna-Não programada-Próprias do sistema-Não identificada	13800	1249	38560	108,59	Religador	Religadora Automática
1238	383	07	2026	13043	IGB01	IGB	BA03557652	1	3	30/07/2026 11:11:35	30/07/2026 11:19:43	Interna-Não programada-Próprias do sistema-Não identificada	13800	754	27507	102,21	Religador	Religadora Automática
1239	383	07	2026	13035	EAR02	EAR	BA03557678	1	3	30/07/2026 02:44:27	30/07/2026 03:49:38	Interna-Não programada-Próprias do sistema-Não identificada	13800	1683	39144	1.828,39	DISMANEST	
1240	383	07	2026	13055	MBU01	MBU	BA03557680	1	3	30/07/2026 02:49:52	30/07/2026 10:49:23	Interna-Não programada-Meio ambiente-Árvore ou Vegetação	13800	355	17478	2.837,14	Religador	Religadora Automática
1241	383	07	2026	13070	PDR04	PDR	BA03557686	1	3	30/07/2026 03:00:00	30/07/2026 03:07:49	Interna-Não programada-Meio ambiente-Árvore ou Vegetação	13800	119	34340	15,50	Ch. Fusível	Base Fusível
1242	383	07	2026	13070	PDR04	PDR	BA03557690	1	3	30/07/2026 22:59:00	31/07/2026 01:40:00	Interna-Não programada-Próprias do sistema-Falha de material ou equipamento	13800	92	34340	246,87	Ch. Fusível	Base Fusível
1243	383	07	2026	13047	ITP03	ITP	BA03557698	1	3	30/07/2026 04:00:57	30/07/2026 04:04:57	Interna-Não programada-Próprias do sistema-Não identificada	13800	220	23724	14,67	Religador	Religadora Automática
1244	383	07	2026	13047	ITP06	ITP	BA03557698	1	3	30/07/2026 04:00:57	30/07/2026 04:04:57	Interna-Não programada-Próprias do sistema-Não identificada	13800	1848	23724	123,20	Religador	Religadora Automática
1245	383	07	2026	13047	ITP03	ITP	BA03557698	1	3	30/07/2026 04:01:21	30/07/2026 11:26:16	Interna-Não programada-Próprias do sistema-Não identificada	13800	325	23724	2.409,97	Religador	Religadora Automática
1246	383	07	2026	17209	MPA01	MPA	BA03557704	1	3	30/07/2026 04:12:29	30/07/2026 05:05:55	Interna-Não programada-Próprias do sistema-Não identificada	13800	117	27825	104,20	DISMANEST	
1247	383	07	2026	13041	GXD05	GXD	BA03557718	1	3	30/07/2026 04:43:06	30/07/2026 11:27:22	Interna-Não programada-Meio ambiente-Árvore ou Vegetação	13800	109	51776	734,42	Religador	Religadora Automática
1248	383	07	2026	13041	GXD05	GXD	BA03557718	1	3	30/07/2026 04:43:06	30/07/2026 11:27:22	Interna-Não programada-Meio ambiente-Árvore ou Vegetação	13800	243	51776	1.637,28	Religador	Religadora Automática
1249	383	07	2026	13057	TAT01	TAT	BA03557722	1	3	30/07/2026 04:49:19	31/07/2026 17:32:18	Interna-Não programada-Próprias do sistema-Falha de material ou equipamento	13800	18	39788	660,90	Ch. Fusível	Base Fusível
1250	383	07	2026	13057	TAT01	TAT	BA03557722	1	3	31/07/2026 04:00:04	31/07/2026 17:32:11	Interna-Não programada-Próprias do sistema-Falha de material ou equipamento	13800	1	39788	13,54	Ch. Fusível	Base Fusível
1251	383	07	2026	13037	GAB13	GAB	BA03557740	1	3	30/07/2026 05:57:07	30/07/2026 06:20:00	Interna-Não programada-Meio ambiente-Árvore ou Vegetação	13800	156	65033	59,50	Ch. Fusível	Base Fusível
1252	383	07	2026	13056	QUI03	QUI	BA03557746	1	3	30/07/2026 06:15:00	30/07/2026 06:38:00	Interna-Não programada-Meio ambiente-Árvore ou Vegetação	13800	28	55555	10,73	Ch. Fusível	Base Fusível
1253	383	07	2026	16387	JAC03	JAC	BA03557750	1	3	30/07/2026 08:49:25	30/07/2026 22:20:07	Interna-Não programada-Meio ambiente-Árvore ou Vegetação	13800	235	22576	3.175,24	Ch. Fusível	Base Fusível
1254	383	07	2026	16387	JAC03	JAC	BA03557750	1	3	30/07/2026 09:10:42	30/07/2026 18:32:09	Interna-Não programada-Meio ambiente-Árvore ou Vegetação	13800	86	22576	804,75	FUSIBLELS	
1255	383	07	2026	16387	JAC03	JAC	BA03557750	1	3	30/07/2026 09:10:42	30/07/2026 22:16:33	Interna-Não programada-Meio ambiente-Árvore ou Vegetação	13800	1	22576	13,10	FUSIBLELS	
1256	383	07	2026	13068	PIN01	PIN	BA03557754	1	3	30/07/2026 06:49:59	30/07/2026 06:54:38	Interna-Não programada-Próprias do sistema-Desligamento para manutenção emergencial	13800	4994	45718	387,03	DISMANEST	

Item	Agente	Mês Competencia	Ano Competencia	Código Conjunto	Alimentador	Subestação	Número Ordem Interrupção	Tipo Interrupção	Código Motivo Expurgo	Data Hora Início Interrupção	Data Hora Fim Interrupção	Fato Gerador	Nível de Tensão	Qtd. Consumidoras Atingidas	Qtd. Consumidores Conjunto	CHI	Dispositivo	Elemento Responsável
1257	383	07	2026	13079	SCS03	SCS	BA03557758	1	3	30/07/2026 06:56:26	30/07/2026 07:03:18	Interna-Não programada-Próprias do sistema-Não identificada	13800	2435	33811	278,67	DISMANEST	
1258	383	07	2026	13079	SCS03	SCS	BA03557758	1	3	30/07/2026 06:56:26	30/07/2026 07:04:40	Interna-Não programada-Próprias do sistema-Não identificada	13800	516	33811	70,81	DISMANEST	
1259	383	07	2026	13079	SCS03	SCS	BA03557758	1	3	30/07/2026 06:56:26	30/07/2026 08:04:18	Interna-Não programada-Próprias do sistema-Não identificada	13800	256	33811	289,56	DISMANLS	
1260	383	07	2026	13037	GAB09	GAB	BA03557778	1	3	30/07/2026 07:52:13	31/07/2026 19:00:00	Interna-Não programada-Próprias do sistema-Falha de material ou equipamento	13800	17	65033	597,21	Ch. Fusível	Base Fusível
1261	383	07	2026	13093	VDP05	VDP	BA03557788	1	3	30/07/2026 08:04:00	30/07/2026 11:14:22	Interna-Não programada-Próprias do sistema-Falha de material ou equipamento	13800	11	50529	34,90	Chave Faca	Chave Unipolar
1262	383	07	2026	13093	VDP05	VDP	BA03557788	1	3	30/07/2026 09:47:11	30/07/2026 11:14:22	Interna-Não programada-Próprias do sistema-Falha de material ou equipamento	13800	45	50529	65,39	Chave Faca	Chave Unipolar
1263	383	07	2026	13055	MBU01	MBU	BA03557792	1	3	30/07/2026 08:09:09	30/07/2026 10:51:10	Interna-Não programada-Próprias do sistema-Falha de material ou equipamento	13800	372	17478	1.004,50	Religador	Religadora Automática
1264	383	07	2026	13087	SJA03	SJA	BA03557792	1	3	30/07/2026 08:09:09	30/07/2026 10:51:10	Interna-Não programada-Próprias do sistema-Falha de material ou equipamento	13800	214	17064	577,86	Religador	Religadora Automática
1265	383	07	2026	13087	SJA03	SJA	BA03557792	1	3	30/07/2026 08:09:09	31/07/2026 15:20:21	Interna-Não programada-Próprias do sistema-Falha de material ou equipamento	13800	2	17064	62,37	Religador	Religadora Automática
1266	383	07	2026	13022	BAX10	BAX	BA03557796	1	3	30/07/2026 08:11:27	30/07/2026 11:32:44	Interna-Não programada-Próprias do sistema-Falha de material ou equipamento	13800	52	56585	174,45	DISMANLS	
1267	383	07	2026	13022	BAX10	BAX	BA03557796	1	3	30/07/2026 15:43:37	30/07/2026 17:08:06	Interna-Não programada-Próprias do sistema-Falha de material ou equipamento	13800	52	56585	73,22	Chave Faca	Chave Unipolar
1268	383	07	2026	17189	ZSL03	ZSL	BA03557800	1	3	30/07/2026 07:41:49	30/07/2026 08:32:20	Interna-Não programada-Próprias do sistema-Falha de material ou equipamento	13800	286	31264	240,80	Religador	Religadora Automática
1269	383	07	2026	17189	ZSL03	ZSL	BA03557800	1	3	30/07/2026 07:41:49	30/07/2026 08:32:42	Interna-Não programada-Próprias do sistema-Falha de material ou equipamento	13800	20	31264	16,96	Religador	Religadora Automática
1270	383	07	2026	17189	ZSL03	ZSL	BA03557800	1	3	30/07/2026 10:44:34	30/07/2026 14:03:44	Interna-Não programada-Próprias do sistema-Falha de material ou equipamento	13800	256	31264	849,78	Chave Faca	Chave Unipolar
1271	383	07	2026	17189	ZSL03	ZSL	BA03557800	1	3	30/07/2026 10:44:34	30/07/2026 19:10:27	Interna-Não programada-Próprias do sistema-Falha de material ou equipamento	13800	20	31264	168,63	Religador	Religadora Automática
1272	383	07	2026	17189	ZSL03	ZSL	BA03557800	1	3	30/07/2026 10:44:34	30/07/2026 19:10:59	Interna-Não programada-Próprias do sistema-Falha de material ou equipamento	13800	10	31264	84,40	Religador	Religadora Automática
1273	383	07	2026	13016	ANG08	ANG	BA03557804	1	3	30/07/2026 08:42:47	30/07/2026 16:30:17	Interna-Não programada-Próprias do sistema-Desligamento para manutenção emergencial	13800	303	43007	2.360,88	DISMANLS	
1274	383	07	2026	17189	ZSL02	ZSL	BA03557816	1	3	30/07/2026 09:35:52	30/07/2026 16:32:43	Interna-Não programada-Próprias do sistema-Falha de material ou equipamento	13800	419	31264	2.911,00	Religador	Religadora Automática
1275	383	07	2026	13041	GXD02	GXD	BA03557820	1	3	30/07/2026 11:01:07	30/07/2026 21:42:00	Interna-Não programada-Meio ambiente-Árvore ou Vegetação	13800	53	51776	566,11	Ch. Fusível	Base Fusível
1276	383	07	2026	17188	ARS01	ARS	BA03557828	1	3	30/07/2026 08:50:43	30/07/2026 09:45:05	Interna-Não programada-Próprias do sistema-Falha de material ou equipamento	13800	31	33716	28,09	Ch. Fusível	Base Fusível
1277	383	07	2026	13093	VDP10	VDP	BA03557832	1	3	30/07/2026 08:50:00	30/07/2026 09:40:00	Interna-Não programada-Próprias do sistema-Não identificada	13800	38	50529	31,67	Ch. Fusível	Base Fusível
1278	383	07	2026	13015	ALC12	ALC	BA03557834	1	3	30/07/2026 09:08:41	30/07/2026 10:00:08	Interna-Não programada-Próprias do sistema-Desligamento para manutenção emergencial	13800	1148	58653	984,41	Chave Faca	Chave Unipolar
1279	383	07	2026	13041	GXD09	GXD	BA03557834	1	3	30/07/2026 09:08:41	30/07/2026 10:00:08	Interna-Não programada-Próprias do sistema-Desligamento para manutenção emergencial	13800	949	51776	813,77	Chave Faca	Chave Unipolar
1280	383	07	2026	13015	ALC12	ALC	BA03557834	1	3	30/07/2026 09:08:41	30/07/2026 14:17:01	Interna-Não programada-Próprias do sistema-Desligamento para manutenção emergencial	13800	592	58653	3.042,22	DISMANLS	
1281	383	07	2026	13046	INO03	INO	BA03557836	1	3	30/07/2026 09:14:08	30/07/2026 14:04:21	Interna-Não programada-Próprias do sistema-Falha de material ou equipamento	13800	448	55257	2.166,95	DISMANLS	
1282	383	07	2026	13045	ING05	ING	BA03557838	1	3	30/07/2026 08:15:00	30/07/2026 11:05:20	Interna-Não programada-Próprias do sistema-Falha de material ou equipamento	13800	1	38530	2,84	Chave Faca	Chave Unipolar
1283	383	07	2026	13021	AVI04	AVI	BA03557840	1	3	30/07/2026 08:56:22	30/07/2026 09:19:00	Interna-Não programada-Próprias do sistema-Falha de material ou equipamento	13800	103	36842	38,85	Ch. Fusível	Base Fusível
1284	383	07	2026	13037	GAB07	GAB	BA03557848	1	3	30/07/2026 09:30:00	31/07/2026 15:35:00	Interna-Não programada-Próprias do sistema-Falha de material ou equipamento	13800	46	65033	1.383,83	Ch. Fusível	Base Fusível
1285	383	07	2026	13057	PTI02	PTI	BA03557854	1	3	30/07/2026 09:40:31	30/07/2026 09:43:46	Interna-Não programada-Meio ambiente-Árvore ou Vegetação	13800	2208	39788	119,60	DISMANEST	
1286	383	07	2026	13057	PTI01	PTI	BA03557854	1	3	30/07/2026 09:40:31	30/07/2026 09:43:46	Interna-Não programada-Meio ambiente-Árvore ou Vegetação	13800	4892	39788	264,98	DISMANEST	
1287	383	07	2026	13057	PTI01	PTI	BA03557854	1	3	30/07/2026 10:03:58	30/07/2026 10:10:01	Interna-Não programada-Meio ambiente-Árvore ou Vegetação	13800	643	39788	64,84	DISMANEST	
1288	383	07	2026	13057	PTI01	PTI	BA03557854	1	3	30/07/2026 10:03:58	30/07/2026 10:10:51	Interna-Não programada-Meio ambiente-Árvore ou Vegetação	13800	3480	39788	399,23	Religador	Religadora Automática
1289	383	07	2026	13057	PTI02	PTI	BA03557854	1	3	30/07/2026 10:03:58	30/07/2026 10:11:15	Interna-Não programada-Meio ambiente-Árvore ou Vegetação	13800	999	39788	121,27	Religador	Religadora Automática
1290	383	07	2026	13057	PTI02	PTI	BA03557854	1	3	30/07/2026 10:03:58	30/07/2026 10:11:49	Interna-Não programada-Meio ambiente-Árvore ou Vegetação	13800	1010	39788	132,14	DISMANLS	
1291	383	07	2026	13057	PTI02	PTI	BA03557854	1	3	30/07/2026 10:03:58	30/07/2026 10:13:46	Interna-Não programada-Meio ambiente-Árvore ou Vegetação	13800	129	39788	21,07	DISMANLS	
1292	383	07	2026	13057	PTI02	PTI	BA03557854	1	3	30/07/2026 10:03:58	30/07/2026 13:06:40	Interna-Não programada-Meio ambiente-Árvore ou Vegetação	13800	70	39788	213,15	Religador	Religadora Automática
1293	383	07	2026	13057	PTI01	PTI	BA03557854	1	3	30/07/2026 10:03:58	30/07/2026 13:06:40	Interna-Não programada-Meio ambiente-Árvore ou Vegetação	13800	623	39788	1.897,04	Religador	Religadora Automática
1294	383	07	2026	13057	PTI03	PTI	BA03557854	1	3	30/07/2026 10:03:59	30/07/2026 10:16:49	Interna-Não programada-Meio ambiente-Árvore ou Vegetação	13800	128	39788	27,38	DISMANLS	
1295	383	07	2026	13057	PTI02	PTI	BA03557854	1	3	30/07/2026 13:10:09	30/07/2026 13:32:40	Interna-Não programada-Meio ambiente-Árvore ou Vegetação	13800	68	39788	25,52	Chave Faca	Chave Unipolar
1296	383	07	2026	13057	PTI01	PTI	BA03557854	1	3	30/07/2026 13:10:09	30/07/2026 14:11:36	Interna-Não programada-Meio ambiente-Árvore ou Vegetação	13800	623	39788	638,06	DISMANLS	
1297	383	07	2026	13057	PTI02	PTI	BA03557854	1	3	30/07/2026 13:10:09	30/07/2026 14:11:36	Interna-Não programada-Meio ambiente-Árvore ou Vegetação	13800	2	39788	2,05	DISMANLS	
1298	383	07	2026	13046	INO05	INO	BA03557856	1	3	30/07/2026 15:00:12	02/08/2026 01:01:20	Interna-Não programada-Próprias do sistema-Falha de material ou equipamento	13800	18	55257	1.044,34	Ch. Fusível	Base Fusível
1299	383	07	2026	13066	PAR04	PAR	BA03557862	1	3	30/07/2026 09:52:43	30/07/2026 17:02:21	Interna-Não programada-Próprias do sistema-Falha de material ou equipamento	13800	114	68284	816,30	DISMANEST	
1300	383	07	2026	13066	PAR04	PAR	BA03557862	1	3	30/07/2026 09:53:21	30/07/2026 17:02:21	Interna-Não programada-Próprias do sistema-Falha de material ou equipamento	13800	4	68284	28,60		
1301	383	07	2026	13067	PRM01	PRM	BA03557872	1	3	30/07/2026 10:02:12	30/07/2026 10:26:13	Interna-Não programada-Meio ambiente-Árvore ou Vegetação	13800	45	15515	18,01	Religador	Religadora Automática
1302	383	07	2026	13093	VDP09	VDP	BA03557878	1	3	30/07/2026 10:10:33	30/07/2026 13:37:33	Interna-Não programada-Próprias do sistema-Falha de material ou equipamento	13800	14	50529	48,30	TRAMOMT	
1303	383	07	2026	13057	TAT01	TAT	BA03557884	1	3	30/07/2026 10:15:31	30/07/2026 19:11:00	Interna-Não programada-Meio ambiente-Árvore ou Vegetação	13800	359	39788	3.203,98	FUSIBLELS	
1304	383	07	2026	13057	SRO01	SRO	BA03557884	1	3	30/07/2026 10:15:31	30/07/2026 19:11:00	Interna-Não programada-Meio ambiente-Árvore ou Vegetação	13800	97	39788	865,70	FUSIBLELS	
1305	383	07	2026	13031	CEL03	CEL	BA03557886	1	3	30/07/2026 10:17:03	30/07/2026 10:55:21	Interna-Não programada-Próprias do sistema-Não identificada	13800	82	44928	52,34	DISMANEST	
1306	383	07	2026	13031	CEL18	CEL	BA03557886	1	3	30/07/2026 10:49:58	30/07/2026 10:55:21	Interna-Não programada-Próprias do sistema-Não identificada	13800	1286	44928	115,38	DISMANEST	
1307	383	07	2026	13079	SCS07	SCS	BA03557886	1	3	30/07/2026 10:49:58	30/07/2026 10:55:21	Interna-Não programada-Próprias do sistema-Não identificada	13800	2184	33811	195,95	DISMANEST	
1308	383	07	2026	13031	CEL04	CEL	BA03557886	1	3	30/07/2026 10:49:58	30/07/2026 10:55:21	Interna-Não programada-Próprias do sistema-Não identificada	13800	857	44928	76,89	DISMANEST	
1309	383	07	2026	13031	CEL03	CEL	BA03557886	1	3	30/07/2026 10:49:58	30/07/2026 10:55:21	Interna-Não programada-Próprias do sistema-Não identificada	13800	1787	44928	160,33	DISMANEST	
1310	383	07	2026	13031	CEL21	CEL	BA03557886	1	3	30/07/2026 10:49:58	30/07/2026 10:55:21	Interna-Não programada-Próprias do sistema-Não identificada	13800	2364	44928	212,10	DISMANEST	
1311	383	07	2026	16395	ARL04	ARL	BA03557892	1	3	30/07/2026 10:29:43	30/07/2026 12:41:17	Interna-Não programada-Meio ambiente-Árvore ou Vegetação	13800	197	22884	431,98	Religador	Religadora Automática
1312	383	07	2026	16395	ARL04	ARL	BA03557892	1	3	30/07/2026 10:29:43	30/07/2026 14:50:00	Interna-Não programada-Meio ambiente-Árvore ou Vegetação	13800	55	22884	238,59	Religador	Religadora Automática
1313	383	07	2026	16395	ARL03	ARL	BA03557894	1	3	30/07/2026 10:29:45	30/07/2026 13:33:21	Interna-Não programada-Próprias do sistema-Desligamento para manutenção emergencial	13800	73	22884	223,38	DISMANLS	
1314	383	07	2026	13057	PTM01	PTM	BA03557898	1	3	30/07/2026 10:31:00	01/08/2026 14:45:00	Interna-Não programada-Meio ambiente-Árvore ou Vegetação	13800	13	39788	679,03	Ch. Fusível	Base Fusível
1315	383	07	2026	13093	VDP06	VDP	BA03557906	1	3	30/07/2026 10:38:26	30/07/2026 11:40:24	Interna-Não programada-Próprias do sistema-Desligamento para manutenção emergencial	13800	314	50529	324,29	TRAMOMT	
1316	383	07	2026	13093	VDP06	VDP	BA03557910	1	3	30/07/2026 10:29:04	30/07/2026 11:03:53	Interna-Não programada-Meio ambiente-Árvore ou Vegetação	13800	5	50529	2,90	FUSIBLELS	
1317	383	07	2026	13074	RBN04	RBN	BA03557916	1	3	30/07/2026 10:54:34	30/07/2026 14:56:00	Interna-Não programada-Próprias do sistema-Desligamento para manutenção emergencial	13800	20	19715	80,48	Ch. Fusível	Base Fusível
1318	383	07	2026	13093	VDP09	VDP	BA03557918	1	3	30/07/2026 10:54:10	30/07/2026 12:00:31	Interna-Não programada-Próprias do sistema-Falha de material ou equipamento	13800	903	50529	998,57	Religador	Religadora Automática
1319	383	07	2026	13093	VDP06	VDP	BA03557918	1	3	30/07/2026 10:54:10	30/07/2026 12:00:31	Interna-Não programada-Próprias do sistema-Falha de material ou equipamento	13800	20	50529	22,12	Religador	Religadora Automática
1320	383	07	2026	13093	VDP09	VDP	BA03557918	1	3	30/07/2026 12:00:55	30/07/2026 16:07:29	Interna-Não programada-Próprias do sistema-Falha de material ou equipamento	13800	127	50529	521,90	Ch. Fusível	Base Fusível
1321	383	07	2026	13016	ANG07	ANG	BA03557926	1	3	30/07/2026 13:21:49	30/07/2026 15:28:16	Interna-Não programada-Próprias do sistema-Desligamento para manutenção emergencial	13800	20	43007	42,15	Chave Faca	Chave Unipolar
1322	383	07	2026	13047	ITP03	ITP	BA03557930	1	3	30/07/2026 04:00:00	30/07/2026 14:23:50	Interna-Não programada-Próprias do sistema-Falha de material ou equipamento	13800	186	23724	1.933,88	Religador	Religadora Automática

Item	Agente	Mês_Competencia	Ano_Competencia	Código Conjunto	Alimentador	Subestação	Número Ordem Interrupção	Tipo Interrupção	Código Motivo Expurgo	Data Hora Início Interrupção	Data Hora Fim Interrupção	Fato Gerador	Nível de Tensão	Qtd. Consumidoras Atingidas	Qtd. Consumidores Conjunto	CHI	Dispositivo	Elemento Responsável
1323	383	07	2026	13047	ITP03	ITP	BA03557930	1	3	30/07/2026 04:00:00	31/07/2026 00:10:12	Interna-Não programada-Próprias do sistema-Falha de material ou equipamento	13800	20	23724	403,40	Religador	Religadora Automática
1324	383	07	2026	13047	ITP03	ITP	BA03557930	1	3	30/07/2026 04:00:00	31/07/2026 00:20:22	Interna-Não programada-Próprias do sistema-Falha de material ou equipamento	13800	33	23724	671,20	Ch. Fusível	Base Fusível
1325	383	07	2026	13047	ITP03	ITP	BA03557930	1	3	30/07/2026 04:00:00	31/07/2026 01:13:12	Interna-Não programada-Próprias do sistema-Falha de material ou equipamento	13800	1	23724	21,22	Ch. Fusível	Base Fusível
1326	383	07	2026	13047	ITP03	ITP	BA03557930	1	3	30/07/2026 04:00:00	31/07/2026 01:13:24	Interna-Não programada-Próprias do sistema-Falha de material ou equipamento	13800	2	23724	42,45	Ch. Fusível	Base Fusível
1327	383	07	2026	13022	BAX04	BAX	BA03557932	1	3	30/07/2026 08:41:32	30/07/2026 11:36:07	Interna-Não programada-Próprias do sistema-Falha de material ou equipamento	13800	364	56585	1.059,14	Religador	Religadora Automática
1328	383	07	2026	13022	BAX02	BAX	BA03557932	1	3	30/07/2026 08:41:32	30/07/2026 11:36:07	Interna-Não programada-Próprias do sistema-Falha de material ou equipamento	13800	1089	56585	3.168,69	Religador	Religadora Automática
1329	383	07	2026	13022	BAX04	BAX	BA03557932	1	3	30/07/2026 08:41:32	30/07/2026 12:48:56	Interna-Não programada-Próprias do sistema-Falha de material ou equipamento	13800	248	56585	1.022,59	DISMANLS	
1330	383	07	2026	13016	ANG09	ANG	BA03557938	1	3	30/07/2026 11:00:57	30/07/2026 13:13:43	Interna-Não programada-Meio ambiente-Árvore ou Vegetação	13800	66	43007	146,04	Ch. Fusível	Base Fusível
1331	383	07	2026	13060	MUR01	MUR	BA03557944	1	3	30/07/2026 11:29:43	30/07/2026 15:06:55	Interna-Não programada-Próprias do sistema-Falha de material ou equipamento	13800	749	35452	2.711,38	Chave Faca	Chave Unipolar
1332	383	07	2026	13060	MUR01	MUR	BA03557944	1	3	30/07/2026 12:54:57	30/07/2026 15:06:55	Interna-Não programada-Próprias do sistema-Falha de material ou equipamento	13800	71	35452	156,16	Chave Faca	Chave Unipolar
1333	383	07	2026	13067	PRM01	PRM	BA03557950	1	3	30/07/2026 11:31:58	30/07/2026 11:35:10	Interna-Não programada-Meio ambiente-Árvore ou Vegetação	13800	28	15515	1,49	Religador	Religadora Automática
1334	383	07	2026	13067	PRM01	PRM	BA03557950	1	3	30/07/2026 11:31:58	30/07/2026 11:46:52	Interna-Não programada-Meio ambiente-Árvore ou Vegetação	13800	37	15515	9,19	Religador	Religadora Automática
1335	383	07	2026	13067	PRM01	PRM	BA03557950	1	3	30/07/2026 11:31:58	30/07/2026 12:51:35	Interna-Não programada-Meio ambiente-Árvore ou Vegetação	13800	83	15515	110,14	DISMANLS	
1336	383	07	2026	13067	PRM01	PRM	BA03557950	1	3	30/07/2026 13:04:00	30/07/2026 16:19:57	Interna-Não programada-Meio ambiente-Árvore ou Vegetação	13800	8	15515	26,13	Religador	Religadora Automática
1337	383	07	2026	13067	PRM01	PRM	BA03557950	1	3	30/07/2026 13:04:00	30/07/2026 22:26:33	Interna-Não programada-Meio ambiente-Árvore ou Vegetação	13800	31	15515	290,65	DISMANLS	
1338	383	07	2026	13067	PRM01	PRM	BA03557950	1	3	30/07/2026 13:04:00	30/07/2026 22:27:40	Interna-Não programada-Meio ambiente-Árvore ou Vegetação	13800	28	15515	263,04	Ch. Fusível	Base Fusível
1339	383	07	2026	13067	PRM01	PRM	BA03557950	1	3	30/07/2026 13:04:00	30/07/2026 22:28:30	Interna-Não programada-Meio ambiente-Árvore ou Vegetação	13800	2	15515	18,82	Ch. Fusível	Base Fusível
1340	383	07	2026	13067	PRM01	PRM	BA03557950	1	3	30/07/2026 13:04:00	31/07/2026 17:01:51	Interna-Não programada-Meio ambiente-Árvore ou Vegetação	13800	14	15515	391,50	Ch. Fusível	Base Fusível
1341	383	07	2026	13043	IGB01	IGB	BA03557954	1	3	30/07/2026 11:35:44	30/07/2026 11:42:21	Interna-Não programada-Próprias do sistema-Falha de material ou equipamento	13800	425	27507	46,87	DISMANEST	
1342	383	07	2026	13043	IGB01	IGB	BA03557954	1	3	30/07/2026 11:35:44	30/07/2026 11:45:17	Interna-Não programada-Próprias do sistema-Falha de material ou equipamento	13800	828	27507	131,79	DISMANEST	
1343	383	07	2026	13043	IGB01	IGB	BA03557954	1	3	30/07/2026 11:35:44	30/07/2026 12:06:31	Interna-Não programada-Próprias do sistema-Falha de material ou equipamento	13800	486	27507	249,35	DISMANLS	
1344	383	07	2026	13043	IGB01	IGB	BA03557954	1	3	30/07/2026 11:35:44	30/07/2026 16:34:29	Interna-Não programada-Próprias do sistema-Falha de material ou equipamento	13800	147	27507	731,94	DISMANLS	
1345	383	07	2026	13016	ANG07	ANG	BA03557960	1	3	30/07/2026 11:46:10	31/07/2026 14:48:28	Interna-Não programada-Próprias do sistema-Não identificada	13800	81	43007	2.190,10	Religador	Religadora Automática
1346	383	07	2026	13031	CEL08	CEL	BA03557962	1	3	30/07/2026 11:45:21	30/07/2026 16:42:00	Interna-Não programada-Próprias do sistema-Desligamento para manutenção emergencial	13800	47	44928	232,38	Ch. Fusível	Base Fusível
1347	383	07	2026	16395	ARL05	ARL	BA03557964	1	3	30/07/2026 11:45:47	30/07/2026 19:10:00	Interna-Não programada-Meio ambiente-Árvore ou Vegetação	13800	99	22884	732,96	Ch. Fusível	Base Fusível
1348	383	07	2026	13041	GXD12	GXD	BA03557968	1	3	30/07/2026 11:46:19	30/07/2026 23:50:00	Interna-Não programada-Próprias do sistema-Falha de material ou equipamento	13800	12	51776	144,74	Ch. Fusível	Base Fusível
1349	383	07	2026	13057	MAM01	MAM	BA03557992	1	3	30/07/2026 12:12:53	30/07/2026 15:19:42	Interna-Não programada-Próprias do sistema-Desligamento para manutenção emergencial	13800	120	39788	373,63	Ch. Fusível	Base Fusível
1350	383	07	2026	13037	GAB13	GAB	BA03557998	1	3	30/07/2026 12:15:16	30/07/2026 13:48:24	Interna-Não programada-Próprias do sistema-Falha de material ou equipamento	13800	965	65033	1.497,89	Religador	Religadora Automática
1351	383	07	2026	13093	VDP06	VDP	BA03558000	1	3	30/07/2026 12:10:14	30/07/2026 12:41:23	Interna-Não programada-Meio ambiente-Árvore ou Vegetação	13800	1	50529	0,52	Ch. Fusível	Base Fusível
1352	383	07	2026	13031	CEL15	CEL	BA03558006	1	3	30/07/2026 12:27:19	30/07/2026 15:38:10	Interna-Não programada-Próprias do sistema-Falha de material ou equipamento	13800	40	44928	127,23	TRAMOMT	
1353	383	07	2026	13031	CEL15	CEL	BA03558006	1	3	30/07/2026 15:53:58	30/07/2026 16:00:05	Interna-Não programada-Próprias do sistema-Falha de material ou equipamento	13800	304	44928	30,99	Religador	Religadora Automática
1354	383	07	2026	13022	BAX05	BAX	BA03558016	1	3	30/07/2026 12:00:05	30/07/2026 13:20:00	Interna-Não programada-Meio ambiente-Árvore ou Vegetação	13800	3	56585	4,00	Ch. Fusível	Base Fusível
1355	383	07	2026	13041	GXD12	GXD	BA03558020	1	3	30/07/2026 11:50:00	30/07/2026 13:00:37	Interna-Não programada-Meio ambiente-Árvore ou Vegetação	13800	24	51776	28,25	Ch. Fusível	Base Fusível
1356	383	07	2026	16392	PAP01	PAP	BA03558022	1	3	30/07/2026 12:16:20	30/07/2026 12:40:00	Interna-Não programada-Meio ambiente-Árvore ou Vegetação	13800	48	15647	18,93	Ch. Fusível	Base Fusível
1357	383	07	2026	13058	MAR04	MAR	BA03558026	1	3	30/07/2026 13:05:44	30/07/2026 16:02:06	Interna-Não programada-Meio ambiente-Árvore ou Vegetação	13800	4	60819	11,76	DISMANLS	
1358	383	07	2026	13058	MAR04	MAR	BA03558026	1	3	30/07/2026 13:05:44	30/07/2026 17:14:47	Interna-Não programada-Meio ambiente-Árvore ou Vegetação	13800	472	60819	1.959,19	DISMANLS	
1359	383	07	2026	13058	MAR04	MAR	BA03558026	1	3	30/07/2026 13:05:44	30/07/2026 23:39:55	Interna-Não programada-Meio ambiente-Árvore ou Vegetação	13800	29	60819	306,52	DISMANLS	
1360	383	07	2026	13058	MAR04	MAR	BA03558026	1	3	31/07/2026 00:14:58	31/07/2026 00:29:14	Interna-Não programada-Meio ambiente-Árvore ou Vegetação	13800	472	60819	112,23	DISMANLS	
1361	383	07	2026	13058	MAR04	MAR	BA03558026	1	3	31/07/2026 01:18:07	31/07/2026 17:39:53	Interna-Não programada-Meio ambiente-Árvore ou Vegetação	13800	49	60819	801,78	FUSIBLELS	
1362	383	07	2026	13031	CEL15	CEL	BA03558028	1	3	30/07/2026 12:58:45	30/07/2026 14:40:11	Interna-Não programada-Próprias do sistema-Não identificada	13800	2063	44928	3.487,62	Religador	Religadora Automática
1363	383	07	2026	13043	IGB01	IGB	BA03558058	1	3	30/07/2026 13:40:32	30/07/2026 13:45:04	Interna-Não programada-Próprias do sistema-Não identificada	13800	754	27507	56,97	Religador	Religadora Automática
1364	383	07	2026	13035	EAR02	EAR	BA03558058	1	3	30/07/2026 13:40:32	30/07/2026 13:46:07	Interna-Não programada-Próprias do sistema-Não identificada	13800	1383	39144	128,70	Religador	Religadora Automática
1365	383	07	2026	13035	EAR02	EAR	BA03558058	1	3	30/07/2026 13:40:32	30/07/2026 13:47:03	Interna-Não programada-Próprias do sistema-Não identificada	13800	189	39144	20,53	DISMANLS	
1366	383	07	2026	13035	EAR02	EAR	BA03558058	1	3	30/07/2026 13:40:32	30/07/2026 13:47:39	Interna-Não programada-Próprias do sistema-Não identificada	13800	693	39144	82,20	DISMANLS	
1367	383	07	2026	13016	ANG06	ANG	BA03558062	1	3	30/07/2026 13:41:06	30/07/2026 13:45:06	Interna-Não programada-Próprias do sistema-Falha de material ou equipamento	13800	4202	43007	280,13	DISMANLS	
1368	383	07	2026	13016	ANG05	ANG	BA03558062	1	3	30/07/2026 13:41:06	30/07/2026 13:47:26	Interna-Não programada-Próprias do sistema-Falha de material ou equipamento	13800	431	43007	45,49	DISMANLS	
1369	383	07	2026	13070	POR02	POR	BA03558136	1	3	30/07/2026 12:19:00	30/07/2026 14:05:00	Interna-Não programada-Próprias do sistema-Não identificada	13800	6	34340	10,60	Ch. Fusível	Base Fusível
1370	383	07	2026	13046	INO08	INO	BA03558138	1	3	30/07/2026 16:00:14	30/07/2026 16:12:44	Interna-Não programada-Próprias do sistema-Falha de material ou equipamento	13800	1378	55257	287,08	DISMANLS	
1371	383	07	2026	13046	INO01	INO	BA03558138	1	3	30/07/2026 16:00:14	30/07/2026 16:12:44	Interna-Não programada-Próprias do sistema-Falha de material ou equipamento	13800	2623	55257	546,46	DISMANLS	
1372	383	07	2026	13046	INO03	INO	BA03558138	1	3	30/07/2026 17:17:11	30/07/2026 17:30:26	Interna-Não programada-Próprias do sistema-Falha de material ou equipamento	13800	665	55257	146,85	DISMANLS	
1373	383	07	2026	13046	INO08	INO	BA03558138	1	3	30/07/2026 17:17:11	30/07/2026 17:30:26	Interna-Não programada-Próprias do sistema-Falha de material ou equipamento	13800	3677	55257	812,00	DISMANLS	
1374	383	07	2026	13046	INO01	INO	BA03558138	1	3	30/07/2026 17:17:11	30/07/2026 17:30:26	Interna-Não programada-Próprias do sistema-Falha de material ou equipamento	13800	2508	55257	553,85	DISMANLS	
1375	383	07	2026	13098	VPA02	VPA	BA03558158	1	3	30/07/2026 15:27:19	30/07/2026 16:07:58	Interna-Não programada-Próprias do sistema-Não identificada	13800	206	28227	139,56	Religador	Religadora Automática
1376	383	07	2026	13098	VPA02	VPA	BA03558158	1	3	30/07/2026 15:27:19	30/07/2026 17:20:41	Interna-Não programada-Próprias do sistema-Não identificada	13800	955	28227	1.804,42	Religador	Religadora Automática
1377	383	07	2026	13051	ITO01	ITO	BA03558160	1	3	30/07/2026 14:28:08	30/07/2026 15:56:34	Interna-Não programada-Meio ambiente-Árvore ou Vegetação	13800	73	12758	107,59	Ch. Fusível	Base Fusível
1378	383	07	2026	13086	SPT05	SPT	BA03558168	1	3	30/07/2026 15:10:12	30/07/2026 15:40:27	Interna-Não programada-Meio ambiente-Árvore ou Vegetação	13800	35	47660	17,65	Ch. Fusível	Base Fusível
1379	383	07	2026	13086	SPT05	SPT	BA03558168	1	3	30/07/2026 15:20:20	30/07/2026 15:40:27	Interna-Não programada-Meio ambiente-Árvore ou Vegetação	13800	26	47660	8,72		
1380	383	07	2026	13066	PAR12	PAR	BA03558170	1	3	30/07/2026 15:43:41	30/07/2026 21:05:10	Interna-Não programada-Próprias do sistema-Falha de material ou equipamento	13800	138	68284	739,41	Religador	Religadora Automática
1381	383	07	2026	13066	PAR12	PAR	BA03558170	1	3	30/07/2026 21:00:35	30/07/2026 21:04:55	Interna-Não programada-Próprias do sistema-Falha de material ou equipamento	13800	326	68284	23,54	Religador	Religadora Automática
1382	383	07	2026	13066	PAR12	PAR	BA03558170	1	3	30/07/2026 21:00:35	30/07/2026 21:05:10	Interna-Não programada-Próprias do sistema-Falha de material ou equipamento	13800	85	68284	6,49		
1383	383	07	2026	13060	MUR05	MUR	BA03558178	1	3	30/07/2026 15:50:55	30/07/2026 17:05:52	Interna-Não programada-Próprias do sistema-Falha de material ou equipamento	13800	257	35452	321,04	DISMANLS	
1384	383	07	2026	13060	MUR05	MUR	BA03558178	1	3	30/07/2026 15:51:59	30/07/2026 17:05:52	Interna-Não programada-Próprias do sistema-Falha de material ou equipamento	13800	3	35452	3,69		
1385	383	07	2026	13082	SLR01	SLR	BA03558190	1	3	30/07/2026 13:45:00	30/07/2026 14:30:00	Interna-Não programada-Próprias do sistema-Falha de material ou equipamento	13800	431	29220	323,25	Ch. Fusível	Base Fusível
1386	383	07	2026	13015	ALC06	ALC	BA03558202	1	3	30/07/2026 15:44:00	30/07/2026 15:50:57	Interna-Não programada-Meio ambiente-Árvore ou Vegetação	13800	41	58653	4,75	Ch. Fusível	Base Fusível
1387	383	07	2026	13041	GXD05	GXD	BA03558222	1	3	30/07/2026 16:36:10	30/07/2026 17:52:35	Interna-Não programada-Próprias do sistema-Desligamento para manutenção emergencial	13800	94	51776	119,72	Chave Faca	Chave Unipolar
1388	383	07	2026	13047	ITP04	ITP	BA03558226	1	3	30/07/2026 16:10:21	30/07/2026 18:22:07	Interna-Não programada-Meio ambiente-Árvore ou Vegetação	13800	265	23724	581,97	Religador	Religadora Automática

Item	Agente	Mês Competencia	Ano Competencia	Código Conjunto	Alimentador	Subestação	Número Ordem Interrupção	Tipo Interrupção	Código Motivo Expurgo	Data Hora Início Interrupção	Data Hora Fim Interrupção	Fato Gerador	Nível de Tensão	Qtd. Consumidoras Atingidas	Qtd. Consumidores Conjunto	CHI	Dispositivo	Elemento Responsável
1389	383	07	2026	13047	ITP04	ITP	BA03558226	1	3	30/07/2026 16:10:21	30/07/2026 19:26:02	Interna-Não programada-Meio ambiente-Árvore ou Vegetação	13800	64	23724	208,73	Religador	Religadora Automática
1390	383	07	2026	13047	ITP04	ITP	BA03558226	1	3	30/07/2026 16:10:21	31/07/2026 21:21:35	Interna-Não programada-Meio ambiente-Árvore ou Vegetação	13800	16	23724	467,00	Chave Faca	Chave Unipolar
1391	383	07	2026	13022	BAX05	BAX	BA03558236	1	3	29/07/2026 22:58:36	31/07/2026 01:09:13	Interna-Não programada-Próprias do sistema-Falha de material ou equipamento	13800	149	56585	3.900,36	Religador	Religadora Automática
1392	383	07	2026	13016	ANG09	ANG	BA03558242	1	3	30/07/2026 17:14:17	30/07/2026 18:07:21	Interna-Não programada-Meio ambiente-Árvore ou Vegetação	13800	293	43007	259,14	DISMANLS	
1393	383	07	2026	13067	PRM02	PRM	BA03558256	1	3	30/07/2026 17:38:00	30/07/2026 18:56:08	Interna-Não programada-Próprias do sistema-Falha de material ou equipamento	13800	1	15515	1,30	Religador	Religadora Automática
1394	383	07	2026	13067	PRM02	PRM	BA03558256	1	3	30/07/2026 18:29:00	30/07/2026 18:56:08	Interna-Não programada-Próprias do sistema-Falha de material ou equipamento	13800	69	15515	31,20	Religador	Religadora Automática
1395	383	07	2026	13067	PRM02	PRM	BA03558256	1	3	30/07/2026 18:30:09	30/07/2026 18:56:08	Interna-Não programada-Próprias do sistema-Falha de material ou equipamento	13800	20	15515	8,66		
1396	383	07	2026	13067	PRM02	PRM	BA03558256	1	3	30/07/2026 18:30:09	31/07/2026 15:32:29	Interna-Não programada-Próprias do sistema-Falha de material ou equipamento	13800	1	15515	21,04	DISMANEST	
1397	383	07	2026	13067	PRM02	PRM	BA03558256	1	3	31/07/2026 10:20:36	31/07/2026 15:32:29	Interna-Não programada-Próprias do sistema-Falha de material ou equipamento	13800	89	15515	462,63	DISMANEST	
1398	383	07	2026	13067	PRM02	PRM	BA03558256	1	3	31/07/2026 10:21:14	31/07/2026 16:18:43	Interna-Não programada-Próprias do sistema-Falha de material ou equipamento	13800	1	15515	5,96	Religador	Religadora Automática
1399	383	07	2026	17188	ARS10	ARS	BA03558264	1	3	30/07/2026 18:30:00	30/07/2026 18:55:00	Interna-Não programada-Meio ambiente-Árvore ou Vegetação	13800	44	33716	18,33	Ch. Fusível	Base Fusível
1400	383	07	2026	17189	ZSL11	ZSL	BA03558266	1	3	30/07/2026 18:04:33	30/07/2026 18:07:44	Interna-Não programada-Próprias do sistema-Desligamento para manutenção emergencial	13800	868	31264	46,05	DISMANLS	
1401	383	07	2026	17189	ZSL11	ZSL	BA03558266	1	3	30/07/2026 18:05:36	01/08/2026 01:58:30	Interna-Não programada-Próprias do sistema-Desligamento para manutenção emergencial	13800	82	31264	2.614,30	DISMANLS	
1402	383	07	2026	17209	MPA05	MPA	BA03558266	1	3	30/07/2026 18:05:36	30/07/2026 18:41:29	Interna-Não programada-Próprias do sistema-Desligamento para manutenção emergencial	13800	566	27825	338,50	DISMANLS	
1403	383	07	2026	17189	ZSL11	ZSL	BA03558266	1	3	30/07/2026 18:05:36	30/07/2026 18:41:29	Interna-Não programada-Próprias do sistema-Desligamento para manutenção emergencial	13800	459	31264	274,51	DISMANLS	
1404	383	07	2026	13031	CEL05	CEL	BA03558274	1	3	30/07/2026 16:00:00	30/07/2026 18:39:00	Interna-Não programada-Próprias do sistema-Não identificada	13800	44	44928	116,60	FUSIBLELS	
1405	383	07	2026	13066	PAR04	PAR	BA03558278	1	3	30/07/2026 18:20:17	30/07/2026 19:52:08	Interna-Não programada-Próprias do sistema-Falha de material ou equipamento	13800	5	68284	7,65	Ch. Fusível	Base Fusível
1406	383	07	2026	13066	PAR04	PAR	BA03558278	1	3	30/07/2026 18:20:24	30/07/2026 19:52:23	Interna-Não programada-Próprias do sistema-Falha de material ou equipamento	13800	2	68284	3,07	Ch. Fusível	Base Fusível
1407	383	07	2026	13086	SPT09	SPT	BA03558284	1	3	30/07/2026 18:00:38	30/07/2026 19:26:04	Interna-Não programada-Meio ambiente-Árvore ou Vegetação	13800	50	47660	71,19	Ch. Fusível	Base Fusível
1408	383	07	2026	13079	SCS07	SCS	BA03558292	1	3	30/07/2026 16:00:00	30/07/2026 19:10:00	Interna-Não programada-Próprias do sistema-Não identificada	13800	11	33811	34,83	Ch. Fusível	Base Fusível
1409	383	07	2026	13060	MUR05	MUR	BA03558300	1	3	30/07/2026 19:08:00	31/07/2026 14:11:00	Interna-Não programada-Próprias do sistema-Falha de material ou equipamento	13800	16	35452	304,80	Chave Faca	Chave Unipolar
1410	383	07	2026	17187	ROL02	ROL	BA03558308	1	3	30/07/2026 19:30:26	30/07/2026 20:46:25	Interna-Não programada-Próprias do sistema-Desligamento para manutenção emergencial	13800	185	33092	234,28	DISMANLS	
1411	383	07	2026	13088	TAM09	TAM	BA03558328	1	3	30/07/2026 20:17:00	30/07/2026 22:38:55	Interna-Não programada-Próprias do sistema-Desligamento para manutenção emergencial	13800	199	47070	470,69	DISMANEST	
1412	383	07	2026	13088	TAM09	TAM	BA03558328	1	3	30/07/2026 20:51:06	30/07/2026 20:54:06	Interna-Não programada-Próprias do sistema-Desligamento para manutenção emergencial	13800	4531	47070	226,55	DISMANEST	
1413	383	07	2026	13088	TAM04	TAM	BA03558328	1	3	30/07/2026 20:51:06	30/07/2026 20:54:06	Interna-Não programada-Próprias do sistema-Desligamento para manutenção emergencial	13800	1630	47070	81,50	DISMANEST	
1414	383	07	2026	13015	ALC15	ALC	BA03558330	1	3	30/07/2026 20:20:26	30/07/2026 21:00:00	Interna-Não programada-Próprias do sistema-Falha de material ou equipamento	13800	18	58653	11,87	DISMANLS	
1415	383	07	2026	13015	ALC15	ALC	BA03558330	1	3	30/07/2026 20:22:26	30/07/2026 21:00:00	Interna-Não programada-Próprias do sistema-Falha de material ou equipamento	13800	30	58653	18,78		
1416	383	07	2026	17209	MPA05	MPA	BA03558340	1	3	30/07/2026 20:34:18	30/07/2026 20:41:56	Interna-Não programada-Próprias do sistema-Falha de material ou equipamento	13800	180	27825	22,90	DISMANLS	
1417	383	07	2026	17209	MPA05	MPA	BA03558340	1	3	30/07/2026 20:36:11	30/07/2026 20:41:56	Interna-Não programada-Próprias do sistema-Falha de material ou equipamento	13800	6	27825	0,58		
1418	383	07	2026	13028	CAF06	CAF	BA03558342	1	3	30/07/2026 20:35:26	31/07/2026 04:00:00	Interna-Não programada-Próprias do sistema-Desligamento para manutenção emergencial	13800	130	54008	963,23	Ch. Fusível	Base Fusível
1419	383	07	2026	13015	ALC06	ALC	BA03558344	1	3	30/07/2026 20:17:00	30/07/2026 20:50:00	Interna-Não programada-Meio ambiente-Árvore ou Vegetação	13800	27	58653	14,85	Ch. Fusível	Base Fusível
1420	383	07	2026	13050	ITB04	ITB	BA03558360	1	3	30/07/2026 21:11:00	30/07/2026 21:40:00	Interna-Não programada-Meio ambiente-Árvore ou Vegetação	13800	7	20392	3,38	Ch. Fusível	Base Fusível
1421	383	07	2026	13057	SRO01	SRO	BA03558362	1	3	30/07/2026 21:14:36	01/08/2026 04:10:00	Interna-Não programada-Meio ambiente-Árvore ou Vegetação	13800	57	39788	1.762,63	TRAMOMT	
1422	383	07	2026	17209	MPA05	MPA	BA03558366	1	3	30/07/2026 21:24:53	30/07/2026 21:30:17	Interna-Não programada-Próprias do sistema-Falha de material ou equipamento	13800	231	27825	20,79	DISMANLS	
1423	383	07	2026	13057	PTI02	PTI	BA03558368	1	3	30/07/2026 21:31:10	30/07/2026 21:58:43	Interna-Não programada-Próprias do sistema-Falha de material ou equipamento	13800	1355	39788	622,17	Religador	Religadora Automática
1424	383	07	2026	13057	PTI02	PTI	BA03558368	1	3	30/07/2026 21:31:10	30/07/2026 22:03:47	Interna-Não programada-Próprias do sistema-Falha de material ou equipamento	13800	668	39788	363,13	DISMANEST	
1425	383	07	2026	13057	PTI02	PTI	BA03558368	1	3	30/07/2026 21:31:10	30/07/2026 22:05:06	Interna-Não programada-Próprias do sistema-Falha de material ou equipamento	13800	331	39788	187,20	Religador	Religadora Automática
1426	383	07	2026	13057	PTI02	PTI	BA03558368	1	3	30/07/2026 21:31:10	30/07/2026 22:05:40	Interna-Não programada-Próprias do sistema-Falha de material ou equipamento	13800	1061	39788	610,07	DISMANLS	
1427	383	07	2026	13057	SRO01	SRO	BA03558368	1	3	30/07/2026 21:31:10	31/07/2026 03:19:06	Interna-Não programada-Próprias do sistema-Falha de material ou equipamento	13800	2386	39788	13.836,15	DISMANLS	
1428	383	07	2026	13057	PTI03	PTI	BA03558368	1	3	30/07/2026 21:31:10	31/07/2026 03:19:06	Interna-Não programada-Próprias do sistema-Falha de material ou equipamento	13800	708	39788	4.105,61	DISMANLS	
1429	383	07	2026	13057	SRO01	SRO	BA03558368	1	3	30/07/2026 21:31:10	31/07/2026 03:20:06	Interna-Não programada-Próprias do sistema-Falha de material ou equipamento	13800	104	39788	604,82	DISMANEST	
1430	383	07	2026	13057	TAT01	TAT	BA03558368	1	3	30/07/2026 21:31:10	31/07/2026 03:20:06	Interna-Não programada-Próprias do sistema-Falha de material ou equipamento	13800	642	39788	3.733,59	DISMANEST	
1431	383	07	2026	13057	PTI02	PTI	BA03558368	1	3	30/07/2026 21:31:10	31/07/2026 03:24:46	Interna-Não programada-Próprias do sistema-Falha de material ou equipamento	13800	70	39788	412,53	DISMANEST	
1432	383	07	2026	13057	PTI01	PTI	BA03558368	1	3	30/07/2026 21:31:10	31/07/2026 03:24:46	Interna-Não programada-Próprias do sistema-Falha de material ou equipamento	13800	69	39788	406,64	DISMANEST	
1433	383	07	2026	13057	PTM01	PTM	BA03558368	1	3	30/07/2026 21:31:10	31/07/2026 03:25:51	Interna-Não programada-Próprias do sistema-Falha de material ou equipamento	13800	537	39788	3.174,42	DISMANEST	
1434	383	07	2026	17189	ZSL03	ZSL	BA03557556	1	3	30/07/2026 08:33:00	30/07/2026 10:44:14	Interna-Não programada-Meio ambiente-Árvore ou Vegetação	13800	286	31264	625,55	Religador	Religadora Automática
1435	383	07	2026	17209	MPA05	MPA	BA03557556	1	3	30/07/2026 13:17:54	31/07/2026 00:53:44	Interna-Não programada-Meio ambiente-Árvore ou Vegetação	13800	164	27825	1.901,94	DISMANEST	
1436	383	07	2026	13044	IBS08	IBS	BA03557564	1	3	29/07/2026 22:09:17	30/07/2026 01:16:49	Interna-Não programada-Próprias do sistema-Falha de material ou equipamento	13800	333	36396	1.040,81	Religador	Religadora Automática
1437	383	07	2026	13044	IBS08	IBS	BA03557564	1	3	29/07/2026 22:09:17	30/07/2026 06:13:31	Interna-Não programada-Próprias do sistema-Falha de material ou equipamento	13800	396	36396	3.195,94	Religador	Religadora Automática
1438	383	07	2026	13041	GXD10	GXD	BA03557566	1	3	29/07/2026 22:19:49	30/07/2026 02:09:00	Interna-Não programada-Meio ambiente-Árvore ou Vegetação	13800	79	51776	301,76	Ch. Fusível	Base Fusível
1439	383	07	2026	13022	BAX05	BAX	BA03557580	1	3	29/07/2026 23:03:04	30/07/2026 02:39:57	Interna-Não programada-Meio ambiente-Árvore ou Vegetação	13800	342	56585	1.236,23	DISMANLS	
1440	383	07	2026	13022	BAX05	BAX	BA03557580	1	3	29/07/2026 23:03:04	30/07/2026 04:07:25	Interna-Não programada-Meio ambiente-Árvore ou Vegetação	13800	779	56585	3.951,48	DISMANLS	
1441	383	07	2026	13070	PDR04	PDR	BA03557586	1	3	29/07/2026 23:04:08	29/07/2026 23:29:00	Interna-Não programada-Meio ambiente-Árvore ou Vegetação	13800	117	34340	48,49	Ch. Fusível	Base Fusível
1442	383	07	2026	17188	ARS05	ARS	BA03557590	1	3	29/07/2026 23:13:21	30/07/2026 00:47:00	Interna-Não programada-Meio ambiente-Árvore ou Vegetação	13800	69	33716	107,70	Ch. Fusível	Base Fusível
1443	383	07	2026	13016	ANG05	ANG	BA03558062	1	3	30/07/2026 13:41:06	30/07/2026 13:54:06	Interna-Não programada-Próprias do sistema-Falha de material ou equipamento	13800	127	43007	27,52	DISMANLS	
1444	383	07	2026	13016	ANG05	ANG	BA03558062	1	3	30/07/2026 13:41:06	30/07/2026 13:56:49	Interna-Não programada-Próprias do sistema-Falha de material ou equipamento	13800	12	43007	3,14	DISMANEST	
1445	383	07	2026	13016	ANG05	ANG	BA03558062	1	3	30/07/2026 13:41:06	31/07/2026 17:26:56	Interna-Não programada-Próprias do sistema-Falha de material ou equipamento	13800	227	43007	6.302,40	Religador	Religadora Automática
1446	383	07	2026	13016	ANG05	ANG	BA03558062	1	3	31/07/2026 12:20:50	31/07/2026 17:26:56	Interna-Não programada-Próprias do sistema-Falha de material ou equipamento	13800	80	43007	408,13	Religador	Religadora Automática
1447	383	07	2026	13016	ANG05	ANG	BA03558062	1	3	31/07/2026 14:25:53	31/07/2026 17:26:56	Interna-Não programada-Próprias do sistema-Falha de material ou equipamento	13800	12	43007	36,21	Religador	Religadora Automática
1448	383	07	2026	13047	ITP05	ITP	BA03558066	1	3	30/07/2026 11:24:54	30/07/2026 22:50:43	Interna-Não programada-Próprias do sistema-Falha de material ou equipamento	13800	326	23724	3.726,27	Religador	Religadora Automática
1449	383	07	2026	13047	ITP05	ITP	BA03558066	1	3	30/07/2026 11:24:54	30/07/2026 22:50:58	Interna-Não programada-Próprias do sistema-Falha de material ou equipamento	13800	5	23724	57,17	Religador	Religadora Automática
1450	383	07	2026	13088	TAM04	TAM	BA03558072	1	3	30/07/2026 13:56:44	30/07/2026 14:01:08	Interna-Não programada-Próprias do sistema-Não identificada	13800	1632	47070	119,68	DISMANEST	
1451	383	07	2026	13088	TAM09	TAM	BA03558072	1	3	30/07/2026 13:56:44	30/07/2026 14:01:08	Interna-Não programada-Próprias do sistema-Não identificada	13800	4829	47070	354,13	DISMANEST	
1452	383	07	2026	13046	INO03	INO	BA03558076	1	3	30/07/2026 14:07:55	30/07/2026 17:41:24	Interna-Não programada-Meio ambiente-Árvore ou Vegetação	13800	90	55257	320,23	Ch. Fusível	Base Fusível
1453	383	07	2026	13057	PTI01	PTI	BA03558096	1	3	30/07/2026 13:00:00	30/07/2026 13:35:00	Interna-Não programada-Meio ambiente-Árvore ou Vegetação	13800	181	39788	105,58	Ch. Fusível	Base Fusível
1454	383	07	2026	13057	PTI01	PTI	BA03558096	1	3	30/07/2026 13:10:00	30/07/2026 13:35:00	Interna-Não programada-Meio ambiente-Árvore ou Vegetação	13800	3	39788	1,25		

Item	Agente	Mês Competencia	Ano Competencia	Código Conjunto	Alimentador	Subestação	Número Ordem Interrupção	Tipo Interrupção	Código Motivo Expurgo	Data Hora Início Interrupção	Data Hora Fim Interrupção	Fato Gerador	Nível de Tensão	Qtd. Consumidoras Atingidas	Qtd. Consumidores Conjunto	CHI	Dispositivo	Elemento Responsável
1455	383	07	2026	13015	ALC07	ALC	BA03558110	1	3	30/07/2026 12:40:00	30/07/2026 13:42:00	Interna-Não programada-Próprias do sistema-Falha de material ou equipamento	13800	89	58653	91,97	Ch. Fusível	Base Fusível
1456	383	07	2026	13070	PDR02	PDR	BA03558120	1	3	30/07/2026 12:19:00	30/07/2026 14:15:00	Interna-Não programada-Meio ambiente-Árvore ou Vegetação	13800	118	34340	228,13	FUSIBLELS	
1457	383	07	2026	13070	PDR02	PDR	BA03558120	1	3	30/07/2026 12:19:00	30/07/2026 14:22:00	Interna-Não programada-Meio ambiente-Árvore ou Vegetação	13800	4	34340	8,20	FUSIBLELS	
1458	383	07	2026	13022	BAX06	BAX	BA03558126	1	3	30/07/2026 15:10:52	30/07/2026 16:58:16	Interna-Não programada-Próprias do sistema-Desligamento para manutenção emergencial	13800	135	56585	241,65	DISMANLS	
1459	383	07	2026	13015	ALC03	ALC	BA03558132	1	3	30/07/2026 12:36:15	30/07/2026 18:03:00	Interna-Não programada-Próprias do sistema-Falha de material ou equipamento	13800	215	58653	1.170,85	Ch. Fusível	Base Fusível
1460	383	07	2026	13051	ITO03	ITO	BA03558422	1	3	30/07/2026 08:27:59	30/07/2026 10:38:14	Interna-Não programada-Próprias do sistema-Falha de material ou equipamento	13800	934	12758	2.027,56	DISMANEST	
1461	383	07	2026	13051	PR.BRAVA	ANG-FURNAS	BA03558422	1	3	30/07/2026 08:27:59	30/07/2026 10:38:14	Interna-Não programada-Próprias do sistema-Falha de material ou equipamento	13800	523	12758	1.135,35	DISMANEST	
1462	383	07	2026	13057	MAM02	MAM	BA03558422	1	3	30/07/2026 23:20:28	31/07/2026 23:59:59	Interna-Não programada-Próprias do sistema-Falha de material ou equipamento	13800	304	39788	7.496,22	DISMANEST	
1463	383	07	2026	13051	ITO03	ITO	BA03558422	1	3	31/07/2026 01:41:48	31/07/2026 09:13:41	Interna-Não programada-Próprias do sistema-Falha de material ou equipamento	13800	789	12758	5.942,27	Religador	Religadora Automática
1464	383	07	2026	13051	ITO03	ITO	BA03558422	1	3	31/07/2026 01:41:48	31/07/2026 09:57:42	Interna-Não programada-Próprias do sistema-Falha de material ou equipamento	13800	144	12758	1.190,16	DISMANLS	
1465	383	07	2026	13051	PR.BRAVA	ANG-FURNAS	BA03558422	1	3	31/07/2026 01:41:48	31/07/2026 14:31:37	Interna-Não programada-Próprias do sistema-Falha de material ou equipamento	13800	523	12758	6.710,24	Chave Faca	Chave Unipolar
1466	383	07	2026	13051	ITO03	ITO	BA03558422	1	3	31/07/2026 01:41:48	31/07/2026 16:45:08	Interna-Não programada-Próprias do sistema-Falha de material ou equipamento	13800	1	12758	15,06	DISMANEST	
1467	383	07	2026	13057	MAM02	MAM	BA03558422	1	3	31/07/2026 01:46:21	31/07/2026 03:00:09	Interna-Não programada-Próprias do sistema-Falha de material ou equipamento	13800	138	39788	169,74	Religador	Religadora Automática
1468	383	07	2026	13057	MAM02	MAM	BA03558422	1	3	31/07/2026 02:27:49	31/07/2026 02:59:58	Interna-Não programada-Próprias do sistema-Falha de material ou equipamento	13800	18	39788	9,65	Religador	Religadora Automática
1469	383	07	2026	13057	PTI01	PTI	BA03558368	1	3	30/07/2026 21:31:10	31/07/2026 03:25:51	Interna-Não programada-Próprias do sistema-Falha de material ou equipamento	13800	5363	39788	31.702,78	DISMANEST	
1470	383	07	2026	13057	PTI03	PTI	BA03558368	1	3	30/07/2026 21:31:10	31/07/2026 03:25:51	Interna-Não programada-Próprias do sistema-Falha de material ou equipamento	13800	1258	39788	7.436,53	DISMANEST	
1471	383	07	2026	13057	PTI01	PTI	BA03558368	1	3	30/07/2026 21:31:10	31/07/2026 03:28:24	Interna-Não programada-Próprias do sistema-Falha de material ou equipamento	13800	403	39788	2.399,42	DISMANEST	
1472	383	07	2026	13057	PTI01	PTI	BA03558368	1	3	30/07/2026 21:31:10	31/07/2026 03:28:42	Interna-Não programada-Próprias do sistema-Falha de material ou equipamento	13800	642	39788	3.825,61	Religador	Religadora Automática
1473	383	07	2026	13057	PTI01	PTI	BA03558368	1	3	30/07/2026 21:31:10	31/07/2026 03:32:37	Interna-Não programada-Próprias do sistema-Falha de material ou equipamento	13800	642	39788	3.867,51	Religador	Religadora Automática
1474	383	07	2026	13057	PTI03	PTI	BA03558368	1	3	30/07/2026 21:45:40	31/07/2026 03:25:51	Interna-Não programada-Próprias do sistema-Falha de material ou equipamento	13800	3	39788	17,01	DISMANEST	
1475	383	07	2026	13057	PTI04	PTI	BA03558368	1	3	30/07/2026 21:45:40	31/07/2026 03:31:25	Interna-Não programada-Próprias do sistema-Falha de material ou equipamento	13800	2729	39788	15.725,86	Religador	Religadora Automática
1476	383	07	2026	13057	PTI04	PTI	BA03558368	1	3	30/07/2026 21:45:40	31/07/2026 03:31:55	Interna-Não programada-Próprias do sistema-Falha de material ou equipamento	13800	1187	39788	6.849,98	DISMANLS	
1477	383	07	2026	13046	INO08	INO	BA03558372	1	3	30/07/2026 21:00:00	30/07/2026 23:43:59	Interna-Não programada-Próprias do sistema-Falha de material ou equipamento	13800	36	55257	98,39	Ch. Fusível	Base Fusível
1478	383	07	2026	13031	CEL08	CEL	BA03558374	1	3	30/07/2026 22:38:00	30/07/2026 23:20:00	Interna-Não programada-Próprias do sistema-Não identificada	13800	139	44928	97,30	Ch. Fusível	Base Fusível
1479	383	07	2026	13031	CEL08	CEL	BA03558374	1	3	30/07/2026 22:38:00	30/07/2026 23:25:00	Interna-Não programada-Próprias do sistema-Não identificada	13800	262	44928	205,23	Ch. Fusível	Base Fusível
1480	383	07	2026	13041	GXD05	GXD	BA03558376	1	3	30/07/2026 21:00:56	31/07/2026 01:06:00	Interna-Não programada-Meio ambiente-Árvore ou Vegetação	13800	86	51776	351,26	Ch. Fusível	Base Fusível
1481	383	07	2026	13042	ICA01	ICA	BA03558382	1	3	30/07/2026 21:44:56	30/07/2026 21:49:26	Interna-Não programada-Próprias do sistema-Falha de material ou equipamento	13800	330	45892	24,75	DISMANLS	
1482	383	07	2026	13044	IBS08	IBS	BA03558394	1	3	30/07/2026 21:35:00	30/07/2026 22:22:00	Interna-Não programada-Meio ambiente-Árvore ou Vegetação	13800	95	36396	74,42	Ch. Fusível	Base Fusível
1483	383	07	2026	17189	ZSL03	ZSL	BA03558396	1	3	30/07/2026 19:54:50	31/07/2026 11:23:56	Interna-Não programada-Próprias do sistema-Falha de material ou equipamento	13800	202	31264	3.127,97	TRAMOMT	
1484	383	07	2026	13016	ANG09	ANG	BA03558400	1	3	30/07/2026 22:39:56	30/07/2026 22:44:34	Interna-Não programada-Meio ambiente-Árvore ou Vegetação	13800	532	43007	41,08	Religador	Religadora Automática
1485	383	07	2026	13051	ITO02	ITO	BA03558400	1	3	30/07/2026 22:39:56	30/07/2026 22:44:34	Interna-Não programada-Meio ambiente-Árvore ou Vegetação	13800	2703	12758	208,73	Religador	Religadora Automática
1486	383	07	2026	13051	ITO02	ITO	BA03558400	1	3	30/07/2026 22:39:56	30/07/2026 22:45:44	Interna-Não programada-Meio ambiente-Árvore ou Vegetação	13800	1695	12758	163,85	DISMANEST	
1487	383	07	2026	13051	ITO01	ITO	BA03558400	1	3	30/07/2026 22:39:56	30/07/2026 22:45:52	Interna-Não programada-Meio ambiente-Árvore ou Vegetação	13800	443	12758	43,81	Religador	Religadora Automática
1488	383	07	2026	13051	ITO02	ITO	BA03558400	1	3	30/07/2026 22:39:56	30/07/2026 22:45:52	Interna-Não programada-Meio ambiente-Árvore ou Vegetação	13800	466	12758	46,08	Religador	Religadora Automática
1489	383	07	2026	13051	ITO02	ITO	BA03558400	1	3	30/07/2026 22:39:56	30/07/2026 22:46:39	Interna-Não programada-Meio ambiente-Árvore ou Vegetação	13800	1405	12758	157,28	DISMANLS	
1490	383	07	2026	13051	ITO01	ITO	BA03558400	1	3	30/07/2026 22:39:56	30/07/2026 22:47:08	Interna-Não programada-Meio ambiente-Árvore ou Vegetação	13800	1958	12758	234,96	Religador	Religadora Automática
1491	383	07	2026	13051	ITO01	ITO	BA03558400	1	3	30/07/2026 22:39:56	30/07/2026 22:47:42	Interna-Não programada-Meio ambiente-Árvore ou Vegetação	13800	964	12758	124,78	DISMANLS	
1492	383	07	2026	13051	ITO01	ITO	BA03558400	1	3	30/07/2026 22:39:56	31/07/2026 00:23:16	Interna-Não programada-Meio ambiente-Árvore ou Vegetação	13800	1469	12758	2.529,94	Religador	Religadora Automática
1493	383	07	2026	17189	ZSL09	ZSL	BA03558406	1	3	30/07/2026 22:47:11	30/07/2026 23:20:33	Interna-Não programada-Meio ambiente-Árvore ou Vegetação	13800	142	31264	78,97	Ch. Fusível	Base Fusível
1494	383	07	2026	17189	ZSL09	ZSL	BA03558418	1	3	30/07/2026 23:07:01	30/07/2026 23:45:04	Interna-Não programada-Próprias do sistema-Falha de material ou equipamento	13800	209	31264	132,54	TRAMOMT	
1495	383	07	2026	13057	MAM02	MAM	BA03558422	1	3	30/07/2026 08:27:59	30/07/2026 10:38:14	Interna-Não programada-Próprias do sistema-Falha de material ou equipamento	13800	1475	39788	3.201,98	DISMANEST	
1496	383	07	2026	13057	MAM02	MAM	BA03558422	1	3	31/07/2026 02:59:09	31/07/2026 04:12:36	Interna-Não programada-Próprias do sistema-Falha de material ou equipamento	13800	304	39788	372,15	Chave Faca	Chave Unipolar
1497	383	07	2026	13057	MAM02	MAM	BA03558422	1	3	31/07/2026 04:12:06	01/08/2026 00:43:50	Interna-Não programada-Próprias do sistema-Falha de material ou equipamento	13800	156	39788	3.202,51	DISMANLS	
1498	383	07	2026	13031	CEL08	CEL	BA03558434	1	3	31/07/2026 00:27:27	31/07/2026 01:40:00	Interna-Não programada-Próprias do sistema-Não identificada	13800	262	44928	316,80	Ch. Fusível	Base Fusível
1499	383	07	2026	13079	SCS07	SCS	BA03558442	1	3	31/07/2026 00:59:10	31/07/2026 01:06:32	Interna-Não programada-Próprias do sistema-Desligamento para manutenção emergencial	13800	1129	33811	138,62	DISMANLS	
1500	383	07	2026	13079	SCS07	SCS	BA03558442	1	3	31/07/2026 00:59:10	31/07/2026 01:09:51	Interna-Não programada-Próprias do sistema-Desligamento para manutenção emergencial	13800	350	33811	62,32	DISMANLS	
1501	383	07	2026	13060	MUR01	MUR	BA03558448	1	3	31/07/2026 01:22:15	02/08/2026 15:15:00	Interna-Não programada-Próprias do sistema-Falha de material ou equipamento	13800	7	35452	433,15	Ch. Fusível	Base Fusível
1502	383	07	2026	13060	MUR01	MUR	BA03558448	1	3	31/07/2026 01:22:15	31/07/2026 02:37:58	Interna-Não programada-Próprias do sistema-Falha de material ou equipamento	13800	48	35452	60,57	Ch. Fusível	Base Fusível
1503	383	07	2026	13060	MUR01	MUR	BA03558448	1	3	31/07/2026 02:05:39	02/08/2026 15:15:00	Interna-Não programada-Próprias do sistema-Falha de material ou equipamento	13800	19	35452	1.161,96	Ch. Fusível	Base Fusível
1504	383	07	2026	17188	ARS11	ARS	BA03558460	1	3	30/07/2026 14:48:35	31/07/2026 12:15:11	Interna-Não programada-Próprias do sistema-Falha de material ou equipamento	13800	122	33716	2.616,09	Chave Faca	Chave Unipolar
1505	383	07	2026	17188	ARS11	ARS	BA03558460	1	3	31/07/2026 09:19:47	31/07/2026 12:15:11	Interna-Não programada-Próprias do sistema-Falha de material ou equipamento	13800	76	33716	222,17	Chave Faca	Chave Unipolar
1506	383	07	2026	13046	INO07	INO	BA03558464	1	3	31/07/2026 00:10:53	31/07/2026 01:51:42	Interna-Não programada-Meio ambiente-Árvore ou Vegetação	13800	20	55257	33,61	Ch. Fusível	Base Fusível
1507	383	07	2026	13045	ING09	ING	BA03558478	1	3	31/07/2026 02:13:18	31/07/2026 02:19:10	Interna-Não programada-Próprias do sistema-Desligamento para manutenção emergencial	13800	463	38530	45,27	DISMANEST	
1508	383	07	2026	13045	ING03	ING	BA03558478	1	3	31/07/2026 02:13:18	31/07/2026 02:19:10	Interna-Não programada-Próprias do sistema-Desligamento para manutenção emergencial	13800	3848	38530	376,25	DISMANEST	
1509	383	07	2026	13045	ING07	ING	BA03558478	1	3	31/07/2026 02:13:18	31/07/2026 02:19:10	Interna-Não programada-Próprias do sistema-Desligamento para manutenção emergencial	13800	3031	38530	296,36	DISMANEST	
1510	383	07	2026	13041	GXD02	GXD	BA03558522	1	3	31/07/2026 05:04:29	31/07/2026 05:23:10	Interna-Não programada-Próprias do sistema-Falha de material ou equipamento	13800	143	51776	44,53	DISMANLS	
1511	383	07	2026	13041	GXD02	GXD	BA03558522	1	3	31/07/2026 05:22:57	31/07/2026 07:20:46	Interna-Não programada-Próprias do sistema-Falha de material ou equipamento	13800	14	51776	27,49	DISMANLS	
1512	383	07	2026	13041	GXD02	GXD	BA03558522	1	3	31/07/2026 06:33:52	31/07/2026 07:28:10	Interna-Não programada-Próprias do sistema-Falha de material ou equipamento	13800	116	51776	104,98	Chave Faca	Chave Unipolar
1513	383	07	2026	13041	GXD02	GXD	BA03558522	1	3	31/07/2026 06:33:52	31/07/2026 15:44:43	Interna-Não programada-Próprias do sistema-Falha de material ou equipamento	13800	27	51776	247,88	DISMANLS	
1514	383	07	2026	13041	GXD02	GXD	BA03558522	1	3	31/07/2026 09:36:48	31/07/2026 15:44:43	Interna-Não programada-Próprias do sistema-Falha de material ou equipamento	13800	116	51776	711,31	DISMANLS	
1515	383	07	2026	17187	VIV02	VIV	BA03558588	1	3	30/07/2026 23:14:57	31/07/2026 09:23:05	Interna-Não programada-Próprias do sistema-Falha de material ou equipamento	13800	217	33092	2.199,42	TRAMOMT	
1516	383	07	2026	13057	SRO01	SRO	BA03558600	1	3	31/07/2026 09:41:04	31/07/2026 15:40:52	Interna-Não programada-Próprias do sistema-Falha de material ou equipamento	13800	7	39788	41,98	Chave Faca	Chave Unipolar
1517	383	07	2026	13057	SRO01	SRO	BA03558600	1	3	31/07/2026 09:41:04	31/07/2026 15:41:16	Interna-Não programada-Próprias do sistema-Falha de material ou equipamento	13800	90	39788	540,30	Chave Faca	Chave Unipolar
1518	383	07	2026	13057	TAT01	TAT	BA03558600	1	3	31/07/2026 09:41:04	31/07/2026 16:53:14	Interna-Não programada-Próprias do sistema-Falha de material ou equipamento	13800	373	39788	2.686,64	Ch. Fusível	Base Fusível
1519	383	07	2026	13057	SRO01	SRO	BA03558600	1	3	31/07/2026 09:41:04	31/07/2026 16:53:14	Interna-Não programada-Próprias do sistema-Falha de material ou equipamento	13800	7	39788	50,42	Ch. Fusível	Base Fusível
1520	383	07	2026	13057	TAT01	TAT	BA03558600	1	3	31/07/2026 09:41:04	31/07/2026 16:54:09	Interna-Não programada-Próprias do sistema-Falha de material ou equipamento	13800	89	39788	642,41	Chave Faca	Chave Unipolar

Item	Agente	Mês Competencia	Ano Competencia	Código Conjunto	Alimentador	Subestação	Número Ordem Interrupção	Tipo Interrupção	Código Motivo Expurgo	Data Hora Início Interrupção	Data Hora Fim Interrupção	Fato Gerador	Nível de Tensão	Qtd. Consumidoras Atingidas	Qtd. Consumidores Conjunto	CHI	Dispositivo	Elemento Responsável
1521	383	07	2026	13057	TAT01	TAT	BA03558600	1	3	31/07/2026 09:41:04	31/07/2026 17:31:58	Interna-Não programada-Próprias do sistema-Falha de material ou equipamento	13800	179	39788	1.404,85	DISMANEST	
1522	383	07	2026	13057	TAT01	TAT	BA03558600	1	3	31/07/2026 17:33:26	31/07/2026 20:25:09	Interna-Não programada-Próprias do sistema-Falha de material ou equipamento	13800	26	39788	74,41	Ch. Fusível	Base Fusível
1523	383	07	2026	13045	ING08	ING	BA03558610	1	3	31/07/2026 10:01:05	31/07/2026 11:47:14	Interna-Não programada-Próprias do sistema-Desligamento para manutenção emergencial	13800	7	38530	12,38	DISMANLS	
1524	383	07	2026	17188	ARS02	ARS	BA03558628	1	3	31/07/2026 07:55:00	31/07/2026 09:21:00	Interna-Não programada-Próprias do sistema-Não identificada	13800	22	33716	31,53	Ch. Fusível	Base Fusível
1525	383	07	2026	16390	JAC01	JAC	BA03558632	1	3	31/07/2026 10:44:09	31/07/2026 11:08:18	Interna-Não programada-Próprias do sistema-Desligamento para manutenção emergencial	13800	320	2587	128,80	DISMANLS	
1526	383	07	2026	16390	JAC01	JAC	BA03558632	1	3	31/07/2026 10:48:52	31/07/2026 17:17:49	Interna-Não programada-Próprias do sistema-Desligamento para manutenção emergencial	13800	285	2587	1.847,51	Chave Faca	Chave Unipolar
1527	383	07	2026	16390	JAC01	JAC	BA03558632	1	3	31/07/2026 11:40:18	31/07/2026 12:18:44	Interna-Não programada-Próprias do sistema-Desligamento para manutenção emergencial	13800	86	2587	55,09	Religador	Religadora Automática
1528	383	07	2026	16390	JAC01	JAC	BA03558632	1	3	31/07/2026 11:40:18	31/07/2026 16:53:32	Interna-Não programada-Próprias do sistema-Desligamento para manutenção emergencial	13800	12	2587	62,65	Religador	Religadora Automática
1529	383	07	2026	13070	PDR02	PDR	BA03558648	1	3	31/07/2026 12:00:00	31/07/2026 15:19:00	Interna-Não programada-Próprias do sistema-Falha de material ou equipamento	13800	15	34340	49,75	Ch. Fusível	Base Fusível
1530	383	07	2026	13016	ANG02	ANG	BA03558662	1	3	31/07/2026 12:12:01	31/07/2026 16:09:53	Interna-Não programada-Próprias do sistema-Desligamento para manutenção emergencial	13800	488	43007	1.934,65	DISMANLS	
1531	383	07	2026	13057	PTI01	PTI	BA03558674	1	3	31/07/2026 09:30:09	31/07/2026 11:31:14	Interna-Não programada-Meio ambiente-Árvore ou Vegetação	13800	40	39788	80,72	Ch. Fusível	Base Fusível
1532	383	07	2026	13041	GXD05	GXD	BA03558688	1	3	31/07/2026 11:00:21	31/07/2026 11:40:18	Interna-Não programada-Meio ambiente-Árvore ou Vegetação	13800	40	51776	26,63	Ch. Fusível	Base Fusível
1533	383	07	2026	13093	VDP06	VDP	BA03558732	1	3	31/07/2026 12:48:24	31/07/2026 13:28:21	Interna-Não programada-Meio ambiente-Árvore ou Vegetação	13800	15	50529	9,99	Ch. Fusível	Base Fusível
1534	383	07	2026	13031	CEL15	CEL	BA03558744	1	3	31/07/2026 12:37:00	31/07/2026 13:20:00	Interna-Não programada-Meio ambiente-Árvore ou Vegetação	13800	76	44928	54,47	FUSIBLELS	
1535	383	07	2026	13093	VDP02	VDP	BA03558764	1	3	31/07/2026 11:07:38	31/07/2026 12:24:51	Interna-Não programada-Meio ambiente-Árvore ou Vegetação	13800	43	50529	55,34	Ch. Fusível	Base Fusível
1536	383	07	2026	13031	CEL16	CEL	BA03558784	1	3	31/07/2026 13:46:35	31/07/2026 14:22:02	Interna-Não programada-Próprias do sistema-Falha de material ou equipamento	13800	1	44928	0,59	Religador	Religadora Automática
1537	383	07	2026	13015	ALC10	ALC	BA03558790	1	3	31/07/2026 13:52:33	31/07/2026 19:10:57	Interna-Não programada-Meio ambiente-Árvore ou Vegetação	13800	10	58653	53,07	Ch. Fusível	Base Fusível
1538	383	07	2026	13045	ING07	ING	BA03558816	1	3	31/07/2026 14:10:38	31/07/2026 15:12:00	Interna-Não programada-Próprias do sistema-Falha de material ou equipamento	13800	11	38530	11,25	Ch. Fusível	Base Fusível
1539	383	07	2026	13031	CEL12	CEL	BA03558822	1	3	31/07/2026 16:31:25	31/07/2026 19:52:53	Interna-Não programada-Próprias do sistema-Desligamento para manutenção emergencial	13800	26	44928	87,30	CONSMT	
1540	383	07	2026	13031	CEL12	CEL	BA03558822	1	3	31/07/2026 16:31:25	31/07/2026 19:53:34	Interna-Não programada-Próprias do sistema-Desligamento para manutenção emergencial	13800	49	44928	165,09	Ch. Fusível	Base Fusível
1541	383	07	2026	13057	PTI03	PTI	BA03558830	1	3	31/07/2026 14:18:30	31/07/2026 14:39:28	Interna-Não programada-Meio ambiente-Árvore ou Vegetação	13800	1	39788	0,35	Religador	Religadora Automática
1542	383	07	2026	13057	PTI03	PTI	BA03558830	1	3	31/07/2026 14:18:30	31/07/2026 17:17:12	Interna-Não programada-Meio ambiente-Árvore ou Vegetação	13800	91	39788	271,03	Chave Faca	Chave Unipolar
1543	383	07	2026	13057	PTI03	PTI	BA03558830	1	3	31/07/2026 17:34:50	31/07/2026 18:36:19	Interna-Não programada-Meio ambiente-Árvore ou Vegetação	13800	105	39788	107,60	Chave Faca	Chave Unipolar
1544	383	07	2026	13057	PTI03	PTI	BA03558830	1	3	31/07/2026 17:34:50	31/07/2026 19:29:42	Interna-Não programada-Meio ambiente-Árvore ou Vegetação	13800	51	39788	97,64	Religador	Religadora Automática
1545	383	07	2026	13057	PTI03	PTI	BA03558830	1	3	31/07/2026 20:39:32	01/08/2026 15:13:24	Interna-Não programada-Meio ambiente-Árvore ou Vegetação	13800	58	39788	1.076,74	Ch. Fusível	Base Fusível
1546	383	07	2026	13057	PTI03	PTI	BA03558830	1	3	31/07/2026 20:39:32	01/08/2026 20:30:27	Interna-Não programada-Meio ambiente-Árvore ou Vegetação	13800	7	39788	166,94	Ch. Fusível	Base Fusível
1547	383	07	2026	13016	ANG02	ANG	BA03558852	1	3	31/07/2026 13:26:00	31/07/2026 14:29:00	Interna-Não programada-Meio ambiente-Descarga Atmosférica	13800	7	43007	7,35	Ch. Fusível	Base Fusível
1548	383	07	2026	13031	CEL15	CEL	BA03558858	1	3	31/07/2026 14:50:00	31/07/2026 15:50:00	Interna-Não programada-Meio ambiente-Árvore ou Vegetação	13800	29	44928	29,00	Ch. Fusível	Base Fusível
1549	383	07	2026	13021	AVI08	AVI	BA03558866	1	3	31/07/2026 13:46:00	31/07/2026 17:15:00	Interna-Não programada-Meio ambiente-Árvore ou Vegetação	13800	3	36842	10,45	Ch. Fusível	Base Fusível
1550	383	07	2026	13068	PIN11	PIN	BA03558884	1	3	31/07/2026 15:38:19	31/07/2026 16:44:39	Interna-Não programada-Próprias do sistema-Falha de material ou equipamento	13800	68	45718	75,18	Chave Faca	Chave Unipolar
1551	383	07	2026	13068	PIN11	PIN	BA03558884	1	3	31/07/2026 15:43:14	31/07/2026 16:44:39	Interna-Não programada-Próprias do sistema-Falha de material ou equipamento	13800	63	45718	64,49	Chave Faca	Chave Unipolar
1552	383	07	2026	13041	GXD03	GXD	BA03558894	1	3	31/07/2026 16:01:42	31/07/2026 17:10:00	Interna-Não programada-Próprias do sistema-Falha de material ou equipamento	13800	26	51776	29,60	Ch. Fusível	Base Fusível
1553	383	07	2026	13074	RBN05	RBN	BA03558900	1	3	31/07/2026 16:13:34	31/07/2026 16:35:00	Interna-Não programada-Meio ambiente-Árvore ou Vegetação	13800	1	19715	0,36	Ch. Fusível	Base Fusível
1554	383	07	2026	13051	ITO03	ITO	BA03558902	1	3	31/07/2026 16:15:26	31/07/2026 16:50:40	Interna-Não programada-Meio ambiente-Árvore ou Vegetação	13800	1	12758	0,59	DISMANEST	
1555	383	07	2026	13051	PR.BRAVA	ANG-FURNAS	BA03558902	1	3	31/07/2026 16:15:26	31/07/2026 16:50:56	Interna-Não programada-Meio ambiente-Árvore ou Vegetação	13800	523	12758	309,44	DISMANEST	
1556	383	07	2026	13051	ITO03	ITO	BA03558902	1	3	31/07/2026 16:45:10	01/08/2026 13:27:53	Interna-Não programada-Meio ambiente-Árvore ou Vegetação	13800	1	12758	20,71	DISMANEST	
1557	383	07	2026	13041	GXD10	GXD	BA03558928	1	3	31/07/2026 17:01:00	31/07/2026 17:10:00	Interna-Não programada-Próprias do sistema-Falha de material ou equipamento	13800	10	51776	1,50	TRAMOMT	
1558	383	07	2026	13057	PTI03	PTI	BA03558934	1	3	31/07/2026 19:37:03	03/08/2026 12:00:00	Interna-Não programada-Meio ambiente-Árvore ou Vegetação	13800	41	39788	2.639,68	FUSIBLELS	
1559	383	07	2026	13016	ANG09	ANG	BA03558938	1	3	31/07/2026 17:22:10	31/07/2026 17:50:00	Interna-Não programada-Meio ambiente-Árvore ou Vegetação	13800	2	43007	0,93	Ch. Fusível	Base Fusível
1560	383	07	2026	13070	PDR04	PDR	BA03558940	1	3	30/07/2026 06:29:39	31/07/2026 17:25:59	Interna-Não programada-Próprias do sistema-Falha de material ou equipamento	13800	457	34340	15.967,07	TRAMOMT	
1561	383	07	2026	17189	ZSL11	ZSL	BA03558942	1	3	31/07/2026 17:28:24	01/08/2026 02:46:54	Interna-Não programada-Próprias do sistema-Falha de material ou equipamento	13800	30	31264	279,25	Chave Faca	Chave Unipolar
1562	383	07	2026	17209	MPA05	MPA	BA03558942	1	3	31/07/2026 17:28:24	31/07/2026 17:34:39	Interna-Não programada-Próprias do sistema-Falha de material ou equipamento	13800	100	27825	10,42	DISMANLS	
1563	383	07	2026	17189	ZSL05	ZSL	BA03558942	1	3	31/07/2026 17:28:24	31/07/2026 17:34:39	Interna-Não programada-Próprias do sistema-Falha de material ou equipamento	13800	205	31264	21,35	DISMANLS	
1564	383	07	2026	17189	ZSL11	ZSL	BA03558942	1	3	31/07/2026 17:28:24	31/07/2026 18:54:59	Interna-Não programada-Próprias do sistema-Falha de material ou equipamento	13800	41	31264	59,17	DISMANLS	
1565	383	07	2026	17189	ZSL11	ZSL	BA03558942	1	3	31/07/2026 17:28:24	31/07/2026 19:28:51	Interna-Não programada-Próprias do sistema-Falha de material ou equipamento	13800	310	31264	622,33	DISMANLS	
1566	383	07	2026	17189	ZSL11	ZSL	BA03558942	1	3	31/07/2026 17:28:24	31/07/2026 20:04:38	Interna-Não programada-Próprias do sistema-Falha de material ou equipamento	13800	89	31264	231,75	Religador	Religadora Automática
1567	383	07	2026	13016	ANG08	ANG	BA03558954	1	3	31/07/2026 16:00:00	01/08/2026 15:40:00	Interna-Não programada-Meio ambiente-Árvore ou Vegetação	13800	28	43007	662,67	TRAMOMT	
1568	383	07	2026	13057	PTI03	PTI	BA03559010	1	3	31/07/2026 19:32:00	31/07/2026 20:17:00	Interna-Não programada-Meio ambiente-Árvore ou Vegetação	13800	69	39788	51,75	Ch. Fusível	Base Fusível
1569	383	07	2026	13057	PTI01	PTI	BA03559018	1	3	31/07/2026 11:44:04	31/07/2026 21:30:00	Interna-Não programada-Meio ambiente-Árvore ou Vegetação	13800	161	39788	1.572,25	Ch. Fusível	Base Fusível
1570	383	07	2026	13057	PTI01	PTI	BA03559018	1	3	31/07/2026 19:38:50	31/07/2026 21:30:00	Interna-Não programada-Meio ambiente-Árvore ou Vegetação	13800	59	39788	109,31	Ch. Fusível	Base Fusível
1571	383	07	2026	13086	SPT08	SPT	BA03559046	1	3	31/07/2026 17:56:16	31/07/2026 20:45:21	Interna-Não programada-Próprias do sistema-Não identificada	13800	12	47660	33,82	Ch. Fusível	Base Fusível
1572	383	07	2026	13037	GAB08	GAB	BA03559068	1	3	31/07/2026 17:46:00	31/07/2026 23:31:00	Interna-Não programada-Próprias do sistema-Falha de material ou equipamento	13800	30	65033	172,50	Ch. Fusível	Base Fusível
1573	383	07	2026	13075	RDC04	RDC	DT29227829	1	3	30/07/2026 13:50:00	30/07/2026 15:55:00	Interna-Não programada-Próprias do sistema-Desligamento para manutenção emergencial	220	10	21605	20,83	Trafo BT	Estação Transformadora
1574	383	07	2026	13022	BAX03	BAX	DT29228003	1	3	30/07/2026 13:15:00	30/07/2026 15:56:00	Interna-Não programada-Próprias do sistema-Desligamento para manutenção emergencial	220	55	56585	147,58	Trafo BT	Estação Transformadora
1575	383	07	2026	13071	POC08	POC	DT29229759	1	3	30/07/2026 14:35:00	30/07/2026 16:30:00	Interna-Não programada-Próprias do sistema-Desligamento para manutenção emergencial	220	75	68535	143,75	Trafo BT	Estação Transformadora
1576	383	07	2026	13068	PIN01	PIN	DT29239795	1	3	30/07/2026 21:23:00	31/07/2026 03:20:00	Interna-Não programada-Próprias do sistema-Desligamento para manutenção emergencial	220	82	45718	487,90	Trafo BT	Estação Transformadora
1577	383	07	2026	13046	INO03	INO	DT29254993	1	3	31/07/2026 16:54:00	02/08/2026 08:00:00	Interna-Não programada-Próprias do sistema-Desligamento para manutenção emergencial	220	70	55257	2.737,00	Trafo BT	Estação Transformadora
1578	383	07	2026	17188	ARS11	ARS	BA03556584	1	3	29/07/2026 16:57:37	30/07/2026 08:20:11	Interna-Não programada-Meio ambiente-Árvore ou Vegetação	13800	94	33716	1.445,35	Religador	Religadora Automática
1579	383	07	2026	13041	GXD12	GXD	BA03556592	1	3	29/07/2026 16:58:05	29/07/2026 19:30:10	Interna-Não programada-Próprias do sistema-Falha de material ou equipamento	13800	1571	51776	3.982,05	DISMANLS	
1580	383	07	2026	13015	ALC06	ALC	BA03556592	1	3	29/07/2026 16:58:05	29/07/2026 19:30:10	Interna-Não programada-Próprias do sistema-Falha de material ou equipamento	13800	1305	58653	3.307,81	DISMANLS	
1581	383	07	2026	13015	ALC12	ALC	BA03556592	1	3	29/07/2026 16:58:05	29/07/2026 20:53:38	Interna-Não programada-Próprias do sistema-Falha de material ou equipamento	13800	803	58653	3.152,44	Religador	Religadora Automática
1582	383	07	2026	13041	GXD09	GXD	BA03556592	1	3	29/07/2026 16:58:05	30/07/2026 05:41:24	Interna-Não programada-Próprias do sistema-Falha de material ou equipamento	13800	949	51776	12.073,13	DISMANEST	
1583	383	07	2026	13015	ALC12	ALC	BA03556592	1	3	29/07/2026 16:58:05	30/07/2026 05:41:24	Interna-Não programada-Próprias do sistema-Falha de material ou equipamento	13800	937	58653	11.920,46	DISMANEST	
1584	383	07	2026	13041	GXD12	GXD	BA03556592	1	3	29/07/2026 19:34:59	29/07/2026 21:03:27	Interna-Não programada-Próprias do sistema-Falha de material ou equipamento	13800	1182	51776	1.742,79	Religador	Religadora Automática
1585	383	07	2026	13041	GXD12	GXD	BA03556592	1	3	29/07/2026 19:34:59	29/07/2026 21:46:02	Interna-Não programada-Próprias do sistema-Falha de material ou equipamento	13800	14	51776	30,58	Chave Faca	Chave Unipolar
1586	383	07	2026	13070	PDR01	PDR	BA03556592	1	3	29/07/2026 19:34:59	29/07/2026 21:46:02	Interna-Não programada-Próprias do sistema-Falha de material ou equipamento	13800	3647	34340	7.965,66	Chave Faca	Chave Unipolar

Item	Agente	Mês Competencia	Ano Competencia	Código Conjunto	Alimentador	Subestação	Número Ordem Interrupção	Tipo Interrupção	Código Motivo Expurgo	Data Hora Início Interrupção	Data Hora Fim Interrupção	Fato Gerador	Nível de Tensão	Qtd. Consumidoras Atingidas	Qtd. Consumidores Conjunto	CHI	Dispositivo	Elemento Responsável
1587	383	07	2026	13041	GXD12	GXD	BA03556592	1	3	29/07/2026 22:40:49	30/07/2026 01:28:24	Interna-Não programada-Próprias do sistema-Falha de material ou equipamento	13800	44	51776	122,89	DISMANEST	
1588	383	07	2026	13041	GXD12	GXD	BA03556592	1	3	29/07/2026 22:40:49	30/07/2026 04:40:33	Interna-Não programada-Próprias do sistema-Falha de material ou equipamento	13800	68	51776	407,70	Religador	Religadora Automática
1589	383	07	2026	13015	ALC06	ALC	BA03556592	1	3	29/07/2026 22:49:39	29/07/2026 23:16:50	Interna-Não programada-Próprias do sistema-Falha de material ou equipamento	13800	1305	58653	591,24	DISMANEST	
1590	383	07	2026	13041	GXD12	GXD	BA03556592	1	3	29/07/2026 22:49:39	29/07/2026 23:16:50	Interna-Não programada-Próprias do sistema-Falha de material ou equipamento	13800	1555	51776	704,50	DISMANEST	
1591	383	07	2026	13041	GXD12	GXD	BA03556592	1	3	29/07/2026 22:49:39	30/07/2026 08:49:34	Interna-Não programada-Próprias do sistema-Falha de material ou equipamento	13800	270	51776	2.699,62	DISMANLS	
1592	383	07	2026	13041	GXD12	GXD	BA03556592	1	3	30/07/2026 02:26:08	30/07/2026 02:32:18	Interna-Não programada-Próprias do sistema-Falha de material ou equipamento	13800	995	51776	102,26	Religador	Religadora Automática
1593	383	07	2026	13037	GAB06	GAB	BA03556598	1	3	29/07/2026 16:59:19	30/07/2026 04:15:42	Interna-Não programada-Meio ambiente-Árvore ou Vegetação	13800	740	65033	8.342,06	Religador	Religadora Automática
1594	383	07	2026	13037	GAB06	GAB	BA03556598	1	3	29/07/2026 16:59:19	30/07/2026 04:51:12	Interna-Não programada-Meio ambiente-Árvore ou Vegetação	13800	64	65033	759,34	Religador	Religadora Automática
1595	383	07	2026	13035	EAR01	EAR	BA03557078	1	3	30/07/2026 13:34:04	30/07/2026 20:01:47	Interna-Não programada-Próprias do sistema-Falha de material ou equipamento	13800	163	39144	1.053,30	Religador	Religadora Automática
1596	383	07	2026	13035	EAR02	EAR	BA03557084	1	3	29/07/2026 17:47:15	29/07/2026 17:50:45	Interna-Não programada-Próprias do sistema-Falha de material ou equipamento	13800	1835	39144	107,04	DISMANEST	
1597	383	07	2026	13035	EAR02	EAR	BA03557084	1	3	29/07/2026 17:47:15	29/07/2026 17:55:16	Interna-Não programada-Próprias do sistema-Falha de material ou equipamento	13800	582	39144	77,76	DISMANEST	
1598	383	07	2026	13035	EAR02	EAR	BA03557084	1	3	29/07/2026 17:47:15	29/07/2026 17:56:14	Interna-Não programada-Próprias do sistema-Falha de material ou equipamento	13800	189	39144	28,30	DISMANEST	
1599	383	07	2026	13035	EAR02	EAR	BA03557084	1	3	29/07/2026 17:47:15	29/07/2026 18:08:01	Interna-Não programada-Próprias do sistema-Falha de material ou equipamento	13800	801	39144	277,24	DISMANEST	
1600	383	07	2026	13035	EAR02	EAR	BA03557084	1	3	29/07/2026 18:01:53	29/07/2026 23:30:57	Interna-Não programada-Próprias do sistema-Falha de material ou equipamento	13800	693	39144	3.800,72	DISMANLS	
1601	383	07	2026	13035	EAR02	EAR	BA03557084	1	3	29/07/2026 18:01:53	29/07/2026 23:31:45	Interna-Não programada-Próprias do sistema-Falha de material ou equipamento	13800	189	39144	1.039,08	DISMANLS	
1602	383	07	2026	13035	EAR02	EAR	BA03557084	1	3	29/07/2026 18:01:53	30/07/2026 00:04:29	Interna-Não programada-Próprias do sistema-Falha de material ou equipamento	13800	573	39144	3.462,83	DISMANLS	
1603	383	07	2026	13035	EAR02	EAR	BA03557084	1	3	29/07/2026 18:01:53	30/07/2026 04:54:18	Interna-Não programada-Próprias do sistema-Falha de material ou equipamento	13800	569	39144	6.187,08	DISMANLS	
1604	383	07	2026	13035	EAR02	EAR	BA03557084	1	3	29/07/2026 18:13:26	29/07/2026 23:32:45	Interna-Não programada-Próprias do sistema-Falha de material ou equipamento	13800	801	39144	4.262,88	Religador	Religadora Automática
1605	383	07	2026	13066	PAR12	PAR	BA03557102	1	3	29/07/2026 17:56:03	29/07/2026 19:37:00	Interna-Não programada-Próprias do sistema-Não identificada	13800	370	68284	622,53	DISMANEST	
1606	383	07	2026	13066	PAR12	PAR	BA03557102	1	3	29/07/2026 17:56:03	29/07/2026 19:38:01	Interna-Não programada-Próprias do sistema-Não identificada	13800	204	68284	346,69	DISMANEST	
1607	383	07	2026	13066	PAR12	PAR	BA03557102	1	3	29/07/2026 17:56:03	29/07/2026 19:40:38	Interna-Não programada-Próprias do sistema-Não identificada	13800	2130	68284	3.712,71	Religador	Religadora Automática
1608	383	07	2026	13066	PAR12	PAR	BA03557102	1	3	29/07/2026 17:56:03	29/07/2026 19:41:40	Interna-Não programada-Próprias do sistema-Não identificada	13800	3123	68284	5.497,35	DISMANLS	
1609	383	07	2026	13066	PAR12	PAR	BA03557102	1	3	29/07/2026 17:56:03	29/07/2026 19:43:47	Interna-Não programada-Próprias do sistema-Não identificada	13800	1151	68284	2.066,68	DISMANLS	
1610	383	07	2026	13066	PAR12	PAR	BA03557102	1	3	29/07/2026 17:56:03	29/07/2026 19:44:59	Interna-Não programada-Próprias do sistema-Não identificada	13800	2228	68284	4.045,06	Religador	Religadora Automática
1611	383	07	2026	13066	PAR12	PAR	BA03557102	1	3	29/07/2026 17:56:03	29/07/2026 19:45:54	Interna-Não programada-Próprias do sistema-Não identificada	13800	87	68284	159,28	Religador	Religadora Automática
1612	383	07	2026	13088	TAM05	TAM	0029194385	1	3	29/07/2026 19:41:23	30/07/2026 09:44:00	Interna-Não programada-Meio ambiente-Descarga Atmosférica	13800	273	47070	3.833,91	Ch. Fusível	Base Fusível
1613	383	07	2026	13058	MAR09	MAR	0029194401	1	3	29/07/2026 19:41:44	31/07/2026 03:57:52	Interna-Não programada-Próprias do sistema-Falha de material ou equipamento	13800	56	60819	1.807,06	Ch. Fusível	Base Fusível
1614	383	07	2026	16393	BRL01	BRL	0029194447	1	3	29/07/2026 19:42:20	30/07/2026 02:20:13	Interna-Não programada-Meio ambiente-Árvore ou Vegetação	13800	33	23170	218,84	Ch. Fusível	Base Fusível
1615	383	07	2026	13056	MAC05	MAC	0029194467	1	3	29/07/2026 19:42:49	31/07/2026 08:40:00	Interna-Não programada-Meio ambiente-Descarga Atmosférica	220	126	55555	4.656,08	Trafo BT	Estação Transformadora
1616	383	07	2026	13090	TER04	TER	0029194539	1	3	29/07/2026 19:43:39	30/07/2026 01:11:32	Interna-Não programada-Meio ambiente-Árvore ou Vegetação	13800	70	41975	382,53	Ch. Fusível	Base Fusível
1617	383	07	2026	13024	CQT04	CQT	0029194595	1	3	29/07/2026 19:44:29	30/07/2026 13:00:00	Interna-Não programada-Meio ambiente-Árvore ou Vegetação	13800	11	6852	189,84	Ch. Fusível	Base Fusível
1618	383	07	2026	13056	MAC07	MAC	0029194603	1	3	29/07/2026 19:44:32	31/07/2026 08:08:33	Interna-Não programada-Próprias do sistema-Falha de material ou equipamento	220	7	55555	254,80	Trafo BT	Estação Transformadora
1619	383	07	2026	13022	BAX06	BAX	0029194645	1	3	29/07/2026 19:45:18	31/07/2026 01:20:00	Interna-Não programada-Próprias do sistema-Falha de material ou equipamento	220	1	56585	29,58	Trafo BT	Estação Transformadora
1620	383	07	2026	13076	RDO04	RDO	0029194673	1	3	29/07/2026 19:45:41	31/07/2026 20:48:46	Interna-Não programada-Próprias do sistema-Falha de material ou equipamento	220	67	57440	3.286,44	Trafo BT	Estação Transformadora
1621	383	07	2026	13050	ITB04	ITB	0029194675	1	3	29/07/2026 19:45:46	30/07/2026 10:30:00	Interna-Não programada-Meio ambiente-Árvore ou Vegetação	13800	172	20392	2.534,80	FUSIBLELS	
1622	383	07	2026	13066	PAR12	PAR	0029194707	1	3	29/07/2026 17:06:24	30/07/2026 09:00:00	Interna-Não programada-Próprias do sistema-Não identificada	13800	315	68284	5.006,40	FUSIBLELS	
1623	383	07	2026	13021	AVI03	AVI	0029194745	1	3	29/07/2026 19:47:35	30/07/2026 12:32:19	Interna-Não programada-Meio ambiente-Árvore ou Vegetação	13800	33	36842	552,60	Ch. Fusível	Base Fusível
1624	383	07	2026	13075	RDC02	RDC	0029182905	1	3	29/07/2026 17:26:58	30/07/2026 02:06:04	Interna-Não programada-Meio ambiente-Árvore ou Vegetação	13800	21	21605	181,68	Ch. Fusível	Base Fusível
1625	383	07	2026	13053	ITI03	ITI	0029182925	1	3	29/07/2026 17:27:15	30/07/2026 06:45:52	Interna-Não programada-Meio ambiente-Árvore ou Vegetação	13800	76	22389	1.011,58	Ch. Fusível	Base Fusível
1626	383	07	2026	13053	ITI03	ITI	0029182925	1	3	30/07/2026 05:37:19	30/07/2026 06:45:52	Interna-Não programada-Meio ambiente-Árvore ou Vegetação	13800	1	22389	1,14		
1627	383	07	2026	13046	INO02	INO	0029182989	1	3	29/07/2026 17:27:50	31/07/2026 09:25:00	Interna-Não programada-Meio ambiente-Árvore ou Vegetação	13800	26	55257	1.038,77	Ch. Fusível	Base Fusível
1628	383	07	2026	13047	ITP03	ITP	0029183003	1	3	29/07/2026 17:28:00	30/07/2026 09:42:00	Interna-Não programada-Próprias do sistema-Falha de material ou equipamento	13800	70	23724	1.136,33	Ch. Fusível	Base Fusível
1629	383	07	2026	13031	CEL15	CEL	0029183045	1	3	29/07/2026 17:28:19	30/07/2026 19:58:00	Interna-Não programada-Próprias do sistema-Falha de material ou equipamento	13800	26	44928	688,86	FUSIBLELS	
1630	383	07	2026	13031	CEL15	CEL	0029183045	1	3	30/07/2026 15:50:00	30/07/2026 19:58:00	Interna-Não programada-Próprias do sistema-Falha de material ou equipamento	13800	50	44928	206,67	FUSIBLELS	
1631	383	07	2026	13044	IBS06	IBS	0029193075	1	3	29/07/2026 19:21:48	30/07/2026 09:20:00	Interna-Não programada-Próprias do sistema-Falha de material ou equipamento	13800	109	36396	1.522,73	Ch. Fusível	Base Fusível
1632	383	07	2026	13044	IBS06	IBS	0029193075	1	3	30/07/2026 08:50:00	30/07/2026 09:20:00	Interna-Não programada-Próprias do sistema-Falha de material ou equipamento	13800	4	36396	2,00		
1633	383	07	2026	13058	MAR02	MAR	0029193081	1	3	29/07/2026 19:22:00	31/07/2026 03:14:53	Interna-Não programada-Meio ambiente-Árvore ou Vegetação	13800	480	60819	15.303,07	TRAMOMT	
1634	383	07	2026	17185	CED04	CED	0029193101	1	3	29/07/2026 19:22:21	30/07/2026 10:24:00	Interna-Não programada-Meio ambiente-Árvore ou Vegetação	13800	27	38560	405,74	Ch. Fusível	Base Fusível
1635	383	07	2026	17185	CED04	CED	0029193101	1	3	30/07/2026 09:24:21	30/07/2026 10:24:00	Interna-Não programada-Meio ambiente-Árvore ou Vegetação	13800	25	38560	24,85		
1636	383	07	2026	13049	ITA06	ITA	0029193195	1	3	29/07/2026 19:24:08	29/07/2026 23:00:21	Interna-Não programada-Meio ambiente-Árvore ou Vegetação	13800	112	40543	403,60	Ch. Fusível	Base Fusível
1637	383	07	2026	16395	FAG04	FAG	0029193235	1	3	29/07/2026 19:24:28	30/07/2026 04:15:17	Interna-Não programada-Meio ambiente-Árvore ou Vegetação	13800	83	22884	734,30	Ch. Fusível	Base Fusível
1638	383	07	2026	17187	ROL03	ROL	0029200783	1	3	29/07/2026 21:17:12	31/07/2026 11:23:47	Interna-Não programada-Meio ambiente-Árvore ou Vegetação	13800	2	33092	76,22	Ch. Fusível	Base Fusível
1639	383	07	2026	13021	AVI07	AVI	0029200789	1	3	29/07/2026 21:17:19	30/07/2026 16:30:00	Interna-Não programada-Próprias do sistema-Não identificada	13800	15	36842	288,17	Ch. Fusível	Base Fusível
1640	383	07	2026	13021	AVI07	AVI	0029200789	1	3	29/07/2026 21:17:19	30/07/2026 17:00:00	Interna-Não programada-Próprias do sistema-Não identificada	13800	1	36842	19,71	Ch. Fusível	Base Fusível
1641	383	07	2026	13068	PIN10	PIN	0029200807	1	3	29/07/2026 21:17:50	01/08/2026 06:41:07	Interna-Não programada-Próprias do sistema-Não identificada	220	3	45718	172,16	Trafo BT	Estação Transformadora
1642	383	07	2026	13058	MAR02	MAR	0029200837	1	3	29/07/2026 21:18:47	31/07/2026 11:37:18	Interna-Não programada-Próprias do sistema-Falha de material ou equipamento	220	60	60819	2.298,52	Trafo BT	Estação Transformadora
1643	383	07	2026	13050	ITB02	ITB	0029200851	1	3	29/07/2026 21:19:08	30/07/2026 12:50:50	Interna-Não programada-Próprias do sistema-Não identificada	13800	134	20392	2.080,80	Ch. Fusível	Base Fusível
1644	383	07	2026	13066	PAR12	PAR	0029200853	1	3	29/07/2026 16:52:03	30/07/2026 09:17:00	Interna-Não programada-Próprias do sistema-Não identificada	13800	287	68284	4.711,34	Ch. Fusível	Base Fusível
1645	383	07	2026	13066	NPA01	NPA	0029175569	1	3	29/07/2026 20:50:26	31/07/2026 04:10:28	Interna-Não programada-Próprias do sistema-Falha de material ou equipamento	220	1	68284	31,33	Trafo BT	Estação Transformadora
1646	383	07	2026	13016	ANG09	ANG	0029178377	1	3	29/07/2026 16:02:43	30/07/2026 09:30:00	Interna-Não programada-Meio ambiente-Árvore ou Vegetação	13800	59	43007	1.029,83	FUSIBLELS	
1647	383	07	2026	17185	SPA02	SPA	0029178409	1	3	29/07/2026 16:05:23	30/07/2026 10:25:19	Interna-Não programada-Próprias do sistema-Falha de material ou equipamento	220	1	38560	18,33	Trafo BT	Estação Transformadora
1648	383	07	2026	13075	RDC02	RDC	0029178437	1	3	29/07/2026 16:08:09	30/07/2026 09:30:44	Interna-Não programada-Meio ambiente-Árvore ou Vegetação	220	5	21605	86,88	Trafo BT	Estação Transformadora
1649	383	07	2026	13093	VDP10	VDP	0029178469	1	3	29/07/2026 16:13:24	29/07/2026 17:28:03	Interna-Não programada-Próprias do sistema-Não identificada	220	94	50529	116,95	Trafo BT	Estação Transformadora
1650	383	07	2026	13079	SCS06	SCS	0029188069	1	3	29/07/2026 18:18:44	30/07/2026 15:20:00	Interna-Não programada-Próprias do sistema-Não identificada	13800	53	33811	1.114,12	Ch. Fusível	Base Fusível
1651	383	07	2026	13017	ARA01	ARA	0029188083	1	3	29/07/2026 18:18:49	30/07/2026 07:50:00	Interna-Não programada-Próprias do sistema-Falha de material ou equipamento	13800	189	29378	2.555,23	Ch. Fusível	Base Fusível
1652	383	07	2026	13017	ARA01	ARA	0029188083	1	3	29/07/2026 18:18:49	30/07/2026 08:03:00	Interna-Não programada-Próprias do sistema-Falha de material ou equipamento	13800	63	29378	865,39	Ch. Fusível	Base Fusível

Item	Agente	Mês_Competencia	Ano_Competencia	Código Conjunto	Alimentador	Subestação	Número Ordem Interrupção	Tipo Interrupção	Código Motivo Expurgo	Data Hora Início Interrupção	Data Hora Fim Interrupção	Fato Gerador	Nível de Tensão	Qtd. Consumidoras Atingidas	Qtd. Consumidores Conjunto	CHI	Dispositivo	Elemento Responsável
1653	383	07	2026	13089	TAG03	TAG	0029188103	1	3	29/07/2026 18:17:40	30/07/2026 11:20:00	Interna-Não programada-Meio ambiente-Árvore ou Vegetação	13800	38	12237	647,48	Ch. Fusível	Base Fusível
1654	383	07	2026	13035	EAR01	EAR	0029188155	1	3	29/07/2026 18:19:44	30/07/2026 10:59:02	Interna-Não programada-Próprias do sistema-Não identificada	13800	33	39144	549,61	Ch. Fusível	Base Fusível
1655	383	07	2026	13022	BAX02	BAX	0029188181	1	3	29/07/2026 18:20:14	30/07/2026 08:41:31	Interna-Não programada-Próprias do sistema-Falha de material ou equipamento	13800	353	56585	5.067,22	Ch. Fusível	Base Fusível
1656	383	07	2026	16394	RSD01	RSD	0029177381	1	3	29/07/2026 14:17:03	29/07/2026 16:01:49	Interna-Não programada-Próprias do sistema-Falha de material ou equipamento	220	1	63964	1,75	Trafo BT	Estação Transformadora
1657	383	07	2026	13049	ITA06	ITA	0029177749	1	3	29/07/2026 15:04:17	29/07/2026 16:41:53	Interna-Não programada-Próprias do sistema-Falha de material ou equipamento	220	3	40543	4,88	Trafo BT	Estação Transformadora
1658	383	07	2026	13090	TER05	TER	0029177943	1	3	29/07/2026 15:21:29	29/07/2026 18:11:00	Interna-Não programada-Próprias do sistema-Falha de material ou equipamento	13800	47	41975	132,79	Ch. Fusível	Base Fusível
1659	383	07	2026	17189	ZSL04	ZSL	0029178631	1	3	29/07/2026 16:28:21	30/07/2026 10:54:42	Interna-Não programada-Próprias do sistema-Falha de material ou equipamento	220	2	31264	36,88	Trafo BT	Estação Transformadora
1660	383	07	2026	13037	GAB11	GAB	0029178639	1	3	29/07/2026 16:29:32	29/07/2026 19:12:00	Interna-Não programada-Meio ambiente-Árvore ou Vegetação	13800	63	65033	170,59	Ch. Fusível	Base Fusível
1661	383	07	2026	13016	ANG09	ANG	0029178663	1	3	29/07/2026 16:30:48	30/07/2026 11:54:21	Interna-Não programada-Meio ambiente-Árvore ou Vegetação	13800	51	43007	989,02	Ch. Fusível	Base Fusível
1662	383	07	2026	13016	ANG09	ANG	0029178663	1	3	30/07/2026 11:13:18	30/07/2026 11:54:21	Interna-Não programada-Meio ambiente-Árvore ou Vegetação	13800	1	43007	0,68		
1663	383	07	2026	13022	BAX02	BAX	0029178757	1	3	29/07/2026 16:38:19	30/07/2026 11:59:20	Interna-Não programada-Próprias do sistema-Falha de material ou equipamento	220	1	56585	19,35	Trafo BT	Estação Transformadora
1664	383	07	2026	13091	TRB03	TRB	0029178759	1	3	29/07/2026 16:38:19	30/07/2026 19:31:27	Interna-Não programada-Próprias do sistema-Falha de material ou equipamento	220	1	58477	26,89	Trafo BT	Estação Transformadora
1665	383	07	2026	13068	PIN07	PIN	0029178933	1	3	29/07/2026 16:47:36	30/07/2026 12:00:00	Interna-Não programada-Meio ambiente-Árvore ou Vegetação	13800	295	45718	5.665,97	Ch. Fusível	Base Fusível
1666	383	07	2026	13075	RDC03	RDC	0029178937	1	3	29/07/2026 16:47:38	30/07/2026 11:05:00	Interna-Não programada-Próprias do sistema-Falha de material ou equipamento	220	4	21605	73,16	Trafo BT	Estação Transformadora
1667	383	07	2026	13025	BGN01	BGN	0029178985	1	3	29/07/2026 16:48:44	31/07/2026 15:40:00	Interna-Não programada-Meio ambiente-Árvore ou Vegetação	13800	117	29786	5.481,97	FUSIBLELS	
1668	383	07	2026	13082	SLR16	SLR	0029178999	1	3	29/07/2026 16:49:00	30/07/2026 17:30:00	Interna-Não programada-Meio ambiente-Árvore ou Vegetação	13800	148	29220	3.653,13	FUSIBLELS	
1669	383	07	2026	13074	RBN01	RBN	0029179001	1	3	29/07/2026 16:49:00	29/07/2026 19:12:09	Interna-Não programada-Próprias do sistema-Falha de material ou equipamento	220	1	19715	2,39	Trafo BT	Estação Transformadora
1670	383	07	2026	13042	ICA02	ICA	0029179007	1	3	29/07/2026 16:49:17	31/07/2026 13:23:20	Interna-Não programada-Próprias do sistema-Falha de material ou equipamento	13800	159	45892	7.086,23	Ch. Fusível	Base Fusível
1671	383	07	2026	13049	ITA03	ITA	0029179015	1	3	29/07/2026 16:49:26	30/07/2026 10:22:22	Interna-Não programada-Próprias do sistema-Falha de material ou equipamento	220	1	40543	17,55	Trafo BT	Estação Transformadora
1672	383	07	2026	13041	13P	GXD	0029179023	1	3	29/07/2026 16:49:32	30/07/2026 20:10:00	Interna-Não programada-Meio ambiente-Árvore ou Vegetação	13800	54	51776	1.476,42	Ch. Fusível	Base Fusível
1673	383	07	2026	13041	13P	GXD	0029179023	1	3	29/07/2026 16:49:32	31/07/2026 12:35:00	Interna-Não programada-Meio ambiente-Árvore ou Vegetação	13800	7	51776	306,30	Ch. Fusível	Base Fusível
1674	383	07	2026	13042	ICA09	ICA	0029179029	1	3	29/07/2026 16:48:32	30/07/2026 05:21:34	Interna-Não programada-Próprias do sistema-Falha de material ou equipamento	13800	32	45892	401,62	Ch. Fusível	Base Fusível
1675	383	07	2026	13042	ICA09	ICA	0029179029	1	3	29/07/2026 16:48:32	31/07/2026 10:22:34	Interna-Não programada-Próprias do sistema-Falha de material ou equipamento	13800	30	45892	1.247,02	Ch. Fusível	Base Fusível
1676	383	07	2026	13042	ICA09	ICA	0029179029	1	3	29/07/2026 16:48:32	31/07/2026 10:23:00	Interna-Não programada-Próprias do sistema-Falha de material ou equipamento	13800	147	45892	6.111,44	Ch. Fusível	Base Fusível
1677	383	07	2026	13064	PAL04	PAL	0029179087	1	3	29/07/2026 16:51:12	30/07/2026 20:02:29	Interna-Não programada-Próprias do sistema-Falha de material ou equipamento	220	94	40461	2.555,68	Trafo BT	Estação Transformadora
1678	383	07	2026	13064	PAL03	PAL	0029179125	1	3	29/07/2026 16:51:49	30/07/2026 09:20:00	Interna-Não programada-Próprias do sistema-Falha de material ou equipamento	13800	130	40461	2.141,06	Ch. Fusível	Base Fusível
1679	383	07	2026	13025	BGN03	BGN	0029179133	1	3	29/07/2026 15:23:45	30/07/2026 05:17:22	Interna-Não programada-Meio ambiente-Árvore ou Vegetação	13800	452	29786	6.279,91	FUSIBLELS	
1680	383	07	2026	13025	BGN01	BGN	0029179177	1	3	29/07/2026 16:52:49	30/07/2026 13:10:00	Interna-Não programada-Meio ambiente-Árvore ou Vegetação	13800	12	29786	243,44	Ch. Fusível	Base Fusível
1681	383	07	2026	13068	PIN03	PIN	0029179183	1	3	29/07/2026 16:52:58	29/07/2026 23:37:37	Interna-Não programada-Próprias do sistema-Não identificada	13800	72	45718	485,58	Ch. Fusível	Base Fusível
1682	383	07	2026	13066	PAR04	PAR	0029179199	1	3	29/07/2026 16:53:18	29/07/2026 21:38:00	Interna-Não programada-Meio ambiente-Árvore ou Vegetação	13800	52	68284	246,74	Ch. Fusível	Base Fusível
1683	383	07	2026	13046	INO02	INO	0029179201	1	3	29/07/2026 16:53:19	30/07/2026 23:22:30	Interna-Não programada-Meio ambiente-Árvore ou Vegetação	13800	32	55257	975,56	Ch. Fusível	Base Fusível
1684	383	07	2026	13086	SPT02	SPT	0029179273	1	3	29/07/2026 16:54:03	30/07/2026 07:22:00	Interna-Não programada-Meio ambiente-Árvore ou Vegetação	13800	152	47660	2.198,81	Ch. Fusível	Base Fusível
1685	383	07	2026	13064	PAL04	PAL	0029179285	1	3	29/07/2026 16:54:11	30/07/2026 12:20:00	Interna-Não programada-Meio ambiente-Árvore ou Vegetação	13800	53	40461	1.029,80	Ch. Fusível	Base Fusível
1686	383	07	2026	13045	ING10	ING	0029179425	1	3	29/07/2026 16:55:52	31/07/2026 08:58:57	Interna-Não programada-Meio ambiente-Árvore ou Vegetação	13800	145	38530	5.807,45	Ch. Fusível	Base Fusível
1687	383	07	2026	13046	INO07	INO	0029179431	1	3	29/07/2026 16:55:54	29/07/2026 17:27:14	Interna-Não programada-Meio ambiente-Árvore ou Vegetação	13800	27	55257	14,10	Ch. Fusível	Base Fusível
1688	383	07	2026	13075	RDC02	RDC	0029179435	1	3	29/07/2026 16:55:59	29/07/2026 23:38:24	Interna-Não programada-Meio ambiente-Árvore ou Vegetação	13800	254	21605	1.703,56	Ch. Fusível	Base Fusível
1689	383	07	2026	13022	BAX09	BAX	0029179467	1	3	29/07/2026 16:56:27	29/07/2026 17:35:39	Interna-Não programada-Próprias do sistema-Falha de material ou equipamento	13800	571	56585	373,05	TRAMOMT	
1690	383	07	2026	13066	PAR04	PAR	0029179481	1	3	29/07/2026 16:56:35	30/07/2026 16:41:37	Interna-Não programada-Próprias do sistema-Falha de material ou equipamento	13800	213	68284	5.058,87	Ch. Fusível	Base Fusível
1691	383	07	2026	13049	ITA04	ITA	0029179487	1	3	29/07/2026 16:56:48	30/07/2026 08:34:00	Interna-Não programada-Meio ambiente-Árvore ou Vegetação	13800	155	40543	2.421,10	Ch. Fusível	Base Fusível
1692	383	07	2026	13068	PIN06	PIN	0029179499	1	3	29/07/2026 16:56:56	31/07/2026 11:37:56	Interna-Não programada-Próprias do sistema-Falha de material ou equipamento	13800	110	45718	4.695,17	Ch. Fusível	Base Fusível
1693	383	07	2026	13046	INO07	INO	0029179503	1	3	29/07/2026 16:57:04	29/07/2026 17:27:14	Interna-Não programada-Meio ambiente-Árvore ou Vegetação	13800	35	55257	17,60	Ch. Fusível	Base Fusível
1694	383	07	2026	13075	RDC01	RDC	0029179563	1	3	29/07/2026 16:58:00	30/07/2026 10:36:00	Interna-Não programada-Meio ambiente-Árvore ou Vegetação	13800	48	21605	846,40	Ch. Fusível	Base Fusível
1695	383	07	2026	13068	PIN06	PIN	0029179581	1	3	29/07/2026 16:58:17	31/07/2026 04:21:59	Interna-Não programada-Meio ambiente-Árvore ou Vegetação	13800	78	45718	2.760,81	Ch. Fusível	Base Fusível
1696	383	07	2026	13068	PIN05	PIN	0029179603	1	3	29/07/2026 16:58:35	30/07/2026 16:58:35	Interna-Não programada-Meio ambiente-Árvore ou Vegetação	13800	259	45718	6.216,00	FUSIBLELS	
1697	383	07	2026	13064	PAL08	PAL	0029179613	1	3	29/07/2026 16:58:47	30/07/2026 07:30:00	Interna-Não programada-Meio ambiente-Árvore ou Vegetação	13800	249	40461	3.615,55	Ch. Fusível	Base Fusível
1698	383	07	2026	13082	SLR06	SLR	0029179641	1	3	29/07/2026 16:59:03	30/07/2026 14:37:02	Interna-Não programada-Meio ambiente-Árvore ou Vegetação	13800	235	29220	5.083,77	FUSIBLELS	
1699	383	07	2026	13057	MAM01	MAM	0029179657	1	3	29/07/2026 16:59:11	29/07/2026 21:30:00	Interna-Não programada-Meio ambiente-Árvore ou Vegetação	13800	205	39788	925,29	Ch. Fusível	Base Fusível
1700	383	07	2026	13082	SLR15	SLR	0029179665	1	3	29/07/2026 16:59:13	30/07/2026 16:10:01	Interna-Não programada-Meio ambiente-Árvore ou Vegetação	220	32	29220	741,76	Trafo BT	Estação Transformadora
1701	383	07	2026	13068	PIN06	PIN	0029179759	1	3	29/07/2026 17:00:25	31/07/2026 10:11:10	Interna-Não programada-Meio ambiente-Árvore ou Vegetação	13800	64	45718	2.635,47	Ch. Fusível	Base Fusível
1702	383	07	2026	13068	PIN06	PIN	0029179759	1	3	31/07/2026 09:35:08	31/07/2026 10:11:10	Interna-Não programada-Meio ambiente-Árvore ou Vegetação	13800	2	45718	1,20		
1703	383	07	2026	13046	INO02	INO	0029179779	1	3	29/07/2026 17:00:40	30/07/2026 14:51:00	Interna-Não programada-Meio ambiente-Árvore ou Vegetação	13800	213	55257	4.651,68	Ch. Fusível	Base Fusível
1704	383	07	2026	13046	INO02	INO	0029179783	1	3	29/07/2026 17:00:44	31/07/2026 06:24:00	Interna-Não programada-Meio ambiente-Árvore ou Vegetação	13800	60	55257	2.243,27	Ch. Fusível	Base Fusível
1705	383	07	2026	13066	PAR06	PAR	0029179791	1	3	29/07/2026 17:00:47	30/07/2026 11:20:00	Interna-Não programada-Meio ambiente-Árvore ou Vegetação	13800	280	68284	5.129,68	Ch. Fusível	Base Fusível
1706	383	07	2026	13049	ITA06	ITA	0029179797	1	3	29/07/2026 17:00:00	29/07/2026 17:12:23	Interna-Não programada-Meio ambiente-Árvore ou Vegetação	220	21	40543	4,33	Trafo BT	Estação Transformadora
1707	383	07	2026	13047	ITP05	ITP	0029179817	1	3	29/07/2026 17:01:13	30/07/2026 09:27:00	Interna-Não programada-Meio ambiente-Árvore ou Vegetação	13800	102	23724	1.675,83	Ch. Fusível	Base Fusível
1708	383	07	2026	13042	ICA11	ICA	0029179827	1	3	29/07/2026 17:01:22	30/07/2026 12:20:06	Interna-Não programada-Meio ambiente-Árvore ou Vegetação	13800	262	45892	5.059,80	Ch. Fusível	Base Fusível
1709	383	07	2026	13082	SLR01	SLR	0029179845	1	3	29/07/2026 17:01:37	30/07/2026 15:18:00	Interna-Não programada-Não classificada	13800	431	29220	9.599,69	Ch. Fusível	Base Fusível
1710	383	07	2026	13046	INO02	INO	0029179863	1	3	29/07/2026 17:01:48	30/07/2026 16:22:06	Interna-Não programada-Próprias do sistema-Não identificada	13800	45	55257	1.050,22	Ch. Fusível	Base Fusível
1711	383	07	2026	13068	PIN02	PIN	0029179889	1	3	29/07/2026 17:02:08	30/07/2026 17:39:04	Interna-Não programada-Próprias do sistema-Não identificada	13800	212	45718	5.218,50	Ch. Fusível	Base Fusível
1712	383	07	2026	13042	ICA09	ICA	0029179933	1	3	29/07/2026 17:02:32	30/07/2026 17:47:55	Interna-Não programada-Meio ambiente-Árvore ou Vegetação	13800	286	45892	7.080,33	Ch. Fusível	Base Fusível
1713	383	07	2026	13057	MAM02	MAM	0029179981	1	3	29/07/2026 17:03:01	29/07/2026 23:00:00	Interna-Não programada-Meio ambiente-Árvore ou Vegetação	13800	134	39788	797,26	Ch. Fusível	Base Fusível
1714	383	07	2026	13057	MAM02	MAM	0029179981	1	3	29/07/2026 17:03:01	29/07/2026 23:07:00	Interna-Não programada-Meio ambiente-Árvore ou Vegetação	13800	105	39788	636,97	Ch. Fusível	Base Fusível
1715	383	07	2026	13057	MAM02	MAM	0029179981	1	3	29/07/2026 17:03:01	30/07/2026 08:27:58	Interna-Não programada-Meio ambiente-Árvore ou Vegetação	13800	42	39788	647,47	Ch. Fusível	Base Fusível
1716	383	07	2026	13025	BGN01	BGN	0029180005	1	3	29/07/2026 17:03:11	30/07/2026 17:50:00	Interna-Não programada-Próprias do sistema-Falha de material ou equipamento	13800	16	29786	396,48	Ch. Fusível	Base Fusível
1717	383	07	2026	16394	RSD03	RSD	0029180107	1	3	29/07/2026 17:03:44	29/07/2026 18:55:00	Interna-Não programada-Meio ambiente-Árvore ou Vegetação	13800	114	63964	211,41	Ch. Fusível	Base Fusível
1718	383	07	2026	13031	CEL03	CEL	0029180137	1	3	29/07/2026 17:03:56	30/07/2026 09:50:00	Interna-Não programada-Meio ambiente-Árvore ou Vegetação	13800	213	44928	3.571,54	Ch. Fusível	Base Fusível

Item	Agente	Mês Competencia	Ano Competencia	Código Conjunto	Alimentador	Subestação	Número Ordem Interrupção	Tipo Interrupção	Código Motivo Expurgo	Data Hora Início Interrupção	Data Hora Fim Interrupção	Fato Gerador	Nível de Tensão	Qtd. Consumidoras Atingidas	Qtd. Consumidores Conjunto	CHI	Dispositivo	Elemento Responsável
1719	383	07	2026	13031	CEL10	CEL	0029180163	1	3	29/07/2026 17:04:02	30/07/2026 15:28:00	Interna-Não programada-Próprias do sistema-Não identificada	13800	59	44928	1.321,57	FUSIBLELS	
1720	383	07	2026	13068	PIN06	PIN	0029180211	1	3	29/07/2026 17:04:32	30/07/2026 11:00:06	Interna-Não programada-Meio ambiente-Árvore ou Vegetação	13800	217	45718	3.889,97	Ch. Fusível	Base Fusível
1721	383	07	2026	13066	NPA05	NPA	0029180229	1	3	29/07/2026 17:04:40	30/07/2026 12:30:46	Interna-Não programada-Próprias do sistema-Não identificada	13800	29	68284	563,61	Ch. Fusível	Base Fusível
1722	383	07	2026	17187	VIV01	VIV	0029180237	1	3	29/07/2026 17:04:43	30/07/2026 17:19:00	Interna-Não programada-Próprias do sistema-Falha de material ou equipamento	13800	181	33092	4.387,09	FUSIBLELS	
1723	383	07	2026	13021	AVI08	AVI	0029180243	1	3	29/07/2026 17:04:49	30/07/2026 03:05:00	Interna-Não programada-Próprias do sistema-Não identificada	13800	98	36842	980,30	FUSIBLELS	
1724	383	07	2026	13064	PAL04	PAL	0029180273	1	3	29/07/2026 17:05:03	30/07/2026 18:22:00	Interna-Não programada-Próprias do sistema-Falha de material ou equipamento	220	23	40461	581,50	Trafo BT	Estação Transformadora
1725	383	07	2026	13046	INO02	INO	0029180301	1	3	29/07/2026 17:05:17	30/07/2026 14:46:23	Interna-Não programada-Próprias do sistema-Falha de material ou equipamento	13800	88	55257	1.908,28	FUSIBLELS	
1726	383	07	2026	13046	INO06	INO	0029180331	1	3	29/07/2026 17:05:41	30/07/2026 06:06:18	Interna-Não programada-Próprias do sistema-Falha de material ou equipamento	13800	425	55257	5.529,37	DISMANEST	
1727	383	07	2026	13046	INO02	INO	0029180331	1	3	29/07/2026 17:05:41	30/07/2026 06:06:18	Interna-Não programada-Próprias do sistema-Falha de material ou equipamento	13800	108	55257	1.405,11	DISMANEST	
1728	383	07	2026	13046	INO06	INO	0029180331	1	3	29/07/2026 17:05:41	30/07/2026 08:03:51	Interna-Não programada-Próprias do sistema-Falha de material ou equipamento	13800	871	55257	13.038,39	DISMANEST	
1729	383	07	2026	13031	CEL16	CEL	0029180355	1	3	29/07/2026 17:05:53	29/07/2026 20:26:14	Interna-Não programada-Meio ambiente-Descarga Atmosférica	13800	86	44928	287,17	Ch. Fusível	Base Fusível
1730	383	07	2026	13067	PRM02	PRM	0029180405	1	3	29/07/2026 17:06:20	29/07/2026 21:20:00	Interna-Não programada-Meio ambiente-Árvore ou Vegetação	13800	192	15515	811,73	Ch. Fusível	Base Fusível
1731	383	07	2026	13066	PAR04	PAR	0029180417	1	3	29/07/2026 17:06:24	29/07/2026 20:10:00	Interna-Não programada-Meio ambiente-Árvore ou Vegetação	13800	80	68284	244,80	FUSIBLELS	
1732	383	07	2026	13079	SCS01	SCS	0029180421	1	3	29/07/2026 17:06:26	30/07/2026 11:30:00	Interna-Não programada-Próprias do sistema-Não identificada	13800	149	33811	2.740,52	Ch. Fusível	Base Fusível
1733	383	07	2026	13047	ITP06	ITP	0029180565	1	3	29/07/2026 17:07:56	30/07/2026 10:10:00	Interna-Não programada-Meio ambiente-Árvore ou Vegetação	13800	270	23724	4.599,30	Ch. Fusível	Base Fusível
1734	383	07	2026	13046	INO09	INO	0029180651	1	3	29/07/2026 17:08:43	31/07/2026 01:28:22	Interna-Não programada-Próprias do sistema-Falha de material ou equipamento	13800	71	55257	2.295,25	Ch. Fusível	Base Fusível
1735	383	07	2026	13021	AVI02	AVI	0029180671	1	3	29/07/2026 17:08:52	30/07/2026 01:37:00	Interna-Não programada-Meio ambiente-Árvore ou Vegetação	13800	92	36842	779,14	Ch. Fusível	Base Fusível
1736	383	07	2026	13025	BGN04	BGN	0029180719	1	3	29/07/2026 17:09:16	30/07/2026 09:10:00	Interna-Não programada-Meio ambiente-Árvore ou Vegetação	13800	126	29786	2.017,54	Ch. Fusível	Base Fusível
1737	383	07	2026	13021	AVI02	AVI	0029180729	1	3	29/07/2026 17:09:00	30/07/2026 11:00:00	Interna-Não programada-Próprias do sistema-Não identificada	220	8	36842	142,80	Trafo BT	Estação Transformadora
1738	383	07	2026	13021	AVI04	AVI	0029180737	1	3	29/07/2026 17:06:00	29/07/2026 19:10:00	Interna-Não programada-Meio ambiente-Árvore ou Vegetação	13800	51	36842	105,40	Ch. Fusível	Base Fusível
1739	383	07	2026	13066	PAR11	PAR	0029180753	1	3	29/07/2026 17:09:24	30/07/2026 04:13:00	Interna-Não programada-Meio ambiente-Árvore ou Vegetação	13800	94	68284	1.039,64	Ch. Fusível	Base Fusível
1740	383	07	2026	13068	PIN02	PIN	0029180871	1	3	29/07/2026 17:10:08	30/07/2026 17:02:50	Interna-Não programada-Próprias do sistema-Não identificada	13800	77	45718	1.838,63	Ch. Fusível	Base Fusível
1741	383	07	2026	13079	SCS09	SCS	0029180925	1	3	29/07/2026 17:10:29	30/07/2026 20:18:51	Interna-Não programada-Próprias do sistema-Falha de material ou equipamento	13800	117	33811	3.175,31	Ch. Fusível	Base Fusível
1742	383	07	2026	13079	SCS09	SCS	0029180925	1	3	29/07/2026 17:10:29	30/07/2026 20:23:54	Interna-Não programada-Próprias do sistema-Falha de material ou equipamento	13800	23	33811	626,14	FUSIBLELS	
1743	383	07	2026	13075	RDC01	RDC	0029180949	1	3	29/07/2026 17:10:39	30/07/2026 08:50:00	Interna-Não programada-Meio ambiente-Árvore ou Vegetação	13800	171	21605	2.677,15	Ch. Fusível	Base Fusível
1744	383	07	2026	13021	AVI07	AVI	0029180951	1	3	29/07/2026 17:10:39	29/07/2026 19:50:00	Interna-Não programada-Meio ambiente-Árvore ou Vegetação	13800	231	36842	613,50	Ch. Fusível	Base Fusível
1745	383	07	2026	13079	SCS01	SCS	0029181009	1	3	29/07/2026 17:11:00	30/07/2026 10:50:02	Interna-Não programada-Próprias do sistema-Falha de material ou equipamento	13800	151	33811	2.665,23	Ch. Fusível	Base Fusível
1746	383	07	2026	13046	INO09	INO	0029181095	1	3	29/07/2026 17:11:43	30/07/2026 13:25:00	Interna-Não programada-Próprias do sistema-Falha de material ou equipamento	13800	206	55257	4.165,61	Ch. Fusível	Base Fusível
1747	383	07	2026	13025	BGN06	BGN	0029181097	1	3	29/07/2026 17:11:43	30/07/2026 10:35:00	Interna-Não programada-Meio ambiente-Árvore ou Vegetação	13800	73	29786	1.269,33	Ch. Fusível	Base Fusível
1748	383	07	2026	13067	PRM01	PRM	0029181115	1	3	29/07/2026 17:11:51	29/07/2026 20:30:00	Interna-Não programada-Meio ambiente-Árvore ou Vegetação	13800	272	15515	898,28	Ch. Fusível	Base Fusível
1749	383	07	2026	13046	INO07	INO	0029181139	1	3	30/07/2026 13:51:43	30/07/2026 15:30:22	Interna-Não programada-Meio ambiente-Árvore ou Vegetação	13800	119	55257	195,66	FUSIBLELS	
1750	383	07	2026	13046	INO07	INO	0029181139	1	3	30/07/2026 13:51:43	30/07/2026 15:40:00	Interna-Não programada-Meio ambiente-Árvore ou Vegetação	13800	4	55257	7,22	FUSIBLELS	
1751	383	07	2026	13047	ITP06	ITP	0029181157	1	3	29/07/2026 17:12:11	30/07/2026 13:13:00	Interna-Não programada-Meio ambiente-Árvore ou Vegetação	13800	41	23724	820,56	Ch. Fusível	Base Fusível
1752	383	07	2026	13046	INO05	INO	0029181171	1	3	29/07/2026 17:12:21	30/07/2026 19:37:06	Interna-Não programada-Próprias do sistema-Não identificada	13800	128	55257	3.380,80	Ch. Fusível	Base Fusível
1753	383	07	2026	13088	TAM08	TAM	0029181219	1	3	29/07/2026 17:12:46	30/07/2026 19:09:00	Interna-Não programada-Próprias do sistema-Falha de material ou equipamento	220	5	47070	129,69	Trafo BT	Estação Transformadora
1754	383	07	2026	13066	PAR06	PAR	0029181363	1	3	29/07/2026 17:14:08	30/07/2026 11:10:00	Interna-Não programada-Meio ambiente-Árvore ou Vegetação	13800	146	68284	2.617,94	FUSIBLELS	
1755	383	07	2026	13031	CEL10	CEL	0029181425	1	3	29/07/2026 17:14:46	30/07/2026 11:54:00	Interna-Não programada-Próprias do sistema-Não identificada	13800	167	44928	3.115,20	Ch. Fusível	Base Fusível
1756	383	07	2026	13075	RDC01	RDC	0029181457	1	3	29/07/2026 17:15:04	30/07/2026 10:20:00	Interna-Não programada-Meio ambiente-Árvore ou Vegetação	13800	10	21605	170,82	Ch. Fusível	Base Fusível
1757	383	07	2026	13047	ITP05	ITP	0029181473	1	3	29/07/2026 17:15:13	30/07/2026 16:45:00	Interna-Não programada-Próprias do sistema-Falha de material ou equipamento	13800	52	23724	1.221,81	Ch. Fusível	Base Fusível
1758	383	07	2026	13027	BUZ02	BUZ	0029181527	1	3	29/07/2026 17:15:38	30/07/2026 21:32:41	Interna-Não programada-Meio ambiente-Árvore ou Vegetação	220	3	33087	84,85	Trafo BT	Estação Transformadora
1759	383	07	2026	13058	MAR05	MAR	0029181573	1	3	29/07/2026 17:15:51	30/07/2026 17:54:00	Interna-Não programada-Próprias do sistema-Falha de material ou equipamento	220	10	60819	246,36	Trafo BT	Estação Transformadora
1760	383	07	2026	13060	MUR03	MUR	0029181639	1	3	29/07/2026 17:16:35	30/07/2026 17:30:41	Interna-Não programada-Próprias do sistema-Falha de material ou equipamento	13800	235	35452	5.695,22	DISMANLS	
1761	383	07	2026	13060	MUR03	MUR	0029181639	1	3	29/07/2026 17:16:35	30/07/2026 19:36:04	Interna-Não programada-Próprias do sistema-Falha de material ou equipamento	13800	47	35452	1.237,26	DISMANLS	
1762	383	07	2026	13060	MUR03	MUR	0029181639	1	3	30/07/2026 11:29:30	30/07/2026 19:36:04	Interna-Não programada-Próprias do sistema-Falha de material ou equipamento	13800	62	35452	502,79	DISMANLS	
1763	383	07	2026	13058	MAR09	MAR	0029181643	1	3	29/07/2026 17:16:41	30/07/2026 15:00:44	Interna-Não programada-Meio ambiente-Árvore ou Vegetação	13800	131	60819	2.847,18	Ch. Fusível	Base Fusível
1764	383	07	2026	13075	RDC02	RDC	0029181665	1	3	29/07/2026 17:16:49	30/07/2026 23:40:19	Interna-Não programada-Meio ambiente-Árvore ou Vegetação	13800	79	21605	2.400,94	Ch. Fusível	Base Fusível
1765	383	07	2026	13045	ING09	ING	0029181679	1	3	29/07/2026 17:17:00	29/07/2026 21:40:00	Interna-Não programada-Meio ambiente-Árvore ou Vegetação	13800	106	38530	464,63	Ch. Fusível	Base Fusível
1766	383	07	2026	13053	ITI03	ITI	0029181705	1	3	29/07/2026 17:17:10	30/07/2026 03:06:00	Interna-Não programada-Meio ambiente-Árvore ou Vegetação	13800	33	22389	323,86	Ch. Fusível	Base Fusível
1767	383	07	2026	13053	ITI03	ITI	0029181705	1	3	30/07/2026 02:12:57	30/07/2026 03:06:00	Interna-Não programada-Meio ambiente-Árvore ou Vegetação	13800	2	22389	1,77		
1768	383	07	2026	13053	ITI03	ITI	0029181791	1	3	29/07/2026 17:18:02	29/07/2026 20:45:00	Interna-Não programada-Meio ambiente-Árvore ou Vegetação	13800	24	22389	82,79	Ch. Fusível	Base Fusível
1769	383	07	2026	13066	PAR13	PAR	0029181831	1	3	29/07/2026 17:18:29	30/07/2026 09:56:42	Interna-Não programada-Próprias do sistema-Não identificada	13800	225	68284	3.743,31	Ch. Fusível	Base Fusível
1770	383	07	2026	13091	TRB03	TRB	0029181863	1	3	29/07/2026 17:18:46	30/07/2026 10:22:00	Interna-Não programada-Meio ambiente-Árvore ou Vegetação	13800	62	58477	1.057,34	Ch. Fusível	Base Fusível
1771	383	07	2026	13042	ICA09	ICA	0029181883	1	3	29/07/2026 17:16:59	30/07/2026 18:21:00	Interna-Não programada-Próprias do sistema-Falha de material ou equipamento	13800	1	45892	25,07	Ch. Fusível	Base Fusível
1772	383	07	2026	13068	PIN02	PIN	0029181905	1	3	29/07/2026 17:19:06	30/07/2026 12:10:04	Interna-Não programada-Meio ambiente-Árvore ou Vegetação	13800	282	45718	5.315,54	Ch. Fusível	Base Fusível
1773	383	07	2026	13046	INO04	INO	0029181909	1	3	29/07/2026 17:19:08	31/07/2026 08:30:00	Interna-Não programada-Meio ambiente-Árvore ou Vegetação	13800	50	55257	1.959,06	Ch. Fusível	Base Fusível
1774	383	07	2026	13055	TRM02	TRM	0029181921	1	3	29/07/2026 17:19:17	30/07/2026 09:53:00	Interna-Não programada-Meio ambiente-Descarga Atmosférica	220	4	17478	66,25	Trafo BT	Estação Transformadora
1775	383	07	2026	13066	NPA01	NPA	0029181925	1	3	29/07/2026 21:03:12	31/07/2026 06:00:00	Interna-Não programada-Meio ambiente-Árvore ou Vegetação	13800	84	68284	2.767,52	Ch. Fusível	Base Fusível
1776	383	07	2026	13047	ITP03	ITP	0029182015	1	3	29/07/2026 17:20:13	30/07/2026 15:20:00	Interna-Não programada-Meio ambiente-Árvore ou Vegetação	13800	25	23724	549,91	Ch. Fusível	Base Fusível
1777	383	07	2026	13075	RDC02	RDC	0029182023	1	3	29/07/2026 17:20:18	30/07/2026 02:59:27	Interna-Não programada-Meio ambiente-Árvore ou Vegetação	13800	247	21605	2.384,17	Ch. Fusível	Base Fusível
1778	383	07	2026	13075	RDC02	RDC	0029182023	1	3	30/07/2026 02:45:18	30/07/2026 02:59:27	Interna-Não programada-Meio ambiente-Árvore ou Vegetação	13800	15	21605	3,54		
1779	383	07	2026	13047	ITP03	ITP	0029182043	1	3	29/07/2026 17:20:31	30/07/2026 10:54:00	Interna-Não programada-Meio ambiente-Árvore ou Vegetação	13800	80	23724	1.404,64	FUSIBLELS	
1780	383	07	2026	13075	RDC02	RDC	0029182121	1	3	29/07/2026 17:21:07	30/07/2026 21:00:04	Interna-Não programada-Próprias do sistema-Falha de material ou equipamento	13800	73	21605	2.018,39	Ch. Fusível	Base Fusível
1781	383	07	2026	13091	TRB04	TRB	0029182225	1	3	29/07/2026 17:21:54	30/07/2026 04:16:29	Interna-Não programada-Próprias do sistema-Não identificada	13800	125	58477	1.363,72	Ch. Fusível	Base Fusível
1782	383	07	2026	13091	TRB04	TRB	0029182225	1	3	30/07/2026 03:45:54	30/07/2026 04:16:29	Interna-Não programada-Próprias do sistema-Não identificada	13800	1	58477	0,51		
1783	383	07	2026	13047	ITP06	ITP	0029182291	1	3	29/07/2026 17:22:24	30/07/2026 18:14:00	Interna-Não programada-Meio ambiente-Árvore ou Vegetação	13800	24	23724	596,64	Ch. Fusível	Base Fusível
1784	383	07	2026	13070	PDR05	PDR	0029182317	1	3	29/07/2026 17:22:38	30/07/2026 11:37:00	Interna-Não programada-Meio ambiente-Árvore ou Vegetação	13800	152	34340	2.772,40	Ch. Fusível	Base Fusível

Item	Agente	Mês Competencia	Ano Competencia	Código Conjunto	Alimentador	Subestação	Número Ordem Interrupção	Tipo Interrupção	Código Motivo Expurgo	Data Hora Início Interrupção	Data Hora Fim Interrupção	Fato Gerador	Nível de Tensão	Qtd. Consumidoras Atingidas	Qtd. Consumidores Conjunto	CHI	Dispositivo	Elemento Responsável
1785	383	07	2026	13031	CEL03	CEL	0029182333	1	3	29/07/2026 17:22:43	30/07/2026 16:23:22	Interna-Não programada-Próprias do sistema-Falha de material ou equipamento	13800	69	44928	1.587,75	Ch. Fusível	Base Fusível
1786	383	07	2026	13068	PIN05	PIN	0029182347	1	3	29/07/2026 17:22:51	31/07/2026 00:18:11	Interna-Não programada-Meio ambiente-Árvore ou Vegetação	13800	88	45718	2.721,16	Ch. Fusível	Base Fusível
1787	383	07	2026	13046	INO08	INO	0029182351	1	3	29/07/2026 17:22:53	30/07/2026 17:10:00	Interna-Não programada-Próprias do sistema-Falha de material ou equipamento	13800	264	55257	6.279,31	Ch. Fusível	Base Fusível
1788	383	07	2026	16391	NVS03	NVS	0029182389	1	3	29/07/2026 17:23:09	30/07/2026 16:54:07	Interna-Não programada-Próprias do sistema-Falha de material ou equipamento	220	1	25112	23,52	Trafo BT	Estação Transformadora
1789	383	07	2026	13021	AVI02	AVI	0029182419	1	3	29/07/2026 17:23:24	29/07/2026 22:01:05	Interna-Não programada-Meio ambiente-Árvore ou Vegetação	13800	192	36842	888,59	Ch. Fusível	Base Fusível
1790	383	07	2026	13043	IGB03	IGB	0029182459	1	3	29/07/2026 17:23:41	30/07/2026 11:52:49	Interna-Não programada-Próprias do sistema-Falha de material ou equipamento	220	1	27507	18,49	Trafo BT	Estação Transformadora
1791	383	07	2026	13047	ITP06	ITP	0029182505	1	3	29/07/2026 17:23:54	30/07/2026 08:40:00	Interna-Não programada-Meio ambiente-Árvore ou Vegetação	13800	82	23724	1.252,00	Ch. Fusível	Base Fusível
1792	383	07	2026	13031	CEL12	CEL	0029182507	1	3	29/07/2026 17:23:54	29/07/2026 17:28:18	Interna-Não programada-Meio ambiente-Árvore ou Vegetação	13800	150	44928	11,00	Ch. Fusível	Base Fusível
1793	383	07	2026	13021	AVI04	AVI	0029182615	1	3	29/07/2026 17:24:37	29/07/2026 19:40:00	Interna-Não programada-Meio ambiente-Árvore ou Vegetação	13800	34	36842	76,72	Ch. Fusível	Base Fusível
1794	383	07	2026	13058	MAR05	MAR	0029182675	1	3	29/07/2026 17:25:14	29/07/2026 19:15:00	Interna-Não programada-Meio ambiente-Árvore ou Vegetação	13800	84	60819	153,67	Ch. Fusível	Base Fusível
1795	383	07	2026	13057	MAM01	MAM	0029182717	1	3	29/07/2026 17:25:33	31/07/2026 18:26:37	Interna-Não programada-Próprias do sistema-Falha de material ou equipamento	13800	182	39788	8.921,24	DISMANLS	
1796	383	07	2026	13057	MAM01	MAM	0029182717	1	3	29/07/2026 17:30:00	29/07/2026 20:04:42	Interna-Não programada-Próprias do sistema-Falha de material ou equipamento	13800	291	39788	750,30	Chave Faca	Chave Unipolar
1797	383	07	2026	16392	PAP01	PAP	0029182771	1	3	29/07/2026 17:25:59	30/07/2026 08:47:00	Interna-Não programada-Meio ambiente-Árvore ou Vegetação	13800	111	15647	1.703,88	FUSIBLELS	
1798	383	07	2026	13093	VDP03	VDP	0029182823	1	3	29/07/2026 17:29:54	30/07/2026 12:20:00	Interna-Não programada-Meio ambiente-Árvore ou Vegetação	13800	159	50529	2.994,76	Ch. Fusível	Base Fusível
1799	383	07	2026	13047	ITP03	ITP	0029182835	1	3	29/07/2026 17:26:22	30/07/2026 12:25:00	Interna-Não programada-Meio ambiente-Árvore ou Vegetação	13800	33	23724	626,25	Ch. Fusível	Base Fusível
1800	383	07	2026	13047	ITP03	ITP	0029182891	1	3	29/07/2026 17:26:53	29/07/2026 22:20:00	Interna-Não programada-Meio ambiente-Árvore ou Vegetação	13800	157	23724	766,99	FUSIBLELS	
1801	383	07	2026	13080	MIR03	MIR	0029182901	1	3	29/07/2026 17:26:57	30/07/2026 09:58:00	Interna-Não programada-Próprias do sistema-Falha de material ou equipamento	220	1	56164	16,52	Trafo BT	Estação Transformadora
1802	383	07	2026	13066	PAR05	PAR	0029183115	1	3	29/07/2026 17:28:59	30/07/2026 11:22:00	Interna-Não programada-Próprias do sistema-Não identificada	13800	111	68284	1.985,08	Ch. Fusível	Base Fusível
1803	383	07	2026	13075	RDC01	RDC	0029183135	1	3	29/07/2026 17:29:16	30/07/2026 09:37:00	Interna-Não programada-Meio ambiente-Árvore ou Vegetação	13800	22	21605	354,84	Ch. Fusível	Base Fusível
1804	383	07	2026	13075	RDC01	RDC	0029183135	1	3	29/07/2026 17:29:16	30/07/2026 17:45:00	Interna-Não programada-Meio ambiente-Árvore ou Vegetação	13800	19	21605	460,98	Ch. Fusível	Base Fusível
1805	383	07	2026	13090	TER06	TER	0029183141	1	3	29/07/2026 17:29:18	29/07/2026 20:00:00	Interna-Não programada-Meio ambiente-Árvore ou Vegetação	13800	39	41975	97,96	Ch. Fusível	Base Fusível
1806	383	07	2026	13090	TER06	TER	0029183141	1	3	29/07/2026 17:29:18	29/07/2026 20:07:00	Interna-Não programada-Meio ambiente-Árvore ou Vegetação	13800	24	41975	63,08	Ch. Fusível	Base Fusível
1807	383	07	2026	16387	JAC04	JAC	0029183161	1	3	29/07/2026 17:29:34	30/07/2026 08:27:25	Interna-Não programada-Meio ambiente-Árvore ou Vegetação	13800	466	22576	6.973,30	FUSIBLELS	
1808	383	07	2026	13075	RDC02	RDC	0029183271	1	3	29/07/2026 17:30:20	30/07/2026 13:06:09	Interna-Não programada-Meio ambiente-Árvore ou Vegetação	220	7	21605	137,18	Trafo BT	Estação Transformadora
1809	383	07	2026	13021	AVI03	AVI	0029183307	1	3	29/07/2026 17:30:35	30/07/2026 15:40:12	Interna-Não programada-Meio ambiente-Árvore ou Vegetação	13800	12	36842	265,92	Ch. Fusível	Base Fusível
1810	383	07	2026	13045	ING10	ING	0029183311	1	3	29/07/2026 17:30:36	30/07/2026 16:39:00	Interna-Não programada-Próprias do sistema-Não identificada	13800	92	38530	2.128,88	Ch. Fusível	Base Fusível
1811	383	07	2026	13053	ITI04	ITI	0029183321	1	3	29/07/2026 17:30:39	29/07/2026 19:14:00	Interna-Não programada-Meio ambiente-Árvore ou Vegetação	13800	91	22389	156,75	Ch. Fusível	Base Fusível
1812	383	07	2026	13046	INO04	INO	0029183329	1	3	29/07/2026 17:30:40	30/07/2026 08:01:35	Interna-Não programada-Próprias do sistema-Não identificada	13800	125	55257	1.814,41	Ch. Fusível	Base Fusível
1813	383	07	2026	13046	INO04	INO	0029183329	1	3	30/07/2026 07:13:40	30/07/2026 08:01:35	Interna-Não programada-Próprias do sistema-Não identificada	13800	1	55257	0,80		
1814	383	07	2026	16395	ARL05	ARL	0029183385	1	3	29/07/2026 17:39:15	29/07/2026 18:14:30	Interna-Não programada-Meio ambiente-Árvore ou Vegetação	13800	16	22884	9,40	Ch. Fusível	Base Fusível
1815	383	07	2026	16395	ARL05	ARL	0029183385	1	3	29/07/2026 18:23:49	30/07/2026 15:10:00	Interna-Não programada-Meio ambiente-Árvore ou Vegetação	13800	16	22884	332,32	Ch. Fusível	Base Fusível
1816	383	07	2026	16392	PAP01	PAP	0029183411	1	3	29/07/2026 17:31:36	30/07/2026 09:25:13	Interna-Não programada-Meio ambiente-Árvore ou Vegetação	13800	119	15647	1.891,34	Ch. Fusível	Base Fusível
1817	383	07	2026	13021	AVI06	AVI	0029183415	1	3	29/07/2026 17:31:37	30/07/2026 15:25:36	Interna-Não programada-Próprias do sistema-Não identificada	13800	39	36842	854,09	Ch. Fusível	Base Fusível
1818	383	07	2026	13031	CEL15	CEL	0029183423	1	3	29/07/2026 17:31:40	30/07/2026 01:30:00	Interna-Não programada-Meio ambiente-Árvore ou Vegetação	13800	99	44928	789,25	FUSIBLELS	
1819	383	07	2026	13021	AVI02	AVI	0029183439	1	3	29/07/2026 17:31:50	30/07/2026 16:33:00	Interna-Não programada-Meio ambiente-Árvore ou Vegetação	13800	108	36842	2.486,10	Ch. Fusível	Base Fusível
1820	383	07	2026	13031	CEL10	CEL	0029183565	1	3	29/07/2026 17:33:02	30/07/2026 17:47:00	Interna-Não programada-Meio ambiente-Árvore ou Vegetação	13800	61	44928	1.478,20	Ch. Fusível	Base Fusível
1821	383	07	2026	13046	INO09	INO	0029183609	1	3	29/07/2026 17:33:33	31/07/2026 11:22:00	Interna-Não programada-Próprias do sistema-Falha de material ou equipamento	220	17	55257	710,73	Trafo BT	Estação Transformadora
1822	383	07	2026	13066	PAR11	PAR	0029183649	1	3	29/07/2026 17:33:03	29/07/2026 23:57:23	Interna-Não programada-Meio ambiente-Árvore ou Vegetação	13800	1	68284	6,41	Ch. Fusível	Base Fusível
1823	383	07	2026	13049	ITA01	ITA	0029183699	1	3	29/07/2026 17:34:14	30/07/2026 15:46:52	Interna-Não programada-Próprias do sistema-Falha de material ou equipamento	220	8	40543	177,68	Trafo BT	Estação Transformadora
1824	383	07	2026	16395	ARL05	ARL	0029183713	1	3	29/07/2026 17:39:15	30/07/2026 19:40:00	Interna-Não programada-Meio ambiente-Árvore ou Vegetação	13800	50	22884	1.300,63	Ch. Fusível	Base Fusível
1825	383	07	2026	16392	CDM03	CDM	0029183763	1	3	29/07/2026 17:35:03	29/07/2026 23:57:31	Interna-Não programada-Meio ambiente-Árvore ou Vegetação	13800	97	15647	618,32	Ch. Fusível	Base Fusível
1826	383	07	2026	16392	CDM03	CDM	0029183763	1	3	29/07/2026 17:35:03	29/07/2026 23:57:39	Interna-Não programada-Meio ambiente-Árvore ou Vegetação	13800	7	15647	44,64	Ch. Fusível	Base Fusível
1827	383	07	2026	13021	AVI01	AVI	0029183825	1	3	29/07/2026 17:35:27	30/07/2026 04:10:00	Interna-Não programada-Próprias do sistema-Não identificada	13800	44	36842	465,34	Ch. Fusível	Base Fusível
1828	383	07	2026	13075	RDC02	RDC	0029183885	1	3	29/07/2026 17:36:03	30/07/2026 01:11:29	Interna-Não programada-Meio ambiente-Árvore ou Vegetação	13800	20	21605	151,81	Ch. Fusível	Base Fusível
1829	383	07	2026	13045	ING06	ING	0029183933	1	3	29/07/2026 17:36:32	30/07/2026 13:49:57	Interna-Não programada-Próprias do sistema-Falha de material ou equipamento	13800	293	38530	5.925,52	Ch. Fusível	Base Fusível
1830	383	07	2026	13053	ITI04	ITI	0029183969	1	3	29/07/2026 17:37:04	30/07/2026 06:37:00	Interna-Não programada-Próprias do sistema-Não identificada	13800	402	22389	5.225,55	Ch. Fusível	Base Fusível
1831	383	07	2026	13022	BAX08	BAX	0029184215	1	3	29/07/2026 17:39:03	30/07/2026 12:09:24	Interna-Não programada-Meio ambiente-Árvore ou Vegetação	220	31	56585	573,68	Trafo BT	Estação Transformadora
1832	383	07	2026	16392	CDM03	CDM	0029184257	1	3	29/07/2026 17:39:20	29/07/2026 21:13:00	Interna-Não programada-Meio ambiente-Árvore ou Vegetação	13800	145	15647	516,36	Ch. Fusível	Base Fusível
1833	383	07	2026	13031	CEL10	CEL	0029184311	1	3	29/07/2026 17:39:53	30/07/2026 14:00:00	Interna-Não programada-Meio ambiente-Árvore ou Vegetação	13800	190	44928	3.863,70	Ch. Fusível	Base Fusível
1834	383	07	2026	13031	CEL21	CEL	0029184371	1	3	29/07/2026 17:40:31	30/07/2026 17:39:30	Interna-Não programada-Próprias do sistema-Falha de material ou equipamento	13800	30	44928	719,49	Ch. Fusível	Base Fusível
1835	383	07	2026	13031	CEL21	CEL	0029184371	1	3	29/07/2026 17:40:31	30/07/2026 22:02:04	Interna-Não programada-Próprias do sistema-Falha de material ou equipamento	13800	20	44928	567,18	Ch. Fusível	Base Fusível
1836	383	07	2026	17188	ARS02	ARS	0029184411	1	3	29/07/2026 17:40:58	30/07/2026 12:28:35	Interna-Não programada-Próprias do sistema-Falha de material ou equipamento	13800	88	33716	1.653,84	Ch. Fusível	Base Fusível
1837	383	07	2026	17188	ARS02	ARS	0029184411	1	3	29/07/2026 17:40:58	30/07/2026 12:28:40	Interna-Não programada-Próprias do sistema-Falha de material ou equipamento	13800	51	33716	958,54	Ch. Fusível	Base Fusível
1838	383	07	2026	13053	ITI01	ITI	0029184423	1	3	29/07/2026 17:41:04	30/07/2026 12:40:27	Interna-Não programada-Meio ambiente-Árvore ou Vegetação	13800	29	22389	550,70	FUSIBLELS	
1839	383	07	2026	13066	PAR01	PAR	0029184461	1	3	29/07/2026 17:41:37	30/07/2026 10:21:00	Interna-Não programada-Próprias do sistema-Não identificada	13800	304	68284	5.063,54	Ch. Fusível	Base Fusível
1840	383	07	2026	13066	PAR01	PAR	0029184461	1	3	30/07/2026 09:52:58	30/07/2026 10:21:00	Interna-Não programada-Próprias do sistema-Não identificada	13800	2	68284	0,93		
1841	383	07	2026	17188	ARS08	ARS	0029184491	1	3	29/07/2026 17:41:54	30/07/2026 08:34:00	Interna-Não programada-Próprias do sistema-Falha de material ou equipamento	13800	102	33716	1.516,57	Ch. Fusível	Base Fusível
1842	383	07	2026	17188	ARS10	ARS	0029184497	1	3	29/07/2026 17:41:58	29/07/2026 19:25:00	Interna-Não programada-Meio ambiente-Árvore ou Vegetação	13800	35	33716	60,10	Ch. Fusível	Base Fusível
1843	383	07	2026	13058	MAR09	MAR	0029184501	1	3	30/07/2026 00:33:05	30/07/2026 13:24:50	Interna-Não programada-Meio ambiente-Árvore ou Vegetação	13800	53	60819	681,71	Ch. Fusível	Base Fusível
1844	383	07	2026	13022	BAX10	BAX	0029184621	1	3	29/07/2026 17:43:26	29/07/2026 19:14:18	Interna-Não programada-Próprias do sistema-Não identificada	13800	391	56585	592,15	Ch. Fusível	Base Fusível
1845	383	07	2026	13079	SCS06	SCS	0029184623	1	3	29/07/2026 17:43:26	30/07/2026 15:11:30	Interna-Não programada-Próprias do sistema-Não identificada	13800	103	33811	2.211,18	FUSIBLELS	
1846	383	07	2026	13022	BAX01	BAX	0029184639	1	3	29/07/2026 17:43:40	30/07/2026 16:00:00	Interna-Não programada-Próprias do sistema-Não identificada	13800	36	56585	801,80	Ch. Fusível	Base Fusível
1847	383	07	2026	13045	ING04	ING	0029184663	1	3	29/07/2026 17:39:46	30/07/2026 06:24:28	Interna-Não programada-Próprias do sistema-Falha de material ou equipamento	13800	481	38530	6.130,35	Religador	Religadora Automática
1848	383	07	2026	13045	ING04	ING	0029184663	1	3	29/07/2026 17:39:46	30/07/2026 07:17:32	Interna-Não programada-Próprias do sistema-Falha de material ou equipamento	13800	291	38530	3.966,17	Religador	Religadora Automática
1849	383	07	2026	13045	ING04	ING	0029184663	1	3	29/07/2026 17:39:46	30/07/2026 10:20:17	Interna-Não programada-Próprias do sistema-Falha de material ou equipamento	13800	324	38530	5.402,79	Religador	Religadora Automática
1850	383	07	2026	13045	ING04	ING	0029184663	1	3	29/07/2026 17:39:46	30/07/2026 10:23:13	Interna-Não programada-Próprias do sistema-Falha de material ou equipamento	13800	465	38530	7.776,74	Chave Faca	Chave Unipolar

Item	Agente	Mês Competencia	Ano Competencia	Código Conjunto	Alimentador	Subestação	Número Ordem Interrupção	Tipo Interrupção	Código Motivo Expurgo	Data Hora Início Interrupção	Data Hora Fim Interrupção	Fato Gerador	Nível de Tensão	Qtd. Consumidoras Atingidas	Qtd. Consumidores Conjunto	CHI	Dispositivo	Elemento Responsável
1851	383	07	2026	13045	ING04	ING	0029184663	1	3	30/07/2026 02:18:16	30/07/2026 06:24:28	Interna-Não programada-Próprias do sistema-Falha de material ou equipamento	13800	112	38530	459,57		
1852	383	07	2026	13045	ING04	ING	0029184663	1	3	30/07/2026 02:18:16	30/07/2026 07:17:32	Interna-Não programada-Próprias do sistema-Falha de material ou equipamento	13800	52	38530	259,36		
1853	383	07	2026	13045	ING04	ING	0029184663	1	3	30/07/2026 02:18:16	30/07/2026 10:20:17	Interna-Não programada-Próprias do sistema-Falha de material ou equipamento	13800	3	38530	24,10		
1854	383	07	2026	13045	ING04	ING	0029184663	1	3	30/07/2026 02:18:16	30/07/2026 10:23:13	Interna-Não programada-Próprias do sistema-Falha de material ou equipamento	13800	3	38530	24,25		
1855	383	07	2026	13045	ING04	ING	0029184663	1	3	30/07/2026 07:11:17	30/07/2026 07:17:32	Interna-Não programada-Próprias do sistema-Falha de material ou equipamento	13800	800	38530	83,33	Religador	Religadora Automática
1856	383	07	2026	13068	PIN07	PIN	0029184677	1	3	29/07/2026 17:44:01	30/07/2026 16:57:07	Interna-Não programada-Próprias do sistema-Não identificada	13800	54	45718	1.253,79	Ch. Fusível	Base Fusível
1857	383	07	2026	13068	PIN08	PIN	0029184771	1	3	29/07/2026 17:45:04	30/07/2026 17:30:00	Interna-Não programada-Meio ambiente-Árvore ou Vegetação	13800	303	45718	7.195,91	Ch. Fusível	Base Fusível
1858	383	07	2026	16392	CDM01	CDM	0029184781	1	3	29/07/2026 17:45:08	31/07/2026 08:59:41	Interna-Não programada-Próprias do sistema-Falha de material ou equipamento	220	67	15647	2.629,25	Trafo BT	Estação Transformadora
1859	383	07	2026	13047	ITP06	ITP	0029184811	1	3	29/07/2026 17:45:18	30/07/2026 14:28:26	Interna-Não programada-Próprias do sistema-Falha de material ou equipamento	13800	61	23724	1.263,85	Ch. Fusível	Base Fusível
1860	383	07	2026	13047	ITP05	ITP	0029184841	1	3	29/07/2026 17:45:39	30/07/2026 17:35:00	Interna-Não programada-Meio ambiente-Árvore ou Vegetação	13800	37	23724	881,43	Ch. Fusível	Base Fusível
1861	383	07	2026	13046	INO02	INO	0029184957	1	3	29/07/2026 17:46:46	30/07/2026 12:32:37	Interna-Não programada-Próprias do sistema-Falha de material ou equipamento	220	1	55257	18,76	Trafo BT	Estação Transformadora
1862	383	07	2026	13082	SLR02	SLR	0029184993	1	3	29/07/2026 17:47:03	30/07/2026 13:58:00	Interna-Não programada-Próprias do sistema-Desligamento para manutenção emergencial	220	39	29220	787,12	Trafo BT	Estação Transformadora
1863	383	07	2026	13058	MAR07	MAR	0029185013	1	3	29/07/2026 17:47:16	29/07/2026 22:00:00	Interna-Não programada-Meio ambiente-Árvore ou Vegetação	13800	166	60819	699,23	Ch. Fusível	Base Fusível
1864	383	07	2026	16391	NVS01	NVS	0029185027	1	3	29/07/2026 17:23:43	29/07/2026 21:20:00	Interna-Não programada-Meio ambiente-Árvore ou Vegetação	13800	140	25112	551,33	Ch. Fusível	Base Fusível
1865	383	07	2026	16395	FAG04	FAG	0029185043	1	3	29/07/2026 17:47:28	30/07/2026 02:28:13	Interna-Não programada-Meio ambiente-Árvore ou Vegetação	13800	42	22884	364,52	Ch. Fusível	Base Fusível
1866	383	07	2026	17188	ARS07	ARS	0029185093	1	3	29/07/2026 17:47:47	30/07/2026 05:02:00	Interna-Não programada-Próprias do sistema-Não identificada	13800	157	33716	1.764,20	Ch. Fusível	Base Fusível
1867	383	07	2026	16395	FAG03	FAG	0029185127	1	3	29/07/2026 17:48:09	30/07/2026 05:15:15	Interna-Não programada-Meio ambiente-Árvore ou Vegetação	13800	104	22884	1.190,97	FUSIBLELS	
1868	383	07	2026	13075	RDC04	RDC	0029185171	1	3	29/07/2026 17:48:32	30/07/2026 06:50:00	Interna-Não programada-Meio ambiente-Árvore ou Vegetação	13800	191	21605	2.487,67	FUSIBLELS	
1869	383	07	2026	16394	RSD01	RSD	0029185175	1	3	29/07/2026 17:48:33	30/07/2026 09:50:35	Interna-Não programada-Meio ambiente-Árvore ou Vegetação	13800	30	63964	481,02	Ch. Fusível	Base Fusível
1870	383	07	2026	16394	RSD01	RSD	0029185175	1	3	30/07/2026 09:08:30	30/07/2026 09:50:35	Interna-Não programada-Meio ambiente-Árvore ou Vegetação	13800	26	63964	18,24		
1871	383	07	2026	13017	ARA06	ARA	0029185271	1	3	29/07/2026 17:49:12	30/07/2026 12:20:00	Interna-Não programada-Meio ambiente-Descarga Atmosférica	13800	100	29378	1.851,33	Ch. Fusível	Base Fusível
1872	383	07	2026	13045	ING03	ING	0029185317	1	3	29/07/2026 17:49:38	31/07/2026 17:32:20	Interna-Não programada-Próprias do sistema-Falha de material ou equipamento	13800	35	38530	1.669,91	Ch. Fusível	Base Fusível
1873	383	07	2026	13068	PIN06	PIN	0029185339	1	3	29/07/2026 17:49:52	31/07/2026 13:30:00	Interna-Não programada-Próprias do sistema-Falha de material ou equipamento	13800	45	45718	1.965,10	Ch. Fusível	Base Fusível
1874	383	07	2026	13068	PIN07	PIN	0029185475	1	3	29/07/2026 17:50:47	30/07/2026 16:21:42	Interna-Não programada-Próprias do sistema-Não identificada	13800	23	45718	517,85	Ch. Fusível	Base Fusível
1875	383	07	2026	13079	SCS09	SCS	0029185487	1	3	29/07/2026 17:50:51	30/07/2026 21:43:00	Interna-Não programada-Próprias do sistema-Falha de material ou equipamento	13800	92	33811	2.563,96	Ch. Fusível	Base Fusível
1876	383	07	2026	13031	CEL15	CEL	0029185541	1	3	29/07/2026 17:51:18	29/07/2026 23:47:15	Interna-Não programada-Meio ambiente-Árvore ou Vegetação	13800	152	44928	901,74	Ch. Fusível	Base Fusível
1877	383	07	2026	13068	PIN05	PIN	0029185605	1	3	29/07/2026 17:52:01	30/07/2026 23:18:24	Interna-Não programada-Meio ambiente-Árvore ou Vegetação	13800	145	45718	4.268,76	Ch. Fusível	Base Fusível
1878	383	07	2026	13024	CQT04	CQT	0029185655	1	3	29/07/2026 17:52:33	30/07/2026 10:15:00	Interna-Não programada-Meio ambiente-Árvore ou Vegetação	13800	69	6852	1.129,82	Ch. Fusível	Base Fusível
1879	383	07	2026	13068	PIN03	PIN	0029185695	1	3	29/07/2026 17:52:51	30/07/2026 02:37:05	Interna-Não programada-Meio ambiente-Árvore ou Vegetação	13800	97	45718	847,51	Ch. Fusível	Base Fusível
1880	383	07	2026	13075	RDC02	RDC	0029185697	1	3	29/07/2026 17:52:51	30/07/2026 11:05:40	Interna-Não programada-Próprias do sistema-Falha de material ou equipamento	220	15	21605	258,20	Trafo BT	Estação Transformadora
1881	383	07	2026	13053	ITI03	ITI	0029185765	1	3	29/07/2026 17:53:32	30/07/2026 17:00:00	Interna-Não programada-Próprias do sistema-Falha de material ou equipamento	220	18	22389	415,94	Trafo BT	Estação Transformadora
1882	383	07	2026	13075	RDC04	RDC	0029185777	1	3	29/07/2026 17:53:38	30/07/2026 08:50:00	Interna-Não programada-Meio ambiente-Árvore ou Vegetação	13800	138	21605	2.061,64	Ch. Fusível	Base Fusível
1883	383	07	2026	17188	ARS07	ARS	0029185829	1	3	29/07/2026 17:53:28	30/07/2026 12:09:00	Interna-Não programada-Próprias do sistema-Falha de material ou equipamento	13800	1	33716	18,26	Ch. Fusível	Base Fusível
1884	383	07	2026	13053	ITI01	ITI	0029185835	1	3	29/07/2026 17:54:03	30/07/2026 13:08:02	Interna-Não programada-Meio ambiente-Árvore ou Vegetação	13800	42	22389	807,79	Ch. Fusível	Base Fusível
1885	383	07	2026	13053	ITI01	ITI	0029185835	1	3	30/07/2026 11:56:57	30/07/2026 13:08:02	Interna-Não programada-Meio ambiente-Árvore ou Vegetação	13800	2	22389	2,37		
1886	383	07	2026	13067	PRM02	PRM	0029185841	1	3	29/07/2026 17:54:08	29/07/2026 22:35:00	Interna-Não programada-Meio ambiente-Árvore ou Vegetação	13800	94	15515	440,02	Ch. Fusível	Base Fusível
1887	383	07	2026	13079	SCS08	SCS	0029185959	1	3	29/07/2026 17:55:12	30/07/2026 16:18:32	Interna-Não programada-Próprias do sistema-Não identificada	13800	31	33811	694,06	Ch. Fusível	Base Fusível
1888	383	07	2026	13017	ARA02	ARA	0029185987	1	3	29/07/2026 17:55:38	29/07/2026 22:50:00	Interna-Não programada-Meio ambiente-Árvore ou Vegetação	13800	646	29378	3.169,35	FUSIBLELS	
1889	383	07	2026	13031	CEL15	CEL	0029186025	1	3	29/07/2026 17:55:52	30/07/2026 10:40:04	Interna-Não programada-Próprias do sistema-Não identificada	13800	108	44928	1.807,56	FUSIBLELS	
1890	383	07	2026	16392	CDM01	CDM	0029186043	1	3	29/07/2026 17:56:05	31/07/2026 06:00:00	Interna-Não programada-Próprias do sistema-Falha de material ou equipamento	220	25	15647	901,63	Trafo BT	Estação Transformadora
1891	383	07	2026	13047	ITP05	ITP	0029186061	1	3	29/07/2026 17:56:23	30/07/2026 00:50:29	Interna-Não programada-Próprias do sistema-Não identificada	13800	76	23724	524,53	FUSIBLELS	
1892	383	07	2026	13021	AVI03	AVI	0029186115	1	3	29/07/2026 17:56:56	30/07/2026 07:03:00	Interna-Não programada-Meio ambiente-Árvore ou Vegetação	13800	194	36842	2.541,62	Ch. Fusível	Base Fusível
1893	383	07	2026	13075	RDC04	RDC	0029186519	1	3	29/07/2026 18:00:20	30/07/2026 12:00:00	Interna-Não programada-Próprias do sistema-Falha de material ou equipamento	13800	184	21605	3.310,98	Ch. Fusível	Base Fusível
1894	383	07	2026	13079	SCS06	SCS	0029186531	1	3	29/07/2026 18:00:30	30/07/2026 13:41:54	Interna-Não programada-Próprias do sistema-Não identificada	13800	73	33811	1.437,37	Ch. Fusível	Base Fusível
1895	383	07	2026	13046	INO09	INO	0029186557	1	3	29/07/2026 18:00:49	30/07/2026 12:33:10	Interna-Não programada-Próprias do sistema-Falha de material ou equipamento	220	2	55257	37,08	Trafo BT	Estação Transformadora
1896	383	07	2026	13021	AVI08	AVI	0029186561	1	3	29/07/2026 18:00:55	30/07/2026 15:50:45	Interna-Não programada-Meio ambiente-Árvore ou Vegetação	13800	17	36842	371,12	Ch. Fusível	Base Fusível
1897	383	07	2026	16394	LIB04	LIB	0029186703	1	3	29/07/2026 18:02:08	30/07/2026 11:41:02	Interna-Não programada-Meio ambiente-Árvore ou Vegetação	13800	33	63964	582,46	Ch. Fusível	Base Fusível
1898	383	07	2026	16394	LIB04	LIB	0029186703	1	3	30/07/2026 10:50:58	30/07/2026 11:41:02	Interna-Não programada-Meio ambiente-Árvore ou Vegetação	13800	1	63964	0,83		
1899	383	07	2026	16392	PAP02	PAP	0029186743	1	3	29/07/2026 18:02:47	30/07/2026 09:38:00	Interna-Não programada-Meio ambiente-Árvore ou Vegetação	13800	10	15647	155,87	Ch. Fusível	Base Fusível
1900	383	07	2026	16391	NVS06	NVS	0029186777	1	3	29/07/2026 18:03:17	30/07/2026 19:45:00	Interna-Não programada-Meio ambiente-Árvore ou Vegetação	13800	197	25112	5.061,97	Ch. Fusível	Base Fusível
1901	383	07	2026	13022	BAX05	BAX	0029186801	1	3	29/07/2026 18:03:32	30/07/2026 10:18:00	Interna-Não programada-Meio ambiente-Árvore ou Vegetação	13800	24	56585	389,79	Ch. Fusível	Base Fusível
1902	383	07	2026	13045	ING06	ING	0029186805	1	3	29/07/2026 18:03:33	30/07/2026 13:10:00	Interna-Não programada-Meio ambiente-Árvore ou Vegetação	220	26	38530	496,79	Trafo BT	Estação Transformadora
1903	383	07	2026	13070	PDR09	PDR	0029186847	1	3	29/07/2026 18:00:53	30/07/2026 17:41:02	Interna-Não programada-Próprias do sistema-Não identificada	13800	13	34340	307,70	Ch. Fusível	Base Fusível
1904	383	07	2026	17209	MPA15	MPA	0029186851	1	3	29/07/2026 17:59:00	30/07/2026 16:40:05	Interna-Não programada-Próprias do sistema-Falha de material ou equipamento	13800	1	27825	22,68	Ch. Fusível	Base Fusível
1905	383	07	2026	13050	ITB01	ITB	0029186857	1	3	29/07/2026 17:50:38	30/07/2026 15:40:07	Interna-Não programada-Próprias do sistema-Falha de material ou equipamento	13800	135	20392	2.946,34	Ch. Fusível	Base Fusível
1906	383	07	2026	13090	TER06	TER	0029186859	1	3	29/07/2026 18:04:06	30/07/2026 02:43:21	Interna-Não programada-Meio ambiente-Árvore ou Vegetação	13800	33	41975	285,59	Ch. Fusível	Base Fusível
1907	383	07	2026	13042	ICA03	ICA	0029186861	1	3	29/07/2026 18:04:06	30/07/2026 15:34:46	Interna-Não programada-Próprias do sistema-Falha de material ou equipamento	13800	300	45892	6.453,33	Ch. Fusível	Base Fusível
1908	383	07	2026	13074	RBN05	RBN	0029186907	1	3	29/07/2026 18:04:56	29/07/2026 23:30:00	Interna-Não programada-Meio ambiente-Árvore ou Vegetação	13800	634	19715	3.434,87	Ch. Fusível	Base Fusível
1909	383	07	2026	16394	LIB03	LIB	0029186917	1	3	29/07/2026 18:05:06	30/07/2026 13:47:52	Interna-Não programada-Meio ambiente-Árvore ou Vegetação	220	27	63964	532,24	Trafo BT	Estação Transformadora
1910	383	07	2026	13022	BAX03	BAX	0029186947	1	3	29/07/2026 18:05:27	30/07/2026 02:20:00	Interna-Não programada-Próprias do sistema-Não identificada	13800	328	56585	2.703,54	Ch. Fusível	Base Fusível
1911	383	07	2026	13087	SJA02	SJA	0029186949	1	3	29/07/2026 18:05:28	29/07/2026 20:11:23	Interna-Não programada-Próprias do sistema-Não identificada	13800	58	17064	121,72	Ch. Fusível	Base Fusível
1912	383	07	2026	13087	SJA02	SJA	0029186949	1	3	30/07/2026 11:23:00	30/07/2026 11:40:00	Interna-Não programada-Próprias do sistema-Não identificada	13800	64	17064	18,13	Ch. Fusível	Base Fusível
1913	383	07	2026	13022	BAX02	BAX	0029186979	1	3	29/07/2026 18:05:44	30/07/2026 21:00:00	Interna-Não programada-Meio ambiente-Árvore ou Vegetação	13800	33	56585	887,85	Ch. Fusível	Base Fusível
1914	383	07	2026	13090	TER05	TER	0029187003	1	3	29/07/2026 18:06:03	29/07/2026 22:19:00	Interna-Não programada-Meio ambiente-Árvore ou Vegetação	13800	123	41975	518,55	Ch. Fusível	Base Fusível
1915	383	07	2026	13022	BAX03	BAX	0029187057	1	3	29/07/2026 18:02:26	30/07/2026 11:06:46	Interna-Não programada-Meio ambiente-Árvore ou Vegetação	13800	12	56585	204,87	Ch. Fusível	Base Fusível
1916	383	07	2026	16394	PRL03	PRL	0029187169	1	3	29/07/2026 17:23:43	30/07/2026 03:20:00	Interna-Não programada-Próprias do sistema-Falha de material ou equipamento	13800	116	63964	1.152,81	Ch. Fusível	Base Fusível

Item	Agente	Mês Competencia	Ano Competencia	Código Conjunto	Alimentador	Subestação	Número Ordem Interrupção	Tipo Interrupção	Código Motivo Expurgo	Data Hora Início Interrupção	Data Hora Fim Interrupção	Fato Gerador	Nível de Tensão	Qtd. Consumidoras Atingidas	Qtd. Consumidores Conjunto	CHI	Dispositivo	Elemento Responsável
1917	383	07	2026	13057	MAM01	MAM	002918717 5	1	3	29/07/2026 18:08:35	29/07/2026 19:50:00	Interna-Não programada-Meio ambiente-Árvore ou Vegetação	13800	107	39788	180,86	Ch. Fusível	Base Fusível
1918	383	07	2026	13046	INO02	INO	002918718 7	1	3	29/07/2026 18:08:46	31/07/2026 15:46:39	Interna-Não programada-Meio ambiente-Árvore ou Vegetação	13800	157	55257	7.164,13	FUSIBLELS	
1919	383	07	2026	17209	MPA13	MPA	002918719 7	1	3	29/07/2026 18:08:49	30/07/2026 14:00:00	Interna-Não programada-Meio ambiente-Árvore ou Vegetação	13800	136	27825	2.700,02	Ch. Fusível	Base Fusível
1920	383	07	2026	13067	PRM01	PRM	002918719 9	1	3	29/07/2026 17:11:30	30/07/2026 10:16:05	Interna-Não programada-Próprias do sistema-Não identificada	13800	128	15515	2.185,78	Ch. Fusível	Base Fusível
1921	383	07	2026	13022	BAX03	BAX	002918720 9	1	3	29/07/2026 18:08:58	30/07/2026 10:00:00	Interna-Não programada-Meio ambiente-Árvore ou Vegetação	13800	104	56585	1.648,46	Ch. Fusível	Base Fusível
1922	383	07	2026	13022	BAX01	BAX	002918727 3	1	3	29/07/2026 18:09:45	30/07/2026 10:15:00	Interna-Não programada-Meio ambiente-Árvore ou Vegetação	13800	18	56585	289,58	Ch. Fusível	Base Fusível
1923	383	07	2026	13075	RDC02	RDC	002918727 9	1	3	29/07/2026 18:09:49	30/07/2026 12:21:32	Interna-Não programada-Meio ambiente-Árvore ou Vegetação	13800	47	21605	855,18	Ch. Fusível	Base Fusível
1924	383	07	2026	13075	RDC02	RDC	002918727 9	1	3	29/07/2026 18:09:49	30/07/2026 12:21:41	Interna-Não programada-Meio ambiente-Árvore ou Vegetação	13800	20	21605	363,96	Ch. Fusível	Base Fusível
1925	383	07	2026	13075	RDC02	RDC	002918727 9	1	3	29/07/2026 18:09:49	30/07/2026 12:21:50	Interna-Não programada-Meio ambiente-Árvore ou Vegetação	13800	45	21605	819,01	Ch. Fusível	Base Fusível
1926	383	07	2026	13075	RDC02	RDC	002918727 9	1	3	29/07/2026 18:09:49	30/07/2026 18:10:00	Interna-Não programada-Meio ambiente-Árvore ou Vegetação	13800	25	21605	600,08	Ch. Fusível	Base Fusível
1927	383	07	2026	13058	MAR04	MAR	002918747 3	1	3	29/07/2026 18:11:07	30/07/2026 10:10:00	Interna-Não programada-Meio ambiente-Árvore ou Vegetação	13800	188	60819	3.004,50	Ch. Fusível	Base Fusível
1928	383	07	2026	17184	CAM03	CAM	002918750 1	1	3	29/07/2026 18:11:31	30/07/2026 02:00:27	Interna-Não programada-Próprias do sistema-Falha de material ou equipamento	220	1	24499	7,82	Trafo BT	Estação Transformadora
1929	383	07	2026	16387	JAC02	JAC	002918751 7	1	3	29/07/2026 18:11:38	30/07/2026 10:36:18	Interna-Não programada-Próprias do sistema-Não identificada	13800	134	22576	2.199,09	Ch. Fusível	Base Fusível
1930	383	07	2026	13082	SLR07	SLR	002918752 9	1	3	29/07/2026 18:11:46	30/07/2026 13:39:00	Interna-Não programada-Próprias do sistema-Falha de material ou equipamento	220	1	29220	19,45	Trafo BT	Estação Transformadora
1931	383	07	2026	13035	EAR06	EAR	002918753 3	1	3	29/07/2026 18:11:48	30/07/2026 08:12:34	Interna-Não programada-Próprias do sistema-Falha de material ou equipamento	13800	150	39144	2.101,92	FUSIBLELS	
1932	383	07	2026	13022	BAX07	BAX	002918757 1	1	3	29/07/2026 18:12:14	30/07/2026 09:35:00	Interna-Não programada-Meio ambiente-Descarga Atmosférica	13800	175	56585	2.691,40	FUSIBLELS	
1933	383	07	2026	16395	ARL03	ARL	002918757 5	1	3	29/07/2026 18:12:17	30/07/2026 13:46:00	Interna-Não programada-Meio ambiente-Árvore ou Vegetação	13800	99	22884	1.936,63	Ch. Fusível	Base Fusível
1934	383	07	2026	13017	ARA01	ARA	002918760 5	1	3	29/07/2026 18:12:40	30/07/2026 15:49:05	Interna-Não programada-Próprias do sistema-Falha de material ou equipamento	220	1	29378	21,61	Trafo BT	Estação Transformadora
1935	383	07	2026	13022	BAX07	BAX	002918764 3	1	3	29/07/2026 18:13:31	30/07/2026 15:33:00	Interna-Não programada-Próprias do sistema-Falha de material ou equipamento	220	6	56585	127,95	Trafo BT	Estação Transformadora
1936	383	07	2026	13022	BAX07	BAX	002918764 3	1	3	30/07/2026 12:30:00	30/07/2026 15:33:00	Interna-Não programada-Próprias do sistema-Falha de material ou equipamento	220	14	56585	42,70		
1937	383	07	2026	13046	INO09	INO	002918768 3	1	3	29/07/2026 18:14:12	30/07/2026 10:45:58	Interna-Não programada-Próprias do sistema-Falha de material ou equipamento	220	1	55257	16,53	Trafo BT	Estação Transformadora
1938	383	07	2026	13074	RBN02	RBN	002918770 5	1	3	29/07/2026 18:09:49	30/07/2026 11:30:06	Interna-Não programada-Próprias do sistema-Não identificada	13800	275	19715	4.767,97	FUSIBLELS	
1939	383	07	2026	16393	BRL02	BRL	002918779 7	1	3	29/07/2026 18:15:41	30/07/2026 04:50:07	Interna-Não programada-Meio ambiente-Árvore ou Vegetação	13800	95	23170	1.004,52	Ch. Fusível	Base Fusível
1940	383	07	2026	16393	BRL02	BRL	002918779 7	1	3	30/07/2026 04:55:14	30/07/2026 05:28:19	Interna-Não programada-Meio ambiente-Árvore ou Vegetação	13800	26	23170	14,34	Ch. Fusível	Base Fusível
1941	383	07	2026	13022	BAX01	BAX	002918781 5	1	3	29/07/2026 18:15:56	30/07/2026 21:50:22	Interna-Não programada-Meio ambiente-Árvore ou Vegetação	13800	66	56585	1.819,88	Ch. Fusível	Base Fusível
1942	383	07	2026	13067	PRM02	PRM	002918784 9	1	3	29/07/2026 18:36:38	29/07/2026 18:44:30	Interna-Não programada-Meio ambiente-Árvore ou Vegetação	13800	212	15515	27,80	Ch. Fusível	Base Fusível
1943	383	07	2026	13067	PRM02	PRM	002918784 9	1	3	29/07/2026 23:45:30	30/07/2026 02:00:00	Interna-Não programada-Meio ambiente-Árvore ou Vegetação	13800	212	15515	475,23	Ch. Fusível	Base Fusível
1944	383	07	2026	13057	MAM01	MAM	002918792 3	1	3	29/07/2026 18:16:56	29/07/2026 20:28:00	Interna-Não programada-Meio ambiente-Árvore ou Vegetação	13800	90	39788	196,60	Ch. Fusível	Base Fusível
1945	383	07	2026	16395	ARL05	ARL	002918800 1	1	3	29/07/2026 18:17:54	29/07/2026 23:51:46	Interna-Não programada-Meio ambiente-Árvore ou Vegetação	13800	408	22884	2.270,29	Ch. Fusível	Base Fusível
1946	383	07	2026	13082	SLR11	SLR	002918800 9	1	3	29/07/2026 18:17:55	30/07/2026 15:50:00	Interna-Não programada-Próprias do sistema-Não identificada	13800	209	29220	4.500,76	FUSIBLELS	
1947	383	07	2026	13087	SJA01	SJA	002918801 1	1	3	29/07/2026 18:17:55	30/07/2026 18:00:00	Interna-Não programada-Próprias do sistema-Falha de material ou equipamento	13800	48	17064	1.137,67	Ch. Fusível	Base Fusível
1948	383	07	2026	17209	MPA02	MPA	002918802 5	1	3	29/07/2026 18:18:10	29/07/2026 21:44:30	Interna-Não programada-Próprias do sistema-Não identificada	13800	238	27825	818,46	FUSIBLELS	
1949	383	07	2026	17209	MPA02	MPA	002918802 5	1	3	30/07/2026 03:53:50	30/07/2026 11:00:46	Interna-Não programada-Próprias do sistema-Não identificada	13800	238	27825	1.693,50	FUSIBLELS	
1950	383	07	2026	13088	TAM06	TAM	002918804 7	1	3	29/07/2026 18:18:29	30/07/2026 12:35:00	Interna-Não programada-Próprias do sistema-Não identificada	13800	76	47070	1.388,92	Ch. Fusível	Base Fusível
1951	383	07	2026	13046	INO08	INO	002918822 5	1	3	29/07/2026 18:20:58	30/07/2026 13:10:04	Interna-Não programada-Meio ambiente-Descarga Atmosférica	13800	167	55257	3.142,66	Ch. Fusível	Base Fusível
1952	383	07	2026	13046	INO08	INO	002918822 5	1	3	29/07/2026 18:20:58	30/07/2026 13:54:06	Interna-Não programada-Meio ambiente-Descarga Atmosférica	13800	42	55257	821,19	Ch. Fusível	Base Fusível
1953	383	07	2026	13027	BUZ02	BUZ	002918827 3	1	3	29/07/2026 18:21:26	30/07/2026 09:32:06	Interna-Não programada-Meio ambiente-Descarga Atmosférica	13800	51	33087	774,07	Ch. Fusível	Base Fusível
1954	383	07	2026	13015	ALC10	ALC	002918832 5	1	3	29/07/2026 18:22:20	30/07/2026 00:50:00	Interna-Não programada-Meio ambiente-Árvore ou Vegetação	13800	216	58653	1.395,60	FUSIBLELS	
1955	383	07	2026	13022	BAX07	BAX	002918835 1	1	3	29/07/2026 18:22:37	30/07/2026 10:50:00	Interna-Não programada-Próprias do sistema-Falha de material ou equipamento	13800	50	56585	822,82	Ch. Fusível	Base Fusível
1956	383	07	2026	13031	CEL12	CEL	002918840 9	1	3	29/07/2026 18:23:05	31/07/2026 18:27:00	Interna-Não programada-Próprias do sistema-Falha de material ou equipamento	13800	78	44928	3.749,09	TRAMOMT	
1957	383	07	2026	13027	BUZ03	BUZ	002918850 3	1	3	29/07/2026 18:24:10	30/07/2026 12:47:00	Interna-Não programada-Meio ambiente-Árvore ou Vegetação	13800	106	33087	1.948,34	FUSIBLELS	
1958	383	07	2026	13035	EAR06	EAR	002918850 9	1	3	29/07/2026 18:24:14	30/07/2026 09:10:00	Interna-Não programada-Meio ambiente-Descarga Atmosférica	13800	157	39144	2.317,76	Ch. Fusível	Base Fusível
1959	383	07	2026	13058	MAR09	MAR	002918855 5	1	3	29/07/2026 16:55:00	30/07/2026 10:20:00	Interna-Não programada-Próprias do sistema-Falha de material ou equipamento	13800	135	60819	2.351,25	Ch. Fusível	Base Fusível
1960	383	07	2026	13043	IGB04	IGB	002918856 5	1	3	29/07/2026 18:25:01	30/07/2026 12:05:00	Interna-Não programada-Meio ambiente-Descarga Atmosférica	13800	13	27507	229,66	Ch. Fusível	Base Fusível
1961	383	07	2026	17185	SPA05	SPA	002918858 7	1	3	29/07/2026 18:25:15	29/07/2026 22:23:58	Interna-Não programada-Próprias do sistema-Falha de material ou equipamento	13800	311	38560	1.237,35	Ch. Fusível	Base Fusível
1962	383	07	2026	17185	SPA05	SPA	002918858 7	1	3	29/07/2026 18:25:15	30/07/2026 05:41:48	Interna-Não programada-Próprias do sistema-Falha de material ou equipamento	13800	57	38560	642,72	Ch. Fusível	Base Fusível
1963	383	07	2026	13017	ARA06	ARA	002918859 5	1	3	29/07/2026 18:25:22	30/07/2026 18:30:00	Interna-Não programada-Meio ambiente-Árvore ou Vegetação	13800	62	29378	1.492,79	Ch. Fusível	Base Fusível
1964	383	07	2026	13017	ARA02	ARA	002918862 7	1	3	29/07/2026 18:25:43	30/07/2026 08:03:00	Interna-Não programada-Meio ambiente-Descarga Atmosférica	13800	116	29378	1.580,08	Ch. Fusível	Base Fusível
1965	383	07	2026	17188	ARS10	ARS	002918864 3	1	3	29/07/2026 18:25:59	29/07/2026 21:55:00	Interna-Não programada-Meio ambiente-Árvore ou Vegetação	13800	139	33716	484,22	Ch. Fusível	Base Fusível
1966	383	07	2026	13088	TAM10	TAM	002918865 1	1	3	29/07/2026 18:26:05	30/07/2026 11:09:23	Interna-Não programada-Meio ambiente-Árvore ou Vegetação	220	111	47070	1.856,10	Trafo BT	Estação Transformadora
1967	383	07	2026	13024	CQT04	CQT	002918866 1	1	3	29/07/2026 18:26:13	30/07/2026 01:45:41	Interna-Não programada-Meio ambiente-Árvore ou Vegetação	13800	129	6852	944,85	Ch. Fusível	Base Fusível
1968	383	07	2026	13049	ITA04	ITA	002918869 5	1	3	29/07/2026 18:26:32	29/07/2026 20:28:46	Interna-Não programada-Próprias do sistema-Falha de material ou equipamento	220	2	40543	4,07	Trafo BT	Estação Transformadora
1969	383	07	2026	13043	IGB03	IGB	002918870 5	1	3	29/07/2026 18:15:58	30/07/2026 08:45:00	Interna-Não programada-Meio ambiente-Descarga Atmosférica	13800	286	27507	4.142,39	Ch. Fusível	Base Fusível
1970	383	07	2026	16394	RSD02	RSD	002918873 9	1	3	29/07/2026 18:27:15	29/07/2026 23:50:00	Interna-Não programada-Próprias do sistema-Falha de material ou equipamento	220	2	63964	10,76	Trafo BT	Estação Transformadora
1971	383	07	2026	13075	RDC04	RDC	002918885 1	1	3	29/07/2026 18:28:45	30/07/2026 04:35:18	Interna-Não programada-Meio ambiente-Árvore ou Vegetação	13800	20	21605	202,18	Ch. Fusível	Base Fusível
1972	383	07	2026	13022	BAX03	BAX	002918886 9	1	3	29/07/2026 18:28:53	30/07/2026 11:02:00	Interna-Não programada-Meio ambiente-Árvore ou Vegetação	13800	44	56585	728,29	Ch. Fusível	Base Fusível
1973	383	07	2026	13031	CEL21	CEL	002918891 3	1	3	29/07/2026 18:29:05	30/07/2026 14:50:50	Interna-Não programada-Próprias do sistema-Não identificada	13800	43	44928	875,59	Ch. Fusível	Base Fusível
1974	383	07	2026	13088	TAM04	TAM	002918891 5	1	3	29/07/2026 18:29:05	30/07/2026 09:58:00	Interna-Não programada-Meio ambiente-Árvore ou Vegetação	13800	37	47070	572,83	Ch. Fusível	Base Fusível
1975	383	07	2026	16395	ARL04	ARL	002918896 9	1	3	29/07/2026 18:29:28	30/07/2026 00:40:13	Interna-Não programada-Meio ambiente-Árvore ou Vegetação	13800	126	22884	778,57	Ch. Fusível	Base Fusível
1976	383	07	2026	13074	RBN03	RBN	002918906 9	1	3	29/07/2026 18:30:50	30/07/2026 14:50:00	Interna-Não programada-Próprias do sistema-Falha de material ou equipamento	13800	440	19715	8.940,56	Ch. Fusível	Base Fusível
1977	383	07	2026	13022	BAX05	BAX	002918910 1	1	3	29/07/2026 18:31:29	30/07/2026 17:00:00	Interna-Não programada-Próprias do sistema-Falha de material ou equipamento	220	1	56585	22,48	Trafo BT	Estação Transformadora
1978	383	07	2026	13046	INO08	INO	002918920 5	1	3	29/07/2026 18:32:47	30/07/2026 06:40:21	Interna-Não programada-Meio ambiente-Árvore ou Vegetação	13800	80	55257	970,09	Ch. Fusível	Base Fusível
1979	383	07	2026	13047	ITP03	ITP	002918930 9	1	3	29/07/2026 18:30:12	30/07/2026 20:00:27	Interna-Não programada-Próprias do sistema-Falha de material ou equipamento	13800	5	23724	127,52	Ch. Fusível	Base Fusível
1980	383	07	2026	13035	EAR04	EAR	002918939 7	1	3	29/07/2026 18:35:03	30/07/2026 16:26:56	Interna-Não programada-Meio ambiente-Árvore ou Vegetação	13800	48	39144	1.049,51	Ch. Fusível	Base Fusível
1981	383	07	2026	13043	IGB03	IGB	002918942 5	1	3	29/07/2026 18:35:25	30/07/2026 17:56:00	Interna-Não programada-Meio ambiente-Árvore ou Vegetação	13800	343	27507	8.006,67	Ch. Fusível	Base Fusível
1982	383	07	2026	16393	BRL01	BRL	002918947 3	1	3	29/07/2026 18:35:53	29/07/2026 22:50:53	Interna-Não programada-Meio ambiente-Árvore ou Vegetação	13800	16	23170	68,00	FUSIBLELS	

Item	Agente	Mês_Competencia	Ano_Competencia	Código Conjunto	Alimentador	Subestação	Número Ordem Interrupção	Tipo Interrupção	Código Motivo Expurgo	Data Hora Início Interrupção	Data Hora Fim Interrupção	Fato Gerador	Nível de Tensão	Qtd. Consumidoras Atingidas	Qtd. Consumidores Conjunto	CHI	Dispositivo	Elemento Responsável
1983	383	07	2026	16393	BRL01	BRL	002918947 3	1	3	29/07/2026 21:56:53	29/07/2026 22:50:53	Interna-Não programada-Meio ambiente-Árvore ou Vegetação	13800	25	23170	22,50		
1984	383	07	2026	13021	AVI03	AVI	002918950 5	1	3	29/07/2026 18:36:24	30/07/2026 20:00:00	Interna-Não programada-Próprias do sistema-Falha de material ou equipamento	13800	5	36842	126,97	Ch. Fusível	Base Fusível
1985	383	07	2026	13058	MAR08	MAR	002918953 3	1	3	29/07/2026 18:36:34	30/07/2026 10:17:00	Interna-Não programada-Próprias do sistema-Falha de material ou equipamento	22D	1	60819	15,67	Trafo BT	Estação Transformadora
1986	383	07	2026	13076	RDO07	RDO	002918961 9	1	3	29/07/2026 18:37:06	30/07/2026 12:10:00	Interna-Não programada-Próprias do sistema-Falha de material ou equipamento	13800	62	57440	1.088,00	Ch. Fusível	Base Fusível
1987	383	07	2026	13047	ITP04	ITP	002918963 1	1	3	29/07/2026 18:37:12	30/07/2026 14:00:00	Interna-Não programada-Meio ambiente-Árvore ou Vegetação	13800	25	23724	484,50	Ch. Fusível	Base Fusível
1988	383	07	2026	17184	SAF02	SAF	002918963 9	1	3	29/07/2026 18:37:19	29/07/2026 22:33:38	Interna-Não programada-Próprias do sistema-Falha de material ou equipamento	22D	1	24499	3,94	Trafo BT	Estação Transformadora
1989	383	07	2026	13060	MUR05	MUR	002918965 1	1	3	29/07/2026 18:37:25	01/08/2026 13:24:00	Interna-Não programada-Meio ambiente-Árvore ou Vegetação	13800	21	35452	1.402,30	Ch. Fusível	Base Fusível
1990	383	07	2026	13093	VDP09	VDP	002918969 9	1	3	29/07/2026 18:38:10	30/07/2026 12:20:00	Interna-Não programada-Meio ambiente-Árvore ou Vegetação	13800	97	50529	1.716,63	Ch. Fusível	Base Fusível
1991	383	07	2026	13049	ITA04	ITA	002918979 3	1	3	29/07/2026 18:39:23	30/07/2026 00:15:21	Interna-Não programada-Meio ambiente-Árvore ou Vegetação	13800	64	40543	358,36	Ch. Fusível	Base Fusível
1992	383	07	2026	13047	CSSEC02	SEC	002918982 1	1	3	29/07/2026 18:39:43	30/07/2026 11:12:00	Interna-Não programada-Meio ambiente-Árvore ou Vegetação	13800	63	23724	1.041,90	Ch. Fusível	Base Fusível
1993	383	07	2026	13071	POC01	POC	002918984 3	1	3	29/07/2026 18:39:53	30/07/2026 14:50:00	Interna-Não programada-Próprias do sistema-Falha de material ou equipamento	22D	1	68535	20,17	Trafo BT	Estação Transformadora
1994	383	07	2026	13021	AVI03	AVI	002918986 3	1	3	29/07/2026 18:40:00	30/07/2026 12:00:00	Interna-Não programada-Próprias do sistema-Falha de material ou equipamento	22D	1	36842	17,33	Trafo BT	Estação Transformadora
1995	383	07	2026	13079	SCS09	SCS	002918989 1	1	3	29/07/2026 18:40:17	30/07/2026 05:53:00	Interna-Não programada-Meio ambiente-Árvore ou Vegetação	13800	168	33811	1.883,61	FUSIBLELS	
1996	383	07	2026	13022	BAX05	BAX	002918989 7	1	3	29/07/2026 18:40:24	30/07/2026 09:40:00	Interna-Não programada-Meio ambiente-Descarga Atmosférica	13800	167	56585	2.503,89	Ch. Fusível	Base Fusível
1997	383	07	2026	13066	NPA01	NPA	002918995 5	1	3	29/07/2026 18:41:10	30/07/2026 21:41:38	Interna-Não programada-Meio ambiente-Árvore ou Vegetação	13800	66	68284	1.782,51	Ch. Fusível	Base Fusível
1998	383	07	2026	13079	SCS04	SCS	002918995 5	1	3	29/07/2026 18:41:10	30/07/2026 21:41:38	Interna-Não programada-Meio ambiente-Árvore ou Vegetação	13800	95	33811	2.565,74	Ch. Fusível	Base Fusível
1999	383	07	2026	13022	BAX01	BAX	002918995 9	1	3	29/07/2026 18:41:11	29/07/2026 23:05:00	Interna-Não programada-Próprias do sistema-Não identificada	13800	92	56585	404,52	Ch. Fusível	Base Fusível
2000	383	07	2026	13022	BAX08	BAX	002918996 5	1	3	29/07/2026 18:41:18	30/07/2026 10:32:00	Interna-Não programada-Próprias do sistema-Não identificada	13800	101	56585	1.600,34	Ch. Fusível	Base Fusível
2001	383	07	2026	13058	MAR04	MAR	002918997 7	1	3	29/07/2026 18:41:39	29/07/2026 23:27:24	Interna-Não programada-Próprias do sistema-Falha de material ou equipamento	13800	266	60819	1.266,82	Ch. Fusível	Base Fusível
2002	383	07	2026	13017	ARA05	ARA	002918998 7	1	3	29/07/2026 18:41:47	30/07/2026 18:00:00	Interna-Não programada-Meio ambiente-Árvore ou Vegetação	13800	51	29378	1.188,48	Ch. Fusível	Base Fusível
2003	383	07	2026	13044	IBS08	IBS	002918999 5	1	3	30/07/2026 06:02:00	30/07/2026 19:17:00	Interna-Não programada-Meio ambiente-Árvore ou Vegetação	13800	54	36396	715,50	Ch. Fusível	Base Fusível
2004	383	07	2026	13086	SPT08	SPT	002918999 7	1	3	29/07/2026 18:41:58	30/07/2026 00:30:00	Interna-Não programada-Meio ambiente-Árvore ou Vegetação	13800	64	47660	371,24	Ch. Fusível	Base Fusível
2005	383	07	2026	13022	BAX05	BAX	002919001 1	1	3	29/07/2026 18:42:11	30/07/2026 09:32:00	Interna-Não programada-Meio ambiente-Descarga Atmosférica	13800	195	56585	2.891,90	Ch. Fusível	Base Fusível
2006	383	07	2026	17188	ARS02	ARS	002919001 5	1	3	29/07/2026 18:42:13	30/07/2026 08:00:00	Interna-Não programada-Próprias do sistema-Falha de material ou equipamento	13800	238	33716	3.164,54	Ch. Fusível	Base Fusível
2007	383	07	2026	13027	BUZ08	BUZ	002919002 7	1	3	29/07/2026 18:42:22	30/07/2026 09:17:00	Interna-Não programada-Meio ambiente-Descarga Atmosférica	13800	128	33087	1.865,88	Ch. Fusível	Base Fusível
2008	383	07	2026	13046	INO09	INO	002919003 9	1	3	29/07/2026 18:42:31	30/07/2026 11:28:00	Interna-Não programada-Próprias do sistema-Falha de material ou equipamento	22D	1	55257	16,76	Trafo BT	Estação Transformadora
2009	383	07	2026	13046	INO08	INO	002919004 9	1	3	30/07/2026 08:09:11	31/07/2026 11:24:54	Interna-Não programada-Próprias do sistema-Falha de material ou equipamento	22D	1	55257	27,26	Trafo BT	Estação Transformadora
2010	383	07	2026	13041	I3P	GXD	002919012 9	1	3	29/07/2026 18:43:49	30/07/2026 06:48:09	Interna-Não programada-Meio ambiente-Árvore ou Vegetação	13800	113	51776	1.364,16	Ch. Fusível	Base Fusível
2011	383	07	2026	13055	TRM02	TRM	002919013 9	1	3	29/07/2026 18:43:52	30/07/2026 11:09:03	Interna-Não programada-Próprias do sistema-Falha de material ou equipamento	22D	1	17478	16,42	Trafo BT	Estação Transformadora
2012	383	07	2026	16395	ARL05	ARL	002919031 7	1	3	29/07/2026 18:45:37	30/07/2026 00:55:48	Interna-Não programada-Meio ambiente-Árvore ou Vegetação	13800	21	22884	129,56	Ch. Fusível	Base Fusível
2013	383	07	2026	13076	RDO04	RDO	002919034 1	1	3	29/07/2026 18:45:56	30/07/2026 16:15:00	Interna-Não programada-Meio ambiente-Árvore ou Vegetação	13800	230	57440	4.941,42	Ch. Fusível	Base Fusível
2014	383	07	2026	13053	ITI04	ITI	002919037 5	1	3	29/07/2026 18:46:20	30/07/2026 11:14:33	Interna-Não programada-Próprias do sistema-Não identificada	13800	9	22389	148,23	Ch. Fusível	Base Fusível
2015	383	07	2026	13053	ITI04	ITI	002919037 5	1	3	30/07/2026 10:43:29	30/07/2026 11:14:33	Interna-Não programada-Próprias do sistema-Não identificada	13800	7	22389	3,62		
2016	383	07	2026	13068	PIN04	PIN	002919038 1	1	3	29/07/2026 18:46:29	31/07/2026 11:00:00	Interna-Não programada-Meio ambiente-Árvore ou Vegetação	13800	65	45718	2.614,64	Ch. Fusível	Base Fusível
2017	383	07	2026	13086	SPT09	SPT	002919044 7	1	3	29/07/2026 18:47:28	30/07/2026 18:50:11	Interna-Não programada-Meio ambiente-Árvore ou Vegetação	13800	20	47660	480,91	Ch. Fusível	Base Fusível
2018	383	07	2026	13093	VDP01	VDP	002919045 7	1	3	29/07/2026 20:19:24	30/07/2026 10:18:40	Interna-Não programada-Meio ambiente-Árvore ou Vegetação	13800	218	50529	3.049,34	Ch. Fusível	Base Fusível
2019	383	07	2026	13024	CQT04	CQT	002919054 1	1	3	29/07/2026 18:48:47	30/07/2026 16:14:00	Interna-Não programada-Próprias do sistema-Falha de material ou equipamento	13800	250	6852	5.355,07	Chave Faca	Chave Unipolar
2020	383	07	2026	13046	INO08	INO	002919055 1	1	3	29/07/2026 18:48:58	30/07/2026 17:50:10	Interna-Não programada-Meio ambiente-Árvore ou Vegetação	13800	135	55257	3.107,70	Ch. Fusível	Base Fusível
2021	383	07	2026	13050	ITB04	ITB	002919057 7	1	3	29/07/2026 18:49:13	30/07/2026 09:54:31	Interna-Não programada-Meio ambiente-Árvore ou Vegetação	13800	157	20392	2.368,87	FUSIBLELS	
2022	383	07	2026	13031	CEL12	CEL	002919062 5	1	3	29/07/2026 18:49:54	30/07/2026 11:03:01	Interna-Não programada-Meio ambiente-Árvore ou Vegetação	13800	177	44928	2.870,69	Ch. Fusível	Base Fusível
2023	383	07	2026	13041	GXD04	GXD	002919067 5	1	3	29/07/2026 18:50:39	30/07/2026 15:40:48	Interna-Não programada-Meio ambiente-Árvore ou Vegetação	13800	71	51776	1.479,34	Ch. Fusível	Base Fusível
2024	383	07	2026	13044	IBS08	IBS	002919069 5	1	3	29/07/2026 18:50:49	30/07/2026 18:07:00	Interna-Não programada-Meio ambiente-Árvore ou Vegetação	13800	55	36396	1.279,83	Ch. Fusível	Base Fusível
2025	383	07	2026	13035	EAR04	EAR	002919077 1	1	3	29/07/2026 18:51:33	30/07/2026 11:01:33	Interna-Não programada-Meio ambiente-Descarga Atmosférica	13800	214	39144	3.459,67	Ch. Fusível	Base Fusível
2026	383	07	2026	17185	CED04	CED	002919087 9	1	3	29/07/2026 18:52:50	30/07/2026 07:00:00	Interna-Não programada-Meio ambiente-Árvore ou Vegetação	13800	188	38560	2.278,46	Ch. Fusível	Base Fusível
2027	383	07	2026	13028	CAF05	CAF	002919088 9	1	3	30/07/2026 09:15:00	30/07/2026 09:30:00	Interna-Não programada-Próprias do sistema-Falha de material ou equipamento	22D	34	54008	8,50		
2028	383	07	2026	13025	BGN05	BGN	002919089 5	1	3	29/07/2026 18:53:00	30/07/2026 20:11:08	Interna-Não programada-Próprias do sistema-Falha de material ou equipamento	22D	56	29786	1.416,92	Trafo BT	Estação Transformadora
2029	383	07	2026	16393	BJD04	BJD	002919093 3	1	3	29/07/2026 18:53:27	30/07/2026 01:11:04	Interna-Não programada-Meio ambiente-Descarga Atmosférica	13800	14	23170	88,11	Ch. Fusível	Base Fusível
2030	383	07	2026	13066	PAR11	PAR	002919094 3	1	3	29/07/2026 17:40:21	30/07/2026 02:48:24	Interna-Não programada-Meio ambiente-Árvore ou Vegetação	13800	158	68284	1.443,20	Ch. Fusível	Base Fusível
2031	383	07	2026	13047	CSSEC02	SEC	002919096 7	1	3	29/07/2026 18:53:55	30/07/2026 13:50:00	Interna-Não programada-Meio ambiente-Árvore ou Vegetação	13800	37	23724	700,58	FUSIBLELS	
2032	383	07	2026	13093	VDP05	VDP	002919098 7	1	3	29/07/2026 18:52:49	30/07/2026 10:20:00	Interna-Não programada-Meio ambiente-Árvore ou Vegetação	13800	1	50529	15,45	Ch. Fusível	Base Fusível
2033	383	07	2026	13024	CQT04	CQT	002919102 7	1	3	29/07/2026 18:54:34	30/07/2026 23:50:59	Interna-Não programada-Meio ambiente-Árvore ou Vegetação	13800	69	6852	1.996,88	DISMANLS	
2034	383	07	2026	13060	MUR05	MUR	002919115 5	1	3	29/07/2026 18:56:14	30/07/2026 18:26:06	Interna-Não programada-Meio ambiente-Árvore ou Vegetação	13800	146	35452	3.430,68	Chave Faca	Chave Unipolar
2035	383	07	2026	13060	MUR05	MUR	002919115 5	1	3	30/07/2026 08:46:44	30/07/2026 08:53:15	Interna-Não programada-Meio ambiente-Árvore ou Vegetação	13800	69	35452	7,49	DISMANLS	
2036	383	07	2026	13060	MUR05	MUR	002919115 5	1	3	30/07/2026 08:46:44	30/07/2026 09:40:25	Interna-Não programada-Meio ambiente-Árvore ou Vegetação	13800	477	35452	426,78	DISMANLS	
2037	383	07	2026	13060	MUR05	MUR	002919115 5	1	3	30/07/2026 08:46:44	30/07/2026 15:23:26	Interna-Não programada-Meio ambiente-Árvore ou Vegetação	13800	257	35452	1.699,20	DISMANLS	
2038	383	07	2026	13060	MUR05	MUR	002919115 5	1	3	30/07/2026 08:46:44	30/07/2026 18:26:06	Interna-Não programada-Meio ambiente-Árvore ou Vegetação	13800	92	35452	888,36		
2039	383	07	2026	13043	IGB04	IGB	002919119 3	1	3	29/07/2026 18:56:48	30/07/2026 09:46:00	Interna-Não programada-Próprias do sistema-Não identificada	13800	123	27507	1.822,86	FUSIBLELS	
2040	383	07	2026	13043	IGB04	IGB	002919122 7	1	3	29/07/2026 18:57:22	30/07/2026 09:03:00	Interna-Não programada-Meio ambiente-Árvore ou Vegetação	13800	174	27507	2.452,34	Ch. Fusível	Base Fusível
2041	383	07	2026	13043	IGB04	IGB	002919122 7	1	3	29/07/2026 18:57:22	30/07/2026 09:45:00	Interna-Não programada-Meio ambiente-Árvore ou Vegetação	13800	14	27507	207,11	Ch. Fusível	Base Fusível
2042	383	07	2026	13075	RDC01	RDC	002919145 7	1	3	29/07/2026 18:59:42	30/07/2026 10:00:00	Interna-Não programada-Meio ambiente-Árvore ou Vegetação	13800	33	21605	495,16	Ch. Fusível	Base Fusível
2043	383	07	2026	13075	RDC01	RDC	002919145 7	1	3	29/07/2026 18:59:42	30/07/2026 11:00:00	Interna-Não programada-Meio ambiente-Árvore ou Vegetação	13800	12	21605	192,06	Ch. Fusível	Base Fusível
2044	383	07	2026	16395	ARL04	ARL	002919157 1	1	3	29/07/2026 19:01:19	30/07/2026 12:48:00	Interna-Não programada-Meio ambiente-Árvore ou Vegetação	13800	57	22884	1.013,35	Ch. Fusível	Base Fusível
2045	383	07	2026	17185	CED04	CED	002919160 5	1	3	29/07/2026 19:01:56	30/07/2026 13:40:31	Interna-Não programada-Meio ambiente-Árvore ou Vegetação	13800	3	38560	55,93	Ch. Fusível	Base Fusível
2046	383	07	2026	17185	CED04	CED	002919160 5	1	3	30/07/2026 13:47:40	30/07/2026 16:55:00	Interna-Não programada-Meio ambiente-Árvore ou Vegetação	13800	3	38560	9,37	Ch. Fusível	Base Fusível
2047	383	07	2026	13035	EAR05	EAR	002919163 7	1	3	29/07/2026 19:02:27	30/07/2026 03:27:36	Interna-Não programada-Próprias do sistema-Falha de material ou equipamento	13800	116	39144	976,62	TRAMOMT	
2048	383	07	2026	13035	EAR05	EAR	002919163 7	1	3	29/07/2026 19:02:27	30/07/2026 23:28:55	Interna-Não programada-Próprias do sistema-Falha de material ou equipamento	13800	318	39144	9.044,27	DISMANLS	

Item	Agente	Mês Competencia	Ano Competencia	Código Conjunto	Alimentador	Subestação	Número Ordem Interrupção	Tipo Interrupção	Código Motivo Expurgo	Data Hora Início Interrupção	Data Hora Fim Interrupção	Fato Gerador	Nível de Tensão	Qtd. Consumidoras Atingidas	Qtd. Consumidores Conjunto	CHI	Dispositivo	Elemento Responsável
2049	383	07	2026	13035	EAR05	EAR	0029191637	1	3	29/07/2026 23:57:39	30/07/2026 03:27:36	Interna-Não programada-Próprias do sistema-Falha de material ou equipamento	13800	463	39144	1.620,11	TRAMOMT	
2050	383	07	2026	13035	EAR05	EAR	0029191637	1	3	29/07/2026 23:57:39	30/07/2026 05:00:50	Interna-Não programada-Próprias do sistema-Falha de material ou equipamento	13800	1629	39144	8.231,43	DISMANLS	
2051	383	07	2026	13035	EAR05	EAR	0029191637	1	3	30/07/2026 04:52:00	30/07/2026 05:00:20	Interna-Não programada-Próprias do sistema-Falha de material ou equipamento	13800	50	39144	6,94	DISMANLS	
2052	383	07	2026	13050	ITB02	ITB	0029191709	1	3	29/07/2026 19:03:41	30/07/2026 09:21:00	Interna-Não programada-Meio ambiente-Árvore ou Vegetação	13800	183	20392	2.614,82	Ch. Fusível	Base Fusível
2053	383	07	2026	13082	SLR02	SLR	0029191723	1	3	29/07/2026 19:03:50	31/07/2026 18:00:00	Interna-Não programada-Próprias do sistema-Não identificada	220	11	29220	516,30	Trafo BT	Estação Transformadora
2054	383	07	2026	13043	IGB04	IGB	0029191731	1	3	29/07/2026 19:03:56	30/07/2026 09:42:00	Interna-Não programada-Próprias do sistema-Falha de material ou equipamento	220	1	27507	14,63	Trafo BT	Estação Transformadora
2055	383	07	2026	16389	NSA03	NSA	0029191741	1	3	29/07/2026 19:04:03	30/07/2026 12:14:00	Interna-Não programada-Próprias do sistema-Falha de material ou equipamento	220	6	30540	103,00	Trafo BT	Estação Transformadora
2056	383	07	2026	13047	ITP06	ITP	0029191745	1	3	29/07/2026 19:01:15	30/07/2026 17:30:02	Interna-Não programada-Meio ambiente-Árvore ou Vegetação	13800	31	23724	696,87	Ch. Fusível	Base Fusível
2057	383	07	2026	13051	ITD01	ITD	0029191773	1	3	29/07/2026 19:04:26	30/07/2026 08:45:16	Interna-Não programada-Próprias do sistema-Falha de material ou equipamento	13800	229	12758	3.132,85	Ch. Fusível	Base Fusível
2058	383	07	2026	13051	ITD01	ITD	0029191773	1	3	30/07/2026 08:54:11	30/07/2026 11:05:43	Interna-Não programada-Próprias do sistema-Falha de material ou equipamento	13800	38	12758	83,30	Ch. Fusível	Base Fusível
2059	383	07	2026	13098	VPA04	VPA	0029191887	1	3	29/07/2026 19:05:30	29/07/2026 20:28:53	Interna-Não programada-Próprias do sistema-Falha de material ou equipamento	220	1	28227	1,39	Trafo BT	Estação Transformadora
2060	383	07	2026	13074	RBN02	RBN	0029191891	1	3	29/07/2026 19:05:34	30/07/2026 15:10:00	Interna-Não programada-Meio ambiente-Árvore ou Vegetação	13800	89	19715	1.786,58	Ch. Fusível	Base Fusível
2061	383	07	2026	13074	RBN02	RBN	0029191891	1	3	30/07/2026 14:49:56	30/07/2026 15:10:00	Interna-Não programada-Meio ambiente-Árvore ou Vegetação	13800	5	19715	1,67		
2062	383	07	2026	13037	GAB02	GAB	0029191935	1	3	29/07/2026 21:25:39	30/07/2026 05:05:00	Interna-Não programada-Meio ambiente-Árvore ou Vegetação	13800	239	65033	1.829,74	Ch. Fusível	Base Fusível
2063	383	07	2026	13015	ALC05	ALC	0029192073	1	3	29/07/2026 19:06:33	31/07/2026 02:56:02	Interna-Não programada-Próprias do sistema-Não identificada	13800	1	58653	31,82	DISMANLS	
2064	383	07	2026	13058	MAR07	MAR	0029192163	1	3	29/07/2026 19:10:21	30/07/2026 01:29:34	Interna-Não programada-Próprias do sistema-Falha de material ou equipamento	13800	332	60819	2.098,33	Ch. Fusível	Base Fusível
2065	383	07	2026	13058	MAR08	MAR	0029192173	1	3	29/07/2026 19:10:32	01/08/2026 11:20:59	Interna-Não programada-Próprias do sistema-Falha de material ou equipamento	220	14	60819	898,44	Trafo BT	Estação Transformadora
2066	383	07	2026	13035	EAR01	EAR	0029192183	1	3	29/07/2026 19:10:53	30/07/2026 11:26:58	Interna-Não programada-Meio ambiente-Descarga Atmosférica	13800	61	39144	992,35	Ch. Fusível	Base Fusível
2067	383	07	2026	13058	MAR07	MAR	0029192245	1	3	29/07/2026 19:11:27	31/07/2026 02:43:12	Interna-Não programada-Próprias do sistema-Falha de material ou equipamento	13800	190	60819	5.990,54	FUSIBLELS	
2068	383	07	2026	13045	ING04	ING	0029192265	1	3	29/07/2026 19:11:40	30/07/2026 02:40:56	Interna-Não programada-Próprias do sistema-Falha de material ou equipamento	13800	151	38530	1.130,65	Ch. Fusível	Base Fusível
2069	383	07	2026	16389	NSA04	NSA	0029192271	1	3	29/07/2026 19:11:53	30/07/2026 06:35:00	Interna-Não programada-Meio ambiente-Árvore ou Vegetação	13800	191	30540	2.174,59	Ch. Fusível	Base Fusível
2070	383	07	2026	13064	PAL08	PAL	0029192275	1	3	29/07/2026 19:11:54	30/07/2026 08:52:34	Interna-Não programada-Próprias do sistema-Falha de material ou equipamento	220	1	40461	13,68	Trafo BT	Estação Transformadora
2071	383	07	2026	16392	PAP01	PAP	0029192293	1	3	29/07/2026 19:12:05	31/07/2026 11:29:10	Interna-Não programada-Próprias do sistema-Falha de material ou equipamento	220	17	15647	684,84	Trafo BT	Estação Transformadora
2072	383	07	2026	13045	ING06	ING	0029192301	1	3	29/07/2026 19:12:11	30/07/2026 21:40:00	Interna-Não programada-Próprias do sistema-Falha de material ou equipamento	13800	206	38530	5.451,50	Ch. Fusível	Base Fusível
2073	383	07	2026	13047	CSSEC02	SEC	0029192385	1	3	29/07/2026 19:13:11	30/07/2026 10:52:00	Interna-Não programada-Meio ambiente-Árvore ou Vegetação	13800	71	23724	1.110,93	Ch. Fusível	Base Fusível
2074	383	07	2026	16394	RSD01	RSD	0029192441	1	3	29/07/2026 19:13:58	30/07/2026 16:49:58	Interna-Não programada-Próprias do sistema-Falha de material ou equipamento	220	20	63964	432,00	Trafo BT	Estação Transformadora
2075	383	07	2026	17189	ZSL01	ZSL	0029192455	1	3	29/07/2026 19:10:00	30/07/2026 00:35:30	Interna-Não programada-Meio ambiente-Árvore ou Vegetação	13800	109	31264	591,33	Religador	Religadora Automática
2076	383	07	2026	17189	ZSL01	ZSL	0029192455	1	3	30/07/2026 01:08:49	30/07/2026 14:39:00	Interna-Não programada-Meio ambiente-Árvore ou Vegetação	13800	109	31264	1.471,83	Religador	Religadora Automática
2077	383	07	2026	13035	EAR01	EAR	0029192573	1	3	29/07/2026 18:12:00	30/07/2026 12:00:00	Interna-Não programada-Meio ambiente-Descarga Atmosférica	13800	97	39144	1.726,60	FUSIBLELS	
2078	383	07	2026	13044	IBS08	IBS	0029192581	1	3	29/07/2026 19:15:33	30/07/2026 21:26:00	Interna-Não programada-Próprias do sistema-Não identificada	13800	163	36396	4.266,39	Ch. Fusível	Base Fusível
2079	383	07	2026	13088	TAM02	TAM	0029192603	1	3	29/07/2026 19:16:05	30/07/2026 11:30:00	Interna-Não programada-Próprias do sistema-Falha de material ou equipamento	13800	481	47070	7.807,57	Ch. Fusível	Base Fusível
2080	383	07	2026	13032	CMB03	CMB	0029192821	1	3	29/07/2026 19:18:40	30/07/2026 16:57:00	Interna-Não programada-Próprias do sistema-Falha de material ou equipamento	13800	61	11935	1.319,97	Ch. Fusível	Base Fusível
2081	383	07	2026	13032	CMB03	CMB	0029192821	1	3	30/07/2026 10:27:00	30/07/2026 16:57:00	Interna-Não programada-Próprias do sistema-Falha de material ou equipamento	13800	24	11935	156,00	Ch. Fusível	Base Fusível
2082	383	07	2026	13098	VPA02	VPA	0029192833	1	3	29/07/2026 19:18:48	30/07/2026 10:53:37	Interna-Não programada-Próprias do sistema-Falha de material ou equipamento	220	1	28227	15,58	Trafo BT	Estação Transformadora
2083	383	07	2026	16395	ARL03	ARL	0029193017	1	3	29/07/2026 19:20:54	30/07/2026 09:55:00	Interna-Não programada-Meio ambiente-Árvore ou Vegetação	13800	44	22884	641,01	Ch. Fusível	Base Fusível
2084	383	07	2026	13015	ALC10	ALC	0029193073	1	3	29/07/2026 19:21:47	30/07/2026 00:55:00	Interna-Não programada-Próprias do sistema-Falha de material ou equipamento	13800	123	58653	683,09	TRAMOMT	
2085	383	07	2026	16388	CAB02	CAB	0029193237	1	3	29/07/2026 19:17:41	30/07/2026 10:40:00	Interna-Não programada-Meio ambiente-Árvore ou Vegetação	13800	135	17177	2.075,21	Ch. Fusível	Base Fusível
2086	383	07	2026	13056	MAC08	MAC	0029193257	1	3	29/07/2026 19:24:49	30/07/2026 00:25:35	Interna-Não programada-Próprias do sistema-Não identificada	13800	585	55555	2.932,47	Ch. Fusível	Base Fusível
2087	383	07	2026	13037	GAB08	GAB	0029193281	1	3	29/07/2026 19:25:22	30/07/2026 16:10:06	Interna-Não programada-Meio ambiente-Árvore ou Vegetação	13800	346	65033	7.177,96	Ch. Fusível	Base Fusível
2088	383	07	2026	13021	AVI06	AVI	0029193365	1	3	29/07/2026 19:26:37	30/07/2026 03:55:18	Interna-Não programada-Próprias do sistema-Falha de material ou equipamento	13800	55	36842	466,29	Ch. Fusível	Base Fusível
2089	383	07	2026	13056	CAR02	CAR	0029193395	1	3	29/07/2026 19:27:03	30/07/2026 13:55:00	Interna-Não programada-Meio ambiente-Descarga Atmosférica	13800	24	55555	443,18	Ch. Fusível	Base Fusível
2090	383	07	2026	13056	MAC01	MAC	0029193407	1	3	29/07/2026 19:27:27	30/07/2026 22:28:36	Interna-Não programada-Próprias do sistema-Falha de material ou equipamento	220	1	55555	27,02	Trafo BT	Estação Transformadora
2091	383	07	2026	13016	ANG06	ANG	0029193593	1	3	29/07/2026 19:29:17	29/07/2026 22:36:43	Interna-Não programada-Próprias do sistema-Falha de material ou equipamento	13800	4017	43007	12.548,66	TRAMOMT	
2092	383	07	2026	13089	TAG03	TAG	0029193631	1	3	29/07/2026 19:29:59	30/07/2026 13:15:32	Interna-Não programada-Meio ambiente-Árvore ou Vegetação	13800	105	12237	1.864,71	Ch. Fusível	Base Fusível
2093	383	07	2026	13089	TAG03	TAG	0029193631	1	3	29/07/2026 19:29:59	30/07/2026 13:25:31	Interna-Não programada-Meio ambiente-Árvore ou Vegetação	13800	103	12237	1.846,33	Chave Faca	Chave Unipolar
2094	383	07	2026	13021	AVI07	AVI	0029200297	1	3	29/07/2026 18:26:27	30/07/2026 06:10:00	Interna-Não programada-Próprias do sistema-Não identificada	13800	205	36842	2.403,80	Ch. Fusível	Base Fusível
2095	383	07	2026	13058	MAR01	MAR	0029200301	1	3	29/07/2026 21:04:48	30/07/2026 23:29:03	Interna-Não programada-Próprias do sistema-Não identificada	13800	52	60819	1.373,02	Ch. Fusível	Base Fusível
2096	383	07	2026	13076	RDO05	RDO	0029200311	1	3	30/07/2026 09:13:08	31/07/2026 12:36:55	Interna-Não programada-Próprias do sistema-Desligamento para manutenção emergencial	13800	90	57440	2.465,67	Religador	Religadora Automática
2097	383	07	2026	13079	SCS03	SCS	0029200319	1	3	29/07/2026 21:05:56	30/07/2026 06:56:26	Interna-Não programada-Meio ambiente-Árvore ou Vegetação	13800	13	33811	127,94	Ch. Fusível	Base Fusível
2098	383	07	2026	13079	SCS03	SCS	0029200319	1	3	30/07/2026 08:04:19	30/07/2026 14:43:47	Interna-Não programada-Meio ambiente-Árvore ou Vegetação	13800	13	33811	86,55	Ch. Fusível	Base Fusível
2099	383	07	2026	13037	GAB08	GAB	0029200323	1	3	29/07/2026 21:06:03	30/07/2026 05:50:00	Interna-Não programada-Meio ambiente-Árvore ou Vegetação	13800	109	65033	951,84	Ch. Fusível	Base Fusível
2100	383	07	2026	17185	SPA01	SPA	0029200329	1	3	29/07/2026 21:06:16	30/07/2026 16:54:45	Interna-Não programada-Próprias do sistema-Falha de material ou equipamento	220	4	38560	79,23	Trafo BT	Estação Transformadora
2101	383	07	2026	13058	MAR03	MAR	0029200335	1	3	29/07/2026 21:06:20	30/07/2026 22:34:31	Interna-Não programada-Meio ambiente-Árvore ou Vegetação	13800	61	60819	1.553,65	Ch. Fusível	Base Fusível
2102	383	07	2026	13028	CAF06	CAF	0029200343	1	3	29/07/2026 21:06:34	30/07/2026 11:51:00	Interna-Não programada-Próprias do sistema-Falha de material ou equipamento	220	1	54008	14,74	Trafo BT	Estação Transformadora
2103	383	07	2026	13067	PRM02	PRM	0029200395	1	3	29/07/2026 21:08:04	30/07/2026 04:10:03	Interna-Não programada-Meio ambiente-Árvore ou Vegetação	13800	177	15515	1.244,85	Ch. Fusível	Base Fusível
2104	383	07	2026	13031	CEL05	CEL	0029200469	1	3	29/07/2026 21:09:53	30/07/2026 12:30:40	Interna-Não programada-Próprias do sistema-Não identificada	13800	151	44928	2.317,30	FUSIBLELS	
2105	383	07	2026	13017	ARA02	ARA	0029200521	1	3	29/07/2026 19:26:44	30/07/2026 16:49:31	Interna-Não programada-Próprias do sistema-Falha de material ou equipamento	13800	7	29378	149,66	Ch. Fusível	Base Fusível
2106	383	07	2026	13058	MAR01	MAR	0029200523	1	3	29/07/2026 20:27:30	30/07/2026 18:59:20	Interna-Não programada-Próprias do sistema-Falha de material ou equipamento	13800	263	60819	5.925,54	Ch. Fusível	Base Fusível
2107	383	07	2026	13088	TAM02	TAM	0029200581	1	3	29/07/2026 18:21:09	31/07/2026 01:10:00	Interna-Não programada-Meio ambiente-Árvore ou Vegetação	13800	80	47070	2.465,13	Ch. Fusível	Base Fusível
2108	383	07	2026	13050	ITB02	ITB	0029200617	1	3	29/07/2026 21:13:41	30/07/2026 15:50:00	Interna-Não programada-Próprias do sistema-Falha de material ou equipamento	13800	57	20392	1.060,50	Ch. Fusível	Base Fusível
2109	383	07	2026	16388	CAB03	CAB	0029205239	1	3	30/07/2026 06:04:22	30/07/2026 10:03:40	Interna-Não programada-Próprias do sistema-Falha de material ou equipamento	13800	2049	17177	8.172,10	DISMANLS	
2110	383	07	2026	13045	ING08	ING	0029205635	1	3	29/07/2026 22:27:19	30/07/2026 17:30:29	Interna-Não programada-Próprias do sistema-Falha de material ou equipamento	13800	192	38530	3.658,13	Ch. Fusível	Base Fusível
2111	383	07	2026	13067	PRM01	PRM	0029205765	1	3	29/07/2026 22:27:34	30/07/2026 09:00:00	Interna-Não programada-Próprias do sistema-Não identificada	13800	132	15515	1.391,35	Ch. Fusível	Base Fusível
2112	383	07	2026	13079	SCS09	SCS	0029206085	1	3	29/07/2026 22:28:05	31/07/2026 11:30:00	Interna-Não programada-Não classificada	13800	62	33811	2.295,98	Ch. Fusível	Base Fusível
2113	383	07	2026	13079	SCS09	SCS	0029206085	1	3	29/07/2026 22:28:05	31/07/2026 11:40:00	Interna-Não programada-Não classificada	13800	8	33811	297,59	Ch. Fusível	Base Fusível
2114	383	07	2026	13066	PAR12	PAR	0029206431	1	3	29/07/2026 22:29:34	30/07/2026 10:00:33	Interna-Não programada-Próprias do sistema-Não identificada	13800	104	68284	1.197,70	Ch. Fusível	Base Fusível

Item	Agente	Mês Competencia	Ano Competencia	Código Conjunto	Alimentador	Subestação	Número Ordem Interrupção	Tipo Interrupção	Código Motivo Expurgo	Data Hora Início Interrupção	Data Hora Fim Interrupção	Fato Gerador	Nível de Tensão	Qtd. Consumidoras Atingidas	Qtd. Consumidores Conjunto	CHI	Dispositivo	Elemento Responsável
2115	383	07	2026	13066	PAR12	PAR	0029206431	1	3	30/07/2026 09:55:21	30/07/2026 10:00:33	Interna-Não programada-Próprias do sistema-Não identificada	13800	74	68284	6,41		
2116	383	07	2026	13066	PAR09	PAR	0029206441	1	3	29/07/2026 22:29:58	30/07/2026 09:20:00	Interna-Não programada-Próprias do sistema-Não identificada	13800	229	68284	2.480,96	FUSIBLELS	
2117	383	07	2026	13042	ICA09	ICA	0029206445	1	3	29/07/2026 22:25:18	31/07/2026 10:28:22	Interna-Não programada-Próprias do sistema-Não identificada	13800	1	45892	36,05	Ch. Fusível	Base Fusível
2118	383	07	2026	13058	MAR02	MAR	0029206447	1	3	29/07/2026 22:30:15	31/07/2026 02:38:21	Interna-Não programada-Meio ambiente-Árvore ou Vegetação	13800	160	60819	4.501,60	FUSIBLELS	
2119	383	07	2026	13044	IBS08	IBS	0029211351	1	3	30/07/2026 01:06:10	31/07/2026 14:04:36	Interna-Não programada-Meio ambiente-Descarga Atmosférica	220	46	36396	1.700,80	Trafo BT	Estação Transformadora
2120	383	07	2026	13066	PAR04	PAR	0029211353	1	3	30/07/2026 01:07:10	31/07/2026 03:39:00	Interna-Não programada-Meio ambiente-Árvore ou Vegetação	13800	36	68284	955,10	FUSIBLELS	
2121	383	07	2026	13049	ITA04	ITA	0029211355	1	3	30/07/2026 01:07:18	30/07/2026 15:17:36	Interna-Não programada-Próprias do sistema-Falha de material ou equipamento	220	1	40543	14,17	Trafo BT	Estação Transformadora
2122	383	07	2026	13021	AVI01	AVI	0029211363	1	3	30/07/2026 01:10:10	30/07/2026 12:50:36	Interna-Não programada-Próprias do sistema-Falha de material ou equipamento	13800	20	36842	233,48	FUSIBLELS	
2123	383	07	2026	17187	VIV03	VIV	0029211367	1	3	30/07/2026 01:10:26	31/07/2026 11:54:58	Interna-Não programada-Próprias do sistema-Falha de material ou equipamento	220	1	33092	34,74	Trafo BT	Estação Transformadora
2124	383	07	2026	13046	INO07	INO	0029211373	1	3	29/07/2026 17:05:00	31/07/2026 04:06:41	Interna-Não programada-Meio ambiente-Árvore ou Vegetação	13800	29	55257	1.015,81	Ch. Fusível	Base Fusível
2125	383	07	2026	13031	CEL04	CEL	0029193721	1	3	29/07/2026 19:31:11	01/08/2026 02:07:00	Interna-Não programada-Próprias do sistema-Falha de material ou equipamento	13800	83	44928	4.531,55	Ch. Fusível	Base Fusível
2126	383	07	2026	13022	BAX07	BAX	0029193731	1	3	29/07/2026 19:31:28	30/07/2026 22:02:00	Interna-Não programada-Próprias do sistema-Falha de material ou equipamento	220	3	56585	79,53	Trafo BT	Estação Transformadora
2127	383	07	2026	13022	BAX07	BAX	0029193731	1	3	30/07/2026 17:12:00	30/07/2026 22:02:00	Interna-Não programada-Próprias do sistema-Falha de material ou equipamento	220	52	56585	251,33		
2128	383	07	2026	16388	CAB03	CAB	0029193815	1	3	29/07/2026 19:33:00	30/07/2026 11:19:43	Interna-Não programada-Próprias do sistema-Falha de material ou equipamento	220	1	17177	15,78	Trafo BT	Estação Transformadora
2129	383	07	2026	13031	CEL08	CEL	0029193847	1	3	29/07/2026 19:33:36	30/07/2026 17:48:59	Interna-Não programada-Próprias do sistema-Não identificada	13800	66	44928	1.468,92	Ch. Fusível	Base Fusível
2130	383	07	2026	13021	AVI04	AVI	0029193857	1	3	29/07/2026 19:33:39	30/07/2026 05:25:00	Interna-Não programada-Próprias do sistema-Não identificada	13800	84	36842	827,89	FUSIBLELS	
2131	383	07	2026	16391	NVS03	NVS	0029194013	1	3	29/07/2026 19:35:29	30/07/2026 22:10:00	Interna-Não programada-Próprias do sistema-Falha de material ou equipamento	220	1	25112	26,58	Trafo BT	Estação Transformadora
2132	383	07	2026	13079	SCS05	SCS	0029194037	1	3	29/07/2026 19:36:06	30/07/2026 17:28:00	Interna-Não programada-Próprias do sistema-Não identificada	13800	90	33811	1.967,85	Ch. Fusível	Base Fusível
2133	383	07	2026	13058	MAR02	MAR	0029194157	1	3	29/07/2026 19:38:15	30/07/2026 10:25:44	Interna-Não programada-Meio ambiente-Árvore ou Vegetação	13800	440	60819	6.508,21	Ch. Fusível	Base Fusível
2134	383	07	2026	13021	AVI04	AVI	0029194199	1	3	29/07/2026 17:05:51	30/07/2026 14:35:39	Interna-Não programada-Próprias do sistema-Não identificada	13800	34	36842	730,89	Ch. Fusível	Base Fusível
2135	383	07	2026	13021	AVI04	AVI	0029194199	1	3	30/07/2026 14:00:00	30/07/2026 14:35:39	Interna-Não programada-Próprias do sistema-Não identificada	13800	1	36842	0,59		
2136	383	07	2026	13090	PNV01	PNV	0029194279	1	3	29/07/2026 19:40:07	30/07/2026 17:30:06	Interna-Não programada-Meio ambiente-Árvore ou Vegetação	13800	12	41975	262,00	Ch. Fusível	Base Fusível
2137	383	07	2026	13024	CQT04	CQT	0029194373	1	3	29/07/2026 19:41:10	31/07/2026 05:00:10	Interna-Não programada-Meio ambiente-Árvore ou Vegetação	13800	11	6852	366,48	Ch. Fusível	Base Fusível
2138	383	07	2026	13070	PDR03	PDR	0029194381	1	3	29/07/2026 17:00:18	29/07/2026 17:50:58	Interna-Não programada-Meio ambiente-Árvore ou Vegetação	13800	148	34340	124,98	Ch. Fusível	Base Fusível
2139	383	07	2026	13087	SJA03	SJA	0029195395	1	3	29/07/2026 19:49:08	30/07/2026 19:02:00	Interna-Não programada-Próprias do sistema-Falha de material ou equipamento	13800	102	17064	2.367,87	Ch. Fusível	Base Fusível
2140	383	07	2026	13021	AVI07	AVI	0029195407	1	3	29/07/2026 19:49:15	30/07/2026 03:50:00	Interna-Não programada-Meio ambiente-Árvore ou Vegetação	13800	187	36842	1.498,34	Ch. Fusível	Base Fusível
2141	383	07	2026	17188	ARS11	ARS	0029195413	1	3	29/07/2026 19:49:18	30/07/2026 12:25:06	Interna-Não programada-Meio ambiente-Árvore ou Vegetação	13800	49	33716	813,24	Ch. Fusível	Base Fusível
2142	383	07	2026	13050	ITB03	ITB	0029195483	1	3	29/07/2026 19:50:29	30/07/2026 08:38:00	Interna-Não programada-Meio ambiente-Árvore ou Vegetação	13800	140	20392	1.790,87	Chave Faca	Chave Unipolar
2143	383	07	2026	13021	AVI03	AVI	0029195523	1	3	29/07/2026 19:51:24	30/07/2026 15:35:00	Interna-Não programada-Meio ambiente-Árvore ou Vegetação	13800	56	36842	1.104,69	Ch. Fusível	Base Fusível
2144	383	07	2026	17209	MPA03	MPA	0029195575	1	3	30/07/2026 03:45:59	30/07/2026 05:21:23	Interna-Não programada-Próprias do sistema-Não identificada	13800	447	27825	710,73	Ch. Fusível	Base Fusível
2145	383	07	2026	17209	MPA03	MPA	0029195575	1	3	30/07/2026 19:49:01	31/07/2026 01:39:29	Interna-Não programada-Próprias do sistema-Não identificada	13800	447	27825	2.610,98	Ch. Fusível	Base Fusível
2146	383	07	2026	13090	PNV01	PNV	0029195587	1	3	29/07/2026 19:52:24	30/07/2026 14:20:00	Interna-Não programada-Meio ambiente-Árvore ou Vegetação	13800	24	41975	443,04	TRAMOMT	
2147	383	07	2026	13088	TAM10	TAM	0029203939	1	3	29/07/2026 21:44:44	30/07/2026 20:51:53	Interna-Não programada-Próprias do sistema-Falha de material ou equipamento	220	4	47070	92,48	Trafo BT	Estação Transformadora
2148	383	07	2026	13031	CEL08	CEL	0029203951	1	3	29/07/2026 21:45:03	30/07/2026 15:04:00	Interna-Não programada-Próprias do sistema-Não identificada	13800	106	44928	1.835,48	Ch. Fusível	Base Fusível
2149	383	07	2026	13046	INO10	INO	0029203975	1	3	29/07/2026 21:45:31	30/07/2026 21:45:31	Interna-Não programada-Meio ambiente-Árvore ou Vegetação	13800	10	55257	240,00	Ch. Fusível	Base Fusível
2150	383	07	2026	13046	INO10	INO	0029203975	1	3	30/07/2026 20:32:00	30/07/2026 21:45:31	Interna-Não programada-Meio ambiente-Árvore ou Vegetação	13800	1	55257	1,23		
2151	383	07	2026	13058	MAR03	MAR	0029203977	1	3	29/07/2026 21:45:38	31/07/2026 09:34:18	Interna-Não programada-Próprias do sistema-Falha de material ou equipamento	220	1	60819	35,81	Trafo BT	Estação Transformadora
2152	383	07	2026	13079	SCS09	SCS	0029203985	1	3	29/07/2026 21:45:59	30/07/2026 17:21:53	Interna-Não programada-Próprias do sistema-Não identificada	13800	46	33811	901,52	Ch. Fusível	Base Fusível
2153	383	07	2026	13037	GAB11	GAB	0029203993	1	3	29/07/2026 21:29:53	30/07/2026 08:00:00	Interna-Não programada-Meio ambiente-Árvore ou Vegetação	13800	410	65033	4.305,80	Ch. Fusível	Base Fusível
2154	383	07	2026	13037	GAB01	GAB	0029204015	1	3	29/07/2026 21:46:57	30/07/2026 10:15:00	Interna-Não programada-Não classificada	13800	214	65033	2.668,05	Ch. Fusível	Base Fusível
2155	383	07	2026	13082	SLR16	SLR	0029204031	1	3	29/07/2026 21:47:10	31/07/2026 10:04:16	Interna-Não programada-Próprias do sistema-Falha de material ou equipamento	220	2	29220	72,57	Trafo BT	Estação Transformadora
2156	383	07	2026	13088	TAM09	TAM	0029204041	1	3	29/07/2026 21:47:25	30/07/2026 09:05:04	Interna-Não programada-Próprias do sistema-Falha de material ou equipamento	13800	149	47070	1.682,83	Ch. Fusível	Base Fusível
2157	383	07	2026	13042	ICA10	ICA	0029204055	1	3	29/07/2026 21:47:45	31/07/2026 09:36:00	Interna-Não programada-Próprias do sistema-Falha de material ou equipamento	220	66	45892	2.363,07	Trafo BT	Estação Transformadora
2158	383	07	2026	13088	TAM10	TAM	0029204077	1	3	29/07/2026 21:48:34	30/07/2026 20:22:23	Interna-Não programada-Próprias do sistema-Não identificada	220	88	47070	1.985,60	Trafo BT	Estação Transformadora
2159	383	07	2026	13045	ING08	ING	0029211013	1	3	30/07/2026 00:20:55	02/08/2026 23:03:23	Interna-Não programada-Próprias do sistema-Não identificada	220	56	38530	5.303,64	Trafo BT	Estação Transformadora
2160	383	07	2026	13093	VDP03	VDP	0029211047	1	3	30/07/2026 00:25:02	30/07/2026 12:40:00	Interna-Não programada-Próprias do sistema-Não identificada	13800	76	50529	930,96	Ch. Fusível	Base Fusível
2161	383	07	2026	13093	VDP03	VDP	0029211047	1	3	30/07/2026 00:25:02	30/07/2026 13:16:00	Interna-Não programada-Próprias do sistema-Não identificada	13800	41	50529	526,83	Ch. Fusível	Base Fusível
2162	383	07	2026	13070	PDR01	PDR	0029211059	1	3	30/07/2026 00:26:30	30/07/2026 18:13:00	Interna-Não programada-Próprias do sistema-Falha de material ou equipamento	13800	160	34340	2.844,00	Ch. Fusível	Base Fusível
2163	383	07	2026	13035	EAR04	EAR	0029211101	1	3	30/07/2026 00:31:47	31/07/2026 02:33:00	Interna-Não programada-Próprias do sistema-Falha de material ou equipamento	220	93	39144	2.419,89	Trafo BT	Estação Transformadora
2164	383	07	2026	13066	PAR13	PAR	0029211123	1	3	30/07/2026 00:35:04	01/08/2026 03:50:00	Interna-Não programada-Próprias do sistema-Não identificada	220	24	68284	1.229,97	Trafo BT	Estação Transformadora
2165	383	07	2026	13045	ING05	ING	0029211149	1	3	30/07/2026 00:37:57	30/07/2026 16:34:16	Interna-Não programada-Próprias do sistema-Não identificada	220	1	38530	15,94	Trafo BT	Estação Transformadora
2166	383	07	2026	17189	ZSL06	ZSL	0029211161	1	3	30/07/2026 06:48:34	30/07/2026 10:32:33	Interna-Não programada-Próprias do sistema-Falha de material ou equipamento	220	2	31264	7,47	Trafo BT	Estação Transformadora
2167	383	07	2026	17188	ARS11	ARS	0029211179	1	3	30/07/2026 00:41:22	30/07/2026 10:07:00	Interna-Não programada-Meio ambiente-Árvore ou Vegetação	13800	73	33716	688,19	Ch. Fusível	Base Fusível
2168	383	07	2026	13027	BUZ08	BUZ	0029211181	1	3	30/07/2026 00:41:23	30/07/2026 18:30:00	Interna-Não programada-Meio ambiente-Árvore ou Vegetação	13800	93	33087	1.656,36	Ch. Fusível	Base Fusível
2169	383	07	2026	13050	ITB04	ITB	0029214309	1	3	30/07/2026 07:03:08	30/07/2026 12:25:00	Interna-Não programada-Próprias do sistema-Falha de material ou equipamento	13800	55	20392	295,04	Ch. Fusível	Base Fusível
2170	383	07	2026	13050	ITB04	ITB	0029214309	1	3	30/07/2026 07:03:08	31/07/2026 14:48:00	Interna-Não programada-Próprias do sistema-Falha de material ou equipamento	13800	6	20392	190,49	Ch. Fusível	Base Fusível
2171	383	07	2026	13050	ITB04	ITB	0029214309	1	3	30/07/2026 10:40:00	30/07/2026 12:25:00	Interna-Não programada-Próprias do sistema-Falha de material ou equipamento	13800	57	20392	99,75		
2172	383	07	2026	13050	ITB04	ITB	0029214309	1	3	30/07/2026 10:40:00	31/07/2026 14:48:00	Interna-Não programada-Próprias do sistema-Falha de material ou equipamento	13800	6	20392	168,80		
2173	383	07	2026	13050	ITB04	ITB	0029214309	1	3	30/07/2026 11:14:50	30/07/2026 12:25:00	Interna-Não programada-Próprias do sistema-Falha de material ou equipamento	13800	15	20392	17,54	Ch. Fusível	Base Fusível
2174	383	07	2026	13046	INO08	INO	0029214311	1	3	30/07/2026 07:50:47	30/07/2026 15:09:59	Interna-Não programada-Próprias do sistema-Falha de material ou equipamento	220	1	55257	7,32	Trafo BT	Estação Transformadora
2175	383	07	2026	13053	ITI03	ITI	0029214335	1	3	30/07/2026 07:03:54	30/07/2026 18:08:34	Interna-Não programada-Próprias do sistema-Falha de material ou equipamento	220	1	22389	11,08	Trafo BT	Estação Transformadora
2176	383	07	2026	13046	INO02	INO	0029214433	1	3	30/07/2026 07:05:54	31/07/2026 14:56:01	Interna-Não programada-Meio ambiente-Árvore ou Vegetação	13800	134	55257	4.265,93	Ch. Fusível	Base Fusível
2177	383	07	2026	13087	SJA03	SJA	0029214439	1	3	30/07/2026 07:06:19	01/08/2026 17:23:24	Interna-Não programada-Próprias do sistema-Falha de material ou equipamento	13800	3	17064	174,85	TRAMOMT	
2178	383	07	2026	13045	ING06	ING	0029214443	1	3	30/07/2026 07:06:29	31/07/2026 10:50:00	Interna-Não programada-Próprias do sistema-Falha de material ou equipamento	13800	24	38530	665,41	Ch. Fusível	Base Fusível
2179	383	07	2026	13066	PAR11	PAR	0029214467	1	3	30/07/2026 07:07:38	30/07/2026 10:20:48	Interna-Não programada-Próprias do sistema-Não identificada	13800	25	68284	80,49	Ch. Fusível	Base Fusível
2180	383	07	2026	13035	EAR04	EAR	0029214471	1	3	30/07/2026 07:07:45	31/07/2026 07:55:41	Interna-Não programada-Próprias do sistema-Falha de material ou equipamento	220	5	39144	123,99	Trafo BT	Estação Transformadora

Item	Agente	Mês Competencia	Ano Competencia	Código Conjunto	Alimentador	Subestação	Número Ordem Interrupção	Tipo Interrupção	Código Motivo Expurgo	Data Hora Início Interrupção	Data Hora Fim Interrupção	Fato Gerador	Nível de Tensão	Qtd. Consumidoras Atingidas	Qtd. Consumidores Conjunto	CHI	Dispositivo	Elemento Responsável
2181	383	07	2026	13046	INO05	INO	0029214475	1	3	30/07/2026 07:07:59	30/07/2026 12:42:16	Interna-Não programada-Próprias do sistema-Não identificada	22D	83	55257	462,43	Trafo BT	Estação Transformadora
2182	383	07	2026	13093	VDP09	VDP	0029214479	1	3	30/07/2026 07:08:05	31/07/2026 07:08:00	Interna-Não programada-Próprias do sistema-Falha de material ou equipamento	13800	56	50529	1.343,92	Ch. Fusível	Base Fusível
2183	383	07	2026	16392	CDM01	CDM	0029214481	1	3	30/07/2026 07:08:05	31/07/2026 15:03:00	Interna-Não programada-Próprias do sistema-Falha de material ou equipamento	22D	1	15647	31,92	Trafo BT	Estação Transformadora
2184	383	07	2026	13075	RDC02	RDC	0029214499	1	3	30/07/2026 07:08:32	30/07/2026 16:54:00	Interna-Não programada-Meio ambiente-Árvore ou Vegetação	13800	56	21605	546,44	FUSIBLELS	
2185	383	07	2026	13091	TRB08	TRB	0029214515	1	3	30/07/2026 07:09:37	30/07/2026 17:53:35	Interna-Não programada-Próprias do sistema-Falha de material ou equipamento	22D	3	58477	32,20	Trafo BT	Estação Transformadora
2186	383	07	2026	17189	ZSL11	ZSL	0029214521	1	3	30/07/2026 07:09:44	30/07/2026 15:36:02	Interna-Não programada-Meio ambiente-Árvore ou Vegetação	13800	102	31264	860,71	Ch. Fusível	Base Fusível
2187	383	07	2026	13032	CMB03	CMB	0029214529	1	3	30/07/2026 07:10:09	30/07/2026 13:00:00	Interna-Não programada-Meio ambiente-Árvore ou Vegetação	13800	4	11935	23,32	Ch. Fusível	Base Fusível
2188	383	07	2026	13032	CMB03	CMB	0029214529	1	3	30/07/2026 11:21:00	30/07/2026 13:00:00	Interna-Não programada-Meio ambiente-Árvore ou Vegetação	13800	1	11935	1,65		
2189	383	07	2026	13066	PAR02	PAR	0029214565	1	3	30/07/2026 07:11:43	30/07/2026 12:01:00	Interna-Não programada-Meio ambiente-Árvore ou Vegetação	13800	37	68284	178,39	Ch. Fusível	Base Fusível
2190	383	07	2026	13041	GXD03	GXD	0029222521	1	3	30/07/2026 10:44:42	31/07/2026 15:57:00	Interna-Não programada-Meio ambiente-Árvore ou Vegetação	13800	18	51776	525,69	Ch. Fusível	Base Fusível
2191	383	07	2026	13015	ALC06	ALC	0029222561	1	3	30/07/2026 10:46:29	30/07/2026 15:27:00	Interna-Não programada-Próprias do sistema-Não identificada	13800	41	58653	191,69	Ch. Fusível	Base Fusível
2192	383	07	2026	13035	EAR06	EAR	0029222609	1	3	30/07/2026 10:48:09	31/07/2026 07:54:31	Interna-Não programada-Próprias do sistema-Falha de material ou equipamento	22D	1	39144	21,11	Trafo BT	Estação Transformadora
2193	383	07	2026	13041	GXD02	GXD	0029222615	1	3	30/07/2026 10:48:18	30/07/2026 17:40:00	Interna-Não programada-Meio ambiente-Árvore ou Vegetação	13800	28	51776	192,13	Religador	Religadora Automática
2194	383	07	2026	13041	GXD02	GXD	0029222615	1	3	30/07/2026 16:15:38	30/07/2026 17:40:00	Interna-Não programada-Meio ambiente-Árvore ou Vegetação	13800	17	51776	23,90	Religador	Religadora Automática
2195	383	07	2026	13041	GXD02	GXD	0029222615	1	3	30/07/2026 16:18:45	30/07/2026 16:22:36	Interna-Não programada-Meio ambiente-Árvore ou Vegetação	13800	342	51776	21,94	Religador	Religadora Automática
2196	383	07	2026	13041	GXD12	GXD	0029222615	1	3	30/07/2026 16:18:45	30/07/2026 16:22:36	Interna-Não programada-Meio ambiente-Árvore ou Vegetação	13800	815	51776	52,30	Religador	Religadora Automática
2197	383	07	2026	13028	CAF06	CAF	0029222625	1	3	30/07/2026 10:48:45	30/07/2026 14:15:18	Interna-Não programada-Próprias do sistema-Falha de material ou equipamento	22D	1	54008	3,44	Trafo BT	Estação Transformadora
2198	383	07	2026	13022	BAX08	BAX	0029222641	1	3	30/07/2026 10:49:14	31/07/2026 05:59:00	Interna-Não programada-Próprias do sistema-Falha de material ou equipamento	22D	3	56585	57,49	Trafo BT	Estação Transformadora
2199	383	07	2026	17209	MPA16	MPA	0029227117	1	3	30/07/2026 12:42:20	31/07/2026 10:16:14	Interna-Não programada-Próprias do sistema-Não identificada	13800	89	27825	1.919,29	Ch. Fusível	Base Fusível
2200	383	07	2026	17209	MPA16	MPA	0029227117	1	3	30/07/2026 12:42:20	31/07/2026 10:28:28	Interna-Não programada-Próprias do sistema-Não identificada	13800	50	27825	1.088,44	Ch. Fusível	Base Fusível
2201	383	07	2026	17209	MPA16	MPA	0029227117	1	3	31/07/2026 10:17:12	31/07/2026 10:28:28	Interna-Não programada-Próprias do sistema-Não identificada	13800	1	27825	0,19		
2202	383	07	2026	13057	SRO01	SRO	0029227127	1	3	30/07/2026 12:43:13	31/07/2026 17:50:00	Interna-Não programada-Próprias do sistema-Falha de material ou equipamento	22D	42	39788	1.222,75	Trafo BT	Estação Transformadora
2203	383	07	2026	13021	AVI06	AVI	0029227399	1	3	30/07/2026 12:47:17	02/08/2026 00:40:09	Interna-Não programada-Próprias do sistema-Falha de material ou equipamento	22D	5	36842	299,41	Trafo BT	Estação Transformadora
2204	383	07	2026	13093	VDP12	VDP	0029227505	1	3	31/07/2026 11:55:00	31/07/2026 12:25:00	Interna-Não programada-Próprias do sistema-Falha de material ou equipamento	22D	5	50529	2,50		
2205	383	07	2026	13088	TAM09	TAM	0029230975	1	3	30/07/2026 15:31:57	30/07/2026 21:25:00	Interna-Não programada-Meio ambiente-Árvore ou Vegetação	13800	98	47070	576,65	Ch. Fusível	Base Fusível
2206	383	07	2026	13088	TAM09	TAM	0029230975	1	3	30/07/2026 20:21:00	30/07/2026 21:25:00	Interna-Não programada-Meio ambiente-Árvore ou Vegetação	13800	1	47070	1,07		
2207	383	07	2026	13090	PNV01	PNV	0029230993	1	3	30/07/2026 15:32:42	31/07/2026 09:49:39	Interna-Não programada-Meio ambiente-Árvore ou Vegetação	22D	2	41975	36,57	Trafo BT	Estação Transformadora
2208	383	07	2026	16389	NSA02	NSA	0029230999	1	3	30/07/2026 15:32:57	31/07/2026 10:12:40	Interna-Não programada-Próprias do sistema-Falha de material ou equipamento	22D	1	30540	18,66	Trafo BT	Estação Transformadora
2209	383	07	2026	13074	RBN04	RBN	0029231105	1	3	30/07/2026 15:33:30	01/08/2026 02:50:34	Interna-Não programada-Próprias do sistema-Falha de material ou equipamento	22D	50	19715	1.764,22	Trafo BT	Estação Transformadora
2210	383	07	2026	13041	GXD05	GXD	0029231221	1	3	30/07/2026 15:34:19	31/07/2026 10:18:50	Interna-Não programada-Próprias do sistema-Falha de material ou equipamento	22D	1	51776	18,74	Trafo BT	Estação Transformadora
2211	383	07	2026	16395	ARL03	ARL	0029195603	1	3	29/07/2026 19:52:35	30/07/2026 00:46:05	Interna-Não programada-Meio ambiente-Árvore ou Vegetação	13800	126	22884	616,35	Ch. Fusível	Base Fusível
2212	383	07	2026	13046	INO10	INO	0029195885	1	3	29/07/2026 19:57:32	30/07/2026 11:00:37	Interna-Não programada-Meio ambiente-Árvore ou Vegetação	13800	202	55257	3.040,38	Ch. Fusível	Base Fusível
2213	383	07	2026	13082	SLR11	SLR	0029195913	1	3	29/07/2026 19:57:58	31/07/2026 10:00:35	Interna-Não programada-Meio ambiente-Árvore ou Vegetação	13800	92	29220	3.500,01	Ch. Fusível	Base Fusível
2214	383	07	2026	13060	MUR03	MUR	0029196027	1	3	29/07/2026 20:00:00	30/07/2026 15:51:00	Interna-Não programada-Meio ambiente-Árvore ou Vegetação	13800	149	35452	2.957,65	Ch. Fusível	Base Fusível
2215	383	07	2026	13093	VDP10	VDP	0029196115	1	3	29/07/2026 20:01:22	30/07/2026 16:30:59	Interna-Não programada-Meio ambiente-Árvore ou Vegetação	13800	35	50529	717,28	Ch. Fusível	Base Fusível
2216	383	07	2026	13046	INO10	INO	0029196121	1	3	29/07/2026 20:01:30	30/07/2026 01:00:00	Interna-Não programada-Meio ambiente-Descarga Atmosférica	13800	577	55257	2.870,57	Ch. Fusível	Base Fusível
2217	383	07	2026	13027	BUZ06	BUZ	0029196141	1	3	29/07/2026 20:01:44	30/07/2026 06:01:28	Interna-Não programada-Meio ambiente-Árvore ou Vegetação	13800	185	33087	1.849,18	Ch. Fusível	Base Fusível
2218	383	07	2026	16392	PAP01	PAP	0029196219	1	3	29/07/2026 20:03:01	30/07/2026 05:03:00	Interna-Não programada-Próprias do sistema-Falha de material ou equipamento	13800	150	15647	1.349,96	Ch. Fusível	Base Fusível
2219	383	07	2026	16394	LIB01	LIB	0029196291	1	3	29/07/2026 20:03:56	30/07/2026 09:35:45	Interna-Não programada-Meio ambiente-Árvore ou Vegetação	13800	111	63964	1.501,86	Ch. Fusível	Base Fusível
2220	383	07	2026	16388	CAB02	CAB	0029196353	1	3	29/07/2026 20:05:06	30/07/2026 13:22:18	Interna-Não programada-Próprias do sistema-Falha de material ou equipamento	22D	1	17177	17,29	Trafo BT	Estação Transformadora
2221	383	07	2026	13093	VDP10	VDP	0029196427	1	3	29/07/2026 20:06:08	30/07/2026 10:45:29	Interna-Não programada-Próprias do sistema-Não identificada	13800	176	50529	2.579,43	Ch. Fusível	Base Fusível
2222	383	07	2026	16389	NSA02	NSA	0029196439	1	3	29/07/2026 20:06:20	30/07/2026 16:00:00	Interna-Não programada-Meio ambiente-Árvore ou Vegetação	13800	169	30540	3.362,16	Ch. Fusível	Base Fusível
2223	383	07	2026	13093	VDP11	VDP	0029196459	1	3	29/07/2026 20:30:56	30/07/2026 12:10:13	Interna-Não programada-Meio ambiente-Árvore ou Vegetação	13800	244	50529	3.819,75	Ch. Fusível	Base Fusível
2224	383	07	2026	13057	MAM01	MAM	0029196475	1	3	29/07/2026 20:06:48	31/07/2026 11:16:00	Interna-Não programada-Meio ambiente-Descarga Atmosférica	13800	200	39788	7.830,67	DISMANLS	
2225	383	07	2026	13049	ITA01	ITA	0029196553	1	3	29/07/2026 20:07:45	30/07/2026 15:28:56	Interna-Não programada-Próprias do sistema-Falha de material ou equipamento	22D	13	40543	251,59	Trafo BT	Estação Transformadora
2226	383	07	2026	13087	SJA03	SJA	0029196573	1	3	29/07/2026 20:08:19	30/07/2026 21:41:00	Interna-Não programada-Meio ambiente-Árvore ou Vegetação	13800	11	17064	280,99	Ch. Fusível	Base Fusível
2227	383	07	2026	17189	ZSL06	ZSL	0029196637	1	3	29/07/2026 20:09:00	30/07/2026 17:02:41	Interna-Não programada-Próprias do sistema-Falha de material ou equipamento	13800	202	31264	4.220,73	TRAMOMT	
2228	383	07	2026	13082	SLR11	SLR	0029196637	1	3	29/07/2026 20:09:00	30/07/2026 17:02:41	Interna-Não programada-Próprias do sistema-Falha de material ou equipamento	13800	134	29220	2.799,89	TRAMOMT	
2229	383	07	2026	17189	ZSL06	ZSL	0029196637	1	3	29/07/2026 20:09:00	31/07/2026 05:21:21	Interna-Não programada-Próprias do sistema-Falha de material ou equipamento	13800	149	31264	4.947,67	DISMANLS	
2230	383	07	2026	13068	PIN02	PIN	0029196689	1	3	29/07/2026 20:09:42	01/08/2026 11:45:00	Interna-Não programada-Próprias do sistema-Não identificada	22D	98	45718	6.231,66	Trafo BT	Estação Transformadora
2231	383	07	2026	13017	ARA05	ARA	0029196733	1	3	29/07/2026 20:10:23	31/07/2026 04:55:00	Interna-Não programada-Próprias do sistema-Não identificada	13800	69	29378	2.259,31	TRAMOMT	
2232	383	07	2026	13046	INO10	INO	0029196765	1	3	29/07/2026 20:10:53	30/07/2026 18:27:16	Interna-Não programada-Próprias do sistema-Falha de material ou equipamento	13800	250	55257	5.568,26	Ch. Fusível	Base Fusível
2233	383	07	2026	13046	INO10	INO	0029196765	1	3	30/07/2026 12:42:02	30/07/2026 18:27:16	Interna-Não programada-Próprias do sistema-Falha de material ou equipamento	13800	6	55257	34,52		
2234	383	07	2026	13037	GAB12	GAB	0029196937	1	3	29/07/2026 20:26:07	30/07/2026 09:59:00	Interna-Não programada-Próprias do sistema-Não identificada	13800	177	65033	2.398,01	Ch. Fusível	Base Fusível
2235	383	07	2026	13098	VPA01	VPA	0029196981	1	3	29/07/2026 20:14:57	30/07/2026 10:23:22	Interna-Não programada-Próprias do sistema-Falha de material ou equipamento	22D	1	28227	14,14	Trafo BT	Estação Transformadora
2236	383	07	2026	13080	ITC03	ITC	0029196987	1	3	29/07/2026 20:14:58	30/07/2026 00:43:00	Interna-Não programada-Meio ambiente-Árvore ou Vegetação	22D	1	56164	4,47	Trafo BT	Estação Transformadora
2237	383	07	2026	13022	BAX07	BAX	0029196991	1	3	29/07/2026 20:15:01	31/07/2026 04:15:32	Interna-Não programada-Próprias do sistema-Falha de material ou equipamento	22D	2	56585	64,02	Trafo BT	Estação Transformadora
2238	383	07	2026	13080	ITC03	ITC	0029197005	1	3	29/07/2026 20:15:29	30/07/2026 04:03:59	Interna-Não programada-Próprias do sistema-Falha de material ou equipamento	22D	1	56164	7,81	Trafo BT	Estação Transformadora
2239	383	07	2026	13056	CAR01	CAR	0029197107	1	3	29/07/2026 20:17:03	30/07/2026 12:37:22	Interna-Não programada-Meio ambiente-Descarga Atmosférica	13800	53	55555	865,95	FUSIBLELS	
2240	383	07	2026	13041	13P	GXD	0029197197	1	3	29/07/2026 20:18:48	30/07/2026 09:20:50	Interna-Não programada-Próprias do sistema-Falha de material ou equipamento	13800	209	51776	2.724,08	Ch. Fusível	Base Fusível
2241	383	07	2026	13056	CAR02	CAR	0029197211	1	3	29/07/2026 20:19:07	30/07/2026 16:00:00	Interna-Não programada-Próprias do sistema-Falha de material ou equipamento	22D	3	55555	59,04	Trafo BT	Estação Transformadora
2242	383	07	2026	13047	CSSEC02	SEC	0029197221	1	3	29/07/2026 20:14:22	30/07/2026 16:00:00	Interna-Não programada-Meio ambiente-Árvore ou Vegetação	13800	1	23724	19,76	Ch. Fusível	Base Fusível
2243	383	07	2026	13098	VPA01	VPA	0029197523	1	3	29/07/2026 20:20:03	30/07/2026 10:38:09	Interna-Não programada-Meio ambiente-Árvore ou Vegetação	22D	1	28227	14,30	Trafo BT	Estação Transformadora
2244	383	07	2026	17187	VIV01	VIV	0029197687	1	3	29/07/2026 20:20:20	30/07/2026 11:33:00	Interna-Não programada-Meio ambiente-Árvore ou Vegetação	13800	44	33092	669,29	Ch. Fusível	Base Fusível
2245	383	07	2026	17187	VIV01	VIV	0029197687	1	3	29/07/2026 20:20:20	30/07/2026 14:20:00	Interna-Não programada-Meio ambiente-Árvore ou Vegetação	13800	8	33092	143,96	Ch. Fusível	Base Fusível
2246	383	07	2026	13079	SCS07	SCS	0029197697	1	3	29/07/2026 20:20:20	29/07/2026 20:38:52	Interna-Não programada-Próprias do sistema-Falha de material ou equipamento	13800	1641	33811	506,89	Ch. Fusível	Base Fusível

Item	Agente	Mês_Competencia	Ano_Competencia	Código Conjunto	Alimentador	Subestação	Número Ordem Interrupção	Tipo Interrupção	Código Motivo Expurgo	Data Hora Início Interrupção	Data Hora Fim Interrupção	Fato Gerador	Nível de Tensão	Qtd. Consumidoras Atingidas	Qtd. Consumidores Conjunto	CHI	Dispositivo	Elemento Responsável
2247	383	07	2026	13079	SCS07	SCS	0029197697	1	3	29/07/2026 22:27:55	30/07/2026 23:23:36	Interna-Não programada-Próprias do sistema-Falha de material ou equipamento	13800	115	33811	2.866,73	Ch. Fusível	Base Fusível
2248	383	07	2026	13037	GAB11	GAB	0029198059	1	3	29/07/2026 17:54:34	30/07/2026 08:20:00	Interna-Não programada-Meio ambiente-Árvore ou Vegetação	13800	242	65033	3.490,58	FUSIBLELS	
2249	383	07	2026	13082	SLR11	SLR	0029198205	1	3	29/07/2026 20:22:02	31/07/2026 16:16:50	Interna-Não programada-Meio ambiente-Árvore ou Vegetação	13800	88	29220	3.864,37	FUSIBLELS	
2250	383	07	2026	13022	BAX07	BAX	0029198321	1	3	29/07/2026 20:22:43	30/07/2026 11:02:50	Interna-Não programada-Meio ambiente-Árvore ou Vegetação	13800	21	56585	308,04	Ch. Fusível	Base Fusível
2251	383	07	2026	13022	BAX07	BAX	0029198321	1	3	29/07/2026 20:22:43	30/07/2026 12:27:00	Interna-Não programada-Meio ambiente-Árvore ou Vegetação	13800	4	56585	64,29	Ch. Fusível	Base Fusível
2252	383	07	2026	16393	BJD02	BJD	0029198363	1	3	29/07/2026 20:23:35	30/07/2026 14:32:00	Interna-Não programada-Meio ambiente-Árvore ou Vegetação	13800	45	23170	816,31	Ch. Fusível	Base Fusível
2253	383	07	2026	13046	INO10	INO	0029198405	1	3	29/07/2026 20:24:21	30/07/2026 16:24:06	Interna-Não programada-Próprias do sistema-Não identificada	13800	124	55257	2.479,48	Ch. Fusível	Base Fusível
2254	383	07	2026	13046	INO10	INO	0029198405	1	3	30/07/2026 15:40:21	30/07/2026 16:24:06	Interna-Não programada-Próprias do sistema-Não identificada	13800	4	55257	2,92		
2255	383	07	2026	13058	MAR06	MAR	0029198463	1	3	29/07/2026 20:25:00	30/07/2026 01:10:47	Interna-Não programada-Próprias do sistema-Não identificada	13800	175	60819	833,53	FUSIBLELS	
2256	383	07	2026	13058	MAR06	MAR	0029198463	1	3	30/07/2026 00:45:00	30/07/2026 01:10:47	Interna-Não programada-Próprias do sistema-Não identificada	13800	4	60819	1,72		
2257	383	07	2026	13015	ALC12	ALC	0029198475	1	3	29/07/2026 20:25:04	30/07/2026 11:50:04	Interna-Não programada-Próprias do sistema-Não identificada	13800	117	58653	1.803,75	FUSIBLELS	
2258	383	07	2026	13064	PAL07	PAL	0029198511	1	3	29/07/2026 20:25:39	30/07/2026 23:00:26	Interna-Não programada-Próprias do sistema-Falha de material ou equipamento	220	81	40461	2.152,96	Trafo BT	Estação Transformadora
2259	383	07	2026	13058	MAR06	MAR	0029198585	1	3	29/07/2026 20:27:35	29/07/2026 21:41:29	Interna-Não programada-Próprias do sistema-Não identificada	13800	174	60819	214,31	Ch. Fusível	Base Fusível
2260	383	07	2026	13046	INO04	INO	0029198615	1	3	29/07/2026 20:28:28	30/07/2026 01:49:39	Interna-Não programada-Meio ambiente-Árvore ou Vegetação	220	12	55257	64,24	Trafo BT	Estação Transformadora
2261	383	07	2026	13046	INO04	INO	0029198615	1	3	30/07/2026 06:40:23	30/07/2026 12:00:00	Interna-Não programada-Meio ambiente-Árvore ou Vegetação	220	12	55257	63,92	Trafo BT	Estação Transformadora
2262	383	07	2026	13064	PAL06	PAL	0029198651	1	3	29/07/2026 19:56:09	30/07/2026 14:30:00	Interna-Não programada-Meio ambiente-Árvore ou Vegetação	13800	58	40461	1.076,72	Ch. Fusível	Base Fusível
2263	383	07	2026	13064	PAL06	PAL	0029198651	1	3	29/07/2026 19:56:09	30/07/2026 14:50:00	Interna-Não programada-Meio ambiente-Árvore ou Vegetação	13800	1	40461	18,90	Ch. Fusível	Base Fusível
2264	383	07	2026	13090	TER04	TER	0029198755	1	3	29/07/2026 20:30:53	30/07/2026 08:24:00	Interna-Não programada-Meio ambiente-Árvore ou Vegetação	13800	6	41975	71,31	Ch. Fusível	Base Fusível
2265	383	07	2026	13021	AVI06	AVI	0029198795	1	3	29/07/2026 20:32:11	31/07/2026 10:45:00	Interna-Não programada-Meio ambiente-Árvore ou Vegetação	13800	91	36842	3.477,44	FUSIBLELS	
2266	383	07	2026	13080	SAP04	SAP	0029198809	1	3	29/07/2026 20:32:37	30/07/2026 00:17:00	Interna-Não programada-Próprias do sistema-Não identificada	220	1	56164	3,74	Trafo BT	Estação Transformadora
2267	383	07	2026	16389	NSA01	NSA	0029198895	1	3	29/07/2026 20:34:50	30/07/2026 12:36:00	Interna-Não programada-Próprias do sistema-Não identificada	220	69	30540	1.105,34	Trafo BT	Estação Transformadora
2268	383	07	2026	13089	TAG02	TAG	0029198897	1	3	30/07/2026 00:06:23	30/07/2026 23:50:00	Interna-Não programada-Próprias do sistema-Falha de material ou equipamento	220	9	12237	213,54	Trafo BT	Estação Transformadora
2269	383	07	2026	13056	CAR01	CAR	0029198901	1	3	29/07/2026 20:34:59	30/07/2026 09:39:00	Interna-Não programada-Próprias do sistema-Falha de material ou equipamento	13800	209	55555	2.730,99	Ch. Fusível	Base Fusível
2270	383	07	2026	13088	TAM12	TAM	0029198927	1	3	29/07/2026 20:35:39	30/07/2026 13:49:17	Interna-Não programada-Próprias do sistema-Falha de material ou equipamento	13800	260	47070	4.479,08	Ch. Fusível	Base Fusível
2271	383	07	2026	13031	CEL12	CEL	0029199009	1	3	29/07/2026 20:37:26	30/07/2026 14:46:00	Interna-Não programada-Próprias do sistema-Não identificada	13800	116	44928	2.104,56	FUSIBLELS	
2272	383	07	2026	13032	CMB03	CMB	0029199027	1	3	29/07/2026 20:37:49	30/07/2026 16:07:53	Interna-Não programada-Próprias do sistema-Falha de material ou equipamento	220	1	11935	19,50	Trafo BT	Estação Transformadora
2273	383	07	2026	13058	MAR01	MAR	0029199103	1	3	29/07/2026 20:08:59	30/07/2026 22:22:28	Interna-Não programada-Próprias do sistema-Falha de material ou equipamento	13800	219	60819	5.743,21	Ch. Fusível	Base Fusível
2274	383	07	2026	13058	MAR01	MAR	0029199103	1	3	29/07/2026 22:05:40	30/07/2026 22:22:28	Interna-Não programada-Próprias do sistema-Falha de material ou equipamento	13800	2	60819	48,56		
2275	383	07	2026	16393	BRL01	BRL	0029199251	1	3	29/07/2026 20:42:48	30/07/2026 06:20:00	Interna-Não programada-Meio ambiente-Árvore ou Vegetação	13800	29	23170	278,98	Ch. Fusível	Base Fusível
2276	383	07	2026	16393	BRL01	BRL	0029199251	1	3	30/07/2026 06:10:48	30/07/2026 06:20:00	Interna-Não programada-Meio ambiente-Árvore ou Vegetação	13800	26	23170	3,99		
2277	383	07	2026	13093	VDP05	VDP	0029199287	1	3	29/07/2026 20:43:29	30/07/2026 13:45:08	Interna-Não programada-Próprias do sistema-Não identificada	13800	169	50529	2.877,65	Ch. Fusível	Base Fusível
2278	383	07	2026	13067	PRM02	PRM	0029199419	1	3	29/07/2026 20:45:41	30/07/2026 10:31:00	Interna-Não programada-Próprias do sistema-Não identificada	13800	65	15515	894,09	Ch. Fusível	Base Fusível
2279	383	07	2026	13058	MAR06	MAR	0029199475	1	3	29/07/2026 20:46:39	30/07/2026 08:40:54	Interna-Não programada-Meio ambiente-Árvore ou Vegetação	13800	62	60819	738,06	Ch. Fusível	Base Fusível
2280	383	07	2026	13058	MAR06	MAR	0029199475	1	3	29/07/2026 20:46:39	30/07/2026 08:49:00	Interna-Não programada-Meio ambiente-Árvore ou Vegetação	13800	33	60819	397,29	Ch. Fusível	Base Fusível
2281	383	07	2026	13044	IBS08	IBS	0029199517	1	3	29/07/2026 20:47:23	31/07/2026 07:35:00	Interna-Não programada-Próprias do sistema-Falha de material ou equipamento	13800	126	36396	4.384,00	Ch. Fusível	Base Fusível
2282	383	07	2026	13045	ING04	ING	0029199521	1	3	29/07/2026 20:47:26	31/07/2026 00:09:23	Interna-Não programada-Meio ambiente-Árvore ou Vegetação	13800	138	38530	3.776,49	Ch. Fusível	Base Fusível
2283	383	07	2026	13075	RDC02	RDC	0029199523	1	3	29/07/2026 20:47:00	30/07/2026 19:30:00	Interna-Não programada-Próprias do sistema-Falha de material ou equipamento	220	44	21605	999,53	Trafo BT	Estação Transformadora
2284	383	07	2026	13056	SEV02	SEV	0029199531	1	3	29/07/2026 20:47:39	31/07/2026 11:39:55	Interna-Não programada-Próprias do sistema-Falha de material ou equipamento	220	1	55555	38,87	Trafo BT	Estação Transformadora
2285	383	07	2026	13044	IBS07	IBS	0029199609	1	3	29/07/2026 20:49:07	30/07/2026 10:35:00	Interna-Não programada-Meio ambiente-Árvore ou Vegetação	13800	57	36396	784,59	Ch. Fusível	Base Fusível
2286	383	07	2026	16395	FAG04	FAG	0029199625	1	3	29/07/2026 20:45:07	30/07/2026 19:25:00	Interna-Não programada-Próprias do sistema-Falha de material ou equipamento	13800	1	22884	22,66	Ch. Fusível	Base Fusível
2287	383	07	2026	13050	ITB01	ITB	0029199637	1	3	29/07/2026 20:49:40	30/07/2026 13:14:50	Interna-Não programada-Próprias do sistema-Não identificada	13800	157	20392	2.577,85	Ch. Fusível	Base Fusível
2288	383	07	2026	13058	MAR06	MAR	0029199689	1	3	29/07/2026 20:50:48	30/07/2026 10:30:00	Interna-Não programada-Próprias do sistema-Falha de material ou equipamento	13800	421	60819	5.748,05	Ch. Fusível	Base Fusível
2289	383	07	2026	13058	MAR01	MAR	0029199703	1	3	29/07/2026 20:51:01	31/07/2026 14:01:00	Interna-Não programada-Próprias do sistema-Falha de material ou equipamento	220	1	60819	41,17	Trafo BT	Estação Transformadora
2290	383	07	2026	13046	INO03	INO	0029199769	1	3	29/07/2026 20:52:02	30/07/2026 13:58:42	Interna-Não programada-Próprias do sistema-Falha de material ou equipamento	13800	390	55257	6.673,33	TRAMOMT	
2291	383	07	2026	13049	ITA04	ITA	0029199811	1	3	29/07/2026 20:53:13	30/07/2026 19:00:00	Interna-Não programada-Próprias do sistema-Falha de material ou equipamento	220	3	40543	66,34	Trafo BT	Estação Transformadora
2292	383	07	2026	16390	JAC01	JAC	0029199815	1	3	29/07/2026 20:53:15	30/07/2026 13:10:50	Interna-Não programada-Próprias do sistema-Não identificada	13800	309	2587	5.034,55	FUSIBLELS	
2293	383	07	2026	13087	SJA02	SJA	0029199833	1	3	29/07/2026 20:53:46	30/07/2026 21:58:15	Interna-Não programada-Próprias do sistema-Não identificada	220	43	17064	1.078,21	Trafo BT	Estação Transformadora
2294	383	07	2026	16393	BJD04	BJD	0029199941	1	3	29/07/2026 20:56:20	30/07/2026 11:44:13	Interna-Não programada-Meio ambiente-Árvore ou Vegetação	220	1	23170	14,80	Trafo BT	Estação Transformadora
2295	383	07	2026	13031	CEL08	CEL	0029199983	1	3	29/07/2026 20:57:21	30/07/2026 09:58:00	Interna-Não programada-Próprias do sistema-Falha de material ou equipamento	13800	220	44928	2.862,38	Ch. Fusível	Base Fusível
2296	383	07	2026	13045	ING03	ING	0029200043	1	3	29/07/2026 20:58:20	31/07/2026 12:12:23	Interna-Não programada-Próprias do sistema-Falha de material ou equipamento	13800	25	38530	980,85	TRAMOMT	
2297	383	07	2026	16388	CAB02	CAB	0029200137	1	3	29/07/2026 21:00:10	30/07/2026 12:52:33	Interna-Não programada-Próprias do sistema-Falha de material ou equipamento	220	2	17177	31,75	Trafo BT	Estação Transformadora
2298	383	07	2026	16393	BJD02	BJD	0029200143	1	3	29/07/2026 21:00:37	30/07/2026 12:54:58	Interna-Não programada-Próprias do sistema-Falha de material ou equipamento	220	1	23170	15,91	Trafo BT	Estação Transformadora
2299	383	07	2026	13042	ICA01	ICA	0029200151	1	3	29/07/2026 17:10:45	30/07/2026 13:40:02	Interna-Não programada-Meio ambiente-Árvore ou Vegetação	13800	189	45892	3.872,24	Ch. Fusível	Base Fusível
2300	383	07	2026	13090	TER04	TER	0029200185	1	3	29/07/2026 21:01:25	30/07/2026 13:05:00	Interna-Não programada-Meio ambiente-Descarga Atmosférica	13800	23	41975	369,37	Ch. Fusível	Base Fusível
2301	383	07	2026	13088	TAM02	TAM	0029200203	1	3	29/07/2026 21:02:07	30/07/2026 15:40:00	Interna-Não programada-Meio ambiente-Árvore ou Vegetação	13800	321	47070	5.980,68	Ch. Fusível	Base Fusível
2302	383	07	2026	13082	SLR17	SLR	0029200679	1	3	29/07/2026 21:14:56	29/07/2026 21:27:41	Interna-Não programada-Próprias do sistema-Falha de material ou equipamento	220	1	29220	0,21	Trafo BT	Estação Transformadora
2303	383	07	2026	13066	PAR11	PAR	0029200703	1	3	29/07/2026 21:15:05	30/07/2026 15:13:19	Interna-Não programada-Próprias do sistema-Não identificada	13800	11	68284	197,68	Ch. Fusível	Base Fusível
2304	383	07	2026	13058	MAR06	MAR	0029200707	1	3	29/07/2026 21:15:10	30/07/2026 19:32:08	Interna-Não programada-Próprias do sistema-Falha de material ou equipamento	13800	336	60819	7.487,01	FUSIBLELS	
2305	383	07	2026	13037	GAB14	GAB	0029200717	1	3	29/07/2026 21:32:01	31/07/2026 13:47:00	Interna-Não programada-Próprias do sistema-Falha de material ou equipamento	13800	108	65033	4.346,97	Ch. Fusível	Base Fusível
2306	383	07	2026	13068	PIN04	PIN	0029200733	1	3	29/07/2026 21:15:00	30/07/2026 20:09:06	Interna-Não programada-Próprias do sistema-Falha de material ou equipamento	13800	104	45718	2.381,77	Ch. Fusível	Base Fusível
2307	383	07	2026	13087	SJA02	SJA	0029200753	1	3	29/07/2026 21:16:31	31/07/2026 00:57:00	Interna-Não programada-Meio ambiente-Árvore ou Vegetação	13800	20	17064	553,49	TRAMOMT	
2308	383	07	2026	13042	ICA12	ICA	0029200779	1	3	29/07/2026 17:24:32	31/07/2026 02:30:25	Interna-Não programada-Meio ambiente-Árvore ou Vegetação	13800	192	45892	6.354,83	Ch. Fusível	Base Fusível
2309	383	07	2026	13056	MAC01	MAC	0029200927	1	3	29/07/2026 21:20:42	30/07/2026 11:30:00	Interna-Não programada-Próprias do sistema-Falha de material ou equipamento	220	1	55555	14,15	Trafo BT	Estação Transformadora
2310	383	07	2026	13068	PIN03	PIN	0029200965	1	3	29/07/2026 21:21:24	30/07/2026 06:22:30	Interna-Não programada-Meio ambiente-Árvore ou Vegetação	220	10	45718	90,18	Trafo BT	Estação Transformadora
2311	383	07	2026	13066	PAR13	PAR	0029200979	1	3	29/07/2026 17:12:44	31/07/2026 07:20:00	Interna-Não programada-Meio ambiente-Árvore ou Vegetação	13800	44	68284	1.677,33	FUSIBLELS	
2312	383	07	2026	13058	MAR02	MAR	0029201037	1	3	29/07/2026 21:23:32	30/07/2026 14:30:00	Interna-Não programada-Meio ambiente-Árvore ou Vegetação	13800	114	60819	1.950,29	Ch. Fusível	Base Fusível

Item	Agente	Mês_Competencia	Ano_Competencia	Código Conjunto	Alimentador	Subestação	Número Ordem Interrupção	Tipo Interrupção	Código Motivo Expurgo	Data Hora Início Interrupção	Data Hora Fim Interrupção	Fato Gerador	Nível de Tensão	Qtd. Consumidoras Atingidas	Qtd. Consumidores Conjunto	CHI	Dispositivo	Elemento Responsável
2313	383	07	2026	13066	PAR03	PAR	0029201155	1	3	29/07/2026 21:24:55	30/07/2026 13:49:52	Interna-Não programada-Próprias do sistema-Falha de material ou equipamento	22D	1	68284	16,42	Trafo BT	Estação Transformadora
2314	383	07	2026	13080	SAP04	SAP	0029201193	1	3	29/07/2026 21:25:55	29/07/2026 23:52:00	Interna-Não programada-Próprias do sistema-Não identificada	22D	1	56164	2,43	Trafo BT	Estação Transformadora
2315	383	07	2026	13087	SJA03	SJA	0029201213	1	3	29/07/2026 21:26:21	01/08/2026 13:35:00	Interna-Não programada-Meio ambiente-Árvore ou Vegetação	13800	9	17064	577,30	Ch. Fusível	Base Fusível
2316	383	07	2026	13045	ING05	ING	0029201247	1	3	29/07/2026 21:27:17	30/07/2026 20:00:00	Interna-Não programada-Meio ambiente-Árvore ou Vegetação	22D	78	38530	1.758,53	Trafo BT	Estação Transformadora
2317	383	07	2026	13056	MAC04	MAC	0029201319	1	3	30/07/2026 08:09:27	31/07/2026 00:30:00	Interna-Não programada-Próprias do sistema-Não identificada	13800	142	55555	2.320,64	Ch. Fusível	Base Fusível
2318	383	07	2026	13021	AVI06	AVI	0029209313	1	3	29/07/2026 22:56:28	31/07/2026 03:15:00	Interna-Não programada-Meio ambiente-Árvore ou Vegetação	13800	46	36842	1.302,21	Ch. Fusível	Base Fusível
2319	383	07	2026	13086	SPT03	SPT	0029209339	1	3	29/07/2026 22:57:59	30/07/2026 16:33:31	Interna-Não programada-Meio ambiente-Árvore ou Vegetação	13800	173	47660	3.043,45	FUSIBLELS	
2320	383	07	2026	17188	ARS02	ARS	0029209385	1	3	29/07/2026 22:58:57	30/07/2026 11:20:00	Interna-Não programada-Meio ambiente-Árvore ou Vegetação	13800	94	33716	1.160,98	Ch. Fusível	Base Fusível
2321	383	07	2026	13066	PAR09	PAR	0029209387	1	3	29/07/2026 22:59:01	30/07/2026 11:58:08	Interna-Não programada-Próprias do sistema-Não identificada	13800	96	68284	1.246,59	Ch. Fusível	Base Fusível
2322	383	07	2026	13031	CEL03	CEL	0029209397	1	3	29/07/2026 22:59:29	30/07/2026 10:50:00	Interna-Não programada-Meio ambiente-Árvore ou Vegetação	13800	182	44928	2.155,23	FUSIBLELS	
2323	383	07	2026	13068	PIN09	PIN	0029209399	1	3	29/07/2026 22:59:36	30/07/2026 18:43:31	Interna-Não programada-Próprias do sistema-Não identificada	13800	99	45718	1.953,46	Ch. Fusível	Base Fusível
2324	383	07	2026	17187	VIV01	VIV	0029209401	1	3	29/07/2026 22:59:51	30/07/2026 19:00:00	Interna-Não programada-Meio ambiente-Árvore ou Vegetação	13800	13	33092	260,03	Ch. Fusível	Base Fusível
2325	383	07	2026	17209	MPA16	MPA	0029209461	1	3	29/07/2026 23:02:52	31/07/2026 10:00:25	Interna-Não programada-Próprias do sistema-Falha de material ou equipamento	13800	56	27825	1.957,71	Ch. Fusível	Base Fusível
2326	383	07	2026	13058	MAR04	MAR	0029209475	1	3	29/07/2026 23:04:13	30/07/2026 12:38:31	Interna-Não programada-Meio ambiente-Árvore ou Vegetação	13800	47	60819	637,87	Ch. Fusível	Base Fusível
2327	383	07	2026	13066	NPA01	NPA	0029209477	1	3	29/07/2026 17:24:47	30/07/2026 13:00:47	Interna-Não programada-Próprias do sistema-Não identificada	13800	70	68284	1.372,00	FUSIBLELS	
2328	383	07	2026	13066	NPA01	NPA	0029209477	1	3	30/07/2026 12:20:00	30/07/2026 13:00:47	Interna-Não programada-Próprias do sistema-Não identificada	13800	39	68284	26,51		
2329	383	07	2026	13021	AVI03	AVI	0029209483	1	3	29/07/2026 23:04:26	30/07/2026 10:28:00	Interna-Não programada-Meio ambiente-Árvore ou Vegetação	13800	46	36842	524,07	Ch. Fusível	Base Fusível
2330	383	07	2026	13021	AVI03	AVI	0029209483	1	3	30/07/2026 09:58:00	30/07/2026 10:28:00	Interna-Não programada-Meio ambiente-Árvore ou Vegetação	13800	24	36842	12,00		
2331	383	07	2026	13047	CSSEC02	SEC	0029209497	1	3	29/07/2026 19:49:48	31/07/2026 12:40:41	Interna-Não programada-Meio ambiente-Árvore ou Vegetação	13800	10	23724	408,48	Ch. Fusível	Base Fusível
2332	383	07	2026	13037	GAB02	GAB	0029209519	1	3	29/07/2026 23:06:09	30/07/2026 17:13:18	Interna-Não programada-Próprias do sistema-Falha de material ou equipamento	13800	34	65033	616,05	DISMANEST	
2333	383	07	2026	13037	GAB02	GAB	0029209519	1	3	29/07/2026 23:06:10	30/07/2026 17:13:18	Interna-Não programada-Próprias do sistema-Falha de material ou equipamento	13800	529	65033	9.584,89	DISMANEST	
2334	383	07	2026	13089	TAG03	TAG	0029211841	1	3	30/07/2026 02:28:40	30/07/2026 10:31:00	Interna-Não programada-Meio ambiente-Árvore ou Vegetação	13800	109	12237	876,24	Ch. Fusível	Base Fusível
2335	383	07	2026	13086	SPT09	SPT	0029211875	1	3	30/07/2026 02:18:00	30/07/2026 18:27:24	Interna-Não programada-Meio ambiente-Árvore ou Vegetação	13800	40	47660	646,27	Ch. Fusível	Base Fusível
2336	383	07	2026	13071	POC01	POC	0029211933	1	3	30/07/2026 02:54:12	30/07/2026 13:35:50	Interna-Não programada-Próprias do sistema-Falha de material ou equipamento	13800	63	68535	673,72	Ch. Fusível	Base Fusível
2337	383	07	2026	13068	PIN03	PIN	0029211959	1	3	29/07/2026 18:43:48	30/07/2026 12:10:29	Interna-Não programada-Próprias do sistema-Falha de material ou equipamento	22D	6	45718	104,67	Trafo BT	Estação Transformadora
2338	383	07	2026	13091	TRB03	TRB	0029212001	1	3	30/07/2026 03:10:04	30/07/2026 17:59:00	Interna-Não programada-Meio ambiente-Árvore ou Vegetação	13800	93	58477	1.377,85	Ch. Fusível	Base Fusível
2339	383	07	2026	13060	MUR02	MUR	0029212041	1	3	30/07/2026 03:21:50	30/07/2026 17:41:09	Interna-Não programada-Próprias do sistema-Falha de material ou equipamento	22D	1	35452	14,32	Trafo BT	Estação Transformadora
2340	383	07	2026	13067	PRM02	PRM	0029212063	1	3	30/07/2026 03:27:29	30/07/2026 10:36:00	Interna-Não programada-Próprias do sistema-Falha de material ou equipamento	13800	71	15515	507,08	Ch. Fusível	Base Fusível
2341	383	07	2026	13088	TAM10	TAM	0029212089	1	3	30/07/2026 03:38:58	30/07/2026 12:37:32	Interna-Não programada-Próprias do sistema-Falha de material ou equipamento	22D	5	47070	44,88	Trafo BT	Estação Transformadora
2342	383	07	2026	13016	ANG04	ANG	0029212115	1	3	30/07/2026 03:44:10	30/07/2026 23:40:00	Interna-Não programada-Próprias do sistema-Não identificada	22D	74	43007	1.474,86	Trafo BT	Estação Transformadora
2343	383	07	2026	13057	PTI04	PTI	0029212141	1	3	30/07/2026 03:49:40	30/07/2026 17:33:02	Interna-Não programada-Meio ambiente-Árvore ou Vegetação	13800	168	39788	2.305,43	Ch. Fusível	Base Fusível
2344	383	07	2026	13022	BAX05	BAX	0029212197	1	3	30/07/2026 04:01:27	30/07/2026 15:40:20	Interna-Não programada-Próprias do sistema-Falha de material ou equipamento	22D	2	56585	23,30	Trafo BT	Estação Transformadora
2345	383	07	2026	13031	CEL18	CEL	0029212223	1	3	30/07/2026 04:07:57	31/07/2026 09:39:00	Interna-Não programada-Meio ambiente-Árvore ou Vegetação	13800	45	44928	1.328,29	Ch. Fusível	Base Fusível
2346	383	07	2026	13066	NPA01	NPA	0029202643	1	3	29/07/2026 21:31:20	30/07/2026 11:00:49	Interna-Não programada-Meio ambiente-Árvore ou Vegetação	13800	108	68284	1.457,07	Ch. Fusível	Base Fusível
2347	383	07	2026	17188	ARS07	ARS	0029202751	1	3	29/07/2026 21:31:50	30/07/2026 17:41:06	Interna-Não programada-Meio ambiente-Árvore ou Vegetação	13800	113	33716	2.277,45	Ch. Fusível	Base Fusível
2348	383	07	2026	13066	PAR12	PAR	0029202849	1	3	29/07/2026 21:32:24	30/07/2026 08:54:04	Interna-Não programada-Próprias do sistema-Não identificada	13800	316	68284	3.590,11	Ch. Fusível	Base Fusível
2349	383	07	2026	17189	ZSL10	ZSL	0029202909	1	3	30/07/2026 08:01:00	30/07/2026 15:20:00	Interna-Não programada-Próprias do sistema-Não identificada	13800	123	31264	899,95	FUSIBLELS	
2350	383	07	2026	16395	ARL01	ARL	0029202993	1	3	29/07/2026 21:33:52	30/07/2026 17:31:00	Interna-Não programada-Meio ambiente-Árvore ou Vegetação	22D	1	22884	19,95	Trafo BT	Estação Transformadora
2351	383	07	2026	13068	PIN06	PIN	0029203087	1	3	29/07/2026 21:33:56	30/07/2026 11:12:25	Interna-Não programada-Próprias do sistema-Falha de material ou equipamento	13800	78	45718	1.064,03	DISMANLS	
2352	383	07	2026	13068	PIN06	PIN	0029203087	1	3	29/07/2026 21:33:57	30/07/2026 07:45:18	Interna-Não programada-Próprias do sistema-Falha de material ou equipamento	13800	647	45718	6.592,39	DISMANLS	
2353	383	07	2026	13068	PIN06	PIN	0029203087	1	3	29/07/2026 21:33:57	30/07/2026 11:12:25	Interna-Não programada-Próprias do sistema-Falha de material ou equipamento	13800	240	45718	3.273,87	DISMANLS	
2354	383	07	2026	13068	PIN06	PIN	0029203087	1	3	30/07/2026 07:15:53	30/07/2026 07:45:18	Interna-Não programada-Próprias do sistema-Falha de material ou equipamento	13800	22	45718	10,79	DISMANLS	
2355	383	07	2026	13068	PIN06	PIN	0029203087	1	3	30/07/2026 07:45:18	30/07/2026 11:12:25	Interna-Não programada-Próprias do sistema-Falha de material ou equipamento	13800	119	45718	410,78		
2356	383	07	2026	13068	PIN04	PIN	0029203515	1	3	29/07/2026 21:34:24	30/07/2026 16:06:53	Interna-Não programada-Meio ambiente-Árvore ou Vegetação	13800	26	45718	482,08	Ch. Fusível	Base Fusível
2357	383	07	2026	13093	VDP07	VDP	0029203531	1	3	29/07/2026 21:34:44	31/07/2026 08:20:05	Interna-Não programada-Próprias do sistema-Não identificada	13800	174	50529	6.047,52	Ch. Fusível	Base Fusível
2358	383	07	2026	13079	SCS07	SCS	0029203533	1	3	29/07/2026 20:54:40	30/07/2026 00:48:00	Interna-Não programada-Próprias do sistema-Não identificada	13800	272	33811	1.057,78	Ch. Fusível	Base Fusível
2359	383	07	2026	13015	ALC06	ALC	0029203545	1	3	29/07/2026 21:35:05	30/07/2026 18:18:29	Interna-Não programada-Próprias do sistema-Falha de material ou equipamento	13800	274	58653	5.678,19	FUSIBLELS	
2360	383	07	2026	13045	ING13	ING	0029203635	1	3	29/07/2026 21:37:39	31/07/2026 00:06:53	Interna-Não programada-Meio ambiente-Árvore ou Vegetação	13800	207	38530	5.482,85	DISMANEST	
2361	383	07	2026	13093	VDP03	VDP	0029203643	1	3	29/07/2026 21:37:49	31/07/2026 07:39:30	Interna-Não programada-Próprias do sistema-Não identificada	13800	47	50529	1.599,32	Ch. Fusível	Base Fusível
2362	383	07	2026	17188	ARS10	ARS	0029203649	1	3	29/07/2026 16:40:20	30/07/2026 11:02:07	Interna-Não programada-Próprias do sistema-Falha de material ou equipamento	22D	1	33716	18,36	Trafo BT	Estação Transformadora
2363	383	07	2026	13058	MAR06	MAR	0029203663	1	3	29/07/2026 21:38:10	30/07/2026 14:23:21	Interna-Não programada-Próprias do sistema-Falha de material ou equipamento	22D	1	60819	16,75	Trafo BT	Estação Transformadora
2364	383	07	2026	13067	PRM01	PRM	0029203683	1	3	29/07/2026 17:07:39	29/07/2026 18:45:55	Interna-Não programada-Meio ambiente-Árvore ou Vegetação	13800	15	15515	24,57	Ch. Fusível	Base Fusível
2365	383	07	2026	13067	PRM01	PRM	0029203683	1	3	29/07/2026 20:22:00	30/07/2026 15:17:38	Interna-Não programada-Meio ambiente-Árvore ou Vegetação	13800	15	15515	283,91	Ch. Fusível	Base Fusível
2366	383	07	2026	16393	BJD01	BJD	0029203733	1	3	29/07/2026 21:36:49	30/07/2026 02:48:20	Interna-Não programada-Meio ambiente-Descarga Atmosférica	13800	1	23170	5,19	DISMANLS	
2367	383	07	2026	13045	ING12	ING	0029203745	1	3	29/07/2026 21:40:13	31/07/2026 06:19:59	Interna-Não programada-Próprias do sistema-Não identificada	13800	174	38530	5.683,32	Ch. Fusível	Base Fusível
2368	383	07	2026	13031	CEL15	CEL	0029203755	1	3	29/07/2026 21:40:27	30/07/2026 06:10:00	Interna-Não programada-Meio ambiente-Árvore ou Vegetação	13800	198	44928	1.681,51	Ch. Fusível	Base Fusível
2369	383	07	2026	13041	13P	GXD	0029203773	1	3	29/07/2026 21:40:46	30/07/2026 04:05:00	Interna-Não programada-Meio ambiente-Árvore ou Vegetação	13800	128	51776	819,70	Ch. Fusível	Base Fusível
2370	383	07	2026	17189	ZSL02	ZSL	0029203791	1	3	29/07/2026 21:41:13	30/07/2026 18:37:35	Interna-Não programada-Meio ambiente-Árvore ou Vegetação	13800	115	31264	2.408,04	Ch. Fusível	Base Fusível
2371	383	07	2026	13028	CAF01	CAF	0029203855	1	3	29/07/2026 21:42:54	30/07/2026 05:45:16	Interna-Não programada-Meio ambiente-Árvore ou Vegetação	13800	182	54008	1.463,18	Ch. Fusível	Base Fusível
2372	383	07	2026	13076	RDO03	RDO	0029204141	1	3	29/07/2026 21:50:32	31/07/2026 16:15:08	Interna-Não programada-Meio ambiente-Descarga Atmosférica	22D	16	57440	678,56	Trafo BT	Estação Transformadora
2373	383	07	2026	13046	INO10	INO	0029204143	1	3	29/07/2026 21:50:33	30/07/2026 12:50:06	Interna-Não programada-Meio ambiente-Árvore ou Vegetação	13800	222	55257	3.328,33	Ch. Fusível	Base Fusível
2374	383	07	2026	13089	TAG03	TAG	0029204165	1	3	29/07/2026 21:51:09	30/07/2026 10:10:00	Interna-Não programada-Meio ambiente-Árvore ou Vegetação	13800	40	12237	492,57	Ch. Fusível	Base Fusível
2375	383	07	2026	13067	PRM01	PRM	0029204321	1	3	29/07/2026 21:55:34	30/07/2026 09:40:00	Interna-Não programada-Próprias do sistema-Falha de material ou equipamento	13800	96	15515	1.127,09	Ch. Fusível	Base Fusível
2376	383	07	2026	13045	ING07	ING	0029204445	1	3	29/07/2026 17:20:36	30/07/2026 08:00:00	Interna-Não programada-Meio ambiente-Árvore ou Vegetação	22D	44	38530	644,89	Trafo BT	Estação Transformadora
2377	383	07	2026	13086	SPT01	SPT	0029204447	1	3	29/07/2026 21:59:17	31/07/2026 06:22:19	Interna-Não programada-Próprias do sistema-Falha de material ou equipamento	13800	407	47660	13.180,24	Religador	Religadora Automática
2378	383	07	2026	17189	ZSL02	ZSL	0029204481	1	3	29/07/2026 22:00:15	30/07/2026 17:02:04	Interna-Não programada-Meio ambiente-Árvore ou Vegetação	13800	262	31264	4.985,93	Ch. Fusível	Base Fusível

Item	Agente	Mês Competencia	Ano Competencia	Código Conjunto	Alimentador	Subestação	Número Ordem Interrupção	Tipo Interrupção	Código Motivo Expurgo	Data Hora Início Interrupção	Data Hora Fim Interrupção	Fato Gerador	Nível de Tensão	Qtd. Consumidoras Atingidas	Qtd. Consumidores Conjunto	CHI	Dispositivo	Elemento Responsável
2379	383	07	2026	13047	CSSEC02	SEC	0029204491	1	3	29/07/2026 22:00:21	30/07/2026 14:41:41	Interna-Não programada-Próprias do sistema-Falha de material ou equipamento	22D	2	23724	33,38	Trafo BT	Estação Transformadora
2380	383	07	2026	13088	TAM05	TAM	0029204501	1	3	29/07/2026 22:00:33	30/07/2026 14:10:00	Interna-Não programada-Próprias do sistema-Não identificada	22D	13	47070	210,05	Trafo BT	Estação Transformadora
2381	383	07	2026	13080	ITC03	ITC	0029204529	1	3	29/07/2026 22:01:37	30/07/2026 02:43:32	Interna-Não programada-Próprias do sistema-Falha de material ou equipamento	22D	1	56164	4,70	Trafo BT	Estação Transformadora
2382	383	07	2026	13089	TAG03	TAG	0029204553	1	3	29/07/2026 22:02:20	30/07/2026 09:50:00	Interna-Não programada-Próprias do sistema-Falha de material ou equipamento	13800	189	12237	2.229,15	Ch. Fusível	Base Fusível
2383	383	07	2026	13037	GAB03	GAB	0029204583	1	3	29/07/2026 22:03:17	29/07/2026 22:35:00	Interna-Não programada-Meio ambiente-Árvore ou Vegetação	13800	182	65033	96,21	Ch. Fusível	Base Fusível
2384	383	07	2026	13058	MAR01	MAR	0029204629	1	3	29/07/2026 22:04:21	31/07/2026 13:48:25	Interna-Não programada-Próprias do sistema-Falha de material ou equipamento	22D	1	60819	39,73	Trafo BT	Estação Transformadora
2385	383	07	2026	13037	GAB06	GAB	0029204691	1	3	29/07/2026 22:06:10	30/07/2026 17:10:00	Interna-Não programada-Próprias do sistema-Falha de material ou equipamento	13800	267	65033	5.090,06	Ch. Fusível	Base Fusível
2386	383	07	2026	13058	MAR03	MAR	0029204747	1	3	29/07/2026 22:08:13	30/07/2026 12:45:04	Interna-Não programada-Meio ambiente-Árvore ou Vegetação	13800	208	60819	3.039,75	Ch. Fusível	Base Fusível
2387	383	07	2026	13058	MAR03	MAR	0029204747	1	3	29/07/2026 22:08:13	30/07/2026 13:30:04	Interna-Não programada-Meio ambiente-Árvore ou Vegetação	13800	146	60819	2.243,17	Ch. Fusível	Base Fusível
2388	383	07	2026	13022	BAX07	BAX	0029204751	1	3	29/07/2026 22:08:26	30/07/2026 22:24:18	Interna-Não programada-Próprias do sistema-Falha de material ou equipamento	22D	10	56585	242,64	Trafo BT	Estação Transformadora
2389	383	07	2026	13022	BAX07	BAX	0029204751	1	3	30/07/2026 21:41:00	30/07/2026 22:24:18	Interna-Não programada-Próprias do sistema-Falha de material ou equipamento	22D	26	56585	18,76		
2390	383	07	2026	13075	RDC04	RDC	0029204757	1	3	29/07/2026 18:49:49	30/07/2026 08:25:00	Interna-Não programada-Meio ambiente-Árvore ou Vegetação	13800	62	21605	842,36	Ch. Fusível	Base Fusível
2391	383	07	2026	13075	RDC04	RDC	0029204757	1	3	29/07/2026 18:49:49	30/07/2026 10:25:00	Interna-Não programada-Meio ambiente-Árvore ou Vegetação	13800	79	21605	1.231,32	Ch. Fusível	Base Fusível
2392	383	07	2026	13031	CEL15	CEL	0029204771	1	3	29/07/2026 22:09:05	30/07/2026 17:30:15	Interna-Não programada-Próprias do sistema-Não identificada	13800	6	44928	116,12	Ch. Fusível	Base Fusível
2393	383	07	2026	17189	ZSL09	ZSL	0029204779	1	3	29/07/2026 22:09:28	31/07/2026 08:56:39	Interna-Não programada-Meio ambiente-Árvore ou Vegetação	13800	249	31264	8.661,81	FUSIBLELS	
2394	383	07	2026	16388	CAB01	CAB	0029204803	1	3	29/07/2026 22:06:53	30/07/2026 11:19:00	Interna-Não programada-Meio ambiente-Árvore ou Vegetação	13800	13	17177	171,63	Ch. Fusível	Base Fusível
2395	383	07	2026	13049	ITA01	ITA	0029204869	1	3	29/07/2026 22:12:22	30/07/2026 17:14:36	Interna-Não programada-Próprias do sistema-Falha de material ou equipamento	22D	2	40543	38,07	Trafo BT	Estação Transformadora
2396	383	07	2026	13037	GAB10	GAB	0029204871	1	3	29/07/2026 16:39:51	30/07/2026 22:05:00	Interna-Não programada-Meio ambiente-Árvore ou Vegetação	13800	104	65033	3.059,59	Ch. Fusível	Base Fusível
2397	383	07	2026	13037	GAB10	GAB	0029204871	1	3	30/07/2026 20:45:00	30/07/2026 22:05:00	Interna-Não programada-Meio ambiente-Árvore ou Vegetação	13800	1	65033	1,33		
2398	383	07	2026	13037	GAB13	GAB	0029204875	1	3	29/07/2026 22:12:35	30/07/2026 20:30:00	Interna-Não programada-Próprias do sistema-Falha de material ou equipamento	13800	199	65033	4.435,77	Ch. Fusível	Base Fusível
2399	383	07	2026	17189	ZSL09	ZSL	0029204921	1	3	29/07/2026 22:14:57	30/07/2026 16:48:00	Interna-Não programada-Próprias do sistema-Falha de material ou equipamento	13800	135	31264	2.504,36	Ch. Fusível	Base Fusível
2400	383	07	2026	16395	ARL03	ARL	0029204927	1	3	29/07/2026 22:13:50	30/07/2026 17:20:00	Interna-Não programada-Meio ambiente-Árvore ou Vegetação	13800	1	22884	19,10	Ch. Fusível	Base Fusível
2401	383	07	2026	13015	ALC03	ALC	0029204937	1	3	29/07/2026 22:15:31	30/07/2026 21:55:00	Interna-Não programada-Próprias do sistema-Falha de material ou equipamento	13800	252	58653	5.961,83	Ch. Fusível	Base Fusível
2402	383	07	2026	13021	AVI03	AVI	0029204939	1	3	29/07/2026 22:15:33	30/07/2026 11:12:01	Interna-Não programada-Meio ambiente-Árvore ou Vegetação	13800	23	36842	297,65	FUSIBLELS	
2403	383	07	2026	13021	AVI03	AVI	0029204939	1	3	30/07/2026 10:09:00	30/07/2026 11:12:01	Interna-Não programada-Meio ambiente-Árvore ou Vegetação	13800	61	36842	64,07		
2404	383	07	2026	13037	GAB13	GAB	0029204981	1	3	29/07/2026 22:40:42	30/07/2026 05:20:00	Interna-Não programada-Próprias do sistema-Não identificada	13800	248	65033	1.650,44	Ch. Fusível	Base Fusível
2405	383	07	2026	13015	ALC04	ALC	0029204985	1	3	29/07/2026 22:17:12	31/07/2026 02:10:00	Interna-Não programada-Meio ambiente-Árvore ou Vegetação	13800	41	58653	1.143,08	Ch. Fusível	Base Fusível
2406	383	07	2026	17209	MPA01	MPA	0029205047	1	3	29/07/2026 22:20:50	30/07/2026 12:20:04	Interna-Não programada-Meio ambiente-Árvore ou Vegetação	13800	262	27825	3.664,65	FUSIBLELS	
2407	383	07	2026	13079	SCS04	SCS	0029205081	1	3	29/07/2026 17:47:23	31/07/2026 16:50:00	Interna-Não programada-Próprias do sistema-Falha de material ou equipamento	13800	36	33811	1.693,57	Ch. Fusível	Base Fusível
2408	383	07	2026	16388	CAB03	CAB	0029205239	1	3	29/07/2026 22:01:09	30/07/2026 04:32:58	Interna-Não programada-Próprias do sistema-Falha de material ou equipamento	13800	3850	17177	25.141,57	DISMANLS	
2409	383	07	2026	16388	CAB03	CAB	0029205239	1	3	29/07/2026 22:01:09	30/07/2026 04:33:52	Interna-Não programada-Próprias do sistema-Falha de material ou equipamento	13800	1982	17177	12.972,74	DISMANLS	
2410	383	07	2026	16388	CAB03	CAB	0029205239	1	3	30/07/2026 03:11:42	30/07/2026 04:32:58	Interna-Não programada-Próprias do sistema-Falha de material ou equipamento	13800	112	17177	151,70		
2411	383	07	2026	16388	CAB03	CAB	0029205239	1	3	30/07/2026 03:11:42	30/07/2026 04:33:52	Interna-Não programada-Próprias do sistema-Falha de material ou equipamento	13800	67	17177	91,75		
2412	383	07	2026	13056	CAR01	CAR	0029207895	1	3	29/07/2026 22:37:02	31/07/2026 10:03:20	Interna-Não programada-Meio ambiente-Árvore ou Vegetação	22D	113	55555	4.004,53	Trafo BT	Estação Transformadora
2413	383	07	2026	13093	VDP07	VDP	0029207899	1	3	29/07/2026 22:37:04	30/07/2026 09:35:04	Interna-Não programada-Meio ambiente-Árvore ou Vegetação	13800	105	50529	1.151,50	Ch. Fusível	Base Fusível
2414	383	07	2026	13093	VDP07	VDP	0029207899	1	3	29/07/2026 22:37:04	30/07/2026 10:40:04	Interna-Não programada-Meio ambiente-Árvore ou Vegetação	13800	72	50529	867,60	Ch. Fusível	Base Fusível
2415	383	07	2026	17189	ZSL02	ZSL	0029207927	1	3	29/07/2026 19:36:54	30/07/2026 20:20:00	Interna-Não programada-Meio ambiente-Árvore ou Vegetação	13800	66	31264	1.631,41	Ch. Fusível	Base Fusível
2416	383	07	2026	17189	ZSL02	ZSL	0029207927	1	3	30/07/2026 20:28:53	31/07/2026 16:23:00	Interna-Não programada-Meio ambiente-Árvore ou Vegetação	13800	1	31264	19,90	Ch. Fusível	Base Fusível
2417	383	07	2026	16389	NSA04	NSA	0029207943	1	3	29/07/2026 22:12:15	30/07/2026 13:00:00	Interna-Não programada-Próprias do sistema-Falha de material ou equipamento	13800	110	30540	1.627,54	Religador	Religadora Automática
2418	383	07	2026	16389	NSA04	NSA	0029207943	1	3	29/07/2026 22:38:22	30/07/2026 13:00:00	Interna-Não programada-Próprias do sistema-Falha de material ou equipamento	13800	333	30540	4.782,06	Religador	Religadora Automática
2419	383	07	2026	16389	NSA04	NSA	0029207943	1	3	30/07/2026 00:19:08	30/07/2026 13:00:00	Interna-Não programada-Próprias do sistema-Falha de material ou equipamento	13800	232	30540	2.942,02	Religador	Religadora Automática
2420	383	07	2026	13058	MAR01	MAR	0029207961	1	3	29/07/2026 22:38:40	31/07/2026 10:53:00	Interna-Não programada-Próprias do sistema-Falha de material ou equipamento	22D	1	60819	36,24	Trafo BT	Estação Transformadora
2421	383	07	2026	13050	ITB04	ITB	0029208951	1	3	29/07/2026 22:41:57	30/07/2026 13:40:00	Interna-Não programada-Próprias do sistema-Falha de material ou equipamento	13800	170	20392	2.544,48	Ch. Fusível	Base Fusível
2422	383	07	2026	13050	ITB04	ITB	0029208951	1	3	29/07/2026 22:41:57	30/07/2026 21:11:59	Interna-Não programada-Próprias do sistema-Falha de material ou equipamento	13800	18	20392	405,01	FUSIBLELS	
2423	383	07	2026	13050	ITB04	ITB	0029208951	1	3	30/07/2026 09:00:57	30/07/2026 13:40:00	Interna-Não programada-Próprias do sistema-Falha de material ou equipamento	13800	5	20392	23,25		
2424	383	07	2026	13093	VDP05	VDP	0029208959	1	3	29/07/2026 22:42:12	30/07/2026 11:20:43	Interna-Não programada-Próprias do sistema-Não identificada	13800	47	50529	594,17	FUSIBLELS	
2425	383	07	2026	13046	INO02	INO	0029209013	1	3	29/07/2026 22:44:20	30/07/2026 13:00:00	Interna-Não programada-Próprias do sistema-Falha de material ou equipamento	22D	1	55257	14,26	Trafo BT	Estação Transformadora
2426	383	07	2026	13046	INO02	INO	0029209013	1	3	30/07/2026 10:00:00	30/07/2026 13:00:00	Interna-Não programada-Próprias do sistema-Falha de material ou equipamento	22D	10	55257	30,00		
2427	383	07	2026	13041	GXD10	GXD	0029209053	1	3	29/07/2026 22:45:27	30/07/2026 17:30:00	Interna-Não programada-Meio ambiente-Árvore ou Vegetação	13800	43	51776	805,93	Ch. Fusível	Base Fusível
2428	383	07	2026	13093	VDP10	VDP	0029209087	1	3	29/07/2026 22:45:55	30/07/2026 08:50:52	Interna-Não programada-Meio ambiente-Árvore ou Vegetação	13800	220	50529	2.218,15	Ch. Fusível	Base Fusível
2429	383	07	2026	13093	VDP10	VDP	0029209087	1	3	29/07/2026 22:45:59	30/07/2026 08:45:46	Interna-Não programada-Meio ambiente-Árvore ou Vegetação	13800	102	50529	1.019,63	Ch. Fusível	Base Fusível
2430	383	07	2026	13089	TAG02	TAG	0029209095	1	3	29/07/2026 22:46:29	30/07/2026 11:42:00	Interna-Não programada-Meio ambiente-Árvore ou Vegetação	13800	31	12237	400,68	Ch. Fusível	Base Fusível
2431	383	07	2026	13088	TAM09	TAM	0029209161	1	3	29/07/2026 22:49:28	30/07/2026 13:13:44	Interna-Não programada-Próprias do sistema-Falha de material ou equipamento	22D	1	47070	14,40	Trafo BT	Estação Transformadora
2432	383	07	2026	13046	INO02	INO	0029209221	1	3	29/07/2026 22:52:04	30/07/2026 23:31:00	Interna-Não programada-Próprias do sistema-Não identificada	13800	135	55257	3.327,60	Ch. Fusível	Base Fusível
2433	383	07	2026	13089	TAG03	TAG	0029209277	1	3	29/07/2026 22:53:56	30/07/2026 17:12:00	Interna-Não programada-Próprias do sistema-Falha de material ou equipamento	13800	43	12237	786,95	Ch. Fusível	Base Fusível
2434	383	07	2026	13089	TAG03	TAG	0029209277	1	3	30/07/2026 16:18:51	30/07/2026 17:12:00	Interna-Não programada-Próprias do sistema-Falha de material ou equipamento	13800	1	12237	0,89		
2435	383	07	2026	13079	SCS04	SCS	0029209309	1	3	29/07/2026 22:56:08	31/07/2026 05:00:00	Interna-Não programada-Meio ambiente-Árvore ou Vegetação	13800	75	33811	2.254,83	Ch. Fusível	Base Fusível
2436	383	07	2026	17209	MPA15	MPA	0029209311	1	3	29/07/2026 22:56:14	30/07/2026 09:44:00	Interna-Não programada-Próprias do sistema-Falha de material ou equipamento	13800	203	27825	2.191,61	FUSIBLELS	
2437	383	07	2026	17209	MPA15	MPA	0029209311	1	3	29/07/2026 22:56:20	30/07/2026 09:35:51	Interna-Não programada-Próprias do sistema-Falha de material ou equipamento	13800	132	27825	1.406,94	FUSIBLELS	
2438	383	07	2026	13037	GAB02	GAB	0029209519	1	3	29/07/2026 23:06:11	30/07/2026 17:13:18	Interna-Não programada-Próprias do sistema-Falha de material ou equipamento	13800	69	65033	1.250,18	DISMANEST	
2439	383	07	2026	13056	CAR02	CAR	0029209545	1	3	29/07/2026 23:06:50	30/07/2026 15:00:00	Interna-Não programada-Meio ambiente-Árvore ou Vegetação	13800	4	55555	63,54	Ch. Fusível	Base Fusível
2440	383	07	2026	13093	VDP09	VDP	0029209553	1	3	29/07/2026 23:07:32	30/07/2026 12:30:08	Interna-Não programada-Meio ambiente-Árvore ou Vegetação	13800	138	50529	1.845,98	Ch. Fusível	Base Fusível
2441	383	07	2026	13093	VDP10	VDP	0029209579	1	3	29/07/2026 23:08:58	30/07/2026 15:24:06	Interna-Não programada-Próprias do sistema-Não identificada	13800	50	50529	812,61	Ch. Fusível	Base Fusível
2442	383	07	2026	13041	GXD10	GXD	0029209623	1	3	29/07/2026 23:11:37	30/07/2026 20:02:38	Interna-Não programada-Próprias do sistema-Falha de material ou equipamento	13800	180	51776	3.753,05	Ch. Fusível	Base Fusível
2443	383	07	2026	13041	GXD06	GXD	0029209633	1	3	29/07/2026 23:12:02	30/07/2026 09:50:00	Interna-Não programada-Meio ambiente-Árvore ou Vegetação	13800	250	51776	2.658,19	Ch. Fusível	Base Fusível
2444	383	07	2026	13031	CEL15	CEL	0029209665	1	3	29/07/2026 23:13:25	30/07/2026 15:08:00	Interna-Não programada-Próprias do sistema-Não identificada	13800	35	44928	556,84	Ch. Fusível	Base Fusível

Item	Agente	Mês_Competencia	Ano_Competencia	Código Conjunto	Alimentador	Subestação	Número Ordem Interrupção	Tipo Interrupção	Código Motivo Expurgo	Data Hora Início Interrupção	Data Hora Fim Interrupção	Fato Gerador	Nível de Tensão	Qtd. Consumidoras Atingidas	Qtd. Consumidores Conjunto	CHI	Dispositivo	Elemento Responsável
2445	383	07	2026	13068	PIN11	PIN	0029209705	1	3	29/07/2026 23:16:21	01/08/2026 16:51:04	Interna-Não programada-Próprias do sistema-Falha de material ou equipamento	220	6	45718	393,47	Trafo BT	Estação Transformadora
2446	383	07	2026	17209	MPA15	MPA	0029209725	1	3	29/07/2026 23:17:33	30/07/2026 11:30:02	Interna-Não programada-Meio ambiente-Árvore ou Vegetação	13800	80	27825	976,64	Ch. Fusível	Base Fusível
2447	383	07	2026	13037	GAB12	GAB	0029209733	1	3	29/07/2026 23:18:16	30/07/2026 09:52:00	Interna-Não programada-Meio ambiente-Árvore ou Vegetação	13800	92	65033	971,72	Ch. Fusível	Base Fusível
2448	383	07	2026	13045	ING13	ING	0029209749	1	3	29/07/2026 23:19:27	30/07/2026 15:14:03	Interna-Não programada-Próprias do sistema-Falha de material ou equipamento	220	1	38530	15,91	Trafo BT	Estação Transformadora
2449	383	07	2026	17209	MPA05	MPA	0029209777	1	3	29/07/2026 23:20:05	29/07/2026 23:33:57	Interna-Não programada-Próprias do sistema-Falha de material ou equipamento	220	1	27825	0,23	Trafo BT	Estação Transformadora
2450	383	07	2026	17209	MPA05	MPA	0029209777	1	3	29/07/2026 23:42:29	30/07/2026 15:27:50	Interna-Não programada-Próprias do sistema-Falha de material ou equipamento	220	1	27825	15,76	Trafo BT	Estação Transformadora
2451	383	07	2026	13045	ING03	ING	0029209821	1	3	29/07/2026 23:22:55	01/08/2026 14:20:00	Interna-Não programada-Próprias do sistema-Falha de material ou equipamento	220	38	38530	2.392,15	Trafo BT	Estação Transformadora
2452	383	07	2026	17187	CAS01	CAS	0029209829	1	3	29/07/2026 23:23:18	30/07/2026 13:30:00	Interna-Não programada-Meio ambiente-Árvore ou Vegetação	13800	228	33092	3.217,46	Ch. Fusível	Base Fusível
2453	383	07	2026	17187	CAS01	CAS	0029209829	1	3	29/07/2026 23:23:18	30/07/2026 14:09:00	Interna-Não programada-Meio ambiente-Árvore ou Vegetação	13800	4	33092	59,05	Ch. Fusível	Base Fusível
2454	383	07	2026	13045	ING05	ING	0029209839	1	3	29/07/2026 17:35:17	31/07/2026 15:00:00	Interna-Não programada-Próprias do sistema-Falha de material ou equipamento	220	2	38530	90,82	Trafo BT	Estação Transformadora
2455	383	07	2026	17209	MPA15	MPA	0029209861	1	3	29/07/2026 23:25:53	31/07/2026 16:00:00	Interna-Não programada-Próprias do sistema-Falha de material ou equipamento	220	3	27825	121,71	Trafo BT	Estação Transformadora
2456	383	07	2026	13027	BUZ08	BUZ	0029209867	1	3	29/07/2026 16:27:13	30/07/2026 08:02:04	Interna-Não programada-Meio ambiente-Descarga Atmosférica	13800	130	33087	2.025,51	Ch. Fusível	Base Fusível
2457	383	07	2026	13046	INO08	INO	0029209897	1	3	29/07/2026 23:26:51	31/07/2026 01:35:33	Interna-Não programada-Meio ambiente-Árvore ou Vegetação	13800	92	55257	2.405,34	FUSIBLELS	
2458	383	07	2026	13056	MAC08	MAC	0029209901	1	3	29/07/2026 23:27:16	31/07/2026 08:34:36	Interna-Não programada-Meio ambiente-Descarga Atmosférica	220	82	55555	2.716,02	Trafo BT	Estação Transformadora
2459	383	07	2026	13058	MAR04	MAR	0029209905	1	3	29/07/2026 23:27:27	30/07/2026 11:12:00	Interna-Não programada-Próprias do sistema-Falha de material ou equipamento	13800	139	60819	1.632,21	Ch. Fusível	Base Fusível
2460	383	07	2026	13058	MAR04	MAR	0029209905	1	3	30/07/2026 10:55:47	30/07/2026 11:12:00	Interna-Não programada-Próprias do sistema-Falha de material ou equipamento	13800	3	60819	0,81		
2461	383	07	2026	13088	TAM10	TAM	0029209917	1	3	29/07/2026 23:28:26	30/07/2026 17:40:22	Interna-Não programada-Próprias do sistema-Falha de material ou equipamento	220	1	47070	18,20	Trafo BT	Estação Transformadora
2462	383	07	2026	17189	ZSL01	ZSL	0029209927	1	3	29/07/2026 23:28:40	30/07/2026 19:29:36	Interna-Não programada-Próprias do sistema-Falha de material ou equipamento	13800	117	31264	2.341,82	FUSIBLELS	
2463	383	07	2026	17188	ARS07	ARS	0029209935	1	3	29/07/2026 23:29:14	30/07/2026 14:23:00	Interna-Não programada-Meio ambiente-Árvore ou Vegetação	13800	136	33716	2.025,87	Ch. Fusível	Base Fusível
2464	383	07	2026	13037	GAB08	GAB	0029209939	1	3	29/07/2026 23:29:25	30/07/2026 11:13:00	Interna-Não programada-Meio ambiente-Árvore ou Vegetação	13800	103	65033	1.207,82	Ch. Fusível	Base Fusível
2465	383	07	2026	13037	GAB08	GAB	0029209939	1	3	29/07/2026 23:29:25	30/07/2026 11:26:00	Interna-Não programada-Meio ambiente-Árvore ou Vegetação	13800	28	65033	334,41	FUSIBLELS	
2466	383	07	2026	17189	ZSL01	ZSL	0029209961	1	3	29/07/2026 23:30:51	31/07/2026 18:07:00	Interna-Não programada-Próprias do sistema-Não identificada	220	120	31264	5.112,30	Trafo BT	Estação Transformadora
2467	383	07	2026	13037	GAB10	GAB	0029209973	1	3	29/07/2026 23:31:22	30/07/2026 09:03:02	Interna-Não programada-Meio ambiente-Árvore ou Vegetação	13800	123	65033	1.171,92	Ch. Fusível	Base Fusível
2468	383	07	2026	13068	PIN08	PIN	0029210049	1	3	29/07/2026 23:36:42	31/07/2026 19:20:00	Interna-Não programada-Meio ambiente-Árvore ou Vegetação	13800	13	45718	568,38	Ch. Fusível	Base Fusível
2469	383	07	2026	13035	EAR03	EAR	0029210053	1	3	29/07/2026 23:36:48	31/07/2026 03:10:00	Interna-Não programada-Próprias do sistema-Não identificada	220	29	39144	799,05	Trafo BT	Estação Transformadora
2470	383	07	2026	13068	PIN08	PIN	0029210091	1	3	29/07/2026 23:40:19	30/07/2026 15:20:49	Interna-Não programada-Meio ambiente-Árvore ou Vegetação	13800	162	45718	2.539,35	Ch. Fusível	Base Fusível
2471	383	07	2026	13068	PIN08	PIN	0029210091	1	3	29/07/2026 23:40:19	30/07/2026 18:13:00	Interna-Não programada-Meio ambiente-Árvore ou Vegetação	13800	110	45718	2.039,92	Ch. Fusível	Base Fusível
2472	383	07	2026	13068	PIN08	PIN	0029210091	1	3	30/07/2026 15:20:49	30/07/2026 18:13:00	Interna-Não programada-Meio ambiente-Árvore ou Vegetação	13800	15	45718	43,05		
2473	383	07	2026	17187	VIV03	VIV	0029210107	1	3	29/07/2026 23:40:52	01/08/2026 01:48:47	Interna-Não programada-Próprias do sistema-Falha de material ou equipamento	220	3	33092	150,40	Trafo BT	Estação Transformadora
2474	383	07	2026	13068	PIN06	PIN	0029210113	1	3	29/07/2026 23:41:26	30/07/2026 13:20:00	Interna-Não programada-Meio ambiente-Árvore ou Vegetação	220	60	45718	818,57	Trafo BT	Estação Transformadora
2475	383	07	2026	13068	PIN06	PIN	0029210113	1	3	30/07/2026 13:00:00	30/07/2026 13:20:00	Interna-Não programada-Meio ambiente-Árvore ou Vegetação	220	2	45718	0,67		
2476	383	07	2026	17189	ZSL02	ZSL	0029210117	1	3	29/07/2026 23:41:37	30/07/2026 09:35:51	Interna-Não programada-Próprias do sistema-Falha de material ou equipamento	220	1	31264	9,90	Trafo BT	Estação Transformadora
2477	383	07	2026	13082	SLR12	SLR	0029210125	1	3	29/07/2026 19:01:49	31/07/2026 15:47:00	Interna-Não programada-Próprias do sistema-Falha de material ou equipamento	220	7	29220	313,27	Trafo BT	Estação Transformadora
2478	383	07	2026	13066	PAR12	PAR	0029210195	1	3	29/07/2026 23:49:04	30/07/2026 11:18:00	Interna-Não programada-Próprias do sistema-Não identificada	13800	282	68284	3.237,99	Religador	Religadora Automática
2479	383	07	2026	13058	MAR03	MAR	0029210217	1	3	29/07/2026 23:50:37	31/07/2026 12:31:11	Interna-Não programada-Próprias do sistema-Não identificada	13800	16	60819	586,82	Ch. Fusível	Base Fusível
2480	383	07	2026	17209	MPA16	MPA	0029210649	1	3	29/07/2026 23:56:20	31/07/2026 09:56:00	Interna-Não programada-Meio ambiente-Árvore ou Vegetação	13800	34	27825	1.155,81	Ch. Fusível	Base Fusível
2481	383	07	2026	13088	TAM09	TAM	0029210753	1	3	29/07/2026 23:59:11	30/07/2026 10:19:00	Interna-Não programada-Próprias do sistema-Não identificada	13800	99	47070	1.022,70	Ch. Fusível	Base Fusível
2482	383	07	2026	13093	VDP08	VDP	0029210789	1	3	30/07/2026 00:02:45	30/07/2026 10:20:00	Interna-Não programada-Próprias do sistema-Falha de material ou equipamento	13800	208	50529	2.139,80	Ch. Fusível	Base Fusível
2483	383	07	2026	13044	IBS04	IBS	0029210795	1	3	29/07/2026 18:50:30	29/07/2026 19:00:32	Interna-Não programada-Próprias do sistema-Falha de material ou equipamento	13800	26	36396	4,35	Ch. Fusível	Base Fusível
2484	383	07	2026	13058	MAR04	MAR	0029210801	1	3	30/07/2026 00:03:43	30/07/2026 11:28:12	Interna-Não programada-Meio ambiente-Árvore ou Vegetação	13800	304	60819	3.468,05	Ch. Fusível	Base Fusível
2485	383	07	2026	13093	VDP09	VDP	0029210805	1	3	30/07/2026 00:04:00	30/07/2026 10:30:43	Interna-Não programada-Meio ambiente-Árvore ou Vegetação	13800	264	50529	2.757,55	Ch. Fusível	Base Fusível
2486	383	07	2026	13032	CMB03	CMB	0029210809	1	3	29/07/2026 19:04:31	30/07/2026 10:26:09	Interna-Não programada-Próprias do sistema-Falha de material ou equipamento	220	1	11935	15,36	Trafo BT	Estação Transformadora
2487	383	07	2026	13093	VDP11	VDP	0029210817	1	3	30/07/2026 00:05:03	30/07/2026 10:28:00	Interna-Não programada-Meio ambiente-Descarga Atmosférica	13800	142	50529	1.474,32	Ch. Fusível	Base Fusível
2488	383	07	2026	13037	GAB15	GAB	0029210835	1	3	30/07/2026 00:07:23	30/07/2026 15:06:53	Interna-Não programada-Próprias do sistema-Falha de material ou equipamento	13800	150	65033	2.248,75	Religador	Religadora Automática
2489	383	07	2026	13037	GAB15	GAB	0029210835	1	3	30/07/2026 00:07:24	30/07/2026 15:06:53	Interna-Não programada-Próprias do sistema-Falha de material ou equipamento	13800	10	65033	149,91		
2490	383	07	2026	17187	CAS01	CAS	0029210849	1	3	30/07/2026 00:08:35	31/07/2026 05:27:00	Interna-Não programada-Próprias do sistema-Não identificada	13800	29	33092	849,90	Ch. Fusível	Base Fusível
2491	383	07	2026	13037	GAB10	GAB	0029210881	1	3	30/07/2026 00:09:16	30/07/2026 02:19:19	Interna-Não programada-Próprias do sistema-Falha de material ou equipamento	13800	580	65033	1.257,15	Ch. Fusível	Base Fusível
2492	383	07	2026	13037	GAB10	GAB	0029210881	1	3	30/07/2026 00:09:16	30/07/2026 16:40:14	Interna-Não programada-Próprias do sistema-Falha de material ou equipamento	13800	70	65033	1.156,13	DISMANLS	
2493	383	07	2026	13076	RDO03	RDO	0029210889	1	3	29/07/2026 18:47:21	31/07/2026 13:47:29	Interna-Não programada-Meio ambiente-Árvore ou Vegetação	220	52	57440	2.236,12	Trafo BT	Estação Transformadora
2494	383	07	2026	16394	RSD03	RSD	0029210895	1	3	30/07/2026 00:11:32	30/07/2026 09:18:48	Interna-Não programada-Próprias do sistema-Falha de material ou equipamento	220	1	63964	9,12	Trafo BT	Estação Transformadora
2495	383	07	2026	13068	PIN10	PIN	0029210967	1	3	30/07/2026 00:16:42	30/07/2026 18:04:13	Interna-Não programada-Próprias do sistema-Falha de material ou equipamento	13800	231	45718	4.109,94	FUSIBLELS	
2496	383	07	2026	13068	PIN03	PIN	0029210971	1	3	30/07/2026 00:17:26	30/07/2026 11:03:19	Interna-Não programada-Próprias do sistema-Falha de material ou equipamento	220	1	45718	10,76	Trafo BT	Estação Transformadora
2497	383	07	2026	13053	ITI03	ITI	0029210979	1	3	30/07/2026 00:18:04	30/07/2026 11:12:27	Interna-Não programada-Meio ambiente-Árvore ou Vegetação	13800	24	22389	261,75	Ch. Fusível	Base Fusível
2498	383	07	2026	13022	BAX04	BAX	0029210991	1	3	30/07/2026 00:19:55	31/07/2026 01:40:00	Interna-Não programada-Próprias do sistema-Não identificada	13800	49	56585	1.241,40	Ch. Fusível	Base Fusível
2499	383	07	2026	13027	BUZ08	BUZ	0029211181	1	3	30/07/2026 17:30:00	30/07/2026 18:30:00	Interna-Não programada-Meio ambiente-Árvore ou Vegetação	13800	14	33087	14,00		
2500	383	07	2026	17189	ZSL06	ZSL	0029211191	1	3	30/07/2026 10:15:19	30/07/2026 11:22:23	Interna-Não programada-Próprias do sistema-Falha de material ou equipamento	220	29	31264	32,42	Trafo BT	Estação Transformadora
2501	383	07	2026	16392	PAP01	PAP	0029211201	1	3	30/07/2026 00:44:35	30/07/2026 11:28:00	Interna-Não programada-Próprias do sistema-Não identificada	13800	127	15647	1.361,90	Ch. Fusível	Base Fusível
2502	383	07	2026	13035	EAR02	EAR	0029211251	1	3	30/07/2026 00:50:51	30/07/2026 13:47:00	Interna-Não programada-Próprias do sistema-Falha de material ou equipamento	220	1	39144	12,94	Trafo BT	Estação Transformadora
2503	383	07	2026	13046	INO03	INO	0029211275	1	3	30/07/2026 00:53:14	30/07/2026 07:00:00	Interna-Não programada-Meio ambiente-Árvore ou Vegetação	13800	127	55257	776,32	Ch. Fusível	Base Fusível
2504	383	07	2026	13068	PIN01	PIN	0029211277	1	3	30/07/2026 00:53:37	30/07/2026 20:07:04	Interna-Não programada-Meio ambiente-Árvore ou Vegetação	13800	260	45718	4.998,28	Ch. Fusível	Base Fusível
2505	383	07	2026	13037	GAB14	GAB	0029211297	1	3	30/07/2026 00:56:33	30/07/2026 10:10:00	Interna-Não programada-Próprias do sistema-Falha de material ou equipamento	13800	19	65033	175,26	Ch. Fusível	Base Fusível
2506	383	07	2026	16394	RSD02	RSD	0029211321	1	3	30/07/2026 00:59:33	30/07/2026 18:32:00	Interna-Não programada-Próprias do sistema-Falha de material ou equipamento	220	21	63964	368,36	Trafo BT	Estação Transformadora
2507	383	07	2026	13031	CEL15	CEL	0029211389	1	3	30/07/2026 01:13:59	31/07/2026 06:10:00	Interna-Não programada-Meio ambiente-Árvore ou Vegetação	13800	159	44928	4.600,44	FUSIBLELS	
2508	383	07	2026	13047	CSSECD2	SEC	0029211393	1	3	30/07/2026 01:14:43	30/07/2026 13:51:00	Interna-Não programada-Meio ambiente-Árvore ou Vegetação	13800	17	23724	214,28	Ch. Fusível	Base Fusível
2509	383	07	2026	13031	CEL03	CEL	0029211431	1	3	30/07/2026 01:19:49	30/07/2026 22:00:00	Interna-Não programada-Meio ambiente-Árvore ou Vegetação	13800	52	44928	1.074,83	Ch. Fusível	Base Fusível
2510	383	07	2026	17209	MPA15	MPA	0029211435	1	3	30/07/2026 01:20:00	30/07/2026 10:38:47	Interna-Não programada-Meio ambiente-Árvore ou Vegetação	13800	63	27825	586,72	Ch. Fusível	Base Fusível

Item	Agente	Mês Competencia	Ano Competencia	Código Conjunto	Alimentador	Subestação	Número Ordem Interrupção	Tipo Interrupção	Código Motivo Expurgo	Data Hora Início Interrupção	Data Hora Fim Interrupção	Fato Gerador	Nível de Tensão	Qtd. Consumidoras Atingidas	Qtd. Consumidores Conjunto	CHI	Dispositivo	Elemento Responsável
2511	383	07	2026	17209	MPA15	MPA	0029211435	1	3	30/07/2026 01:20:00	30/07/2026 10:40:05	Interna-Não programada-Meio ambiente-Árvore ou Vegetação	13800	107	27825	998,82	Ch. Fusível	Base Fusível
2512	383	07	2026	13045	ING03	ING	0029211455	1	3	30/07/2026 00:23:58	31/07/2026 10:20:50	Interna-Não programada-Próprias do sistema-Falha de material ou equipamento	13800	24	38530	814,75	Ch. Fusível	Base Fusível
2513	383	07	2026	13047	CSSECD2	SEC	0029211461	1	3	30/07/2026 01:24:48	30/07/2026 04:14:35	Interna-Não programada-Próprias do sistema-Falha de material ou equipamento	220	16	23724	45,28	Trafo BT	Estação Transformadora
2514	383	07	2026	13047	CSSECD2	SEC	0029211461	1	3	30/07/2026 04:18:00	30/07/2026 17:28:58	Interna-Não programada-Próprias do sistema-Falha de material ou equipamento	220	16	23724	210,92	Trafo BT	Estação Transformadora
2515	383	07	2026	13046	INO07	INO	0029211465	1	3	29/07/2026 16:25:10	29/07/2026 17:27:14	Interna-Não programada-Meio ambiente-Árvore ou Vegetação	13800	66	55257	68,27	Ch. Fusível	Base Fusível
2516	383	07	2026	13046	INO07	INO	0029211465	1	3	30/07/2026 22:55:10	30/07/2026 23:14:10	Interna-Não programada-Meio ambiente-Árvore ou Vegetação	13800	66	55257	20,90	Ch. Fusível	Base Fusível
2517	383	07	2026	13046	INO04	INO	0029211471	1	3	30/07/2026 01:27:32	30/07/2026 06:40:20	Interna-Não programada-Meio ambiente-Árvore ou Vegetação	13800	123	55257	641,24	Chave Faca	Chave Unipolar
2518	383	07	2026	13067	PRM01	PRM	0029211529	1	3	30/07/2026 01:38:30	31/07/2026 06:15:00	Interna-Não programada-Próprias do sistema-Não identificada	13800	6	15515	171,65	Ch. Fusível	Base Fusível
2519	383	07	2026	13056	CAR02	CAR	0029215099	1	3	30/07/2026 07:29:04	30/07/2026 12:49:00	Interna-Não programada-Próprias do sistema-Falha de material ou equipamento	13800	49	55555	261,28	Ch. Fusível	Base Fusível
2520	383	07	2026	13060	MUR04	MUR	0029215101	1	3	29/07/2026 21:29:12	31/07/2026 06:01:00	Interna-Não programada-Meio ambiente-Árvore ou Vegetação	13800	51	35452	1.659,03	Ch. Fusível	Base Fusível
2521	383	07	2026	13057	PTI04	PTI	0029215107	1	3	30/07/2026 07:29:24	30/07/2026 20:00:00	Interna-Não programada-Próprias do sistema-Falha de material ou equipamento	13800	216	39788	2.702,16	Ch. Fusível	Base Fusível
2522	383	07	2026	13057	PTI04	PTI	0029215107	1	3	30/07/2026 07:29:26	30/07/2026 20:00:00	Interna-Não programada-Próprias do sistema-Falha de material ou equipamento	13800	4	39788	50,04		
2523	383	07	2026	17187	VIV02	VIV	0029215115	1	3	30/07/2026 07:29:50	30/07/2026 19:50:25	Interna-Não programada-Próprias do sistema-Falha de material ou equipamento	220	7	33092	86,40	Trafo BT	Estação Transformadora
2524	383	07	2026	13056	MAC08	MAC	0029215119	1	3	30/07/2026 07:29:52	31/07/2026 01:50:00	Interna-Não programada-Próprias do sistema-Não identificada	220	4	55555	73,34	Trafo BT	Estação Transformadora
2525	383	07	2026	13079	SCS07	SCS	0029215133	1	3	30/07/2026 07:30:19	30/07/2026 15:24:43	Interna-Não programada-Meio ambiente-Árvore ou Vegetação	13800	38	33811	300,45	Ch. Fusível	Base Fusível
2526	383	07	2026	13076	RDO03	RDO	0029223665	1	3	30/07/2026 11:15:19	31/07/2026 17:10:39	Interna-Não programada-Próprias do sistema-Falha de material ou equipamento	220	4	57440	119,69	Trafo BT	Estação Transformadora
2527	383	07	2026	17188	ARS11	ARS	0029224607	1	3	30/07/2026 11:16:44	30/07/2026 16:49:00	Interna-Não programada-Meio ambiente-Descarga Atmosférica	13800	24	33716	132,91	Ch. Fusível	Base Fusível
2528	383	07	2026	17187	CAS01	CAS	0029224613	1	3	30/07/2026 11:16:54	31/07/2026 07:33:07	Interna-Não programada-Meio ambiente-Árvore ou Vegetação	13800	12	33092	243,24	Ch. Fusível	Base Fusível
2529	383	07	2026	13046	INO10	INO	0029224633	1	3	30/07/2026 11:17:28	30/07/2026 16:08:00	Interna-Não programada-Próprias do sistema-Falha de material ou equipamento	13800	50	55257	242,11	Ch. Fusível	Base Fusível
2530	383	07	2026	17209	MPA01	MPA	0029229843	1	3	30/07/2026 14:42:23	31/07/2026 11:30:00	Interna-Não programada-Próprias do sistema-Falha de material ou equipamento	220	1	27825	20,79	Trafo BT	Estação Transformadora
2531	383	07	2026	13057	PTI03	PTI	0029229849	1	3	30/07/2026 14:42:46	01/08/2026 04:48:01	Interna-Não programada-Meio ambiente-Árvore ou Vegetação	13800	25	39788	952,19	Ch. Fusível	Base Fusível
2532	383	07	2026	13022	BAX07	BAX	0029229871	1	3	30/07/2026 14:43:57	31/07/2026 12:50:00	Interna-Não programada-Próprias do sistema-Falha de material ou equipamento	13800	32	56585	707,23	TRAMOMT	
2533	383	07	2026	13035	EAR02	EAR	0029229893	1	3	30/07/2026 14:45:35	30/07/2026 17:31:01	Interna-Não programada-Meio ambiente-Árvore ou Vegetação	13800	137	39144	377,74	Ch. Fusível	Base Fusível
2534	383	07	2026	13044	IBS09	IBS	0029229895	1	3	30/07/2026 14:41:29	31/07/2026 04:50:00	Interna-Não programada-Próprias do sistema-Não identificada	13800	1	36396	14,14	Ch. Fusível	Base Fusível
2535	383	07	2026	13037	GAB09	GAB	0029229969	1	3	30/07/2026 14:48:43	31/07/2026 08:23:47	Interna-Não programada-Próprias do sistema-Não identificada	13800	37	65033	650,62	Ch. Fusível	Base Fusível
2536	383	07	2026	13022	BAX03	BAX	0029229977	1	3	30/07/2026 14:48:55	31/07/2026 23:27:18	Interna-Não programada-Próprias do sistema-Falha de material ou equipamento	220	1	56585	32,64	Trafo BT	Estação Transformadora
2537	383	07	2026	13070	PDR05	PDR	0029229995	1	3	30/07/2026 14:49:41	30/07/2026 18:00:00	Interna-Não programada-Próprias do sistema-Falha de material ou equipamento	220	1	34340	3,17	Trafo BT	Estação Transformadora
2538	383	07	2026	13082	SLR04	SLR	0029230027	1	3	30/07/2026 14:49:48	30/07/2026 19:07:39	Interna-Não programada-Próprias do sistema-Falha de material ou equipamento	13800	1	29220	4,30	Ch. Fusível	Base Fusível
2539	383	07	2026	13068	PIN04	PIN	0029211571	1	3	30/07/2026 01:45:19	31/07/2026 12:02:00	Interna-Não programada-Próprias do sistema-Falha de material ou equipamento	220	4	45718	137,11	Trafo BT	Estação Transformadora
2540	383	07	2026	13086	SPT06	SPT	0029211605	1	3	30/07/2026 01:49:30	30/07/2026 19:49:00	Interna-Não programada-Próprias do sistema-Falha de material ou equipamento	13800	193	47660	3.472,39	Ch. Fusível	Base Fusível
2541	383	07	2026	13037	GAB09	GAB	0029211677	1	3	30/07/2026 02:02:39	30/07/2026 12:25:08	Interna-Não programada-Próprias do sistema-Falha de material ou equipamento	13800	369	65033	3.828,27	Ch. Fusível	Base Fusível
2542	383	07	2026	13079	SCS07	SCS	0029211727	1	3	30/07/2026 02:10:28	31/07/2026 01:12:17	Interna-Não programada-Próprias do sistema-Falha de material ou equipamento	13800	281	33811	6.471,51	Ch. Fusível	Base Fusível
2543	383	07	2026	13058	MAR04	MAR	0029211783	1	3	30/07/2026 02:18:12	31/07/2026 18:37:23	Interna-Não programada-Próprias do sistema-Falha de material ou equipamento	220	5	60819	201,60	Trafo BT	Estação Transformadora
2544	383	07	2026	13058	MAR04	MAR	0029211783	1	3	30/07/2026 15:20:00	31/07/2026 18:37:23	Interna-Não programada-Próprias do sistema-Falha de material ou equipamento	220	37	60819	1.009,72		
2545	383	07	2026	13031	CEL21	CEL	0029212233	1	3	30/07/2026 04:10:29	30/07/2026 10:55:00	Interna-Não programada-Meio ambiente-Árvore ou Vegetação	13800	149	44928	1.004,55	Ch. Fusível	Base Fusível
2546	383	07	2026	13015	ALC04	ALC	0029212261	1	3	30/07/2026 04:16:12	30/07/2026 17:35:00	Interna-Não programada-Próprias do sistema-Falha de material ou equipamento	13800	115	58653	1.531,03	Ch. Fusível	Base Fusível
2547	383	07	2026	13015	ALC04	ALC	0029212261	1	3	30/07/2026 13:40:00	30/07/2026 17:35:00	Interna-Não programada-Próprias do sistema-Falha de material ou equipamento	13800	58	58653	227,17		
2548	383	07	2026	13093	VDP10	VDP	0029212293	1	3	30/07/2026 04:22:18	30/07/2026 10:30:28	Interna-Não programada-Meio ambiente-Árvore ou Vegetação	13800	183	50529	1.122,91	Ch. Fusível	Base Fusível
2549	383	07	2026	13093	VDP10	VDP	0029212293	1	3	30/07/2026 09:40:18	30/07/2026 10:30:28	Interna-Não programada-Meio ambiente-Árvore ou Vegetação	13800	6	50529	5,02		
2550	383	07	2026	13068	PIN03	PIN	0029212343	1	3	29/07/2026 19:52:47	30/07/2026 04:55:05	Interna-Não programada-Próprias do sistema-Não identificada	13800	96	45718	867,68	Ch. Fusível	Base Fusível
2551	383	07	2026	13082	SLR12	SLR	0029212351	1	3	30/07/2026 04:31:33	31/07/2026 16:00:00	Interna-Não programada-Próprias do sistema-Não identificada	220	97	29220	3.440,99	Trafo BT	Estação Transformadora
2552	383	07	2026	13071	POC01	POC	0029212371	1	3	29/07/2026 19:14:50	30/07/2026 11:40:00	Interna-Não programada-Próprias do sistema-Falha de material ou equipamento	13800	87	68535	1.428,49	Ch. Fusível	Base Fusível
2553	383	07	2026	13031	CEL15	CEL	0029212377	1	3	30/07/2026 04:37:06	30/07/2026 11:45:00	Interna-Não programada-Próprias do sistema-Não identificada	13800	133	44928	948,51	FUSIBLELS	
2554	383	07	2026	17189	ZSL05	ZSL	0029212387	1	3	30/07/2026 04:39:13	31/07/2026 14:00:23	Interna-Não programada-Próprias do sistema-Falha de material ou equipamento	13800	103	31264	3.435,34	Ch. Fusível	Base Fusível
2555	383	07	2026	17185	SPA05	SPA	0029212393	1	3	30/07/2026 04:39:47	30/07/2026 12:28:00	Interna-Não programada-Próprias do sistema-Falha de material ou equipamento	13800	84	38560	655,50	Ch. Fusível	Base Fusível
2556	383	07	2026	13071	POC03	POC	0029212419	1	3	29/07/2026 20:33:51	30/07/2026 12:03:04	Interna-Não programada-Meio ambiente-Árvore ou Vegetação	220	7	68535	108,41	Trafo BT	Estação Transformadora
2557	383	07	2026	13066	PAR04	PAR	0029212421	1	3	30/07/2026 04:45:43	01/08/2026 14:41:00	Interna-Não programada-Próprias do sistema-Falha de material ou equipamento	220	17	68284	984,66	Trafo BT	Estação Transformadora
2558	383	07	2026	17188	ARS07	ARS	0029212453	1	3	30/07/2026 04:49:34	30/07/2026 14:27:07	Interna-Não programada-Meio ambiente-Árvore ou Vegetação	13800	73	33716	702,69	Ch. Fusível	Base Fusível
2559	383	07	2026	13056	ALP01	ALP	0029212477	1	3	30/07/2026 04:56:36	30/07/2026 12:21:06	Interna-Não programada-Meio ambiente-Descarga Atmosférica	13800	68	55555	503,77	FUSIBLELS	
2560	383	07	2026	13053	ITI01	ITI	0029212485	1	3	30/07/2026 04:57:09	30/07/2026 14:26:28	Interna-Não programada-Meio ambiente-Árvore ou Vegetação	220	2	22389	18,98	Trafo BT	Estação Transformadora
2561	383	07	2026	13093	VDP05	VDP	0029212499	1	3	30/07/2026 05:01:46	30/07/2026 13:41:00	Interna-Não programada-Meio ambiente-Árvore ou Vegetação	13800	120	50529	1.038,47	Ch. Fusível	Base Fusível
2562	383	07	2026	13067	PRM05	PRM	0029212503	1	3	29/07/2026 21:33:17	30/07/2026 09:14:00	Interna-Não programada-Próprias do sistema-Não identificada	13800	137	15515	1.599,97	Ch. Fusível	Base Fusível
2563	383	07	2026	17189	ZSL06	ZSL	0029212519	1	3	30/07/2026 05:05:55	30/07/2026 17:55:30	Interna-Não programada-Próprias do sistema-Não identificada	13800	242	31264	3.103,99	Ch. Fusível	Base Fusível
2564	383	07	2026	16387	JAC05	JAC	0029212539	1	3	30/07/2026 11:49:48	30/07/2026 19:00:29	Interna-Não programada-Meio ambiente-Árvore ou Vegetação	13800	350	22576	2.512,32	FUSIBLELS	
2565	383	07	2026	13068	PIN05	PIN	0029212577	1	3	30/07/2026 05:12:57	31/07/2026 03:44:15	Interna-Não programada-Próprias do sistema-Não identificada	13800	110	45718	2.477,38	Ch. Fusível	Base Fusível
2566	383	07	2026	13022	BAX05	BAX	0029212599	1	3	30/07/2026 05:15:42	30/07/2026 14:33:00	Interna-Não programada-Meio ambiente-Árvore ou Vegetação	13800	3	56585	27,86	Ch. Fusível	Base Fusível
2567	383	07	2026	13050	ITB02	ITB	0029212683	1	3	29/07/2026 21:41:42	30/07/2026 09:51:00	Interna-Não programada-Meio ambiente-Árvore ou Vegetação	13800	112	20392	1.361,36	Ch. Fusível	Base Fusível
2568	383	07	2026	13068	PIN01	PIN	0029212685	1	3	30/07/2026 05:25:11	31/07/2026 09:44:32	Interna-Não programada-Próprias do sistema-Falha de material ou equipamento	220	1	45718	28,32	Trafo BT	Estação Transformadora
2569	383	07	2026	13015	ALC07	ALC	0029212687	1	3	30/07/2026 05:25:19	30/07/2026 19:04:06	Interna-Não programada-Meio ambiente-Árvore ou Vegetação	13800	54	58653	736,90	Ch. Fusível	Base Fusível
2570	383	07	2026	13046	INO07	INO	0029212689	1	3	30/07/2026 05:25:21	30/07/2026 16:00:07	Interna-Não programada-Próprias do sistema-Falha de material ou equipamento	220	1	55257	10,58	Trafo BT	Estação Transformadora
2571	383	07	2026	13086	SPT08	SPT	0029212727	1	3	30/07/2026 05:30:53	30/07/2026 12:35:21	Interna-Não programada-Próprias do sistema-Falha de material ou equipamento	13800	121	47660	856,01	Ch. Fusível	Base Fusível
2572	383	07	2026	13086	SPT08	SPT	0029212727	1	3	30/07/2026 12:00:18	30/07/2026 12:35:21	Interna-Não programada-Próprias do sistema-Falha de material ou equipamento	13800	3	47660	1,75		
2573	383	07	2026	13066	PAR12	PAR	0029212739	1	3	30/07/2026 05:32:45	30/07/2026 13:03:00	Interna-Não programada-Meio ambiente-Árvore ou Vegetação	13800	9	68284	67,54	FUSIBLELS	
2574	383	07	2026	13066	PAR12	PAR	0029212739	1	3	30/07/2026 12:00:00	30/07/2026 13:03:00	Interna-Não programada-Meio ambiente-Árvore ou Vegetação	13800	15	68284	15,75		
2575	383	07	2026	17209	MPA05	MPA	0029212769	1	3	30/07/2026 06:16:35	01/08/2026 11:30:00	Interna-Não programada-Próprias do sistema-Não identificada	220	35	27825	1.862,83	Trafo BT	Estação Transformadora
2576	383	07	2026	17209	MPA01	MPA	0029212781	1	3	30/07/2026 05:36:12	30/07/2026 14:00:04	Interna-Não programada-Meio ambiente-Árvore ou Vegetação	13800	64	27825	537,46	FUSIBLELS	

Item	Agente	Mês_Competencia	Ano_Competencia	Código Conjunto	Alimentador	Subestação	Número Ordem Interrupção	Tipo Interrupção	Código Motivo Expurgo	Data Hora Início Interrupção	Data Hora Fim Interrupção	Fato Gerador	Nível de Tensão	Qtd. Consumidoras Atingidas	Qtd. Consumidores Conjunto	CHI	Dispositivo	Elemento Responsável
2577	383	07	2026	17209	MPA01	MPA	0029212781	1	3	30/07/2026 05:36:12	30/07/2026 14:49:04	Interna-Não programada-Meio ambiente-Árvore ou Vegetação	13800	213	27825	1.962,68	FUSIBLELS	
2578	383	07	2026	13046	INO08	INO	0029212805	1	3	30/07/2026 05:38:38	31/07/2026 15:39:39	Interna-Não programada-Próprias do sistema-Falha de material ou equipamento	22D	2	55257	68,03	Trafo BT	Estação Transformadora
2579	383	07	2026	13031	CEL05	CEL	0029212815	1	3	30/07/2026 05:39:12	31/07/2026 12:10:00	Interna-Não programada-Próprias do sistema-Falha de material ou equipamento	22D	2	44928	61,03	Trafo BT	Estação Transformadora
2580	383	07	2026	13093	VDP02	VDP	0029212837	1	3	30/07/2026 05:43:46	30/07/2026 12:29:00	Interna-Não programada-Meio ambiente-Árvore ou Vegetação	13800	128	50529	864,50	Ch. Fusível	Base Fusível
2581	383	07	2026	13016	ANG06	ANG	0029212863	1	3	30/07/2026 07:08:08	01/08/2026 11:10:00	Interna-Não programada-Próprias do sistema-Falha de material ou equipamento	22D	169	43007	8.793,26	Trafo BT	Estação Transformadora
2582	383	07	2026	13015	ALC15	ALC	0029212865	1	3	30/07/2026 05:46:37	31/07/2026 01:42:00	Interna-Não programada-Próprias do sistema-Falha de material ou equipamento	13800	98	58653	1.952,46	FUSIBLELS	
2583	383	07	2026	17209	MPA05	MPA	0029212885	1	3	30/07/2026 05:48:25	31/07/2026 13:00:51	Interna-Não programada-Próprias do sistema-Não identificada	13800	16	27825	499,32	Ch. Fusível	Base Fusível
2584	383	07	2026	13022	BAX08	BAX	0029212889	1	3	30/07/2026 05:48:55	30/07/2026 13:46:00	Interna-Não programada-Meio ambiente-Árvore ou Vegetação	13800	43	56585	341,91	TRAMOMT	
2585	383	07	2026	13015	ALC09	ALC	0029212893	1	3	30/07/2026 06:00:03	31/07/2026 09:45:00	Interna-Não programada-Próprias do sistema-Falha de material ou equipamento	13800	73	58653	2.025,69	Ch. Fusível	Base Fusível
2586	383	07	2026	16395	ARL01	ARL	0029212901	1	3	30/07/2026 05:50:43	30/07/2026 11:50:00	Interna-Não programada-Meio ambiente-Árvore ou Vegetação	13800	17	22884	101,80	Ch. Fusível	Base Fusível
2587	383	07	2026	13015	ALC16	ALC	0029212915	1	3	30/07/2026 05:52:05	30/07/2026 10:00:00	Interna-Não programada-Meio ambiente-Árvore ou Vegetação	13800	102	58653	421,46	FUSIBLELS	
2588	383	07	2026	13032	CMB03	CMB	0029212949	1	3	30/07/2026 05:54:47	30/07/2026 12:46:27	Interna-Não programada-Meio ambiente-Árvore ou Vegetação	13800	18	11935	123,50	FUSIBLELS	
2589	383	07	2026	13060	MUR01	MUR	0029213009	1	3	30/07/2026 06:02:01	30/07/2026 10:35:00	Interna-Não programada-Meio ambiente-Árvore ou Vegetação	13800	138	35452	627,86	Ch. Fusível	Base Fusível
2590	383	07	2026	13089	TAG01	TAG	0029213031	1	3	30/07/2026 06:03:56	30/07/2026 16:39:01	Interna-Não programada-Próprias do sistema-Não identificada	22D	1	12237	10,58	Trafo BT	Estação Transformadora
2591	383	07	2026	13089	TAG01	TAG	0029213031	1	3	30/07/2026 16:10:00	30/07/2026 16:39:01	Interna-Não programada-Próprias do sistema-Não identificada	22D	12	12237	5,80		
2592	383	07	2026	13015	ALC04	ALC	0029213055	1	3	30/07/2026 06:05:10	30/07/2026 09:57:00	Interna-Não programada-Meio ambiente-Árvore ou Vegetação	13800	212	58653	819,14	Ch. Fusível	Base Fusível
2593	383	07	2026	13080	SAP01	SAP	0029213065	1	3	30/07/2026 00:10:04	30/07/2026 07:08:45	Interna-Não programada-Próprias do sistema-Falha de material ou equipamento	22D	1	56164	6,98	Trafo BT	Estação Transformadora
2594	383	07	2026	13057	MAM01	MAM	0029213075	1	3	30/07/2026 06:06:07	30/07/2026 10:00:30	Interna-Não programada-Meio ambiente-Árvore ou Vegetação	13800	171	39788	667,99	Ch. Fusível	Base Fusível
2595	383	07	2026	13057	MAM01	MAM	0029213075	1	3	30/07/2026 09:30:04	30/07/2026 10:00:30	Interna-Não programada-Meio ambiente-Árvore ou Vegetação	13800	1	39788	0,51		
2596	383	07	2026	13093	VDP06	VDP	0029213123	1	3	30/07/2026 06:10:44	30/07/2026 14:32:49	Interna-Não programada-Meio ambiente-Árvore ou Vegetação	13800	185	50529	1.548,09	FUSIBLELS	
2597	383	07	2026	17187	VIV01	VIV	0029213131	1	3	30/07/2026 06:11:08	01/08/2026 03:44:49	Interna-Não programada-Próprias do sistema-Falha de material ou equipamento	22D	1	33092	45,56	Trafo BT	Estação Transformadora
2598	383	07	2026	17189	ZSL06	ZSL	0029213149	1	3	30/07/2026 06:11:51	30/07/2026 21:02:17	Interna-Não programada-Meio ambiente-Árvore ou Vegetação	13800	93	31264	1.380,17	Ch. Fusível	Base Fusível
2599	383	07	2026	17189	ZSL06	ZSL	0029213175	1	3	29/07/2026 21:27:15	31/07/2026 02:22:16	Interna-Não programada-Próprias do sistema-Não identificada	13800	47	31264	1.359,10	Ch. Fusível	Base Fusível
2600	383	07	2026	13046	INO08	INO	0029213177	1	3	30/07/2026 06:13:06	30/07/2026 16:12:44	Interna-Não programada-Próprias do sistema-Falha de material ou equipamento	13800	144	55257	1.439,12	Ch. Fusível	Base Fusível
2601	383	07	2026	13025	BGN04	BGN	0029213187	1	3	30/07/2026 06:13:30	30/07/2026 21:42:28	Interna-Não programada-Meio ambiente-Árvore ou Vegetação	22D	49	29786	758,66	Trafo BT	Estação Transformadora
2602	383	07	2026	16389	NSA01	NSA	0029213191	1	3	30/07/2026 06:13:46	31/07/2026 05:31:48	Interna-Não programada-Meio ambiente-Árvore ou Vegetação	13800	17	30540	396,11	DISMANEST	
2603	383	07	2026	16389	NSA01	NSA	0029213191	1	3	30/07/2026 12:32:44	30/07/2026 12:38:44	Interna-Não programada-Meio ambiente-Árvore ou Vegetação	13800	58	30540	5,80	DISMANEST	
2604	383	07	2026	16389	NSA01	NSA	0029213191	1	3	30/07/2026 13:27:40	30/07/2026 20:04:31	Interna-Não programada-Meio ambiente-Árvore ou Vegetação	13800	2	30540	13,23	DISMANEST	
2605	383	07	2026	17187	ROL02	ROL	0029213203	1	3	30/07/2026 06:14:24	31/07/2026 00:30:00	Interna-Não programada-Próprias do sistema-Falha de material ou equipamento	13800	31	33092	566,06	FUSIBLELS	
2606	383	07	2026	16392	PAP02	PAP	0029213215	1	3	29/07/2026 17:54:18	30/07/2026 22:39:27	Interna-Não programada-Próprias do sistema-Falha de material ou equipamento	22D	1	15647	28,75	Trafo BT	Estação Transformadora
2607	383	07	2026	13066	PAR12	PAR	0029213221	1	3	30/07/2026 06:15:16	30/07/2026 10:27:00	Interna-Não programada-Meio ambiente-Árvore ou Vegetação	13800	116	68284	486,68	Ch. Fusível	Base Fusível
2608	383	07	2026	13047	ITP04	ITP	0029213223	1	3	30/07/2026 06:15:17	30/07/2026 10:55:00	Interna-Não programada-Meio ambiente-Árvore ou Vegetação	13800	316	23724	1.473,17	Ch. Fusível	Base Fusível
2609	383	07	2026	13035	EAR02	EAR	0029213227	1	3	30/07/2026 06:15:41	30/07/2026 09:01:05	Interna-Não programada-Meio ambiente-Descarga Atmosférica	13800	142	39144	391,45	Ch. Fusível	Base Fusível
2610	383	07	2026	13049	ITA06	ITA	0029213233	1	3	30/07/2026 06:15:57	30/07/2026 14:50:00	Interna-Não programada-Próprias do sistema-Falha de material ou equipamento	22D	46	40543	394,11	Trafo BT	Estação Transformadora
2611	383	07	2026	13066	PAR04	PAR	0029213241	1	3	30/07/2026 06:16:52	31/07/2026 10:48:00	Interna-Não programada-Próprias do sistema-Não identificada	13800	95	68284	2.709,29	Ch. Fusível	Base Fusível
2612	383	07	2026	13027	BUZ08	BUZ	0029213259	1	3	30/07/2026 06:17:55	30/07/2026 16:15:00	Interna-Não programada-Próprias do sistema-Falha de material ou equipamento	22D	1	33087	9,95	Trafo BT	Estação Transformadora
2613	383	07	2026	13053	ITI03	ITI	0029213279	1	3	30/07/2026 06:19:52	30/07/2026 16:59:00	Interna-Não programada-Próprias do sistema-Falha de material ou equipamento	22D	1	22389	10,65	Trafo BT	Estação Transformadora
2614	383	07	2026	13068	PIN10	PIN	0029213309	1	3	30/07/2026 03:00:50	31/07/2026 09:13:49	Interna-Não programada-Próprias do sistema-Falha de material ou equipamento	13800	77	45718	2.326,66	TRAMOMT	
2615	383	07	2026	16391	NVS02	NVS	0029213315	1	3	30/07/2026 06:19:17	30/07/2026 23:23:21	Interna-Não programada-Próprias do sistema-Falha de material ou equipamento	13800	1	25112	17,07	Ch. Fusível	Base Fusível
2616	383	07	2026	16391	NVS02	NVS	0029213315	1	3	30/07/2026 23:23:30	31/07/2026 02:31:00	Interna-Não programada-Próprias do sistema-Falha de material ou equipamento	13800	1	25112	3,13	Ch. Fusível	Base Fusível
2617	383	07	2026	13068	PIN03	PIN	0029213321	1	3	30/07/2026 06:22:31	30/07/2026 14:37:35	Interna-Não programada-Próprias do sistema-Falha de material ou equipamento	13800	423	45718	3.490,22	Ch. Fusível	Base Fusível
2618	383	07	2026	13089	TAG02	TAG	0029213349	1	3	30/07/2026 06:24:05	30/07/2026 11:07:48	Interna-Não programada-Meio ambiente-Árvore ou Vegetação	13800	64	12237	302,63	Ch. Fusível	Base Fusível
2619	383	07	2026	13015	ALC06	ALC	0029213363	1	3	30/07/2026 06:25:13	30/07/2026 13:31:00	Interna-Não programada-Não classificada	13800	91	58653	645,77	Ch. Fusível	Base Fusível
2620	383	07	2026	16395	FAG03	FAG	0029213385	1	3	30/07/2026 06:26:37	30/07/2026 23:10:37	Interna-Não programada-Meio ambiente-Árvore ou Vegetação	13800	17	22884	284,47	FUSIBLELS	
2621	383	07	2026	16393	BJD04	BJD	0029213391	1	3	30/07/2026 06:26:59	30/07/2026 10:32:59	Interna-Não programada-Meio ambiente-Descarga Atmosférica	22D	1	23170	4,10	Trafo BT	Estação Transformadora
2622	383	07	2026	13093	VDP09	VDP	0029213403	1	3	30/07/2026 06:27:16	31/07/2026 04:24:58	Interna-Não programada-Próprias do sistema-Falha de material ou equipamento	13800	338	50529	7.423,04	Ch. Fusível	Base Fusível
2623	383	07	2026	13032	CMB03	CMB	0029213421	1	3	30/07/2026 06:27:51	31/07/2026 14:50:00	Interna-Não programada-Meio ambiente-Árvore ou Vegetação	13800	2	11935	64,74	Ch. Fusível	Base Fusível
2624	383	07	2026	13076	RDO06	RDO	0029213433	1	3	30/07/2026 06:29:04	30/07/2026 16:07:24	Interna-Não programada-Próprias do sistema-Falha de material ou equipamento	22D	5	57440	48,19	Trafo BT	Estação Transformadora
2625	383	07	2026	13046	INO02	INO	0029213457	1	3	30/07/2026 06:30:41	31/07/2026 10:41:33	Interna-Não programada-Meio ambiente-Árvore ou Vegetação	13800	40	55257	1.127,24	Ch. Fusível	Base Fusível
2626	383	07	2026	13044	IBS08	IBS	0029213463	1	3	30/07/2026 06:31:06	31/07/2026 11:57:00	Interna-Não programada-Próprias do sistema-Não identificada	13800	2	36396	58,86	Ch. Fusível	Base Fusível
2627	383	07	2026	13080	ITC03	ITC	0029213469	1	3	30/07/2026 06:31:40	30/07/2026 10:53:43	Interna-Não programada-Meio ambiente-Descarga Atmosférica	22D	1	56164	4,37	Trafo BT	Estação Transformadora
2628	383	07	2026	13086	SPT04	SPT	0029213475	1	3	30/07/2026 06:32:07	30/07/2026 19:06:34	Interna-Não programada-Meio ambiente-Árvore ou Vegetação	13800	36	47660	452,67	Ch. Fusível	Base Fusível
2629	383	07	2026	17188	ARS08	ARS	0029213479	1	3	30/07/2026 06:32:14	30/07/2026 09:25:06	Interna-Não programada-Próprias do sistema-Falha de material ou equipamento	13800	112	33716	322,68	Ch. Fusível	Base Fusível
2630	383	07	2026	13042	ICA01	ICA	0029213491	1	3	30/07/2026 06:32:53	30/07/2026 19:31:02	Interna-Não programada-Meio ambiente-Árvore ou Vegetação	13800	133	45892	1.724,90	Ch. Fusível	Base Fusível
2631	383	07	2026	13015	ALC16	ALC	0029213513	1	3	30/07/2026 06:33:56	30/07/2026 09:26:02	Interna-Não programada-Próprias do sistema-Não identificada	13800	118	58653	338,46	Ch. Fusível	Base Fusível
2632	383	07	2026	17185	SPA05	SPA	0029213517	1	3	30/07/2026 06:34:02	30/07/2026 15:28:00	Interna-Não programada-Próprias do sistema-Falha de material ou equipamento	13800	18	38560	160,19	Ch. Fusível	Base Fusível
2633	383	07	2026	13067	PRM01	PRM	0029213527	1	3	30/07/2026 06:34:18	30/07/2026 12:52:30	Interna-Não programada-Meio ambiente-Árvore ou Vegetação	13800	80	15515	504,27	Ch. Fusível	Base Fusível
2634	383	07	2026	13088	TAM04	TAM	0029213551	1	3	30/07/2026 06:36:26	30/07/2026 15:10:00	Interna-Não programada-Próprias do sistema-Falha de material ou equipamento	22D	30	47070	256,78	Trafo BT	Estação Transformadora
2635	383	07	2026	13041	13P	GXD	0029213569	1	3	30/07/2026 06:36:40	30/07/2026 10:24:06	Interna-Não programada-Meio ambiente-Árvore ou Vegetação	13800	39	51776	147,83	Ch. Fusível	Base Fusível
2636	383	07	2026	13016	ANG09	ANG	0029213583	1	3	30/07/2026 06:37:04	01/08/2026 13:30:00	Interna-Não programada-Próprias do sistema-Falha de material ou equipamento	13800	15	43007	823,23	FUSIBLELS	
2637	383	07	2026	13016	ANG09	ANG	0029213583	1	3	30/07/2026 06:37:04	01/08/2026 13:30:01	Interna-Não programada-Próprias do sistema-Falha de material ou equipamento	13800	92	43007	5.049,19	FUSIBLELS	
2638	383	07	2026	16394	RSD03	RSD	0029213585	1	3	30/07/2026 06:37:13	30/07/2026 11:48:52	Interna-Não programada-Meio ambiente-Árvore ou Vegetação	13800	18	63964	93,49	Ch. Fusível	Base Fusível
2639	383	07	2026	13067	PRM02	PRM	0029213587	1	3	30/07/2026 06:37:27	30/07/2026 13:35:42	Interna-Não programada-Próprias do sistema-Falha de material ou equipamento	13800	18	15515	125,48	Ch. Fusível	Base Fusível
2640	383	07	2026	13046	INO07	INO	0029213591	1	3	30/07/2026 06:37:28	31/07/2026 20:40:00	Interna-Não programada-Meio ambiente-Árvore ou Vegetação	22D	15	55257	570,63	Trafo BT	Estação Transformadora
2641	383	07	2026	13021	AVI01	AVI	0029213595	1	3	30/07/2026 06:35:55	31/07/2026 11:00:00	Interna-Não programada-Próprias do sistema-Falha de material ou equipamento	13800	1	36842	28,40	Ch. Fusível	Base Fusível
2642	383	07	2026	13079	SCS03	SCS	0029213649	1	3	30/07/2026 06:40:00	30/07/2026 13:36:20	Interna-Não programada-Próprias do sistema-Não identificada	13800	147	33811	1.020,02	Ch. Fusível	Base Fusível

Item	Agente	Mês Competencia	Ano Competencia	Código Conjunto	Alimentador	Subestação	Número Ordem Interrupção	Tipo Interrupção	Código Motivo Expurgo	Data Hora Início Interrupção	Data Hora Fim Interrupção	Fato Gerador	Nível de Tensão	Qtd. Consumidoras Atingidas	Qtd. Consumidores Conjunto	CHI	Dispositivo	Elemento Responsável
2643	383	07	2026	13067	PRM01	PRM	0029213659	1	3	30/07/2026 06:40:56	30/07/2026 23:02:35	Interna-Não programada-Próprias do sistema-Falha de material ou equipamento	13800	102	15515	1.668,80	FUSIBLELS	
2644	383	07	2026	13051	ITO01	ITO	0029213665	1	3	30/07/2026 06:41:13	30/07/2026 15:20:00	Interna-Não programada-Meio ambiente-Árvore ou Vegetação	13800	64	12758	553,37	Ch. Fusível	Base Fusível
2645	383	07	2026	13031	CEL12	CEL	0029213685	1	3	30/07/2026 06:42:06	30/07/2026 08:22:29	Interna-Não programada-Meio ambiente-Árvore ou Vegetação	13800	35	44928	58,56	Ch. Fusível	Base Fusível
2646	383	07	2026	13031	CEL12	CEL	0029213685	1	3	31/07/2026 13:04:45	31/07/2026 13:28:00	Interna-Não programada-Meio ambiente-Árvore ou Vegetação	13800	35	44928	13,56	Ch. Fusível	Base Fusível
2647	383	07	2026	13057	PTI04	PTI	0029213699	1	3	30/07/2026 06:42:32	30/07/2026 10:15:01	Interna-Não programada-Meio ambiente-Árvore ou Vegetação	13800	29	39788	102,70	FUSIBLELS	
2648	383	07	2026	13057	PTI04	PTI	0029213699	1	3	30/07/2026 06:42:32	30/07/2026 15:40:00	Interna-Não programada-Meio ambiente-Árvore ou Vegetação	13800	3	39788	26,87	FUSIBLELS	
2649	383	07	2026	13037	GAB14	GAB	0029213701	1	3	30/07/2026 06:42:34	30/07/2026 09:35:00	Interna-Não programada-Próprias do sistema-Falha de material ou equipamento	13800	66	65033	189,68	Ch. Fusível	Base Fusível
2650	383	07	2026	17188	ARS06	ARS	0029213745	1	3	30/07/2026 06:44:09	31/07/2026 12:30:31	Interna-Não programada-Próprias do sistema-Falha de material ou equipamento	13800	153	33716	4.555,23	FUSIBLELS	
2651	383	07	2026	17188	ARS06	ARS	0029213745	1	3	30/07/2026 09:48:21	31/07/2026 12:30:31	Interna-Não programada-Próprias do sistema-Falha de material ou equipamento	13800	3	33716	80,11		
2652	383	07	2026	13060	MUR06	MUR	0029213757	1	3	30/07/2026 06:44:41	31/07/2026 03:00:00	Interna-Não programada-Próprias do sistema-Não identificada	220	52	35452	1.053,27	Trafo BT	Estação Transformadora
2653	383	07	2026	17209	MPA15	MPA	0029213785	1	3	30/07/2026 06:46:12	31/07/2026 12:07:51	Interna-Não programada-Meio ambiente-Árvore ou Vegetação	13800	50	27825	1.468,04	Ch. Fusível	Base Fusível
2654	383	07	2026	17209	MPA15	MPA	0029213785	1	3	30/07/2026 11:30:12	31/07/2026 12:07:51	Interna-Não programada-Meio ambiente-Árvore ou Vegetação	13800	1	27825	24,63		
2655	383	07	2026	13046	INO05	INO	0029213793	1	3	30/07/2026 06:46:00	30/07/2026 13:02:00	Interna-Não programada-Próprias do sistema-Falha de material ou equipamento	220	1	55257	6,27	Trafo BT	Estação Transformadora
2656	383	07	2026	13079	SCS01	SCS	0029213797	1	3	30/07/2026 06:46:51	31/07/2026 14:21:00	Interna-Não programada-Próprias do sistema-Falha de material ou equipamento	220	1	33811	31,57	Trafo BT	Estação Transformadora
2657	383	07	2026	13057	PTI02	PTI	0029213807	1	3	30/07/2026 06:47:05	30/07/2026 11:00:00	Interna-Não programada-Próprias do sistema-Não identificada	13800	82	39788	345,65	Ch. Fusível	Base Fusível
2658	383	07	2026	13057	PTI02	PTI	0029213807	1	3	30/07/2026 10:40:14	30/07/2026 11:00:00	Interna-Não programada-Próprias do sistema-Não identificada	13800	1	39788	0,33		
2659	383	07	2026	16387	JAC05	JAC	0029213825	1	3	30/07/2026 06:47:50	30/07/2026 10:30:06	Interna-Não programada-Meio ambiente-Árvore ou Vegetação	13800	14	22576	51,86	Ch. Fusível	Base Fusível
2660	383	07	2026	13047	ITP05	ITP	0029213837	1	3	30/07/2026 06:48:11	31/07/2026 11:21:48	Interna-Não programada-Próprias do sistema-Falha de material ou equipamento	220	59	23724	1.685,06	Trafo BT	Estação Transformadora
2661	383	07	2026	13041	GXD09	GXD	0029213839	1	3	30/07/2026 06:48:17	30/07/2026 12:00:00	Interna-Não programada-Próprias do sistema-Falha de material ou equipamento	13800	51	51776	264,96	Ch. Fusível	Base Fusível
2662	383	07	2026	13042	ICA13	ICA	0029213841	1	3	30/07/2026 06:48:21	31/07/2026 21:12:14	Interna-Não programada-Meio ambiente-Árvore ou Vegetação	13800	9	45892	345,58	DISMANEST	
2663	383	07	2026	13060	MUR02	MUR	0029213845	1	3	30/07/2026 06:48:28	31/07/2026 02:40:00	Interna-Não programada-Próprias do sistema-Não identificada	220	2	35452	39,72	Trafo BT	Estação Transformadora
2664	383	07	2026	13046	INO07	INO	0029213851	1	3	30/07/2026 06:48:36	31/07/2026 01:27:01	Interna-Não programada-Próprias do sistema-Falha de material ou equipamento	13800	130	55257	2.423,24	Ch. Fusível	Base Fusível
2665	383	07	2026	13046	INO07	INO	0029213851	1	3	30/07/2026 06:48:36	31/07/2026 19:47:42	Interna-Não programada-Próprias do sistema-Falha de material ou equipamento	13800	61	55257	2.256,08	Ch. Fusível	Base Fusível
2666	383	07	2026	13046	INO07	INO	0029213851	1	3	31/07/2026 14:28:44	31/07/2026 19:47:42	Interna-Não programada-Próprias do sistema-Falha de material ou equipamento	13800	130	55257	691,09	Ch. Fusível	Base Fusível
2667	383	07	2026	16389	NSA04	NSA	0029213859	1	3	30/07/2026 06:49:10	30/07/2026 08:13:00	Interna-Não programada-Meio ambiente-Árvore ou Vegetação	13800	78	30540	108,98	Ch. Fusível	Base Fusível
2668	383	07	2026	13041	GXD01	GXD	0029213865	1	3	29/07/2026 17:02:27	30/07/2026 09:30:00	Interna-Não programada-Meio ambiente-Árvore ou Vegetação	13800	110	51776	1.810,51	Ch. Fusível	Base Fusível
2669	383	07	2026	13016	ANG03	ANG	0029213869	1	3	30/07/2026 06:49:23	30/07/2026 12:32:13	Interna-Não programada-Meio ambiente-Árvore ou Vegetação	13800	46	43007	262,84	Ch. Fusível	Base Fusível
2670	383	07	2026	13016	ANG03	ANG	0029213869	1	3	31/07/2026 13:39:20	31/07/2026 19:15:00	Interna-Não programada-Meio ambiente-Árvore ou Vegetação	13800	31	43007	173,43	Ch. Fusível	Base Fusível
2671	383	07	2026	13016	ANG03	ANG	0029213869	1	3	31/07/2026 13:39:20	31/07/2026 19:32:00	Interna-Não programada-Meio ambiente-Árvore ou Vegetação	13800	15	43007	88,17	Ch. Fusível	Base Fusível
2672	383	07	2026	13031	CEL03	CEL	0029213873	1	3	30/07/2026 06:49:37	30/07/2026 18:11:29	Interna-Não programada-Meio ambiente-Árvore ou Vegetação	13800	158	44928	1.795,58	DISMANLS	
2673	383	07	2026	13031	CEL03	CEL	0029213873	1	3	30/07/2026 14:41:10	30/07/2026 18:11:29	Interna-Não programada-Meio ambiente-Árvore ou Vegetação	13800	34	44928	119,18	DISMANLS	
2674	383	07	2026	13056	QUI02	QUI	0029213893	1	3	30/07/2026 06:49:58	30/07/2026 12:50:00	Interna-Não programada-Próprias do sistema-Não identificada	220	1	55555	6,00	Trafo BT	Estação Transformadora
2675	383	07	2026	17185	SPA05	SPA	0029213927	1	3	30/07/2026 06:50:53	30/07/2026 09:51:00	Interna-Não programada-Próprias do sistema-Falha de material ou equipamento	13800	5	38560	15,01	Ch. Fusível	Base Fusível
2676	383	07	2026	13074	RBN01	RBN	0029213931	1	3	30/07/2026 06:51:05	30/07/2026 13:23:21	Interna-Não programada-Próprias do sistema-Não identificada	13800	31	19715	202,67	Ch. Fusível	Base Fusível
2677	383	07	2026	13066	PAR06	PAR	0029213953	1	3	30/07/2026 06:51:40	30/07/2026 12:45:05	Interna-Não programada-Próprias do sistema-Não identificada	13800	48	68284	282,73	Ch. Fusível	Base Fusível
2678	383	07	2026	13070	POR05	POR	0029213957	1	3	30/07/2026 06:51:45	30/07/2026 17:12:36	Interna-Não programada-Próprias do sistema-Não identificada	13800	234	34340	2.421,32	Ch. Fusível	Base Fusível
2679	383	07	2026	13022	BAX07	BAX	0029213977	1	3	30/07/2026 06:52:16	30/07/2026 15:45:00	Interna-Não programada-Próprias do sistema-Falha de material ou equipamento	220	1	56585	8,88	Trafo BT	Estação Transformadora
2680	383	07	2026	13037	GAB15	GAB	0029213997	1	3	30/07/2026 06:53:03	30/07/2026 10:15:00	Interna-Não programada-Próprias do sistema-Falha de material ou equipamento	13800	76	65033	255,80	TRAMOMT	
2681	383	07	2026	16388	CAB01	CAB	0029214001	1	3	30/07/2026 06:53:08	30/07/2026 12:24:00	Interna-Não programada-Meio ambiente-Árvore ou Vegetação	13800	15	17177	82,72	Ch. Fusível	Base Fusível
2682	383	07	2026	13049	ITA04	ITA	0029214003	1	3	30/07/2026 06:53:08	30/07/2026 17:40:00	Interna-Não programada-Próprias do sistema-Falha de material ou equipamento	220	6	40543	64,69	Trafo BT	Estação Transformadora
2683	383	07	2026	13031	CEL01	CEL	0029214029	1	3	30/07/2026 06:53:50	30/07/2026 08:22:29	Interna-Não programada-Próprias do sistema-Não identificada	13800	187	44928	276,29	FUSIBLELS	
2684	383	07	2026	17209	MPA16	MPA	0029214075	1	3	30/07/2026 06:55:23	30/07/2026 11:04:00	Interna-Não programada-Meio ambiente-Árvore ou Vegetação	13800	158	27825	654,69	Ch. Fusível	Base Fusível
2685	383	07	2026	17187	VIV02	VIV	0029214083	1	3	30/07/2026 06:55:58	30/07/2026 21:25:00	Interna-Não programada-Próprias do sistema-Falha de material ou equipamento	13800	222	33092	3.215,42	Religador	Religadora Automática
2686	383	07	2026	13057	PTI04	PTI	0029214087	1	3	30/07/2026 06:56:07	30/07/2026 15:48:32	Interna-Não programada-Meio ambiente-Árvore ou Vegetação	13800	241	39788	2.138,54	Ch. Fusível	Base Fusível
2687	383	07	2026	13051	ITO03	ITO	0029214091	1	3	30/07/2026 06:56:09	30/07/2026 08:27:58	Interna-Não programada-Próprias do sistema-Não identificada	13800	23	12758	35,20	Ch. Fusível	Base Fusível
2688	383	07	2026	13068	PIN06	PIN	0029214095	1	3	30/07/2026 06:56:10	30/07/2026 10:14:29	Interna-Não programada-Próprias do sistema-Falha de material ou equipamento	220	7	45718	23,14	Trafo BT	Estação Transformadora
2689	383	07	2026	13060	MUR05	MUR	0029214099	1	3	30/07/2026 06:56:18	30/07/2026 12:38:00	Interna-Não programada-Próprias do sistema-Falha de material ou equipamento	13800	91	35452	518,24	Ch. Fusível	Base Fusível
2690	383	07	2026	13060	MUR05	MUR	0029214099	1	3	30/07/2026 11:48:00	30/07/2026 12:38:00	Interna-Não programada-Próprias do sistema-Falha de material ou equipamento	13800	9	35452	7,50		
2691	383	07	2026	13046	INO07	INO	0029214109	1	3	30/07/2026 06:56:55	02/08/2026 03:33:00	Interna-Não programada-Próprias do sistema-Falha de material ou equipamento	220	1	55257	68,60	Trafo BT	Estação Transformadora
2692	383	07	2026	13046	INO07	INO	0029214119	1	3	30/07/2026 06:57:12	31/07/2026 15:22:00	Interna-Não programada-Próprias do sistema-Falha de material ou equipamento	220	4	55257	129,65	Trafo BT	Estação Transformadora
2693	383	07	2026	16391	NVS01	NVS	0029214121	1	3	30/07/2026 06:57:18	30/07/2026 13:50:00	Interna-Não programada-Meio ambiente-Árvore ou Vegetação	13800	102	25112	701,59	Ch. Fusível	Base Fusível
2694	383	07	2026	13088	TAM04	TAM	0029214125	1	3	30/07/2026 06:57:19	30/07/2026 15:10:00	Interna-Não programada-Próprias do sistema-Falha de material ou equipamento	13800	59	47070	484,47	TRAMOMT	
2695	383	07	2026	13037	GAB01	GAB	0029214155	1	3	30/07/2026 06:57:58	30/07/2026 14:29:00	Interna-Não programada-Meio ambiente-Árvore ou Vegetação	13800	48	65033	360,83	Ch. Fusível	Base Fusível
2696	383	07	2026	17209	MPA16	MPA	0029214157	1	3	30/07/2026 06:58:02	31/07/2026 15:09:00	Interna-Não programada-Próprias do sistema-Falha de material ou equipamento	13800	37	27825	1.190,76	Ch. Fusível	Base Fusível
2697	383	07	2026	13021	AVI07	AVI	0029214169	1	3	29/07/2026 22:14:26	30/07/2026 12:20:02	Interna-Não programada-Meio ambiente-Árvore ou Vegetação	13800	22	36842	310,05	Ch. Fusível	Base Fusível
2698	383	07	2026	13058	MAR02	MAR	0029214177	1	3	30/07/2026 06:58:53	31/07/2026 10:26:28	Interna-Não programada-Meio ambiente-Árvore ou Vegetação	13800	35	60819	961,09	Ch. Fusível	Base Fusível
2699	383	07	2026	13058	MAR02	MAR	0029214177	1	3	31/07/2026 09:34:26	31/07/2026 10:26:28	Interna-Não programada-Meio ambiente-Árvore ou Vegetação	13800	2	60819	1,73		
2700	383	07	2026	13067	PRM02	PRM	0029214197	1	3	30/07/2026 06:59:27	31/07/2026 03:55:00	Interna-Não programada-Meio ambiente-Árvore ou Vegetação	13800	36	15515	753,33	Ch. Fusível	Base Fusível
2701	383	07	2026	13046	INO08	INO	0029214225	1	3	30/07/2026 07:00:27	30/07/2026 17:17:10	Interna-Não programada-Próprias do sistema-Falha de material ou equipamento	13800	12	55257	123,34	Ch. Fusível	Base Fusível
2702	383	07	2026	16389	NSA03	NSA	0029214231	1	3	30/07/2026 07:00:32	30/07/2026 09:30:56	Interna-Não programada-Meio ambiente-Árvore ou Vegetação	220	5	30540	12,53	Trafo BT	Estação Transformadora
2703	383	07	2026	17189	ZSL03	ZSL	0029214241	1	3	30/07/2026 07:01:03	01/08/2026 09:27:37	Interna-Não programada-Próprias do sistema-Não identificada	220	34	31264	1.715,05	Trafo BT	Estação Transformadora
2704	383	07	2026	13022	BAX09	BAX	0029214251	1	3	30/07/2026 07:01:13	30/07/2026 15:08:47	Interna-Não programada-Meio ambiente-Árvore ou Vegetação	220	130	56585	1.056,39	Trafo BT	Estação Transformadora
2705	383	07	2026	13051	ITO01	ITO	0029214259	1	3	30/07/2026 07:01:30	30/07/2026 12:25:00	Interna-Não programada-Meio ambiente-Árvore ou Vegetação	13800	26	12758	140,18	Ch. Fusível	Base Fusível
2706	383	07	2026	13093	VDP05	VDP	0029214265	1	3	30/07/2026 07:01:56	30/07/2026 16:06:00	Interna-Não programada-Meio ambiente-Árvore ou Vegetação	13800	46	50529	417,12	FUSIBLELS	
2707	383	07	2026	17209	MPA15	MPA	0029214291	1	3	30/07/2026 07:01:31	31/07/2026 12:30:00	Interna-Não programada-Meio ambiente-Descarga Atmosférica	13800	20	27825	589,49	FUSIBLELS	
2708	383	07	2026	13057	MAM01	MAM	0029216631	1	3	30/07/2026 08:10:41	31/07/2026 13:08:00	Interna-Não programada-Próprias do sistema-Falha de material ou equipamento	13800	64	39788	1.853,14	DISMANLS	

Item	Agente	Mês Competencia	Ano Competencia	Código Conjunto	Alimentador	Subestação	Número Ordem Interrupção	Tipo Interrupção	Código Motivo Expurgo	Data Hora Início Interrupção	Data Hora Fim Interrupção	Fato Gerador	Nível de Tensão	Qtd. Consumidoras Atingidas	Qtd. Consumidores Conjunto	CHI	Dispositivo	Elemento Responsável
2709	383	07	2026	13022	BAX05	BAX	0029216641	1	3	30/07/2026 08:11:17	31/07/2026 09:10:00	Interna-Não programada-Meio ambiente-Árvore ou Vegetação	22D	1	56585	24,98	Trafo BT	Estação Transformadora
2710	383	07	2026	16395	ARL03	ARL	0029216649	1	3	30/07/2026 08:11:31	31/07/2026 17:00:00	Interna-Não programada-Meio ambiente-Árvore ou Vegetação	13800	12	22884	393,70	Ch. Fusível	Base Fusível
2711	383	07	2026	13025	BGN05	BGN	0029216667	1	3	30/07/2026 08:11:57	30/07/2026 13:26:07	Interna-Não programada-Próprias do sistema-Falha de material ou equipamento	22D	2	29786	10,47	Trafo BT	Estação Transformadora
2712	383	07	2026	13016	ANG05	ANG	0029216669	1	3	30/07/2026 08:11:58	30/07/2026 12:30:35	Interna-Não programada-Próprias do sistema-Falha de material ou equipamento	22D	1	43007	4,31	Trafo BT	Estação Transformadora
2713	383	07	2026	13064	PAL04	PAL	0029216703	1	3	30/07/2026 08:13:08	30/07/2026 15:15:00	Interna-Não programada-Próprias do sistema-Falha de material ou equipamento	22D	12	40461	84,37	Trafo BT	Estação Transformadora
2714	383	07	2026	13047	ITP06	ITP	0029219171	1	3	30/07/2026 04:26:48	30/07/2026 12:32:00	Interna-Não programada-Meio ambiente-Árvore ou Vegetação	13800	53	23724	428,59	Ch. Fusível	Base Fusível
2715	383	07	2026	13047	CSSECD2	SEC	0029219193	1	3	30/07/2026 09:22:17	30/07/2026 16:01:00	Interna-Não programada-Meio ambiente-Árvore ou Vegetação	13800	5	23724	33,23	Ch. Fusível	Base Fusível
2716	383	07	2026	13027	BUZ08	BUZ	0029219209	1	3	30/07/2026 09:22:50	30/07/2026 16:56:12	Interna-Não programada-Próprias do sistema-Falha de material ou equipamento	22D	1	33087	7,56	Trafo BT	Estação Transformadora
2717	383	07	2026	13070	PDR09	PDR	0029219211	1	3	30/07/2026 09:22:53	30/07/2026 16:43:08	Interna-Não programada-Próprias do sistema-Falha de material ou equipamento	13800	50	34340	366,88	Ch. Fusível	Base Fusível
2718	383	07	2026	13070	PDR09	PDR	0029219211	1	3	30/07/2026 15:37:50	30/07/2026 16:43:08	Interna-Não programada-Próprias do sistema-Falha de material ou equipamento	13800	137	34340	149,10	Ch. Fusível	Base Fusível
2719	383	07	2026	17188	ARS01	ARS	0029219219	1	3	30/07/2026 09:22:59	30/07/2026 23:35:41	Interna-Não programada-Meio ambiente-Árvore ou Vegetação	13800	52	33716	739,01	Ch. Fusível	Base Fusível
2720	383	07	2026	16393	BJD04	BJD	0029219223	1	3	30/07/2026 09:23:03	30/07/2026 10:28:03	Interna-Não programada-Meio ambiente-Árvore ou Vegetação	22D	49	23170	53,08	Trafo BT	Estação Transformadora
2721	383	07	2026	17189	ZSL06	ZSL	0029219299	1	3	30/07/2026 09:25:08	30/07/2026 18:39:14	Interna-Não programada-Próprias do sistema-Não identificada	13800	33	31264	304,76	Ch. Fusível	Base Fusível
2722	383	07	2026	13021	AVI03	AVI	0029219319	1	3	30/07/2026 09:25:40	30/07/2026 12:00:00	Interna-Não programada-Próprias do sistema-Não identificada	13800	142	36842	365,26	FUSIBLELS	
2723	383	07	2026	13021	AVI03	AVI	0029219319	1	3	30/07/2026 11:10:57	30/07/2026 12:00:00	Interna-Não programada-Próprias do sistema-Não identificada	13800	4	36842	3,27		
2724	383	07	2026	13093	VDP06	VDP	0029219349	1	3	30/07/2026 09:26:35	30/07/2026 09:56:17	Interna-Não programada-Meio ambiente-Árvore ou Vegetação	13800	55	50529	27,22	Ch. Fusível	Base Fusível
2725	383	07	2026	13046	INO07	INO	0029219389	1	3	30/07/2026 09:27:36	01/08/2026 11:25:42	Interna-Não programada-Próprias do sistema-Falha de material ou equipamento	22D	1	55257	49,97	Trafo BT	Estação Transformadora
2726	383	07	2026	13079	SCS05	SCS	0029219391	1	3	29/07/2026 20:56:27	30/07/2026 16:10:00	Interna-Não programada-Próprias do sistema-Não identificada	13800	67	33811	1.288,13	Ch. Fusível	Base Fusível
2727	383	07	2026	13066	PAR06	PAR	0029219403	1	3	30/07/2026 09:28:29	31/07/2026 15:58:00	Interna-Não programada-Próprias do sistema-Falha de material ou equipamento	22D	3	68284	91,48	Trafo BT	Estação Transformadora
2728	383	07	2026	13051	ITO02	ITO	0029219411	1	3	30/07/2026 09:28:33	01/08/2026 12:40:50	Interna-Não programada-Meio ambiente-Árvore ou Vegetação	13800	8	12758	409,64	Ch. Fusível	Base Fusível
2729	383	07	2026	13037	GAB10	GAB	0029226077	1	3	30/07/2026 12:03:42	30/07/2026 16:25:00	Interna-Não programada-Próprias do sistema-Falha de material ou equipamento	22D	5	65033	21,78	Trafo BT	Estação Transformadora
2730	383	07	2026	13047	ITP04	ITP	0029226081	1	3	30/07/2026 12:03:52	30/07/2026 16:11:22	Interna-Não programada-Próprias do sistema-Falha de material ou equipamento	22D	1	23724	4,13	Trafo BT	Estação Transformadora
2731	383	07	2026	13066	PAR12	PAR	0029226119	1	3	30/07/2026 12:05:08	31/07/2026 20:00:00	Interna-Não programada-Próprias do sistema-Não identificada	22D	5	68284	159,57	Trafo BT	Estação Transformadora
2732	383	07	2026	13091	TRB03	TRB	0029226127	1	3	30/07/2026 12:05:21	30/07/2026 14:25:32	Interna-Não programada-Próprias do sistema-Falha de material ou equipamento	22D	2	58477	4,67	Trafo BT	Estação Transformadora
2733	383	07	2026	17188	ARS06	ARS	0029226157	1	3	30/07/2026 12:06:07	31/07/2026 03:20:00	Interna-Não programada-Próprias do sistema-Falha de material ou equipamento	13800	44	33716	670,18	Ch. Fusível	Base Fusível
2734	383	07	2026	13058	MAR02	MAR	0029226165	1	3	30/07/2026 12:06:23	30/07/2026 14:07:06	Interna-Não programada-Meio ambiente-Árvore ou Vegetação	13800	344	60819	692,11	Ch. Fusível	Base Fusível
2735	383	07	2026	13066	PAR11	PAR	0029226171	1	3	29/07/2026 18:06:47	01/08/2026 17:13:45	Interna-Não programada-Próprias do sistema-Falha de material ou equipamento	13800	20	68284	1.422,32	Ch. Fusível	Base Fusível
2736	383	07	2026	13066	PAR11	PAR	0029226171	1	3	31/07/2026 12:06:33	01/08/2026 17:13:45	Interna-Não programada-Próprias do sistema-Falha de material ou equipamento	13800	12	68284	349,44		
2737	383	07	2026	13080	ITC03	ITC	0029226181	1	3	30/07/2026 12:06:56	30/07/2026 14:11:32	Interna-Não programada-Meio ambiente-Árvore ou Vegetação	22D	1	56164	2,08	Trafo BT	Estação Transformadora
2738	383	07	2026	13022	BAX07	BAX	0029226187	1	3	30/07/2026 12:07:08	30/07/2026 15:57:46	Interna-Não programada-Próprias do sistema-Falha de material ou equipamento	22D	1	56585	3,84	Trafo BT	Estação Transformadora
2739	383	07	2026	13068	PIN02	PIN	0029226219	1	3	30/07/2026 12:08:09	31/07/2026 08:00:19	Interna-Não programada-Meio ambiente-Árvore ou Vegetação	13800	183	45718	3.636,11	Ch. Fusível	Base Fusível
2740	383	07	2026	13067	PRM01	PRM	0029226241	1	3	30/07/2026 12:09:05	31/07/2026 15:25:00	Interna-Não programada-Próprias do sistema-Falha de material ou equipamento	22D	1	15515	27,27	Trafo BT	Estação Transformadora
2741	383	07	2026	13055	MBU01	MBU	0029226269	1	3	30/07/2026 12:10:08	30/07/2026 21:25:00	Interna-Não programada-Meio ambiente-Árvore ou Vegetação	13800	14	17478	129,47	Ch. Fusível	Base Fusível
2742	383	07	2026	13055	MBU01	MBU	0029226269	1	3	30/07/2026 15:25:00	30/07/2026 21:25:00	Interna-Não programada-Meio ambiente-Árvore ou Vegetação	13800	46	17478	276,00	Ch. Fusível	Base Fusível
2743	383	07	2026	13022	BAX03	BAX	0029226293	1	3	30/07/2026 12:11:18	30/07/2026 18:19:06	Interna-Não programada-Próprias do sistema-Falha de material ou equipamento	22D	1	56585	6,13	Trafo BT	Estação Transformadora
2744	383	07	2026	13028	CAF06	CAF	0029226297	1	3	30/07/2026 07:53:28	30/07/2026 17:50:00	Interna-Não programada-Próprias do sistema-Não identificada	13800	112	54008	1.113,53	Ch. Fusível	Base Fusível
2745	383	07	2026	13028	CAF06	CAF	0029226297	1	3	30/07/2026 17:30:00	30/07/2026 17:50:00	Interna-Não programada-Próprias do sistema-Não identificada	13800	1	54008	0,33		
2746	383	07	2026	13041	GXD09	GXD	0029226299	1	3	30/07/2026 12:11:45	30/07/2026 15:34:00	Interna-Não programada-Meio ambiente-Árvore ou Vegetação	13800	42	51776	141,57	Ch. Fusível	Base Fusível
2747	383	07	2026	17209	MPA15	MPA	0029214291	1	3	31/07/2026 10:30:48	31/07/2026 12:30:00	Interna-Não programada-Meio ambiente-Descarga Atmosférica	13800	2	27825	3,97		
2748	383	07	2026	13027	BUZ01	BUZ	0029214611	1	3	30/07/2026 07:10:03	30/07/2026 10:45:00	Interna-Não programada-Meio ambiente-Descarga Atmosférica	13800	1	33087	3,58	Chave Faca	Chave Unipolar
2749	383	07	2026	13031	CEL15	CEL	0029214619	1	3	30/07/2026 07:12:57	31/07/2026 10:30:00	Interna-Não programada-Próprias do sistema-Não identificada	13800	61	44928	1.664,33	FUSIBLELS	
2750	383	07	2026	17189	ZSL06	ZSL	0029214631	1	3	30/07/2026 07:13:25	31/07/2026 02:35:36	Interna-Não programada-Meio ambiente-Árvore ou Vegetação	13800	91	31264	1.762,64	Ch. Fusível	Base Fusível
2751	383	07	2026	13060	MUR02	MUR	0029214633	1	3	30/07/2026 07:13:26	30/07/2026 19:33:17	Interna-Não programada-Próprias do sistema-Não identificada	13800	41	35452	505,56	Ch. Fusível	Base Fusível
2752	383	07	2026	13046	INO08	INO	0029214637	1	3	30/07/2026 11:13:15	30/07/2026 15:09:59	Interna-Não programada-Próprias do sistema-Falha de material ou equipamento	22D	1	55257	3,95	Trafo BT	Estação Transformadora
2753	383	07	2026	13046	INO08	INO	0029214637	1	3	30/07/2026 17:30:27	31/07/2026 14:50:00	Interna-Não programada-Próprias do sistema-Falha de material ou equipamento	22D	1	55257	21,33	Trafo BT	Estação Transformadora
2754	383	07	2026	13022	BAX05	BAX	0029214647	1	3	30/07/2026 07:09:07	30/07/2026 10:51:00	Interna-Não programada-Meio ambiente-Descarga Atmosférica	13800	35	56585	129,43	Ch. Fusível	Base Fusível
2755	383	07	2026	13067	PRM02	PRM	0029214671	1	3	30/07/2026 07:15:16	30/07/2026 12:21:00	Interna-Não programada-Meio ambiente-Árvore ou Vegetação	13800	62	15515	315,92	Ch. Fusível	Base Fusível
2756	383	07	2026	13057	TAT01	TAT	0029214681	1	3	30/07/2026 07:15:22	31/07/2026 09:45:00	Interna-Não programada-Próprias do sistema-Não identificada	13800	26	39788	688,84	Ch. Fusível	Base Fusível
2757	383	07	2026	13086	SPT06	SPT	0029214687	1	3	30/07/2026 07:15:38	30/07/2026 14:50:08	Interna-Não programada-Próprias do sistema-Não identificada	13800	104	47660	787,80	Ch. Fusível	Base Fusível
2758	383	07	2026	13093	VDP12	VDP	0029214703	1	3	30/07/2026 07:16:01	31/07/2026 23:13:00	Interna-Não programada-Próprias do sistema-Falha de material ou equipamento	13800	28	50529	1.118,59	Ch. Fusível	Base Fusível
2759	383	07	2026	13066	NPA05	NPA	0029214747	1	3	30/07/2026 07:15:38	30/07/2026 22:35:00	Interna-Não programada-Meio ambiente-Árvore ou Vegetação	13800	16	68284	245,16	Ch. Fusível	Base Fusível
2760	383	07	2026	13015	ALC14	ALC	0029214755	1	3	30/07/2026 07:17:53	30/07/2026 15:30:13	Interna-Não programada-Meio ambiente-Árvore ou Vegetação	13800	63	58653	516,95	Ch. Fusível	Base Fusível
2761	383	07	2026	13015	ALC14	ALC	0029214755	1	3	30/07/2026 15:05:53	30/07/2026 15:30:13	Interna-Não programada-Meio ambiente-Árvore ou Vegetação	13800	1	58653	0,41		
2762	383	07	2026	13088	TAM10	TAM	0029214771	1	3	30/07/2026 07:18:28	30/07/2026 11:42:25	Interna-Não programada-Próprias do sistema-Falha de material ou equipamento	22D	1	47070	4,40	Trafo BT	Estação Transformadora
2763	383	07	2026	16393	BJD02	BJD	0029214775	1	3	30/07/2026 07:18:30	30/07/2026 09:20:38	Interna-Não programada-Próprias do sistema-Falha de material ou equipamento	13800	27	23170	54,96	Ch. Fusível	Base Fusível
2764	383	07	2026	13075	RDC04	RDC	0029214809	1	3	30/07/2026 07:19:25	30/07/2026 13:40:00	Interna-Não programada-Meio ambiente-Árvore ou Vegetação	13800	38	21605	241,04	Ch. Fusível	Base Fusível
2765	383	07	2026	16392	CDM03	CDM	0029214891	1	3	30/07/2026 07:18:01	31/07/2026 10:00:00	Interna-Não programada-Próprias do sistema-Não identificada	13800	1	15647	26,70	DISMANLS	
2766	383	07	2026	13082	SLR12	SLR	0029214893	1	3	30/07/2026 07:17:45	31/07/2026 13:46:20	Interna-Não programada-Próprias do sistema-Falha de material ou equipamento	13800	322	29220	9.813,40	DISMANLS	
2767	383	07	2026	13082	SLR12	SLR	0029214893	1	3	30/07/2026 07:17:45	31/07/2026 13:50:49	Interna-Não programada-Próprias do sistema-Falha de material ou equipamento	13800	22	29220	672,12	DISMANLS	
2768	383	07	2026	13075	RDC03	RDC	0029214909	1	3	30/07/2026 07:23:26	30/07/2026 11:50:00	Interna-Não programada-Meio ambiente-Árvore ou Vegetação	13800	52	21605	231,02	Ch. Fusível	Base Fusível
2769	383	07	2026	13075	RDC03	RDC	0029214909	1	3	30/07/2026 07:23:26	30/07/2026 14:40:00	Interna-Não programada-Meio ambiente-Árvore ou Vegetação	13800	28	21605	203,73	Ch. Fusível	Base Fusível
2770	383	07	2026	13041	GXD10	GXD	0029214937	1	3	30/07/2026 07:24:28	31/07/2026 15:19:17	Interna-Não programada-Próprias do sistema-Falha de material ou equipamento	13800	83	51776	2.648,83	Ch. Fusível	Base Fusível
2771	383	07	2026	13046	INO01	INO	0029214949	1	3	30/07/2026 07:18:34	30/07/2026 12:38:57	Interna-Não programada-Próprias do sistema-Falha de material ou equipamento	13800	1060	55257	5.660,11	Ch. Fusível	Base Fusível
2772	383	07	2026	13060	MUR02	MUR	0029214953	1	3	30/07/2026 10:32:16	30/07/2026 15:40:06	Interna-Não programada-Meio ambiente-Árvore ou Vegetação	13800	261	35452	1.339,08	Ch. Fusível	Base Fusível
2773	383	07	2026	13079	SCS06	SCS	0029214979	1	3	30/07/2026 07:25:25	30/07/2026 15:54:15	Interna-Não programada-Próprias do sistema-Não identificada	13800	87	33811	737,81	Ch. Fusível	Base Fusível
2774	383	07	2026	13075	RDC04	RDC	0029214993	1	3	30/07/2026 07:26:05	30/07/2026 11:29:49	Interna-Não programada-Meio ambiente-Árvore ou Vegetação	13800	29	21605	117,80	Ch. Fusível	Base Fusível

Item	Agente	Mês Competencia	Ano Competencia	Código Conjunto	Alimentador	Subestação	Número Ordem Interrupção	Tipo Interrupção	Código Motivo Expurgo	Data Hora Início Interrupção	Data Hora Fim Interrupção	Fato Gerador	Nível de Tensão	Qtd. Consumidoras Atingidas	Qtd. Consumidores Conjunto	CHI	Dispositivo	Elemento Responsável
2775	383	07	2026	13075	RDC04	RDC	0029214993	1	3	30/07/2026 07:26:05	31/07/2026 06:00:00	Interna-Não programada-Meio ambiente-Árvore ou Vegetação	13800	11	21605	248,22	Ch. Fusível	Base Fusível
2776	383	07	2026	13016	ANG02	ANG	0029214999	1	3	30/07/2026 07:26:07	31/07/2026 00:00:00	Interna-Não programada-Próprias do sistema-Não identificada	220	16	43007	265,04	Trafo BT	Estação Transformadora
2777	383	07	2026	17209	MPA01	MPA	0029215037	1	3	30/07/2026 07:27:01	30/07/2026 18:59:23	Interna-Não programada-Próprias do sistema-Não identificada	13800	101	27825	1.165,48	Ch. Fusível	Base Fusível
2778	383	07	2026	17209	MPA01	MPA	0029215037	1	3	30/07/2026 17:01:19	30/07/2026 18:48:18	Interna-Não programada-Próprias do sistema-Não identificada	13800	64	27825	114,12	Ch. Fusível	Base Fusível
2779	383	07	2026	13031	CEL01	CEL	0029215039	1	3	30/07/2026 07:27:03	30/07/2026 08:22:29	Interna-Não programada-Meio ambiente-Árvore ou Vegetação	13800	33	44928	30,49	FUSIBLELS	
2780	383	07	2026	13031	CEL01	CEL	0029215039	1	3	30/07/2026 07:27:23	30/07/2026 08:22:29	Interna-Não programada-Meio ambiente-Árvore ou Vegetação	13800	60	44928	55,10	FUSIBLELS	
2781	383	07	2026	13031	CEL01	CEL	0029215039	1	3	30/07/2026 13:03:29	31/07/2026 12:40:00	Interna-Não programada-Meio ambiente-Árvore ou Vegetação	13800	33	44928	779,08	FUSIBLELS	
2782	383	07	2026	13086	SPT01	SPT	0029215043	1	3	30/07/2026 07:27:09	30/07/2026 17:33:01	Interna-Não programada-Próprias do sistema-Falha de material ou equipamento	220	71	47660	716,94	Trafo BT	Estação Transformadora
2783	383	07	2026	16387	JAC05	JAC	0029215045	1	3	30/07/2026 07:27:10	30/07/2026 20:50:00	Interna-Não programada-Próprias do sistema-Não identificada	220	3	22576	40,14	Trafo BT	Estação Transformadora
2784	383	07	2026	13055	TAP03	TAP	0029215069	1	3	30/07/2026 07:28:12	30/07/2026 22:58:00	Interna-Não programada-Meio ambiente-Árvore ou Vegetação	13800	51	17478	790,33	Ch. Fusível	Base Fusível
2785	383	07	2026	17189	ZSL05	ZSL	0029215075	1	3	30/07/2026 07:28:28	31/07/2026 11:22:00	Interna-Não programada-Próprias do sistema-Falha de material ou equipamento	220	1	31264	27,89	Trafo BT	Estação Transformadora
2786	383	07	2026	13045	ING04	ING	0029215089	1	3	30/07/2026 07:28:49	01/08/2026 11:00:00	Interna-Não programada-Próprias do sistema-Não identificada	220	18	38530	927,36	Trafo BT	Estação Transformadora
2787	383	07	2026	16389	NSA01	NSA	0029215141	1	3	30/07/2026 07:30:36	01/08/2026 05:54:31	Interna-Não programada-Próprias do sistema-Falha de material ou equipamento	220	1	30540	46,40	Trafo BT	Estação Transformadora
2788	383	07	2026	17187	CAS01	CAS	0029215155	1	3	30/07/2026 07:30:58	31/07/2026 12:00:57	Interna-Não programada-Meio ambiente-Árvore ou Vegetação	13800	5	33092	142,50	Ch. Fusível	Base Fusível
2789	383	07	2026	13015	ALC10	ALC	0029215167	1	3	30/07/2026 07:31:11	30/07/2026 10:49:00	Interna-Não programada-Próprias do sistema-Não identificada	13800	55	58653	181,33	Ch. Fusível	Base Fusível
2790	383	07	2026	13037	GAB14	GAB	0029215189	1	3	30/07/2026 07:32:04	30/07/2026 14:19:00	Interna-Não programada-Meio ambiente-Árvore ou Vegetação	13800	82	65033	556,14	Ch. Fusível	Base Fusível
2791	383	07	2026	13088	TAM01	TAM	0029215191	1	3	30/07/2026 07:32:06	30/07/2026 10:34:57	Interna-Não programada-Próprias do sistema-Falha de material ou equipamento	220	1	47070	3,05	Trafo BT	Estação Transformadora
2792	383	07	2026	13015	ALC07	ALC	0029215201	1	3	30/07/2026 07:30:05	30/07/2026 22:38:00	Interna-Não programada-Próprias do sistema-Falha de material ou equipamento	13800	1	58653	15,13	Ch. Fusível	Base Fusível
2793	383	07	2026	13058	MAR09	MAR	0029215203	1	3	30/07/2026 07:32:55	31/07/2026 12:00:00	Interna-Não programada-Próprias do sistema-Não identificada	13800	23	60819	654,38	Ch. Fusível	Base Fusível
2794	383	07	2026	13031	CEL08	CEL	0029215213	1	3	30/07/2026 07:33:06	30/07/2026 12:42:00	Interna-Não programada-Próprias do sistema-Não identificada	13800	262	44928	1.348,86	Ch. Fusível	Base Fusível
2795	383	07	2026	16389	NSA04	NSA	0029215249	1	3	30/07/2026 07:34:17	31/07/2026 12:47:15	Interna-Não programada-Próprias do sistema-Falha de material ou equipamento	220	3	30540	87,65	Trafo BT	Estação Transformadora
2796	383	07	2026	13037	GAB08	GAB	0029215265	1	3	30/07/2026 07:34:38	30/07/2026 09:58:00	Interna-Não programada-Próprias do sistema-Não identificada	13800	99	65033	236,55	Ch. Fusível	Base Fusível
2797	383	07	2026	13088	TAM03	TAM	0029215311	1	3	30/07/2026 07:36:21	30/07/2026 14:15:58	Interna-Não programada-Próprias do sistema-Falha de material ou equipamento	220	1	47070	6,66	Trafo BT	Estação Transformadora
2798	383	07	2026	13089	TAG01	TAG	0029215313	1	3	30/07/2026 07:36:26	30/07/2026 20:10:44	Interna-Não programada-Próprias do sistema-Não identificada	13800	1	12237	12,57	Ch. Fusível	Base Fusível
2799	383	07	2026	16393	BRL01	BRL	0029215343	1	3	30/07/2026 07:37:10	30/07/2026 18:40:00	Interna-Não programada-Meio ambiente-Árvore ou Vegetação	13800	33	23170	364,56	Ch. Fusível	Base Fusível
2800	383	07	2026	13087	SJA02	SJA	0029215345	1	3	30/07/2026 07:37:12	30/07/2026 17:30:00	Interna-Não programada-Meio ambiente-Árvore ou Vegetação	13800	56	17064	553,28	FUSIBLELS	
2801	383	07	2026	17187	VIV01	VIV	0029215347	1	3	30/07/2026 07:37:13	31/07/2026 14:43:03	Interna-Não programada-Próprias do sistema-Falha de material ou equipamento	220	1	33092	31,10	Trafo BT	Estação Transformadora
2802	383	07	2026	13057	PTI04	PTI	0029215365	1	3	30/07/2026 07:37:40	01/08/2026 17:41:50	Interna-Não programada-Meio ambiente-Descarga Atmosférica	13800	19	39788	1.103,32	Ch. Fusível	Base Fusível
2803	383	07	2026	13016	ANG08	ANG	0029215371	1	3	30/07/2026 07:34:42	31/07/2026 09:02:46	Interna-Não programada-Próprias do sistema-Falha de material ou equipamento	13800	53	43007	1.349,79	FUSIBLELS	
2804	383	07	2026	13016	ANG08	ANG	0029215371	1	3	30/07/2026 16:34:06	30/07/2026 18:39:52	Interna-Não programada-Próprias do sistema-Falha de material ou equipamento	13800	145	43007	303,94	FUSIBLELS	
2805	383	07	2026	17185	CED04	CED	0029215373	1	3	30/07/2026 07:35:04	30/07/2026 18:35:00	Interna-Não programada-Meio ambiente-Árvore ou Vegetação	13800	1	38560	11,00	Ch. Fusível	Base Fusível
2806	383	07	2026	13031	CEL15	CEL	0029215381	1	3	30/07/2026 07:37:59	30/07/2026 15:38:10	Interna-Não programada-Meio ambiente-Árvore ou Vegetação	13800	198	44928	1.584,60	Ch. Fusível	Base Fusível
2807	383	07	2026	16394	LIB03	LIB	0029215383	1	3	30/07/2026 07:37:59	30/07/2026 15:30:00	Interna-Não programada-Próprias do sistema-Falha de material ou equipamento	220	2	63964	15,73	Trafo BT	Estação Transformadora
2808	383	07	2026	13058	MAR02	MAR	0029215385	1	3	30/07/2026 07:38:05	31/07/2026 06:20:53	Interna-Não programada-Meio ambiente-Árvore ou Vegetação	13800	60	60819	1.362,80	Ch. Fusível	Base Fusível
2809	383	07	2026	13068	PIN06	PIN	0029215391	1	3	30/07/2026 07:38:14	30/07/2026 15:57:13	Interna-Não programada-Próprias do sistema-Não identificada	220	1	45718	8,32	Trafo BT	Estação Transformadora
2810	383	07	2026	13046	INO07	INO	0029215403	1	3	30/07/2026 07:38:38	30/07/2026 21:20:00	Interna-Não programada-Meio ambiente-Árvore ou Vegetação	13800	107	55257	1.464,77	Ch. Fusível	Base Fusível
2811	383	07	2026	13067	PRM01	PRM	0029215411	1	3	30/07/2026 07:38:42	30/07/2026 13:50:05	Interna-Não programada-Próprias do sistema-Não identificada	13800	19	15515	117,60	Ch. Fusível	Base Fusível
2812	383	07	2026	13021	AVI07	AVI	0029215431	1	3	30/07/2026 07:39:14	31/07/2026 10:10:00	Interna-Não programada-Próprias do sistema-Falha de material ou equipamento	220	1	36842	26,51	Trafo BT	Estação Transformadora
2813	383	07	2026	13060	MUR02	MUR	0029215441	1	3	30/07/2026 07:39:37	31/07/2026 14:00:00	Interna-Não programada-Meio ambiente-Árvore ou Vegetação	13800	148	35452	4.490,28	Ch. Fusível	Base Fusível
2814	383	07	2026	13068	PIN05	PIN	0029215453	1	3	30/07/2026 07:39:48	31/07/2026 04:38:02	Interna-Não programada-Próprias do sistema-Não identificada	13800	81	45718	1.698,62	Ch. Fusível	Base Fusível
2815	383	07	2026	13068	PIN05	PIN	0029215453	1	3	31/07/2026 04:30:48	31/07/2026 04:38:02	Interna-Não programada-Próprias do sistema-Não identificada	13800	3	45718	0,36		
2816	383	07	2026	16391	NVS02	NVS	0029215497	1	3	30/07/2026 07:40:32	31/07/2026 04:29:00	Interna-Não programada-Meio ambiente-Árvore ou Vegetação	13800	21	25112	436,96	Ch. Fusível	Base Fusível
2817	383	07	2026	13037	GAB02	GAB	0029215533	1	3	30/07/2026 07:41:02	31/07/2026 15:20:00	Interna-Não programada-Meio ambiente-Árvore ou Vegetação	13800	31	65033	981,13	Ch. Fusível	Base Fusível
2818	383	07	2026	13037	GAB02	GAB	0029215533	1	3	30/07/2026 13:54:15	31/07/2026 15:20:00	Interna-Não programada-Meio ambiente-Árvore ou Vegetação	13800	76	65033	1.932,62	Ch. Fusível	Base Fusível
2819	383	07	2026	13079	SCS10	SCS	0029215541	1	3	30/07/2026 07:41:43	01/08/2026 11:45:00	Interna-Não programada-Meio ambiente-Árvore ou Vegetação	13800	23	33811	1.197,26	Ch. Fusível	Base Fusível
2820	383	07	2026	16393	BID03	BID	0029215555	1	3	30/07/2026 07:41:50	30/07/2026 11:20:00	Interna-Não programada-Próprias do sistema-Falha de material ou equipamento	220	1	23170	3,64	Trafo BT	Estação Transformadora
2821	383	07	2026	13021	AVI05	AVI	0029215563	1	3	30/07/2026 07:41:58	31/07/2026 08:56:00	Interna-Não programada-Meio ambiente-Árvore ou Vegetação	13800	15	36842	378,51	Ch. Fusível	Base Fusível
2822	383	07	2026	13093	VDP12	VDP	0029215589	1	3	30/07/2026 07:42:49	31/07/2026 18:38:00	Interna-Não programada-Próprias do sistema-Falha de material ou equipamento	13800	8	50529	279,36	FUSIBLELS	
2823	383	07	2026	13068	PIN11	PIN	0029215593	1	3	30/07/2026 07:41:11	31/07/2026 15:27:14	Interna-Não programada-Próprias do sistema-Falha de material ou equipamento	13800	35	45718	1.111,86	TRAMOMT	
2824	383	07	2026	13041	GXD02	GXD	0029215595	1	3	30/07/2026 07:41:34	31/07/2026 12:00:55	Interna-Não programada-Próprias do sistema-Falha de material ou equipamento	13800	1	51776	28,32	Ch. Fusível	Base Fusível
2825	383	07	2026	13041	GXD02	GXD	0029215595	1	3	31/07/2026 14:09:43	31/07/2026 17:46:03	Interna-Não programada-Próprias do sistema-Falha de material ou equipamento	13800	47	51776	169,46	DISMANLS	
2826	383	07	2026	13041	GXD02	GXD	0029215595	1	3	31/07/2026 17:12:10	31/07/2026 17:15:11	Interna-Não programada-Próprias do sistema-Falha de material ou equipamento	13800	1809	51776	90,95	DISMANLS	
2827	383	07	2026	13035	EAR03	EAR	0029215623	1	3	30/07/2026 07:43:40	30/07/2026 14:40:43	Interna-Não programada-Próprias do sistema-Falha de material ou equipamento	220	1	39144	6,95	Trafo BT	Estação Transformadora
2828	383	07	2026	13016	ANG07	ANG	0029215645	1	3	30/07/2026 07:44:30	30/07/2026 08:58:31	Interna-Não programada-Próprias do sistema-Não identificada	13800	52	43007	64,15	Ch. Fusível	Base Fusível
2829	383	07	2026	17188	ARS08	ARS	0029215677	1	3	30/07/2026 07:45:22	30/07/2026 10:20:00	Interna-Não programada-Meio ambiente-Árvore ou Vegetação	13800	62	33716	159,79	Ch. Fusível	Base Fusível
2830	383	07	2026	13025	BGN06	BGN	0029215699	1	3	30/07/2026 07:45:58	30/07/2026 17:32:00	Interna-Não programada-Meio ambiente-Árvore ou Vegetação	220	39	29786	380,92	Trafo BT	Estação Transformadora
2831	383	07	2026	13021	AVI07	AVI	0029215713	1	3	30/07/2026 07:46:36	31/07/2026 10:55:00	Interna-Não programada-Próprias do sistema-Não identificada	220	1	36842	27,14	Trafo BT	Estação Transformadora
2832	383	07	2026	13046	INO07	INO	0029215723	1	3	30/07/2026 07:46:45	30/07/2026 18:14:35	Interna-Não programada-Próprias do sistema-Não identificada	13800	79	55257	826,65	Ch. Fusível	Base Fusível
2833	383	07	2026	13044	IBS08	IBS	0029215729	1	3	30/07/2026 07:46:57	30/07/2026 16:25:00	Interna-Não programada-Próprias do sistema-Falha de material ou equipamento	13800	217	36396	1.873,61	Ch. Fusível	Base Fusível
2834	383	07	2026	16394	RSD02	RSD	0029215793	1	3	30/07/2026 07:49:08	30/07/2026 13:50:00	Interna-Não programada-Próprias do sistema-Falha de material ou equipamento	220	1	63964	6,01	Trafo BT	Estação Transformadora
2835	383	07	2026	13090	PNV01	PNV	0029215881	1	3	30/07/2026 07:50:24	30/07/2026 18:40:00	Interna-Não programada-Próprias do sistema-Falha de material ou equipamento	220	5	41975	54,13	Trafo BT	Estação Transformadora
2836	383	07	2026	13047	CSSEC02	SEC	0029215935	1	3	30/07/2026 07:52:09	30/07/2026 20:16:00	Interna-Não programada-Próprias do sistema-Falha de material ou equipamento	220	68	23724	843,03	Trafo BT	Estação Transformadora
2837	383	07	2026	13093	VDP05	VDP	0029215951	1	3	30/07/2026 07:52:59	31/07/2026 11:43:21	Interna-Não programada-Próprias do sistema-Não identificada	13800	17	50529	473,27	Ch. Fusível	Base Fusível
2838	383	07	2026	17209	MPA03	MPA	0029215965	1	3	30/07/2026 07:53:10	01/08/2026 00:01:00	Interna-Não programada-Próprias do sistema-Falha de material ou equipamento	220	8	27825	321,04	Trafo BT	Estação Transformadora
2839	383	07	2026	13089	TAG01	TAG	0029215987	1	3	30/07/2026 07:53:45	30/07/2026 19:45:00	Interna-Não programada-Próprias do sistema-Falha de material ou equipamento	13800	36	12237	426,75	Ch. Fusível	Base Fusível
2840	383	07	2026	13043	IGB01	IGB	0029215993	1	3	30/07/2026 07:53:48	30/07/2026 16:34:29	Interna-Não programada-Meio ambiente-Árvore ou Vegetação	13800	408	27507	3.540,65	FUSIBLELS	

Item	Agente	Mês Competencia	Ano Competencia	Código Conjunto	Alimentador	Subestação	Número Ordem Interrupção	Tipo Interrupção	Código Motivo Expurgo	Data Hora Início Interrupção	Data Hora Fim Interrupção	Fato Gerador	Nível de Tensão	Qtd. Consumidoras Atingidas	Qtd. Consumidores Conjunto	CHI	Dispositivo	Elemento Responsável
2841	383	07	2026	13074	RBN04	RBN	0029216051	1	3	30/07/2026 07:55:35	30/07/2026 12:32:00	Interna-Não programada-Meio ambiente-Árvore ou Vegetação	13800	33	19715	152,03	Ch. Fusível	Base Fusível
2842	383	07	2026	13022	BAX04	BAX	0029216061	1	3	30/07/2026 07:55:56	30/07/2026 12:48:56	Interna-Não programada-Próprias do sistema-Não identificada	13800	90	56585	439,50	Ch. Fusível	Base Fusível
2843	383	07	2026	17209	MPA05	MPA	0029216113	1	3	30/07/2026 07:57:27	31/07/2026 17:22:00	Interna-Não programada-Próprias do sistema-Não identificada	220	5	27825	167,05	Trafo BT	Estação Transformadora
2844	383	07	2026	13041	GXD11	GXD	0029216123	1	3	30/07/2026 07:57:37	30/07/2026 11:28:31	Interna-Não programada-Meio ambiente-Árvore ou Vegetação	13800	50	51776	175,75	Ch. Fusível	Base Fusível
2845	383	07	2026	13051	ITO02	ITO	0029216129	1	3	30/07/2026 07:56:49	31/07/2026 13:16:00	Interna-Não programada-Próprias do sistema-Falha de material ou equipamento	13800	9	12758	263,88	Ch. Fusível	Base Fusível
2846	383	07	2026	13087	SJA02	SJA	0029216137	1	3	30/07/2026 07:58:03	30/07/2026 17:00:00	Interna-Não programada-Meio ambiente-Árvore ou Vegetação	13800	7	17064	63,23	FUSIBLELS	
2847	383	07	2026	13044	IBS08	IBS	0029216149	1	3	30/07/2026 07:58:14	31/07/2026 08:16:00	Interna-Não programada-Próprias do sistema-Não identificada	13800	58	36396	1.409,17	Ch. Fusível	Base Fusível
2848	383	07	2026	13066	PAR03	PAR	0029216173	1	3	30/07/2026 07:59:03	30/07/2026 12:00:00	Interna-Não programada-Próprias do sistema-Não identificada	13800	56	68284	224,89	Ch. Fusível	Base Fusível
2849	383	07	2026	13021	AVI07	AVI	0029216179	1	3	30/07/2026 07:59:00	31/07/2026 19:11:00	Interna-Não programada-Próprias do sistema-Não identificada	220	1	36842	35,20	Trafo BT	Estação Transformadora
2850	383	07	2026	13057	PTI04	PTI	0029216193	1	3	30/07/2026 07:59:51	30/07/2026 16:21:02	Interna-Não programada-Meio ambiente-Árvore ou Vegetação	13800	39	39788	325,77	Chave Faca	Chave Unipolar
2851	383	07	2026	13057	PTI04	PTI	0029216193	1	3	30/07/2026 14:18:24	30/07/2026 16:21:02	Interna-Não programada-Meio ambiente-Árvore ou Vegetação	13800	61	39788	124,68	Chave Faca	Chave Unipolar
2852	383	07	2026	13046	INO04	INO	0029216197	1	3	30/07/2026 07:59:55	01/08/2026 03:45:26	Interna-Não programada-Próprias do sistema-Falha de material ou equipamento	220	4	55257	175,03	Trafo BT	Estação Transformadora
2853	383	07	2026	13057	PTI03	PTI	0029216201	1	3	30/07/2026 08:00:00	31/07/2026 04:00:00	Interna-Não programada-Próprias do sistema-Não identificada	220	6	39788	120,00	Trafo BT	Estação Transformadora
2854	383	07	2026	13093	VDP08	VDP	0029216231	1	3	30/07/2026 08:00:53	30/07/2026 17:02:00	Interna-Não programada-Meio ambiente-Árvore ou Vegetação	13800	78	50529	703,45	Ch. Fusível	Base Fusível
2855	383	07	2026	16395	ARL03	ARL	0029216235	1	3	30/07/2026 08:00:56	31/07/2026 05:00:00	Interna-Não programada-Próprias do sistema-Falha de material ou equipamento	220	1	22884	20,98	Trafo BT	Estação Transformadora
2856	383	07	2026	13066	PAR04	PAR	0029216253	1	3	30/07/2026 08:01:17	01/08/2026 21:46:39	Interna-Não programada-Próprias do sistema-Falha de material ou equipamento	220	5	68284	308,78	Trafo BT	Estação Transformadora
2857	383	07	2026	13058	MAR04	MAR	0029216291	1	3	30/07/2026 08:02:06	31/07/2026 11:02:00	Interna-Não programada-Próprias do sistema-Falha de material ou equipamento	220	11	60819	296,98	Trafo BT	Estação Transformadora
2858	383	07	2026	13087	SJA02	SJA	0029216315	1	3	30/07/2026 08:02:46	30/07/2026 13:47:00	Interna-Não programada-Meio ambiente-Árvore ou Vegetação	13800	10	17064	57,37	FUSIBLELS	
2859	383	07	2026	13087	SJA02	SJA	0029216315	1	3	30/07/2026 11:20:00	30/07/2026 13:47:00	Interna-Não programada-Meio ambiente-Árvore ou Vegetação	13800	15	17064	36,75	FUSIBLELS	
2860	383	07	2026	13045	ING06	ING	0029216321	1	3	30/07/2026 07:58:01	30/07/2026 19:49:00	Interna-Não programada-Próprias do sistema-Falha de material ou equipamento	13800	1	38530	11,85	TRAMOMT	
2861	383	07	2026	13044	IBS09	IBS	0029216325	1	3	30/07/2026 08:00:55	30/07/2026 14:00:00	Interna-Não programada-Próprias do sistema-Falha de material ou equipamento	13800	1	36396	5,98	Ch. Fusível	Base Fusível
2862	383	07	2026	13057	PTI04	PTI	0029216335	1	3	30/07/2026 08:03:16	31/07/2026 03:10:00	Interna-Não programada-Próprias do sistema-Não identificada	220	14	39788	267,57	Trafo BT	Estação Transformadora
2863	383	07	2026	17185	CED04	CED	0029216339	1	3	30/07/2026 08:03:17	30/07/2026 13:40:32	Interna-Não programada-Próprias do sistema-Falha de material ou equipamento	220	1	38560	5,62	Trafo BT	Estação Transformadora
2864	383	07	2026	17185	CED04	CED	0029216339	1	3	30/07/2026 13:47:40	31/07/2026 10:10:30	Interna-Não programada-Próprias do sistema-Falha de material ou equipamento	220	1	38560	20,38	Trafo BT	Estação Transformadora
2865	383	07	2026	13089	TAG03	TAG	0029216363	1	3	30/07/2026 08:04:05	30/07/2026 20:15:00	Interna-Não programada-Meio ambiente-Árvore ou Vegetação	13800	13	12237	158,37	Ch. Fusível	Base Fusível
2866	383	07	2026	13076	RDO06	RDO	0029216369	1	3	30/07/2026 08:04:22	31/07/2026 12:05:50	Interna-Não programada-Próprias do sistema-Falha de material ou equipamento	220	2	57440	56,05	Trafo BT	Estação Transformadora
2867	383	07	2026	13046	INO01	INO	0029216387	1	3	30/07/2026 08:04:47	30/07/2026 10:51:27	Interna-Não programada-Meio ambiente-Árvore ou Vegetação	13800	299	55257	830,56	Ch. Fusível	Base Fusível
2868	383	07	2026	13090	PNV04	PNV	0029216393	1	3	30/07/2026 08:05:02	30/07/2026 18:32:00	Interna-Não programada-Meio ambiente-Árvore ou Vegetação	13800	7	41975	73,15	Ch. Fusível	Base Fusível
2869	383	07	2026	13046	INO03	INO	0029216405	1	3	29/07/2026 17:32:34	29/07/2026 17:36:28	Interna-Não programada-Meio ambiente-Árvore ou Vegetação	13800	308	55257	20,02	Ch. Fusível	Base Fusível
2870	383	07	2026	13049	ITA01	ITA	0029216409	1	3	30/07/2026 08:05:25	30/07/2026 12:55:00	Interna-Não programada-Meio ambiente-Árvore ou Vegetação	13800	58	40543	279,93	Ch. Fusível	Base Fusível
2871	383	07	2026	13046	INO08	INO	0029216463	1	3	30/07/2026 08:07:18	31/07/2026 06:20:00	Interna-Não programada-Meio ambiente-Árvore ou Vegetação	13800	98	55257	2.176,74	Ch. Fusível	Base Fusível
2872	383	07	2026	13028	CAF05	CAF	0029216465	1	3	30/07/2026 08:07:21	30/07/2026 12:26:57	Interna-Não programada-Próprias do sistema-Falha de material ou equipamento	220	5	54008	21,63	Trafo BT	Estação Transformadora
2873	383	07	2026	13068	PIN06	PIN	0029216469	1	3	30/07/2026 08:07:26	01/08/2026 18:14:31	Interna-Não programada-Próprias do sistema-Falha de material ou equipamento	220	1	45718	58,12	Trafo BT	Estação Transformadora
2874	383	07	2026	17209	MPA05	MPA	0029216471	1	3	30/07/2026 08:07:28	31/07/2026 21:00:00	Interna-Não programada-Meio ambiente-Árvore ou Vegetação	13800	40	27825	1.475,02	Ch. Fusível	Base Fusível
2875	383	07	2026	13046	INO08	INO	0029216477	1	3	30/07/2026 08:07:34	30/07/2026 16:12:44	Interna-Não programada-Meio ambiente-Árvore ou Vegetação	13800	121	55257	978,42	Ch. Fusível	Base Fusível
2876	383	07	2026	13017	ARA03	ARA	0029216487	1	3	30/07/2026 12:39:03	31/07/2026 09:14:25	Interna-Não programada-Próprias do sistema-Falha de material ou equipamento	220	2	29378	41,18	Trafo BT	Estação Transformadora
2877	383	07	2026	13055	MBU01	MBU	0029216499	1	3	30/07/2026 08:08:00	31/07/2026 04:00:00	Interna-Não programada-Próprias do sistema-Não identificada	220	17	17478	337,73	Trafo BT	Estação Transformadora
2878	383	07	2026	13076	RDO02	RDO	0029216509	1	3	29/07/2026 18:22:10	30/07/2026 11:25:00	Interna-Não programada-Meio ambiente-Árvore ou Vegetação	13800	142	57440	2.420,71	Ch. Fusível	Base Fusível
2879	383	07	2026	13076	RDO02	RDO	0029216509	1	3	29/07/2026 18:22:10	30/07/2026 11:47:00	Interna-Não programada-Meio ambiente-Árvore ou Vegetação	13800	95	57440	1.654,32	FUSIBLELS	
2880	383	07	2026	13056	QUI03	QUI	0029216521	1	3	30/07/2026 08:08:20	01/08/2026 14:52:00	Interna-Não programada-Meio ambiente-Árvore ou Vegetação	13800	6	55555	328,37	Ch. Fusível	Base Fusível
2881	383	07	2026	16387	JAC02	JAC	0029216527	1	3	30/07/2026 08:08:25	30/07/2026 12:10:22	Interna-Não programada-Meio ambiente-Árvore ou Vegetação	13800	250	22576	1.008,13	Ch. Fusível	Base Fusível
2882	383	07	2026	13055	TRM01	TRM	0029216545	1	3	30/07/2026 08:08:42	30/07/2026 11:51:12	Interna-Não programada-Meio ambiente-Descarga Atmosférica	220	12	17478	44,50	Trafo BT	Estação Transformadora
2883	383	07	2026	17188	ARS04	ARS	0029216555	1	3	30/07/2026 08:08:52	30/07/2026 11:24:28	Interna-Não programada-Meio ambiente-Árvore ou Vegetação	13800	228	33716	743,28	Ch. Fusível	Base Fusível
2884	383	07	2026	17187	ROL02	ROL	0029216561	1	3	30/07/2026 08:08:59	31/07/2026 00:43:00	Interna-Não programada-Próprias do sistema-Falha de material ou equipamento	13800	95	33092	1.573,86	Ch. Fusível	Base Fusível
2885	383	07	2026	13047	ITP05	ITP	0029216569	1	3	30/07/2026 08:09:09	30/07/2026 14:50:00	Interna-Não programada-Meio ambiente-Árvore ou Vegetação	13800	20	23724	133,62	Ch. Fusível	Base Fusível
2886	383	07	2026	13066	PAR04	PAR	0029216589	1	3	30/07/2026 08:09:20	31/07/2026 15:52:00	Interna-Não programada-Meio ambiente-Árvore ou Vegetação	13800	10	68284	317,11	Ch. Fusível	Base Fusível
2887	383	07	2026	13037	GAB15	GAB	0029216619	1	3	30/07/2026 08:10:13	30/07/2026 11:00:18	Interna-Não programada-Meio ambiente-Árvore ou Vegetação	13800	115	65033	325,99	Ch. Fusível	Base Fusível
2888	383	07	2026	13074	RBN01	RBN	0029216719	1	3	30/07/2026 08:13:22	30/07/2026 13:35:01	Interna-Não programada-Meio ambiente-Árvore ou Vegetação	13800	15	19715	80,41	Ch. Fusível	Base Fusível
2889	383	07	2026	13050	ITB04	ITB	0029216765	1	3	30/07/2026 08:14:20	30/07/2026 11:50:44	Interna-Não programada-Meio ambiente-Árvore ou Vegetação	13800	163	20392	587,89	Ch. Fusível	Base Fusível
2890	383	07	2026	13076	RDO06	RDO	0029216789	1	3	30/07/2026 08:15:01	31/07/2026 13:30:00	Interna-Não programada-Próprias do sistema-Não identificada	13800	15	57440	438,75	Ch. Fusível	Base Fusível
2891	383	07	2026	16395	ARL03	ARL	0029216791	1	3	30/07/2026 08:15:03	31/07/2026 06:00:00	Interna-Não programada-Próprias do sistema-Falha de material ou equipamento	220	2	22884	43,50	Trafo BT	Estação Transformadora
2892	383	07	2026	16395	ARL03	ARL	0029216791	1	3	31/07/2026 05:00:00	31/07/2026 06:00:00	Interna-Não programada-Próprias do sistema-Falha de material ou equipamento	220	38	22884	38,00		
2893	383	07	2026	13086	SPT08	SPT	0029216803	1	3	30/07/2026 08:15:39	30/07/2026 18:15:05	Interna-Não programada-Meio ambiente-Árvore ou Vegetação	13800	72	47660	719,32	FUSIBLELS	
2894	383	07	2026	13046	INO03	INO	0029216847	1	3	30/07/2026 08:16:36	31/07/2026 04:15:26	Interna-Não programada-Próprias do sistema-Não identificada	13800	129	55257	2.577,49	Ch. Fusível	Base Fusível
2895	383	07	2026	13079	SCS04	SCS	0029216871	1	3	30/07/2026 08:17:07	31/07/2026 14:50:00	Interna-Não programada-Próprias do sistema-Falha de material ou equipamento	220	1	33811	30,55	Trafo BT	Estação Transformadora
2896	383	07	2026	17189	ZSL10	ZSL	0029216949	1	3	30/07/2026 08:19:09	30/07/2026 14:40:44	Interna-Não programada-Próprias do sistema-Falha de material ou equipamento	220	2	31264	12,72	Trafo BT	Estação Transformadora
2897	383	07	2026	13046	INO07	INO	0029216999	1	3	30/07/2026 08:21:37	31/07/2026 04:06:11	Interna-Não programada-Próprias do sistema-Não identificada	13800	62	55257	1.224,05	Ch. Fusível	Base Fusível
2898	383	07	2026	13025	BGN05	BGN	0029217003	1	3	30/07/2026 08:21:45	30/07/2026 11:53:00	Interna-Não programada-Próprias do sistema-Falha de material ou equipamento	220	5	29786	17,60	Trafo BT	Estação Transformadora
2899	383	07	2026	16387	JAC02	JAC	0029217015	1	3	30/07/2026 08:22:09	30/07/2026 14:05:00	Interna-Não programada-Próprias do sistema-Não identificada	13800	250	22576	1.428,54	Ch. Fusível	Base Fusível
2900	383	07	2026	13031	CEL08	CEL	0029217021	1	3	30/07/2026 08:22:33	30/07/2026 14:00:00	Interna-Não programada-Próprias do sistema-Não identificada	13800	76	44928	427,44	FUSIBLELS	
2901	383	07	2026	13031	CEL08	CEL	0029217021	1	3	30/07/2026 13:26:00	30/07/2026 14:00:00	Interna-Não programada-Próprias do sistema-Não identificada	13800	3	44928	1,70		
2902	383	07	2026	13058	MAR04	MAR	0029217023	1	3	30/07/2026 08:22:35	30/07/2026 18:09:26	Interna-Não programada-Próprias do sistema-Falha de material ou equipamento	13800	18	60819	176,06	Ch. Fusível	Base Fusível
2903	383	07	2026	13079	SCS08	SCS	0029217025	1	3	29/07/2026 20:30:34	30/07/2026 11:24:43	Interna-Não programada-Próprias do sistema-Falha de material ou equipamento	13800	13	33811	193,73	Ch. Fusível	Base Fusível
2904	383	07	2026	13050	ITB01	ITB	0029217049	1	3	30/07/2026 08:23:32	30/07/2026 18:11:00	Interna-Não programada-Próprias do sistema-Falha de material ou equipamento	13800	4	20392	39,16	Ch. Fusível	Base Fusível
2905	383	07	2026	13098	VPA01	VPA	0029217099	1	3	30/07/2026 08:24:27	30/07/2026 13:32:18	Interna-Não programada-Meio ambiente-Descarga Atmosférica	13800	44	28227	225,76	Ch. Fusível	Base Fusível
2906	383	07	2026	13021	AVI08	AVI	0029217183	1	3	30/07/2026 08:27:41	02/08/2026 14:30:00	Interna-Não programada-Próprias do sistema-Falha de material ou equipamento	220	1	36842	78,04	Trafo BT	Estação Transformadora

Item	Agente	Mês Competencia	Ano Competencia	Código Conjunto	Alimentador	Subestação	Número Ordem Interrupção	Tipo Interrupção	Código Motivo Expurgo	Data Hora Início Interrupção	Data Hora Fim Interrupção	Fato Gerador	Nível de Tensão	Qtd. Consumidoras Atingidas	Qtd. Consumidores Conjunto	CHI	Dispositivo	Elemento Responsável
2907	383	07	2026	17209	MPA03	MPA	0029217205	1	3	30/07/2026 08:27:04	31/07/2026 10:55:00	Interna-Não programada-Meio ambiente-Árvore ou Vegetação	13800	1	27825	26,47	Ch. Fusível	Base Fusível
2908	383	07	2026	13041	GXD05	GXD	0029217209	1	3	30/07/2026 08:26:13	30/07/2026 16:54:43	Interna-Não programada-Meio ambiente-Árvore ou Vegetação	13800	1	51776	8,48	Ch. Fusível	Base Fusível
2909	383	07	2026	17188	ARS07	ARS	0029217211	1	3	30/07/2026 08:28:22	31/07/2026 12:30:16	Interna-Não programada-Meio ambiente-Árvore ou Vegetação	13800	60	33716	1.681,90	Ch. Fusível	Base Fusível
2910	383	07	2026	13093	VDP06	VDP	0029217241	1	3	30/07/2026 08:29:02	30/07/2026 09:56:17	Interna-Não programada-Próprias do sistema-Falha de material ou equipamento	13800	36	50529	52,35	FUSIBLELS	
2911	383	07	2026	13089	TAG03	TAG	0029217297	1	3	30/07/2026 08:30:57	31/07/2026 08:09:25	Interna-Não programada-Próprias do sistema-Falha de material ou equipamento	13800	58	12237	1.371,18	Ch. Fusível	Base Fusível
2912	383	07	2026	13089	TAG03	TAG	0029217297	1	3	30/07/2026 08:30:57	31/07/2026 10:32:20	Interna-Não programada-Próprias do sistema-Falha de material ou equipamento	13800	2	12237	52,05	Ch. Fusível	Base Fusível
2913	383	07	2026	17209	MPA16	MPA	0029217299	1	3	30/07/2026 08:31:00	30/07/2026 20:21:00	Interna-Não programada-Próprias do sistema-Falha de material ou equipamento	220	5	27825	59,17	Trafo BT	Estação Transformadora
2914	383	07	2026	17209	MPA16	MPA	0029217299	1	3	30/07/2026 19:50:00	30/07/2026 20:21:00	Interna-Não programada-Próprias do sistema-Falha de material ou equipamento	220	64	27825	33,07		
2915	383	07	2026	13055	MBU01	MBU	0029217325	1	3	30/07/2026 08:32:16	30/07/2026 19:35:00	Interna-Não programada-Meio ambiente-Árvore ou Vegetação	13800	5	17478	55,23	Ch. Fusível	Base Fusível
2916	383	07	2026	16387	JAC04	JAC	0029217327	1	3	30/07/2026 08:32:16	31/07/2026 10:23:00	Interna-Não programada-Próprias do sistema-Falha de material ou equipamento	220	8	22576	206,76	Trafo BT	Estação Transformadora
2917	383	07	2026	13066	PAR06	PAR	0029217339	1	3	30/07/2026 08:32:47	30/07/2026 10:45:00	Interna-Não programada-Meio ambiente-Árvore ou Vegetação	13800	301	68284	663,29	Ch. Fusível	Base Fusível
2918	383	07	2026	13089	TAG01	TAG	0029217373	1	3	30/07/2026 08:33:44	30/07/2026 14:02:00	Interna-Não programada-Meio ambiente-Árvore ou Vegetação	13800	58	12237	317,32	Ch. Fusível	Base Fusível
2919	383	07	2026	13046	INO04	INO	0029217389	1	3	29/07/2026 17:07:46	30/07/2026 01:49:33	Interna-Não programada-Próprias do sistema-Não identificada	13800	252	55257	2.191,49	Ch. Fusível	Base Fusível
2920	383	07	2026	13046	INO04	INO	0029217389	1	3	30/07/2026 06:40:22	30/07/2026 22:02:12	Interna-Não programada-Próprias do sistema-Não identificada	13800	252	55257	3.871,70	Ch. Fusível	Base Fusível
2921	383	07	2026	13066	PAR10	PAR	0029217451	1	3	30/07/2026 08:35:57	30/07/2026 14:00:24	Interna-Não programada-Próprias do sistema-Não identificada	13800	17	68284	91,93	Ch. Fusível	Base Fusível
2922	383	07	2026	13057	PTI03	PTI	0029217475	1	3	30/07/2026 08:36:16	30/07/2026 12:56:59	Interna-Não programada-Próprias do sistema-Não identificada	13800	161	39788	699,59	Ch. Fusível	Base Fusível
2923	383	07	2026	13057	PTI03	PTI	0029217475	1	3	30/07/2026 08:36:16	31/07/2026 17:40:56	Interna-Não programada-Próprias do sistema-Não identificada	13800	25	39788	826,94	Ch. Fusível	Base Fusível
2924	383	07	2026	16389	NSA04	NSA	0029217491	1	3	30/07/2026 08:37:05	31/07/2026 12:22:04	Interna-Não programada-Próprias do sistema-Falha de material ou equipamento	220	1	30540	27,75	Trafo BT	Estação Transformadora
2925	383	07	2026	13021	AVI05	AVI	0029217525	1	3	30/07/2026 16:51:03	01/08/2026 03:10:00	Interna-Não programada-Meio ambiente-Árvore ou Vegetação	13800	119	36842	4.083,58	Ch. Fusível	Base Fusível
2926	383	07	2026	13031	CEL08	CEL	0029217537	1	3	30/07/2026 08:38:25	31/07/2026 11:30:00	Interna-Não programada-Meio ambiente-Árvore ou Vegetação	13800	46	44928	1.235,55	Ch. Fusível	Base Fusível
2927	383	07	2026	13056	MAC02	MAC	0029217547	1	3	30/07/2026 08:38:54	30/07/2026 15:01:00	Interna-Não programada-Meio ambiente-Árvore ou Vegetação	13800	150	55555	955,25	Ch. Fusível	Base Fusível
2928	383	07	2026	13046	INO01	INO	0029217559	1	3	30/07/2026 08:39:17	31/07/2026 16:04:33	Interna-Não programada-Próprias do sistema-Falha de material ou equipamento	220	1	55257	31,42	Trafo BT	Estação Transformadora
2929	383	07	2026	16395	ARL03	ARL	0029217561	1	3	30/07/2026 08:39:21	30/07/2026 17:36:00	Interna-Não programada-Meio ambiente-Árvore ou Vegetação	13800	3	22884	26,83	Ch. Fusível	Base Fusível
2930	383	07	2026	13041	GXD02	GXD	0029217621	1	3	30/07/2026 08:41:02	30/07/2026 11:10:20	Interna-Não programada-Próprias do sistema-Falha de material ou equipamento	13800	190	51776	472,78	Ch. Fusível	Base Fusível
2931	383	07	2026	17189	ZSL10	ZSL	0029217629	1	3	29/07/2026 21:46:59	30/07/2026 09:15:08	Interna-Não programada-Próprias do sistema-Não identificada	13800	277	31264	3.176,96	Ch. Fusível	Base Fusível
2932	383	07	2026	13025	BGN04	BGN	0029217671	1	3	30/07/2026 07:56:08	30/07/2026 23:30:46	Interna-Não programada-Próprias do sistema-Falha de material ou equipamento	220	28	29786	436,16	Trafo BT	Estação Transformadora
2933	383	07	2026	13050	ITB04	ITB	0029217709	1	3	30/07/2026 08:38:28	30/07/2026 18:13:00	Interna-Não programada-Meio ambiente-Árvore ou Vegetação	13800	17	20392	162,78	Ch. Fusível	Base Fusível
2934	383	07	2026	13050	ITB04	ITB	0029217709	1	3	30/07/2026 17:56:00	30/07/2026 18:13:00	Interna-Não programada-Meio ambiente-Árvore ou Vegetação	13800	31	20392	8,78		
2935	383	07	2026	13066	PAR11	PAR	0029217717	1	3	30/07/2026 08:43:35	31/07/2026 10:05:00	Interna-Não programada-Meio ambiente-Árvore ou Vegetação	13800	3	68284	76,07	Ch. Fusível	Base Fusível
2936	383	07	2026	13021	AVI04	AVI	0029217739	1	3	29/07/2026 21:19:43	30/07/2026 12:04:25	Interna-Não programada-Meio ambiente-Árvore ou Vegetação	13800	98	36842	1.445,01	Ch. Fusível	Base Fusível
2937	383	07	2026	13056	MAC04	MAC	0029217741	1	3	30/07/2026 08:44:00	30/07/2026 11:58:54	Interna-Não programada-Próprias do sistema-Falha de material ou equipamento	220	1	55555	3,25	Trafo BT	Estação Transformadora
2938	383	07	2026	16389	NSA02	NSA	0029217807	1	3	30/07/2026 08:45:00	30/07/2026 16:55:49	Interna-Não programada-Próprias do sistema-Falha de material ou equipamento	13800	456	30540	3.730,21	Religador	Religadora Automática
2939	383	07	2026	13046	INO10	INO	0029217843	1	3	30/07/2026 08:45:45	01/08/2026 17:00:00	Interna-Não programada-Próprias do sistema-Falha de material ou equipamento	220	1	55257	56,24	Trafo BT	Estação Transformadora
2940	383	07	2026	13031	CEL15	CEL	0029217903	1	3	30/07/2026 08:47:50	30/07/2026 12:58:44	Interna-Não programada-Meio ambiente-Árvore ou Vegetação	13800	55	44928	229,99	FUSIBLELS	
2941	383	07	2026	13031	CEL15	CEL	0029217903	1	3	30/07/2026 18:46:02	31/07/2026 10:30:00	Interna-Não programada-Meio ambiente-Árvore ou Vegetação	13800	55	44928	865,30	FUSIBLELS	
2942	383	07	2026	13046	INO04	INO	0029217957	1	3	30/07/2026 08:48:58	30/07/2026 16:30:00	Interna-Não programada-Próprias do sistema-Não identificada	220	34	55257	261,25	Trafo BT	Estação Transformadora
2943	383	07	2026	13041	GXD12	GXD	0029217981	1	3	29/07/2026 21:00:04	30/07/2026 13:00:12	Interna-Não programada-Meio ambiente-Árvore ou Vegetação	13800	202	51776	3.232,45	FUSIBLELS	
2944	383	07	2026	16393	BRL01	BRL	0029218103	1	3	30/07/2026 08:53:07	30/07/2026 11:42:16	Interna-Não programada-Próprias do sistema-Falha de material ou equipamento	220	1	23170	2,82	Trafo BT	Estação Transformadora
2945	383	07	2026	13060	MUR05	MUR	0029218109	1	3	30/07/2026 08:53:15	31/07/2026 18:00:00	Interna-Não programada-Meio ambiente-Descarga Atmosférica	13800	347	35452	11.490,04	Ch. Fusível	Base Fusível
2946	383	07	2026	13044	IBS09	IBS	0029218117	1	3	30/07/2026 08:49:29	30/07/2026 21:22:14	Interna-Não programada-Próprias do sistema-Falha de material ou equipamento	13800	1	36396	12,55	Religador	Religadora Automática
2947	383	07	2026	13044	IBS09	IBS	0029218117	1	3	30/07/2026 21:14:39	30/07/2026 21:22:14	Interna-Não programada-Próprias do sistema-Falha de material ou equipamento	13800	339	36396	42,85	Religador	Religadora Automática
2948	383	07	2026	13016	ANG06	ANG	0029218121	1	3	30/07/2026 08:49:52	30/07/2026 19:45:00	Interna-Não programada-Próprias do sistema-Não identificada	13800	1	43007	10,92	DISMANLS	
2949	383	07	2026	13080	ITC03	ITC	0029218201	1	3	30/07/2026 08:55:02	30/07/2026 11:03:37	Interna-Não programada-Próprias do sistema-Falha de material ou equipamento	220	1	56164	2,14	Trafo BT	Estação Transformadora
2950	383	07	2026	13088	TAM03	TAM	0029218215	1	3	30/07/2026 08:55:25	30/07/2026 23:20:00	Interna-Não programada-Próprias do sistema-Não identificada	220	86	47070	1.239,24	Trafo BT	Estação Transformadora
2951	383	07	2026	13015	ALC12	ALC	0029218253	1	3	30/07/2026 08:56:14	30/07/2026 11:10:02	Interna-Não programada-Próprias do sistema-Não identificada	13800	334	58653	744,82	Ch. Fusível	Base Fusível
2952	383	07	2026	13050	ITB01	ITB	0029218263	1	3	30/07/2026 08:56:39	30/07/2026 23:37:00	Interna-Não programada-Próprias do sistema-Falha de material ou equipamento	13800	71	20392	1.041,75	Ch. Fusível	Base Fusível
2953	383	07	2026	13056	CAR02	CAR	0029218275	1	3	30/07/2026 08:56:56	31/07/2026 12:07:00	Interna-Não programada-Próprias do sistema-Falha de material ou equipamento	220	1	55555	27,17	Trafo BT	Estação Transformadora
2954	383	07	2026	13058	MAR04	MAR	0029218279	1	3	30/07/2026 06:52:59	30/07/2026 11:49:06	Interna-Não programada-Meio ambiente-Árvore ou Vegetação	13800	328	60819	1.618,77	Chave Faca	Chave Unipolar
2955	383	07	2026	13056	CAR01	CAR	0029218289	1	3	30/07/2026 08:57:21	30/07/2026 12:15:07	Interna-Não programada-Meio ambiente-Árvore ou Vegetação	13800	27	55555	89,00	Ch. Fusível	Base Fusível
2956	383	07	2026	13068	PIN01	PIN	0029218293	1	3	30/07/2026 08:57:27	31/07/2026 11:46:09	Interna-Não programada-Próprias do sistema-Falha de material ou equipamento	220	2	45718	53,62	Trafo BT	Estação Transformadora
2957	383	07	2026	13070	PDR08	PDR	0029218319	1	3	30/07/2026 08:58:20	31/07/2026 09:10:12	Interna-Não programada-Próprias do sistema-Não identificada	13800	104	34340	2.516,57	Ch. Fusível	Base Fusível
2958	383	07	2026	13079	SCS03	SCS	0029218379	1	3	30/07/2026 08:59:25	31/07/2026 16:30:00	Interna-Não programada-Próprias do sistema-Não identificada	220	6	33811	189,06	Trafo BT	Estação Transformadora
2959	383	07	2026	13060	MUR02	MUR	0029218383	1	3	30/07/2026 08:59:26	30/07/2026 22:17:20	Interna-Não programada-Próprias do sistema-Falha de material ou equipamento	220	25	35452	332,46	Trafo BT	Estação Transformadora
2960	383	07	2026	13022	BAX10	BAX	0029218397	1	3	30/07/2026 09:00:12	30/07/2026 13:40:41	Interna-Não programada-Próprias do sistema-Falha de material ou equipamento	220	1	56585	4,67	Trafo BT	Estação Transformadora
2961	383	07	2026	13088	TAM04	TAM	0029218399	1	3	30/07/2026 09:00:20	30/07/2026 21:40:00	Interna-Não programada-Próprias do sistema-Não identificada	13800	2	47070	25,32	Ch. Fusível	Base Fusível
2962	383	07	2026	13056	MAC08	MAC	0029218421	1	3	30/07/2026 09:01:16	30/07/2026 15:11:05	Interna-Não programada-Próprias do sistema-Falha de material ou equipamento	220	6	55555	36,98	Trafo BT	Estação Transformadora
2963	383	07	2026	13057	PTI04	PTI	0029218431	1	3	30/07/2026 09:01:40	01/08/2026 11:30:00	Interna-Não programada-Próprias do sistema-Falha de material ou equipamento	13800	14	39788	706,61	Ch. Fusível	Base Fusível
2964	383	07	2026	13088	TAM03	TAM	0029218469	1	3	30/07/2026 09:03:14	30/07/2026 19:40:00	Interna-Não programada-Próprias do sistema-Falha de material ou equipamento	13800	194	47070	2.058,88	Ch. Fusível	Base Fusível
2965	383	07	2026	13041	GXD05	GXD	0029218471	1	3	30/07/2026 09:03:15	31/07/2026 10:30:00	Interna-Não programada-Meio ambiente-Árvore ou Vegetação	13800	79	51776	2.010,22	Ch. Fusível	Base Fusível
2966	383	07	2026	13041	GXD11	GXD	0029218471	1	3	30/07/2026 09:03:15	31/07/2026 10:30:00	Interna-Não programada-Meio ambiente-Árvore ou Vegetação	13800	117	51776	2.977,16	Ch. Fusível	Base Fusível
2967	383	07	2026	13016	ANG09	ANG	0029218477	1	3	30/07/2026 08:59:10	31/07/2026 02:48:00	Interna-Não programada-Meio ambiente-Árvore ou Vegetação	13800	114	43007	2.030,78	Religador	Religadora Automática
2968	383	07	2026	13016	ANG09	ANG	0029218477	1	3	30/07/2026 21:36:06	31/07/2026 02:48:00	Interna-Não programada-Meio ambiente-Árvore ou Vegetação	13800	22	43007	114,36	Religador	Religadora Automática
2969	383	07	2026	13016	ANG08	ANG	0029218479	1	3	30/07/2026 09:02:54	31/07/2026 17:00:00	Interna-Não programada-Meio ambiente-Árvore ou Vegetação	13800	29	43007	926,60	TRAMOMT	
2970	383	07	2026	16387	JAC02	JAC	0029218487	1	3	30/07/2026 09:03:39	30/07/2026 10:04:22	Interna-Não programada-Meio ambiente-Árvore ou Vegetação	13800	7	22576	7,08	Ch. Fusível	Base Fusível
2971	383	07	2026	16387	JAC02	JAC	0029218487	1	3	30/07/2026 09:57:19	30/07/2026 10:04:22	Interna-Não programada-Meio ambiente-Árvore ou Vegetação	13800	62	22576	7,29		
2972	383	07	2026	13041	GXD06	GXD	0029218493	1	3	30/07/2026 09:04:02	30/07/2026 11:50:40	Interna-Não programada-Meio ambiente-Árvore ou Vegetação	13800	49	51776	136,08	Ch. Fusível	Base Fusível

Item	Agente	Mês_Competencia	Ano_Competencia	Código Conjunto	Alimentador	Subestação	Número Ordem Interrupção	Tipo Interrupção	Código Motivo Expurgo	Data Hora Início Interrupção	Data Hora Fim Interrupção	Fato Gerador	Nível de Tensão	Qtd. Consumidoras Atingidas	Qtd. Consumidores Conjunto	CHI	Dispositivo	Elemento Responsável
2973	383	07	2026	13076	RDO06	RDO	0029218527	1	3	30/07/2026 09:05:08	31/07/2026 14:52:20	Interna-Não programada-Próprias do sistema-Falha de material ou equipamento	220	1	57440	29,79	Trafo BT	Estação Transformadora
2974	383	07	2026	13016	ANG06	ANG	0029218539	1	3	30/07/2026 09:05:11	31/07/2026 01:40:00	Interna-Não programada-Próprias do sistema-Não identificada	13800	246	43007	4.078,75	Ch. Fusível	Base Fusível
2975	383	07	2026	13016	ANG06	ANG	0029218539	1	3	31/07/2026 01:08:39	31/07/2026 01:40:00	Interna-Não programada-Próprias do sistema-Não identificada	13800	4	43007	2,09		
2976	383	07	2026	13080	ITC01	ITC	0029218577	1	3	30/07/2026 09:05:49	30/07/2026 16:03:00	Interna-Não programada-Próprias do sistema-Falha de material ou equipamento	220	121	56164	841,32	Trafo BT	Estação Transformadora
2977	383	07	2026	13021	AVI08	AVI	0029218581	1	3	30/07/2026 09:06:15	30/07/2026 18:18:00	Interna-Não programada-Próprias do sistema-Falha de material ou equipamento	220	1	36842	9,20	Trafo BT	Estação Transformadora
2978	383	07	2026	13089	TAG03	TAG	0029218591	1	3	30/07/2026 09:06:33	30/07/2026 15:13:47	Interna-Não programada-Meio ambiente-Árvore ou Vegetação	13800	153	12237	936,44	Ch. Fusível	Base Fusível
2979	383	07	2026	16394	RSD03	RSD	0029218665	1	3	30/07/2026 09:09:02	30/07/2026 15:25:00	Interna-Não programada-Próprias do sistema-Falha de material ou equipamento	220	1	63964	6,27	Trafo BT	Estação Transformadora
2980	383	07	2026	13044	IBS08	IBS	0029218667	1	3	29/07/2026 18:00:00	30/07/2026 09:15:00	Interna-Não programada-Próprias do sistema-Falha de material ou equipamento	13800	148	36396	2.257,00	Ch. Fusível	Base Fusível
2981	383	07	2026	13021	AVI07	AVI	0029218671	1	3	30/07/2026 09:09:10	31/07/2026 14:54:00	Interna-Não programada-Próprias do sistema-Falha de material ou equipamento	13800	24	36842	713,93	Ch. Fusível	Base Fusível
2982	383	07	2026	13098	VPA02	VPA	0029218695	1	3	30/07/2026 09:09:53	30/07/2026 12:05:54	Interna-Não programada-Próprias do sistema-Falha de material ou equipamento	220	1	28227	2,93	Trafo BT	Estação Transformadora
2983	383	07	2026	13022	BAX05	BAX	0029218735	1	3	30/07/2026 09:11:00	31/07/2026 10:10:00	Interna-Não programada-Próprias do sistema-Falha de material ou equipamento	220	9	56585	224,85	Trafo BT	Estação Transformadora
2984	383	07	2026	13022	BAX05	BAX	0029218735	1	3	31/07/2026 10:00:00	31/07/2026 10:10:00	Interna-Não programada-Próprias do sistema-Falha de material ou equipamento	220	33	56585	5,50		
2985	383	07	2026	13041	GXD02	GXD	0029218777	1	3	30/07/2026 09:11:58	30/07/2026 18:45:00	Interna-Não programada-Meio ambiente-Árvore ou Vegetação	13800	4	51776	38,20	Ch. Fusível	Base Fusível
2986	383	07	2026	13041	GXD02	GXD	0029218777	1	3	30/07/2026 18:15:00	30/07/2026 18:45:00	Interna-Não programada-Meio ambiente-Árvore ou Vegetação	13800	17	51776	8,50		
2987	383	07	2026	13015	ALC12	ALC	0029218801	1	3	30/07/2026 09:12:32	30/07/2026 12:48:52	Interna-Não programada-Meio ambiente-Árvore ou Vegetação	13800	79	58653	284,84	Ch. Fusível	Base Fusível
2988	383	07	2026	17188	ARS07	ARS	0029218815	1	3	30/07/2026 09:12:00	30/07/2026 18:40:00	Interna-Não programada-Próprias do sistema-Falha de material ou equipamento	220	1	33716	9,47	Trafo BT	Estação Transformadora
2989	383	07	2026	17188	ARS07	ARS	0029218815	1	3	30/07/2026 18:10:00	30/07/2026 18:40:00	Interna-Não programada-Próprias do sistema-Falha de material ou equipamento	220	50	33716	25,00		
2990	383	07	2026	13016	ANG04	ANG	0029218873	1	3	30/07/2026 09:14:00	30/07/2026 17:26:00	Interna-Não programada-Próprias do sistema-Não identificada	220	80	43007	656,00	Trafo BT	Estação Transformadora
2991	383	07	2026	13060	MUR01	MUR	0029218895	1	3	30/07/2026 09:15:22	31/07/2026 14:23:59	Interna-Não programada-Próprias do sistema-Falha de material ou equipamento	13800	38	35452	1.107,46	Ch. Fusível	Base Fusível
2992	383	07	2026	13060	MUR01	MUR	0029218895	1	3	30/07/2026 09:15:22	31/07/2026 23:00:00	Interna-Não programada-Próprias do sistema-Falha de material ou equipamento	13800	119	35452	4.491,52	Ch. Fusível	Base Fusível
2993	383	07	2026	13019	ARC01	ARC	0029218919	1	3	30/07/2026 09:15:48	30/07/2026 11:35:40	Interna-Não programada-Próprias do sistema-Falha de material ou equipamento	220	2	15074	4,66	Trafo BT	Estação Transformadora
2994	383	07	2026	13045	ING04	ING	0029218939	1	3	30/07/2026 09:16:14	31/07/2026 04:28:07	Interna-Não programada-Próprias do sistema-Falha de material ou equipamento	13800	90	38530	1.727,82	Ch. Fusível	Base Fusível
2995	383	07	2026	13045	ING04	ING	0029218939	1	3	30/07/2026 09:16:14	31/07/2026 12:46:16	Interna-Não programada-Próprias do sistema-Falha de material ou equipamento	13800	36	38530	990,02	Ch. Fusível	Base Fusível
2996	383	07	2026	13045	ING04	ING	0029218939	1	3	31/07/2026 11:32:49	31/07/2026 12:46:16	Interna-Não programada-Próprias do sistema-Falha de material ou equipamento	13800	115	38530	140,78	Ch. Fusível	Base Fusível
2997	383	07	2026	13057	PTI04	PTI	0029218947	1	3	30/07/2026 09:16:25	30/07/2026 11:40:39	Interna-Não programada-Meio ambiente-Árvore ou Vegetação	13800	60	39788	144,23	FUSIBLELS	
2998	383	07	2026	13088	TAM10	TAM	0029218949	1	3	30/07/2026 09:16:28	30/07/2026 17:07:47	Interna-Não programada-Próprias do sistema-Falha de material ou equipamento	220	2	47070	15,71	Trafo BT	Estação Transformadora
2999	383	07	2026	13088	TAM10	TAM	0029218949	1	3	30/07/2026 15:48:00	30/07/2026 17:07:47	Interna-Não programada-Próprias do sistema-Falha de material ou equipamento	220	22	47070	29,25		
3000	383	07	2026	13071	POC06	POC	0029218963	1	3	30/07/2026 09:16:48	30/07/2026 14:33:27	Interna-Não programada-Próprias do sistema-Falha de material ou equipamento	220	1	68535	5,28	Trafo BT	Estação Transformadora
3001	383	07	2026	13060	MUR01	MUR	0029218975	1	3	30/07/2026 09:17:06	30/07/2026 11:17:00	Interna-Não programada-Meio ambiente-Árvore ou Vegetação	13800	191	35452	381,68	FUSIBLELS	
3002	383	07	2026	13015	ALC07	ALC	0029219017	1	3	30/07/2026 09:18:24	30/07/2026 14:46:02	Interna-Não programada-Próprias do sistema-Falha de material ou equipamento	13800	221	58653	1.206,78	Ch. Fusível	Base Fusível
3003	383	07	2026	17188	ARS08	ARS	0029219053	1	3	30/07/2026 09:18:52	31/07/2026 08:43:08	Interna-Não programada-Próprias do sistema-Não identificada	13800	80	33716	1.872,36	Ch. Fusível	Base Fusível
3004	383	07	2026	13093	VDP01	VDP	0029219077	1	3	29/07/2026 22:58:02	30/07/2026 13:15:00	Interna-Não programada-Meio ambiente-Árvore ou Vegetação	13800	111	50529	1.585,39	Ch. Fusível	Base Fusível
3005	383	07	2026	13027	BUZ01	BUZ	0029219111	1	3	30/07/2026 09:20:31	30/07/2026 18:40:00	Interna-Não programada-Meio ambiente-Árvore ou Vegetação	13800	45	33087	419,61	Ch. Fusível	Base Fusível
3006	383	07	2026	13067	PRM02	PRM	0029219137	1	3	30/07/2026 09:21:14	30/07/2026 16:55:40	Interna-Não programada-Meio ambiente-Árvore ou Vegetação	220	43	15515	325,68	Trafo BT	Estação Transformadora
3007	383	07	2026	13067	PRM02	PRM	0029219137	1	3	30/07/2026 16:58:50	31/07/2026 09:44:00	Interna-Não programada-Meio ambiente-Árvore ou Vegetação	220	43	15515	720,37	Trafo BT	Estação Transformadora
3008	383	07	2026	16394	BAR04	BAR	0029219167	1	3	30/07/2026 09:21:48	30/07/2026 14:50:00	Interna-Não programada-Próprias do sistema-Falha de material ou equipamento	220	2	63964	10,94	Trafo BT	Estação Transformadora
3009	383	07	2026	13067	PRM01	PRM	0029219421	1	3	30/07/2026 09:29:03	30/07/2026 23:40:00	Interna-Não programada-Meio ambiente-Árvore ou Vegetação	13800	8	15515	113,46	Ch. Fusível	Base Fusível
3010	383	07	2026	13046	INO08	INO	0029219435	1	3	30/07/2026 09:29:00	30/07/2026 15:09:59	Interna-Não programada-Próprias do sistema-Falha de material ou equipamento	220	1	55257	5,68	Trafo BT	Estação Transformadora
3011	383	07	2026	13055	MBU01	MBU	0029219439	1	3	29/07/2026 18:12:40	30/07/2026 17:19:00	Interna-Não programada-Meio ambiente-Árvore ou Vegetação	13800	413	17478	9.542,59	Ch. Fusível	Base Fusível
3012	383	07	2026	13068	PIN01	PIN	0029219445	1	3	30/07/2026 09:30:10	31/07/2026 12:49:00	Interna-Não programada-Próprias do sistema-Falha de material ou equipamento	220	1	45718	27,31	Trafo BT	Estação Transformadora
3013	383	07	2026	13051	ITO02	ITO	0029219587	1	3	30/07/2026 09:33:39	30/07/2026 17:30:53	Interna-Não programada-Meio ambiente-Árvore ou Vegetação	13800	59	12758	469,28	FUSIBLELS	
3014	383	07	2026	16390	JAC01	JAC	0029219595	1	3	30/07/2026 09:33:54	02/08/2026 14:41:53	Interna-Não programada-Meio ambiente-Árvore ou Vegetação	13800	38	2587	2.931,06	Ch. Fusível	Base Fusível
3015	383	07	2026	13057	MAM01	MAM	0029219597	1	3	30/07/2026 09:33:57	30/07/2026 22:00:00	Interna-Não programada-Próprias do sistema-Falha de material ou equipamento	220	1	39788	12,43	Trafo BT	Estação Transformadora
3016	383	07	2026	17187	CAS01	CAS	0029219599	1	3	30/07/2026 09:34:01	31/07/2026 09:58:49	Interna-Não programada-Meio ambiente-Árvore ou Vegetação	13800	29	33092	707,99	Ch. Fusível	Base Fusível
3017	383	07	2026	13021	AVI06	AVI	0029219635	1	3	30/07/2026 09:35:18	30/07/2026 19:01:37	Interna-Não programada-Próprias do sistema-Falha de material ou equipamento	220	2	36842	18,88	Trafo BT	Estação Transformadora
3018	383	07	2026	13057	PTI04	PTI	0029219667	1	3	30/07/2026 09:36:01	01/08/2026 04:48:01	Interna-Não programada-Próprias do sistema-Falha de material ou equipamento	220	5	39788	216,00	Trafo BT	Estação Transformadora
3019	383	07	2026	13028	CAF01	CAF	0029219683	1	3	30/07/2026 09:36:40	30/07/2026 12:55:31	Interna-Não programada-Próprias do sistema-Falha de material ou equipamento	220	1	54008	3,31	Trafo BT	Estação Transformadora
3020	383	07	2026	13047	ITP03	ITP	0029219707	1	3	30/07/2026 09:37:40	30/07/2026 16:53:27	Interna-Não programada-Próprias do sistema-Falha de material ou equipamento	220	55	23724	399,47	Trafo BT	Estação Transformadora
3021	383	07	2026	13047	ITP03	ITP	0029219707	1	3	30/07/2026 16:57:24	31/07/2026 11:06:00	Interna-Não programada-Próprias do sistema-Falha de material ou equipamento	220	55	23724	997,88	Trafo BT	Estação Transformadora
3022	383	07	2026	13058	MAR09	MAR	0029219745	1	3	30/07/2026 09:38:35	31/07/2026 05:35:27	Interna-Não programada-Meio ambiente-Árvore ou Vegetação	13800	15	60819	299,22	Ch. Fusível	Base Fusível
3023	383	07	2026	13068	PIN05	PIN	0029219839	1	3	30/07/2026 09:40:02	31/07/2026 13:39:44	Interna-Não programada-Próprias do sistema-Falha de material ou equipamento	220	10	45718	279,95	Trafo BT	Estação Transformadora
3024	383	07	2026	13043	IGB04	IGB	0029219863	1	3	29/07/2026 18:30:16	30/07/2026 13:57:04	Interna-Não programada-Próprias do sistema-Não identificada	13800	22	27507	427,83	Ch. Fusível	Base Fusível
3025	383	07	2026	13067	PRM02	PRM	0029219881	1	3	30/07/2026 09:41:05	30/07/2026 11:34:00	Interna-Não programada-Meio ambiente-Árvore ou Vegetação	13800	39	15515	73,40	Ch. Fusível	Base Fusível
3026	383	07	2026	13046	INO05	INO	0029219891	1	3	30/07/2026 09:41:20	30/07/2026 20:33:00	Interna-Não programada-Próprias do sistema-Falha de material ou equipamento	220	1	55257	10,86	Trafo BT	Estação Transformadora
3027	383	07	2026	13088	TAM03	TAM	0029219937	1	3	30/07/2026 09:42:29	30/07/2026 11:04:33	Interna-Não programada-Próprias do sistema-Falha de material ou equipamento	220	1	47070	1,37	Trafo BT	Estação Transformadora
3028	383	07	2026	13093	VDP05	VDP	0029219959	1	3	30/07/2026 09:43:07	30/07/2026 13:30:00	Interna-Não programada-Meio ambiente-Árvore ou Vegetação	13800	69	50529	260,92	Ch. Fusível	Base Fusível
3029	383	07	2026	17184	CAM02	CAM	0029219965	1	3	30/07/2026 09:43:13	30/07/2026 11:38:41	Interna-Não programada-Próprias do sistema-Falha de material ou equipamento	220	1	24499	1,92	Trafo BT	Estação Transformadora
3030	383	07	2026	13046	INO03	INO	0029219973	1	3	30/07/2026 09:43:28	30/07/2026 16:45:00	Interna-Não programada-Próprias do sistema-Não identificada	13800	64	55257	449,64	Ch. Fusível	Base Fusível
3031	383	07	2026	13071	POC06	POC	0029219977	1	3	30/07/2026 09:43:31	30/07/2026 17:50:00	Interna-Não programada-Meio ambiente-Árvore ou Vegetação	13800	18	68535	145,94	Ch. Fusível	Base Fusível
3032	383	07	2026	13058	MAR06	MAR	0029220009	1	3	30/07/2026 09:44:13	31/07/2026 09:44:00	Interna-Não programada-Próprias do sistema-Falha de material ou equipamento	220	1	60819	24,00	Trafo BT	Estação Transformadora
3033	383	07	2026	13093	VDP08	VDP	0029220013	1	3	30/07/2026 09:44:23	30/07/2026 13:00:00	Interna-Não programada-Meio ambiente-Árvore ou Vegetação	13800	80	50529	260,82	Ch. Fusível	Base Fusível
3034	383	07	2026	13027	BUZ06	BUZ	0029220157	1	3	30/07/2026 09:45:17	30/07/2026 16:29:00	Interna-Não programada-Próprias do sistema-Não identificada	13800	7	33087	47,10	Ch. Fusível	Base Fusível
3035	383	07	2026	13031	CEL12	CEL	0029220191	1	3	30/07/2026 09:45:51	30/07/2026 14:50:00	Interna-Não programada-Próprias do sistema-Falha de material ou equipamento	13800	5	44928	25,35	FUSIBLELS	
3036	383	07	2026	13021	AVI02	AVI	0029220199	1	3	30/07/2026 09:45:55	31/07/2026 11:54:03	Interna-Não programada-Próprias do sistema-Falha de material ou equipamento	220	215	36842	5.619,14	Trafo BT	Estação Transformadora
3037	383	07	2026	13047	CSSEC02	SEC	0029220207	1	3	30/07/2026 09:46:07	30/07/2026 21:10:16	Interna-Não programada-Meio ambiente-Árvore ou Vegetação	13800	17	23724	193,84	Ch. Fusível	Base Fusível
3038	383	07	2026	13035	EAR05	EAR	0029220237	1	3	30/07/2026 09:47:17	30/07/2026 12:06:00	Interna-Não programada-Meio ambiente-Descarga Atmosférica	13800	134	39144	309,80	Ch. Fusível	Base Fusível

Item	Agente	Mês Competencia	Ano Competencia	Código Conjunto	Alimentador	Subestação	Número Ordem Interrupção	Tipo Interrupção	Código Motivo Expurgo	Data Hora Início Interrupção	Data Hora Fim Interrupção	Fato Gerador	Nível de Tensão	Qtd. Consumidoras Atingidas	Qtd. Consumidores Conjunto	CHI	Dispositivo	Elemento Responsável
3039	383	07	2026	13060	MUR05	MUR	0029220509	1	3	30/07/2026 09:49:06	31/07/2026 13:20:00	Interna-Não programada-Meio ambiente-Árvore ou Vegetação	13800	39	35452	1.073,08	FUSIBLELS	
3040	383	07	2026	13060	MUR05	MUR	0029220509	1	3	30/07/2026 09:49:06	31/07/2026 17:16:33	Interna-Não programada-Meio ambiente-Árvore ou Vegetação	13800	16	35452	503,32	FUSIBLELS	
3041	383	07	2026	13058	MAR01	MAR	0029220635	1	3	30/07/2026 09:49:48	31/07/2026 12:16:54	Interna-Não programada-Próprias do sistema-Falha de material ou equipamento	220	1	60819	26,45	Trafo BT	Estação Transformadora
3042	383	07	2026	13088	TAM05	TAM	0029220643	1	3	30/07/2026 09:50:34	30/07/2026 13:33:31	Interna-Não programada-Próprias do sistema-Falha de material ou equipamento	220	1	47070	3,72	Trafo BT	Estação Transformadora
3043	383	07	2026	13067	PRM01	PRM	0029220677	1	3	30/07/2026 09:56:46	30/07/2026 16:51:02	Interna-Não programada-Próprias do sistema-Falha de material ou equipamento	13800	9	15515	62,14	Ch. Fusível	Base Fusível
3044	383	07	2026	13067	PRM01	PRM	0029220677	1	3	30/07/2026 16:57:19	01/08/2026 01:00:00	Interna-Não programada-Próprias do sistema-Falha de material ou equipamento	13800	9	15515	288,40	Ch. Fusível	Base Fusível
3045	383	07	2026	13027	BUZ08	BUZ	0029220701	1	3	30/07/2026 09:52:18	30/07/2026 13:43:20	Interna-Não programada-Próprias do sistema-Falha de material ou equipamento	220	1	33087	3,85	Trafo BT	Estação Transformadora
3046	383	07	2026	13098	VPA01	VPA	0029220809	1	3	30/07/2026 09:54:53	30/07/2026 13:41:07	Interna-Não programada-Próprias do sistema-Falha de material ou equipamento	220	1	28227	3,77	Trafo BT	Estação Transformadora
3047	383	07	2026	13086	SPT09	SPT	0029220861	1	3	30/07/2026 09:57:19	30/07/2026 18:15:00	Interna-Não programada-Meio ambiente-Árvore ou Vegetação	13800	89	47660	738,23	Ch. Fusível	Base Fusível
3048	383	07	2026	13060	MUR01	MUR	0029220871	1	3	30/07/2026 09:57:36	31/07/2026 12:20:00	Interna-Não programada-Próprias do sistema-Falha de material ou equipamento	220	3	35452	79,12	Trafo BT	Estação Transformadora
3049	383	07	2026	13051	ITO02	ITO	0029220889	1	3	30/07/2026 09:58:00	30/07/2026 16:50:00	Interna-Não programada-Próprias do sistema-Falha de material ou equipamento	220	6	12758	41,20	Trafo BT	Estação Transformadora
3050	383	07	2026	13016	ANG09	ANG	0029220937	1	3	30/07/2026 10:04:42	30/07/2026 12:21:06	Interna-Não programada-Meio ambiente-Árvore ou Vegetação	13800	3	43007	6,82	Ch. Fusível	Base Fusível
3051	383	07	2026	13079	SCS10	SCS	0029220961	1	3	30/07/2026 10:01:13	31/07/2026 17:09:54	Interna-Não programada-Próprias do sistema-Falha de material ou equipamento	220	2	33811	62,29	Trafo BT	Estação Transformadora
3052	383	07	2026	13056	ALP01	ALP	0029220971	1	3	30/07/2026 10:01:23	30/07/2026 14:25:00	Interna-Não programada-Meio ambiente-Árvore ou Vegetação	13800	16	55555	70,30	Ch. Fusível	Base Fusível
3053	383	07	2026	13075	RDC02	RDC	0029221005	1	3	30/07/2026 10:01:42	30/07/2026 14:49:47	Interna-Não programada-Meio ambiente-Árvore ou Vegetação	13800	9	21605	43,21	Ch. Fusível	Base Fusível
3054	383	07	2026	13055	TRM02	TRM	0029221023	1	3	30/07/2026 10:02:17	30/07/2026 16:00:00	Interna-Não programada-Meio ambiente-Descarga Atmosférica	220	1	17478	5,96	Trafo BT	Estação Transformadora
3055	383	07	2026	13088	TAM10	TAM	0029221027	1	3	30/07/2026 10:02:17	30/07/2026 23:59:00	Interna-Não programada-Próprias do sistema-Falha de material ou equipamento	220	1	47070	13,95	Trafo BT	Estação Transformadora
3056	383	07	2026	13050	ITB04	ITB	0029221051	1	3	30/07/2026 10:02:26	30/07/2026 17:11:06	Interna-Não programada-Meio ambiente-Árvore ou Vegetação	13800	14	20392	100,02	Ch. Fusível	Base Fusível
3057	383	07	2026	13046	INO03	INO	0029221129	1	3	29/07/2026 17:14:35	30/07/2026 18:20:34	Interna-Não programada-Meio ambiente-Árvore ou Vegetação	13800	127	55257	3.187,66	Ch. Fusível	Base Fusível
3058	383	07	2026	13066	PAR11	PAR	0029221155	1	3	30/07/2026 10:03:46	30/07/2026 16:40:10	Interna-Não programada-Meio ambiente-Árvore ou Vegetação	13800	7	68284	46,25	Ch. Fusível	Base Fusível
3059	383	07	2026	13056	SEV01	SEV	0029221157	1	3	29/07/2026 18:50:07	31/07/2026 11:44:14	Interna-Não programada-Meio ambiente-Descarga Atmosférica	13800	2	55555	81,80	Ch. Fusível	Base Fusível
3060	383	07	2026	17184	SAF03	SAF	0029221187	1	3	30/07/2026 10:04:54	30/07/2026 14:40:02	Interna-Não programada-Próprias do sistema-Falha de material ou equipamento	220	1	24499	4,59	Trafo BT	Estação Transformadora
3061	383	07	2026	13046	INO08	INO	0029221205	1	3	30/07/2026 10:05:38	30/07/2026 15:09:59	Interna-Não programada-Próprias do sistema-Falha de material ou equipamento	220	2	55257	10,14	Trafo BT	Estação Transformadora
3062	383	07	2026	13066	PAR04	PAR	0029221207	1	3	30/07/2026 10:05:44	31/07/2026 16:45:00	Interna-Não programada-Próprias do sistema-Falha de material ou equipamento	220	1	68284	30,65	Trafo BT	Estação Transformadora
3063	383	07	2026	16387	JAC03	JAC	0029221211	1	3	30/07/2026 10:05:59	30/07/2026 15:22:17	Interna-Não programada-Meio ambiente-Árvore ou Vegetação	13800	44	22576	231,95	Ch. Fusível	Base Fusível
3064	383	07	2026	17187	VIV01	VIV	0029221227	1	3	30/07/2026 10:06:35	30/07/2026 18:38:00	Interna-Não programada-Próprias do sistema-Falha de material ou equipamento	13800	350	33092	2.983,26	Ch. Fusível	Base Fusível
3065	383	07	2026	13037	GAB06	GAB	0029221239	1	3	30/07/2026 17:49:14	31/07/2026 09:21:00	Interna-Não programada-Próprias do sistema-Não identificada	13800	33	65033	512,47	Ch. Fusível	Base Fusível
3066	383	07	2026	13088	TAM02	TAM	0029221255	1	3	30/07/2026 07:24:52	30/07/2026 18:06:13	Interna-Não programada-Próprias do sistema-Falha de material ou equipamento	13800	13	47070	138,96	Ch. Fusível	Base Fusível
3067	383	07	2026	13080	SAP03	SAP	0029221295	1	3	30/07/2026 10:08:33	30/07/2026 11:57:24	Interna-Não programada-Próprias do sistema-Falha de material ou equipamento	220	1	56164	1,81	Trafo BT	Estação Transformadora
3068	383	07	2026	13031	CEL05	CEL	0029221305	1	3	30/07/2026 10:05:54	30/07/2026 11:30:00	Interna-Não programada-Não classificada	13800	1	44928	1,40	Ch. Fusível	Base Fusível
3069	383	07	2026	17188	ARS08	ARS	0029221335	1	3	30/07/2026 10:10:06	31/07/2026 09:41:20	Interna-Não programada-Próprias do sistema-Não identificada	13800	32	33716	752,66	Ch. Fusível	Base Fusível
3070	383	07	2026	13058	MAR02	MAR	0029221383	1	3	29/07/2026 19:47:34	30/07/2026 18:00:00	Interna-Não programada-Próprias do sistema-Não identificada	220	54	60819	1.199,19	Trafo BT	Estação Transformadora
3071	383	07	2026	13057	MAM01	MAM	0029221393	1	3	30/07/2026 10:12:41	30/07/2026 11:31:04	Interna-Não programada-Próprias do sistema-Falha de material ou equipamento	220	1	39788	1,31	Trafo BT	Estação Transformadora
3072	383	07	2026	13017	ARA03	ARA	0029221399	1	3	30/07/2026 10:12:54	31/07/2026 05:30:00	Interna-Não programada-Próprias do sistema-Não identificada	220	68	29378	1.311,38	Trafo BT	Estação Transformadora
3073	383	07	2026	17188	ARS08	ARS	0029221411	1	3	30/07/2026 10:13:29	30/07/2026 16:44:08	Interna-Não programada-Meio ambiente-Árvore ou Vegetação	13800	56	33716	364,61	Ch. Fusível	Base Fusível
3074	383	07	2026	17189	ZSL11	ZSL	0029221423	1	3	30/07/2026 10:13:47	31/07/2026 05:31:57	Interna-Não programada-Próprias do sistema-Falha de material ou equipamento	13800	43	31264	830,02	Ch. Fusível	Base Fusível
3075	383	07	2026	13074	RBN02	RBN	0029221427	1	3	30/07/2026 10:13:49	30/07/2026 23:40:57	Interna-Não programada-Próprias do sistema-Falha de material ou equipamento	220	28	19715	376,66	Trafo BT	Estação Transformadora
3076	383	07	2026	13086	SPT04	SPT	0029221467	1	3	30/07/2026 10:14:38	30/07/2026 17:55:00	Interna-Não programada-Próprias do sistema-Falha de material ou equipamento	13800	32	47660	245,53	Ch. Fusível	Base Fusível
3077	383	07	2026	13086	SPT04	SPT	0029221467	1	3	30/07/2026 12:32:00	30/07/2026 17:55:00	Interna-Não programada-Próprias do sistema-Falha de material ou equipamento	13800	29	47660	156,12		
3078	383	07	2026	13088	TAM10	TAM	0029221511	1	3	30/07/2026 10:15:56	31/07/2026 02:29:32	Interna-Não programada-Próprias do sistema-Falha de material ou equipamento	220	2	47070	32,45	Trafo BT	Estação Transformadora
3079	383	07	2026	17185	SPA03	SPA	0029221521	1	3	30/07/2026 10:16:05	30/07/2026 11:34:13	Interna-Não programada-Próprias do sistema-Falha de material ou equipamento	220	1	38560	1,30	Trafo BT	Estação Transformadora
3080	383	07	2026	13090	PNV02	PNV	0029221525	1	3	30/07/2026 10:16:16	31/07/2026 03:56:10	Interna-Não programada-Meio ambiente-Árvore ou Vegetação	13800	7	41975	123,66	Ch. Fusível	Base Fusível
3081	383	07	2026	13025	BGN05	BGN	0029221533	1	3	30/07/2026 10:16:48	31/07/2026 16:22:00	Interna-Não programada-Próprias do sistema-Falha de material ou equipamento	220	4	29786	120,35	Trafo BT	Estação Transformadora
3082	383	07	2026	17184	SAF03	SAF	0029221583	1	3	30/07/2026 10:19:03	30/07/2026 12:20:00	Interna-Não programada-Próprias do sistema-Falha de material ou equipamento	220	1	24499	2,02	Trafo BT	Estação Transformadora
3083	383	07	2026	13035	EAR06	EAR	0029221625	1	3	30/07/2026 10:20:36	30/07/2026 13:16:22	Interna-Não programada-Próprias do sistema-Falha de material ou equipamento	220	1	39144	2,93	Trafo BT	Estação Transformadora
3084	383	07	2026	13070	PDR06	PDR	0029221655	1	3	30/07/2026 10:21:33	30/07/2026 16:08:46	Interna-Não programada-Próprias do sistema-Não identificada	13800	31	34340	179,40	Ch. Fusível	Base Fusível
3085	383	07	2026	13035	EAR04	EAR	0029221657	1	3	30/07/2026 10:21:34	30/07/2026 10:51:37	Interna-Não programada-Próprias do sistema-Não identificada	13800	47	39144	23,54	Ch. Fusível	Base Fusível
3086	383	07	2026	17189	ZSL11	ZSL	0029221663	1	3	30/07/2026 10:21:52	31/07/2026 04:00:58	Interna-Não programada-Meio ambiente-Árvore ou Vegetação	13800	23	31264	405,99	Ch. Fusível	Base Fusível
3087	383	07	2026	13041	GXD04	GXD	0029221709	1	3	30/07/2026 10:22:46	30/07/2026 16:34:19	Interna-Não programada-Meio ambiente-Árvore ou Vegetação	13800	137	51776	848,37	Ch. Fusível	Base Fusível
3088	383	07	2026	13091	TRB04	TRB	0029221729	1	3	30/07/2026 10:23:58	30/07/2026 19:33:16	Interna-Não programada-Próprias do sistema-Falha de material ou equipamento	220	1	58477	9,15	Trafo BT	Estação Transformadora
3089	383	07	2026	13060	MUR01	MUR	0029221771	1	3	30/07/2026 10:25:34	30/07/2026 12:50:00	Interna-Não programada-Meio ambiente-Árvore ou Vegetação	13800	176	35452	423,67	Ch. Fusível	Base Fusível
3090	383	07	2026	13041	GXD12	GXD	0029221775	1	3	30/07/2026 10:25:39	31/07/2026 02:36:00	Interna-Não programada-Próprias do sistema-Falha de material ou equipamento	13800	38	51776	614,55	Ch. Fusível	Base Fusível
3091	383	07	2026	13057	PTI03	PTI	0029221805	1	3	30/07/2026 10:27:40	31/07/2026 19:29:42	Interna-Não programada-Meio ambiente-Árvore ou Vegetação	13800	134	39788	4.426,54	Chave Faca	Chave Unipolar
3092	383	07	2026	13057	PTI03	PTI	0029221805	1	3	31/07/2026 12:03:07	31/07/2026 19:29:42	Interna-Não programada-Meio ambiente-Árvore ou Vegetação	13800	5	39788	37,22	Chave Faca	Chave Unipolar
3093	383	07	2026	17189	ZSL04	ZSL	0029221833	1	3	30/07/2026 10:28:17	30/07/2026 16:31:00	Interna-Não programada-Próprias do sistema-Não identificada	220	1	31264	6,05	Trafo BT	Estação Transformadora
3094	383	07	2026	13041	GXD10	GXD	0029221869	1	3	30/07/2026 10:29:16	30/07/2026 16:34:08	Interna-Não programada-Próprias do sistema-Não identificada	13800	84	51776	510,81	FUSIBLELS	
3095	383	07	2026	13051	ITO02	ITO	0029221881	1	3	30/07/2026 10:29:45	01/08/2026 15:48:32	Interna-Não programada-Próprias do sistema-Falha de material ou equipamento	13800	9	12758	479,82	Ch. Fusível	Base Fusível
3096	383	07	2026	13051	ITO02	ITO	0029221881	1	3	30/07/2026 18:34:21	01/08/2026 15:48:32	Interna-Não programada-Próprias do sistema-Falha de material ou equipamento	13800	18	12758	814,25	Ch. Fusível	Base Fusível
3097	383	07	2026	13046	INO07	INO	0029221913	1	3	30/07/2026 10:30:54	31/07/2026 03:49:27	Interna-Não programada-Próprias do sistema-Não identificada	13800	121	55257	2.094,41	Ch. Fusível	Base Fusível
3098	383	07	2026	13041	GXD04	GXD	0029221919	1	3	30/07/2026 10:31:06	30/07/2026 13:00:00	Interna-Não programada-Meio ambiente-Árvore ou Vegetação	13800	293	51776	727,13	Ch. Fusível	Base Fusível
3099	383	07	2026	13041	GXD04	GXD	0029221919	1	3	30/07/2026 12:15:00	30/07/2026 13:00:00	Interna-Não programada-Meio ambiente-Árvore ou Vegetação	13800	27	51776	20,25		
3100	383	07	2026	13066	PAR06	PAR	0029221921	1	3	30/07/2026 10:31:06	31/07/2026 16:27:00	Interna-Não programada-Próprias do sistema-Falha de material ou equipamento	220	1	68284	29,93	Trafo BT	Estação Transformadora
3101	383	07	2026	13041	13P	GXD	0029221923	1	3	30/07/2026 10:31:19	31/07/2026 02:55:00	Interna-Não programada-Próprias do sistema-Falha de material ou equipamento	13800	74	51776	1.213,21	Ch. Fusível	Base Fusível
3102	383	07	2026	13057	MAM01	MAM	0029221927	1	3	30/07/2026 10:31:21	30/07/2026 12:34:43	Interna-Não programada-Próprias do sistema-Não identificada	13800	21	39788	43,18	Chave Faca	Chave Unipolar
3103	383	07	2026	13057	MAM01	MAM	0029221927	1	3	30/07/2026 10:31:22	30/07/2026 12:34:43	Interna-Não programada-Próprias do sistema-Não identificada	13800	196	39788	402,94	Chave Faca	Chave Unipolar
3104	383	07	2026	13057	MAM01	MAM	0029221927	1	3	30/07/2026 16:13:11	01/08/2026 16:30:20	Interna-Não programada-Próprias do sistema-Não identificada	13800	21	39788	1.014,00	Chave Faca	Chave Unipolar

Item	Agente	Mês Competencia	Ano Competencia	Código Conjunto	Alimentador	Subestação	Número Ordem Interrupção	Tipo Interrupção	Código Motivo Expurgo	Data Hora Início Interrupção	Data Hora Fim Interrupção	Fato Gerador	Nível de Tensão	Qtd. Consumidoras Atingidas	Qtd. Consumidores Conjunto	CHI	Dispositivo	Elemento Responsável
3105	383	07	2026	13066	PAR03	PAR	0029221953	1	3	30/07/2026 10:32:02	31/07/2026 02:50:00	Interna-Não programada-Próprias do sistema-Falha de material ou equipamento	13800	50	68284	814,97	FUSIBLELS	
3106	383	07	2026	16395	ARL03	ARL	0029221967	1	3	30/07/2026 10:32:39	31/07/2026 12:27:56	Interna-Não programada-Próprias do sistema-Falha de material ou equipamento	220	17	22884	440,66	Trafo BT	Estação Transformadora
3107	383	07	2026	13051	ITO01	ITO	0029221977	1	3	30/07/2026 10:32:56	30/07/2026 20:00:00	Interna-Não programada-Próprias do sistema-Falha de material ou equipamento	220	89	12758	841,15	Trafo BT	Estação Transformadora
3108	383	07	2026	16387	JAC05	JAC	0029222011	1	3	30/07/2026 10:33:18	31/07/2026 17:41:00	Interna-Não programada-Próprias do sistema-Falha de material ou equipamento	13800	104	22576	3.237,35	TRAMOMT	
3109	383	07	2026	13051	ITO01	ITO	0029222045	1	3	30/07/2026 10:34:58	31/07/2026 09:40:00	Interna-Não programada-Meio ambiente-Árvore ou Vegetação	13800	25	12758	577,10	Ch. Fusível	Base Fusível
3110	383	07	2026	13051	ITO03	ITO	0029222347	1	3	30/07/2026 10:38:15	30/07/2026 17:27:27	Interna-Não programada-Próprias do sistema-Não identificada	13800	75	12758	511,50	Ch. Fusível	Base Fusível
3111	383	07	2026	13060	MUR05	MUR	0029222363	1	3	30/07/2026 10:38:54	31/07/2026 02:50:00	Interna-Não programada-Meio ambiente-Árvore ou Vegetação	13800	122	35452	1.974,57	Ch. Fusível	Base Fusível
3112	383	07	2026	13027	BUZ08	BUZ	0029222385	1	3	30/07/2026 10:39:38	30/07/2026 13:36:01	Interna-Não programada-Próprias do sistema-Falha de material ou equipamento	220	3	33087	8,82	Trafo BT	Estação Transformadora
3113	383	07	2026	13057	PTI02	PTI	0029222413	1	3	29/07/2026 19:39:56	30/07/2026 12:10:07	Interna-Não programada-Meio ambiente-Árvore ou Vegetação	13800	47	39788	775,64	Ch. Fusível	Base Fusível
3114	383	07	2026	13080	SAP04	SAP	0029222445	1	3	30/07/2026 10:42:00	30/07/2026 13:25:48	Interna-Não programada-Próprias do sistema-Falha de material ou equipamento	220	1	56164	2,73	Trafo BT	Estação Transformadora
3115	383	07	2026	16387	JAC02	JAC	0029222487	1	3	30/07/2026 10:43:22	31/07/2026 10:45:00	Interna-Não programada-Próprias do sistema-Falha de material ou equipamento	220	25	22576	600,68	Trafo BT	Estação Transformadora
3116	383	07	2026	17209	MPA01	MPA	0029222499	1	3	30/07/2026 10:43:26	31/07/2026 10:30:00	Interna-Não programada-Próprias do sistema-Não identificada	13800	1	27825	23,78	Ch. Fusível	Base Fusível
3117	383	07	2026	13031	CEL08	CEL	0029222509	1	3	30/07/2026 10:44:20	30/07/2026 13:59:00	Interna-Não programada-Meio ambiente-Árvore ou Vegetação	13800	175	44928	567,78	FUSIBLELS	
3118	383	07	2026	13027	BUZ07	BUZ	0029222515	1	3	30/07/2026 10:44:32	31/07/2026 14:40:00	Interna-Não programada-Próprias do sistema-Falha de material ou equipamento	220	13	33087	363,02	Trafo BT	Estação Transformadora
3119	383	07	2026	13057	PTM01	PTM	0029222657	1	3	30/07/2026 10:49:39	01/08/2026 20:50:00	Interna-Não programada-Meio ambiente-Árvore ou Vegetação	13800	94	39788	5.452,55	Ch. Fusível	Base Fusível
3120	383	07	2026	13056	QUI02	QUI	0029222681	1	3	30/07/2026 10:50:04	31/07/2026 08:44:00	Interna-Não programada-Meio ambiente-Árvore ou Vegetação	13800	39	55555	854,06	Ch. Fusível	Base Fusível
3121	383	07	2026	13056	QUI02	QUI	0029222681	1	3	31/07/2026 08:00:00	31/07/2026 08:44:00	Interna-Não programada-Meio ambiente-Árvore ou Vegetação	13800	29	55555	21,27		
3122	383	07	2026	13044	IBS08	IBS	0029222699	1	3	30/07/2026 10:50:14	31/07/2026 15:53:33	Interna-Não programada-Próprias do sistema-Falha de material ou equipamento	220	1	36396	29,06	Trafo BT	Estação Transformadora
3123	383	07	2026	13088	TAM06	TAM	0029222723	1	3	30/07/2026 10:51:19	30/07/2026 15:10:00	Interna-Não programada-Próprias do sistema-Falha de material ou equipamento	220	1	47070	4,31	Trafo BT	Estação Transformadora
3124	383	07	2026	13068	PIN05	PIN	0029222725	1	3	30/07/2026 10:51:22	31/07/2026 15:27:00	Interna-Não programada-Próprias do sistema-Não identificada	13800	42	45718	1.200,94	FUSIBLELS	
3125	383	07	2026	13027	BUZ08	BUZ	0029222747	1	3	30/07/2026 10:51:58	30/07/2026 12:46:57	Interna-Não programada-Próprias do sistema-Falha de material ou equipamento	220	1	33087	1,92	Trafo BT	Estação Transformadora
3126	383	07	2026	13056	MAC01	MAC	0029222753	1	3	29/07/2026 19:16:35	30/07/2026 21:30:00	Interna-Não programada-Próprias do sistema-Falha de material ou equipamento	220	157	55555	4.117,11	Trafo BT	Estação Transformadora
3127	383	07	2026	16395	ARL03	ARL	0029222757	1	3	30/07/2026 10:52:21	30/07/2026 13:35:00	Interna-Não programada-Meio ambiente-Árvore ou Vegetação	13800	23	22884	62,35	Ch. Fusível	Base Fusível
3128	383	07	2026	13027	BUZ08	BUZ	0029222809	1	3	30/07/2026 10:53:48	30/07/2026 15:27:01	Interna-Não programada-Próprias do sistema-Falha de material ou equipamento	220	1	33087	4,55	Trafo BT	Estação Transformadora
3129	383	07	2026	13027	BUZ08	BUZ	0029222809	1	3	30/07/2026 15:10:00	30/07/2026 15:27:01	Interna-Não programada-Próprias do sistema-Falha de material ou equipamento	220	5	33087	1,42		
3130	383	07	2026	17209	MPA05	MPA	0029222829	1	3	30/07/2026 10:55:02	30/07/2026 13:55:18	Interna-Não programada-Meio ambiente-Árvore ou Vegetação	13800	114	27825	342,51	Ch. Fusível	Base Fusível
3131	383	07	2026	13075	RDC04	RDC	0029222837	1	3	30/07/2026 10:55:45	31/07/2026 11:16:00	Interna-Não programada-Próprias do sistema-Falha de material ou equipamento	220	3	21605	73,01	Trafo BT	Estação Transformadora
3132	383	07	2026	13067	PRM01	PRM	0029222839	1	3	30/07/2026 10:50:05	31/07/2026 09:07:04	Interna-Não programada-Meio ambiente-Árvore ou Vegetação	13800	56	15515	1.247,85	Ch. Fusível	Base Fusível
3133	383	07	2026	13032	CMB03	CMB	0029222849	1	3	30/07/2026 10:56:18	01/08/2026 10:40:00	Interna-Não programada-Meio ambiente-Descarga Atmosférica	220	1	11935	47,73	Trafo BT	Estação Transformadora
3134	383	07	2026	13046	INO03	INO	0029222857	1	3	30/07/2026 10:56:41	31/07/2026 09:35:59	Interna-Não programada-Próprias do sistema-Não identificada	13800	161	55257	3.647,45	Ch. Fusível	Base Fusível
3135	383	07	2026	13070	PDR04	PDR	0029222865	1	3	30/07/2026 10:56:46	31/07/2026 12:52:57	Interna-Não programada-Meio ambiente-Árvore ou Vegetação	13800	9	34340	233,43	Ch. Fusível	Base Fusível
3136	383	07	2026	13070	PDR06	PDR	0029222879	1	3	30/07/2026 10:57:10	30/07/2026 17:05:00	Interna-Não programada-Próprias do sistema-Falha de material ou equipamento	220	2	34340	12,26	Trafo BT	Estação Transformadora
3137	383	07	2026	13080	SAP03	SAP	0029222887	1	3	30/07/2026 10:57:20	30/07/2026 12:11:30	Interna-Não programada-Próprias do sistema-Falha de material ou equipamento	220	1	56164	1,24	Trafo BT	Estação Transformadora
3138	383	07	2026	17209	MPA05	MPA	0029222891	1	3	30/07/2026 10:57:22	31/07/2026 22:21:03	Interna-Não programada-Próprias do sistema-Falha de material ou equipamento	220	1	27825	35,39	Trafo BT	Estação Transformadora
3139	383	07	2026	13088	TAM02	TAM	0029222893	1	3	30/07/2026 10:57:22	31/07/2026 00:16:47	Interna-Não programada-Meio ambiente-Árvore ou Vegetação	13800	84	47070	1.119,18	Ch. Fusível	Base Fusível
3140	383	07	2026	13016	ANG09	ANG	0029223029	1	3	30/07/2026 11:01:22	31/07/2026 14:00:35	Interna-Não programada-Próprias do sistema-Falha de material ou equipamento	13800	27	43007	728,65	Ch. Fusível	Base Fusível
3141	383	07	2026	13027	BUZ03	BUZ	0029223039	1	3	30/07/2026 11:01:51	30/07/2026 19:50:00	Interna-Não programada-Próprias do sistema-Não identificada	13800	81	33087	713,00	Ch. Fusível	Base Fusível
3142	383	07	2026	13098	VPA02	VPA	0029223119	1	3	30/07/2026 11:02:13	30/07/2026 13:15:04	Interna-Não programada-Próprias do sistema-Falha de material ou equipamento	220	1	28227	2,21	Trafo BT	Estação Transformadora
3143	383	07	2026	13016	ANG09	ANG	0029223123	1	3	30/07/2026 11:02:20	30/07/2026 16:20:36	Interna-Não programada-Meio ambiente-Árvore ou Vegetação	13800	57	43007	302,35	FUSIBLELS	
3144	383	07	2026	13057	MAM01	MAM	0029223143	1	3	30/07/2026 11:03:05	30/07/2026 12:22:24	Interna-Não programada-Próprias do sistema-Falha de material ou equipamento	220	1	39788	1,32	Trafo BT	Estação Transformadora
3145	383	07	2026	13041	GXD09	GXD	0029223151	1	3	30/07/2026 11:03:26	30/07/2026 18:43:59	Interna-Não programada-Próprias do sistema-Falha de material ou equipamento	13800	42	51776	322,39	Ch. Fusível	Base Fusível
3146	383	07	2026	13015	ALC16	ALC	0029223165	1	3	30/07/2026 09:45:34	30/07/2026 12:00:00	Interna-Não programada-Meio ambiente-Árvore ou Vegetação	13800	82	58653	183,73	Ch. Fusível	Base Fusível
3147	383	07	2026	13016	ANG09	ANG	0029223187	1	3	30/07/2026 11:04:08	30/07/2026 14:35:00	Interna-Não programada-Próprias do sistema-Falha de material ou equipamento	220	1	43007	3,51	Trafo BT	Estação Transformadora
3148	383	07	2026	13080	ITC01	ITC	0029223355	1	3	30/07/2026 11:06:28	30/07/2026 14:45:00	Interna-Não programada-Próprias do sistema-Falha de material ou equipamento	220	1	56164	3,64	Trafo BT	Estação Transformadora
3149	383	07	2026	13070	PDR05	PDR	0029223361	1	3	30/07/2026 11:06:39	30/07/2026 19:00:00	Interna-Não programada-Próprias do sistema-Falha de material ou equipamento	220	2	34340	15,78	Trafo BT	Estação Transformadora
3150	383	07	2026	13035	EAR02	EAR	0029223369	1	3	30/07/2026 11:07:00	30/07/2026 12:32:00	Interna-Não programada-Meio ambiente-Árvore ou Vegetação	13800	235	39144	332,92	Ch. Fusível	Base Fusível
3151	383	07	2026	13041	GXD10	GXD	0029223381	1	3	30/07/2026 11:07:19	30/07/2026 17:11:00	Interna-Não programada-Meio ambiente-Árvore ou Vegetação	13800	132	51776	800,10	Ch. Fusível	Base Fusível
3152	383	07	2026	17209	MPA15	MPA	0029223411	1	3	30/07/2026 11:08:07	30/07/2026 12:41:31	Interna-Não programada-Próprias do sistema-Não identificada	220	3	27825	4,67	Trafo BT	Estação Transformadora
3153	383	07	2026	13057	PTI01	PTI	0029223429	1	3	30/07/2026 11:08:39	30/07/2026 17:06:52	Interna-Não programada-Meio ambiente-Árvore ou Vegetação	13800	139	39788	829,87	Ch. Fusível	Base Fusível
3154	383	07	2026	13017	ARA06	ARA	0029223431	1	3	30/07/2026 11:08:45	31/07/2026 10:58:09	Interna-Não programada-Próprias do sistema-Falha de material ou equipamento	220	1	29378	23,82	Trafo BT	Estação Transformadora
3155	383	07	2026	13043	IGB04	IGB	0029223435	1	3	30/07/2026 11:09:00	31/07/2026 10:41:12	Interna-Não programada-Próprias do sistema-Não identificada	220	5	27507	117,68	Trafo BT	Estação Transformadora
3156	383	07	2026	13079	SCS09	SCS	0029223451	1	3	30/07/2026 11:09:22	31/07/2026 12:40:00	Interna-Não programada-Meio ambiente-Árvore ou Vegetação	13800	18	33811	459,19	Ch. Fusível	Base Fusível
3157	383	07	2026	13057	PTI01	PTI	0029223461	1	3	30/07/2026 11:09:45	30/07/2026 14:13:17	Interna-Não programada-Próprias do sistema-Falha de material ou equipamento	220	1	39788	3,06	Trafo BT	Estação Transformadora
3158	383	07	2026	13046	INO07	INO	0029223535	1	3	30/07/2026 11:11:01	01/08/2026 01:59:36	Interna-Não programada-Meio ambiente-Árvore ou Vegetação	13800	6	55257	232,86	Ch. Fusível	Base Fusível
3159	383	07	2026	13016	ANG03	ANG	0029223549	1	3	30/07/2026 11:11:17	30/07/2026 12:47:27	Interna-Não programada-Próprias do sistema-Falha de material ou equipamento	220	1	43007	1,60	Trafo BT	Estação Transformadora
3160	383	07	2026	13068	PIN05	PIN	0029223563	1	3	30/07/2026 11:11:43	30/07/2026 13:20:00	Interna-Não programada-Próprias do sistema-Falha de material ou equipamento	220	1	45718	2,14	Trafo BT	Estação Transformadora
3161	383	07	2026	17209	MPA13	MPA	0029223569	1	3	30/07/2026 11:11:56	31/07/2026 00:10:00	Interna-Não programada-Meio ambiente-Árvore ou Vegetação	13800	49	27825	635,42	Ch. Fusível	Base Fusível
3162	383	07	2026	17209	MPA13	MPA	0029223569	1	3	30/07/2026 11:11:58	31/07/2026 00:05:24	Interna-Não programada-Meio ambiente-Árvore ou Vegetação	13800	48	27825	618,75	Ch. Fusível	Base Fusível
3163	383	07	2026	13055	MBU01	MBU	0029223589	1	3	30/07/2026 11:12:30	31/07/2026 11:30:00	Interna-Não programada-Meio ambiente-Árvore ou Vegetação	220	13	17478	315,79	Trafo BT	Estação Transformadora
3164	383	07	2026	13091	TRB08	TRB	0029223591	1	3	30/07/2026 11:12:30	30/07/2026 17:01:41	Interna-Não programada-Próprias do sistema-Falha de material ou equipamento	220	1	58477	5,82	Trafo BT	Estação Transformadora
3165	383	07	2026	13044	IBS09	IBS	0029223613	1	3	30/07/2026 11:13:13	30/07/2026 16:03:00	Interna-Não programada-Meio ambiente-Árvore ou Vegetação	13800	115	36396	555,42	FUSIBLELS	
3166	383	07	2026	13093	VDP10	VDP	0029223629	1	3	30/07/2026 11:13:52	30/07/2026 14:15:45	Interna-Não programada-Próprias do sistema-Falha de material ou equipamento	220	1	50529	3,03	Trafo BT	Estação Transformadora
3167	383	07	2026	13046	INO03	INO	0029224651	1	3	29/07/2026 20:37:04	30/07/2026 16:50:00	Interna-Não programada-Meio ambiente-Árvore ou Vegetação	13800	329	55257	6.650,92	Ch. Fusível	Base Fusível
3168	383	07	2026	13070	PDR03	PDR	0029224663	1	3	30/07/2026 11:18:30	30/07/2026 14:50:00	Interna-Não programada-Meio ambiente-Árvore ou Vegetação	13800	14	34340	49,35	Ch. Fusível	Base Fusível
3169	383	07	2026	13057	PTI01	PTI	0029224703	1	3	30/07/2026 11:19:57	30/07/2026 13:35:00	Interna-Não programada-Próprias do sistema-Não identificada	13800	181	39788	407,40	Ch. Fusível	Base Fusível
3170	383	07	2026	13057	PTI01	PTI	0029224703	1	3	30/07/2026 13:11:13	30/07/2026 13:35:00	Interna-Não programada-Próprias do sistema-Não identificada	13800	3	39788	1,19		

Item	Agente	Mês Competencia	Ano Competencia	Código Conjunto	Alimentador	Subestação	Número Ordem Interrupção	Tipo Interrupção	Código Motivo Expurgo	Data Hora Início Interrupção	Data Hora Fim Interrupção	Fato Gerador	Nível de Tensão	Qtd. Consumidoras Atingidas	Qtd. Consumidores Conjunto	CHI	Dispositivo	Elemento Responsável
3171	383	07	2026	13016	ANG03	ANG	0029224713	1	3	30/07/2026 11:20:16	30/07/2026 16:10:00	Interna-Não programada-Próprias do sistema-Não identificada	220	16	43007	77,26	Trafo BT	Estação Transformadora
3172	383	07	2026	13093	VDP01	VDP	0029224723	1	3	30/07/2026 11:20:28	30/07/2026 16:40:00	Interna-Não programada-Próprias do sistema-Falha de material ou equipamento	13800	46	50529	244,98	Ch. Fusível	Base Fusível
3173	383	07	2026	13067	PRM02	PRM	0029224731	1	3	30/07/2026 11:20:41	30/07/2026 23:10:00	Interna-Não programada-Meio ambiente-Árvore ou Vegetação	13800	211	15515	2.494,43	Ch. Fusível	Base Fusível
3174	383	07	2026	13067	PRM02	PRM	0029224731	1	3	30/07/2026 11:20:41	31/07/2026 15:20:00	Interna-Não programada-Meio ambiente-Árvore ou Vegetação	13800	1	15515	27,99	Ch. Fusível	Base Fusível
3175	383	07	2026	13064	PAL03	PAL	0029224743	1	3	30/07/2026 11:20:47	30/07/2026 23:05:19	Interna-Não programada-Próprias do sistema-Não identificada	13800	266	40461	3.123,43	Ch. Fusível	Base Fusível
3176	383	07	2026	13079	SCS08	SCS	0029224745	1	3	30/07/2026 11:20:55	31/07/2026 11:30:00	Interna-Não programada-Próprias do sistema-Falha de material ou equipamento	220	2	33811	48,30	Trafo BT	Estação Transformadora
3177	383	07	2026	13031	CEL11	CEL	0029224875	1	3	30/07/2026 11:26:18	31/07/2026 00:47:00	Interna-Não programada-Próprias do sistema-Não identificada	13800	55	44928	733,97	Ch. Fusível	Base Fusível
3178	383	07	2026	13035	EAR05	EAR	0029224907	1	3	30/07/2026 11:27:49	30/07/2026 12:54:06	Interna-Não programada-Meio ambiente-Árvore ou Vegetação	13800	53	39144	76,22	Ch. Fusível	Base Fusível
3179	383	07	2026	13093	VDP05	VDP	0029224917	1	3	30/07/2026 11:28:08	30/07/2026 15:40:00	Interna-Não programada-Meio ambiente-Árvore ou Vegetação	13800	38	50529	159,52	Ch. Fusível	Base Fusível
3180	383	07	2026	13053	ITI01	ITI	0029224919	1	3	30/07/2026 11:28:21	31/07/2026 10:50:00	Interna-Não programada-Próprias do sistema-Falha de material ou equipamento	220	1	22389	23,36	Trafo BT	Estação Transformadora
3181	383	07	2026	13086	SPT02	SPT	0029224921	1	3	30/07/2026 11:28:21	01/08/2026 13:00:30	Interna-Não programada-Próprias do sistema-Falha de material ou equipamento	220	5	47660	247,68	Trafo BT	Estação Transformadora
3182	383	07	2026	13022	BAX02	BAX	0029224943	1	3	30/07/2026 11:36:08	30/07/2026 13:00:00	Interna-Não programada-Meio ambiente-Descarga Atmosférica	13800	353	56585	493,42	Ch. Fusível	Base Fusível
3183	383	07	2026	13080	SAP05	SAP	0029224949	1	3	30/07/2026 11:28:59	30/07/2026 14:28:05	Interna-Não programada-Próprias do sistema-Falha de material ou equipamento	220	2	56164	5,97	Trafo BT	Estação Transformadora
3184	383	07	2026	13035	EAR05	EAR	0029224983	1	3	29/07/2026 18:51:50	30/07/2026 13:00:00	Interna-Não programada-Meio ambiente-Árvore ou Vegetação	13800	49	39144	888,67	Ch. Fusível	Base Fusível
3185	383	07	2026	13035	EAR05	EAR	0029224983	1	3	30/07/2026 12:30:00	30/07/2026 13:00:00	Interna-Não programada-Meio ambiente-Árvore ou Vegetação	13800	7	39144	3,50		
3186	383	07	2026	13079	SCS07	SCS	0029224989	1	3	30/07/2026 11:29:57	30/07/2026 18:00:00	Interna-Não programada-Meio ambiente-Árvore ou Vegetação	13800	144	33811	936,12	Ch. Fusível	Base Fusível
3187	383	07	2026	13086	SPT01	SPT	0029225001	1	3	30/07/2026 11:30:22	31/07/2026 11:16:35	Interna-Não programada-Próprias do sistema-Falha de material ou equipamento	220	1	47660	23,77	Trafo BT	Estação Transformadora
3188	383	07	2026	13049	ITA06	ITA	0029225057	1	3	29/07/2026 17:49:25	30/07/2026 13:45:00	Interna-Não programada-Próprias do sistema-Falha de material ou equipamento	220	65	40543	1.295,22	Trafo BT	Estação Transformadora
3189	383	07	2026	13053	ITI03	ITI	0029225067	1	3	30/07/2026 11:31:59	30/07/2026 13:52:45	Interna-Não programada-Próprias do sistema-Não identificada	13800	2	22389	4,69	Ch. Fusível	Base Fusível
3190	383	07	2026	13051	ITO01	ITO	0029225071	1	3	30/07/2026 11:32:13	30/07/2026 18:31:57	Interna-Não programada-Próprias do sistema-Não identificada	13800	91	12758	636,60	FUSIBLELS	
3191	383	07	2026	17209	MPA15	MPA	0029225157	1	3	30/07/2026 11:35:18	31/07/2026 10:35:00	Interna-Não programada-Meio ambiente-Árvore ou Vegetação	13800	136	27825	3.127,32	Ch. Fusível	Base Fusível
3192	383	07	2026	13058	MAR06	MAR	0029225163	1	3	30/07/2026 11:35:35	31/07/2026 22:02:00	Interna-Não programada-Próprias do sistema-Falha de material ou equipamento	220	19	60819	654,37	Trafo BT	Estação Transformadora
3193	383	07	2026	13031	CEL05	CEL	0029225171	1	3	30/07/2026 21:40:09	01/08/2026 12:40:18	Interna-Não programada-Próprias do sistema-Não identificada	220	29	44928	1.131,07	Trafo BT	Estação Transformadora
3194	383	07	2026	13022	BAX03	BAX	0029225177	1	3	29/07/2026 18:11:54	30/07/2026 11:20:00	Interna-Não programada-Próprias do sistema-Não identificada	13800	34	56585	582,59	Ch. Fusível	Base Fusível
3195	383	07	2026	13051	ITO03	ITO	0029225189	1	3	30/07/2026 11:36:36	30/07/2026 15:00:00	Interna-Não programada-Próprias do sistema-Falha de material ou equipamento	220	1	12758	3,39	Trafo BT	Estação Transformadora
3196	383	07	2026	17185	SPA02	SPA	0029225207	1	3	30/07/2026 11:37:09	30/07/2026 21:58:49	Interna-Não programada-Meio ambiente-Árvore ou Vegetação	13800	138	38560	1.429,83	Ch. Fusível	Base Fusível
3197	383	07	2026	13043	IGB01	IGB	0029225285	1	3	30/07/2026 11:39:14	30/07/2026 14:25:00	Interna-Não programada-Meio ambiente-Árvore ou Vegetação	13800	187	27507	516,64	FUSIBLELS	
3198	383	07	2026	13043	IGB01	IGB	0029225285	1	3	30/07/2026 14:00:00	30/07/2026 14:25:00	Interna-Não programada-Meio ambiente-Árvore ou Vegetação	13800	2	27507	0,83		
3199	383	07	2026	13086	SPT05	SPT	0029225323	1	3	30/07/2026 11:40:12	31/07/2026 19:40:24	Interna-Não programada-Próprias do sistema-Falha de material ou equipamento	13800	59	47660	1.888,20	Ch. Fusível	Base Fusível
3200	383	07	2026	13071	POC07	POC	0029225327	1	3	30/07/2026 11:40:28	30/07/2026 13:12:51	Interna-Não programada-Próprias do sistema-Falha de material ou equipamento	220	1	68535	1,54	Trafo BT	Estação Transformadora
3201	383	07	2026	13032	CMB03	CMB	0029225393	1	3	30/07/2026 11:42:45	31/07/2026 10:13:51	Interna-Não programada-Próprias do sistema-Falha de material ou equipamento	220	2	11935	45,04	Trafo BT	Estação Transformadora
3202	383	07	2026	13093	VDP05	VDP	0029225409	1	3	30/07/2026 11:43:17	30/07/2026 13:15:00	Interna-Não programada-Meio ambiente-Árvore ou Vegetação	13800	128	50529	195,66	FUSIBLELS	
3203	383	07	2026	13071	POC04	POC	0029225413	1	3	30/07/2026 11:43:26	30/07/2026 13:46:44	Interna-Não programada-Próprias do sistema-Falha de material ou equipamento	220	2	68535	4,11	Trafo BT	Estação Transformadora
3204	383	07	2026	13067	PRM02	PRM	0029225419	1	3	30/07/2026 08:35:23	31/07/2026 12:00:00	Interna-Não programada-Próprias do sistema-Não identificada	220	6	15515	164,46	Trafo BT	Estação Transformadora
3205	383	07	2026	16387	JAC02	JAC	0029225425	1	3	30/07/2026 11:43:42	30/07/2026 16:58:59	Interna-Não programada-Próprias do sistema-Falha de material ou equipamento	13800	123	22576	646,33	Ch. Fusível	Base Fusível
3206	383	07	2026	16387	JAC02	JAC	0029225425	1	3	30/07/2026 15:44:30	30/07/2026 16:58:59	Interna-Não programada-Próprias do sistema-Falha de material ou equipamento	13800	11	22576	13,66		
3207	383	07	2026	13032	CMB03	CMB	0029225443	1	3	30/07/2026 11:44:03	30/07/2026 15:04:49	Interna-Não programada-Próprias do sistema-Falha de material ou equipamento	220	1	11935	3,35	Trafo BT	Estação Transformadora
3208	383	07	2026	13015	ALC16	ALC	0029225453	1	3	30/07/2026 11:44:20	30/07/2026 15:30:02	Interna-Não programada-Meio ambiente-Árvore ou Vegetação	13800	139	58653	522,87	FUSIBLELS	
3209	383	07	2026	13042	ICA01	ICA	0029225523	1	3	30/07/2026 11:46:21	01/08/2026 12:47:09	Interna-Não programada-Próprias do sistema-Falha de material ou equipamento	220	23	45892	1.127,31	Trafo BT	Estação Transformadora
3210	383	07	2026	13088	TAM10	TAM	0029225527	1	3	30/07/2026 11:46:26	30/07/2026 16:29:17	Interna-Não programada-Próprias do sistema-Falha de material ou equipamento	220	1	47070	4,71	Trafo BT	Estação Transformadora
3211	383	07	2026	13079	SCS04	SCS	0029225531	1	3	30/07/2026 11:46:38	30/07/2026 18:00:30	Interna-Não programada-Próprias do sistema-Não identificada	13800	50	33811	311,56	Ch. Fusível	Base Fusível
3212	383	07	2026	13064	PAL03	PAL	0029225541	1	3	30/07/2026 11:46:52	31/07/2026 03:56:09	Interna-Não programada-Próprias do sistema-Falha de material ou equipamento	220	1	40461	16,15	Trafo BT	Estação Transformadora
3213	383	07	2026	13068	PIN02	PIN	0029225591	1	3	30/07/2026 11:48:39	31/07/2026 17:42:45	Interna-Não programada-Próprias do sistema-Falha de material ou equipamento	220	69	45718	2.063,22	Trafo BT	Estação Transformadora
3214	383	07	2026	13075	RDC04	RDC	0029225691	1	3	30/07/2026 11:48:50	31/07/2026 12:15:00	Interna-Não programada-Próprias do sistema-Falha de material ou equipamento	220	1	21605	24,44	Trafo BT	Estação Transformadora
3215	383	07	2026	13015	ALC16	ALC	0029225705	1	3	30/07/2026 11:44:46	30/07/2026 21:32:54	Interna-Não programada-Meio ambiente-Árvore ou Vegetação	13800	1	58653	9,80	Ch. Fusível	Base Fusível
3216	383	07	2026	13046	INO09	INO	0029225747	1	3	30/07/2026 11:51:40	31/07/2026 14:03:39	Interna-Não programada-Próprias do sistema-Falha de material ou equipamento	220	2	55257	52,40	Trafo BT	Estação Transformadora
3217	383	07	2026	13086	SPT08	SPT	0029225761	1	3	30/07/2026 11:52:03	30/07/2026 18:55:53	Interna-Não programada-Meio ambiente-Árvore ou Vegetação	13800	21	47660	148,34	Ch. Fusível	Base Fusível
3218	383	07	2026	13055	MBU01	MBU	0029225807	1	3	30/07/2026 11:53:12	30/07/2026 22:18:00	Interna-Não programada-Meio ambiente-Árvore ou Vegetação	13800	15	17478	156,20	Ch. Fusível	Base Fusível
3219	383	07	2026	13055	MBU01	MBU	0029225807	1	3	30/07/2026 21:38:00	30/07/2026 22:18:00	Interna-Não programada-Meio ambiente-Árvore ou Vegetação	13800	5	17478	3,33		
3220	383	07	2026	16395	FAG04	FAG	0029225863	1	3	30/07/2026 11:55:43	30/07/2026 15:45:00	Interna-Não programada-Meio ambiente-Árvore ou Vegetação	13800	39	22884	149,03	Ch. Fusível	Base Fusível
3221	383	07	2026	13070	PDR08	PDR	0029225879	1	3	30/07/2026 11:56:18	30/07/2026 16:52:06	Interna-Não programada-Próprias do sistema-Não identificada	13800	34	34340	167,62	Ch. Fusível	Base Fusível
3222	383	07	2026	13067	PRM02	PRM	0029225883	1	3	30/07/2026 17:15:23	02/08/2026 03:40:44	Interna-Não programada-Próprias do sistema-Falha de material ou equipamento	220	80	15515	4.673,80	Trafo BT	Estação Transformadora
3223	383	07	2026	13068	PIN06	PIN	0029225963	1	3	30/07/2026 11:59:04	31/07/2026 12:15:00	Interna-Não programada-Meio ambiente-Árvore ou Vegetação	13800	46	45718	1.116,22	Ch. Fusível	Base Fusível
3224	383	07	2026	17188	ARS01	ARS	0029226013	1	3	30/07/2026 12:00:50	30/07/2026 13:45:00	Interna-Não programada-Próprias do sistema-Não identificada	220	45	33716	78,13	Trafo BT	Estação Transformadora
3225	383	07	2026	13022	BAX05	BAX	0029226347	1	3	30/07/2026 12:14:15	30/07/2026 17:44:22	Interna-Não programada-Próprias do sistema-Falha de material ou equipamento	220	1	56585	5,50	Trafo BT	Estação Transformadora
3226	383	07	2026	17209	MPA16	MPA	0029226401	1	3	30/07/2026 12:16:02	30/07/2026 17:55:00	Interna-Não programada-Meio ambiente-Árvore ou Vegetação	13800	75	27825	423,71	FUSIBLELS	
3227	383	07	2026	13090	PNV04	PNV	0029226453	1	3	30/07/2026 15:56:00	31/07/2026 13:19:00	Interna-Não programada-Próprias do sistema-Falha de material ou equipamento	220	18	41975	384,90	Trafo BT	Estação Transformadora
3228	383	07	2026	13075	RDC04	RDC	0029226473	1	3	30/07/2026 12:18:11	30/07/2026 17:30:00	Interna-Não programada-Meio ambiente-Árvore ou Vegetação	13800	138	21605	717,18	Ch. Fusível	Base Fusível
3229	383	07	2026	16388	CAB02	CAB	0029226493	1	3	30/07/2026 12:19:16	31/07/2026 23:04:08	Interna-Não programada-Próprias do sistema-Falha de material ou equipamento	220	4	17177	138,99	Trafo BT	Estação Transformadora
3230	383	07	2026	16387	JAC05	JAC	0029226495	1	3	30/07/2026 10:17:20	31/07/2026 21:22:00	Interna-Não programada-Meio ambiente-Árvore ou Vegetação	13800	38	22576	1.332,96	Ch. Fusível	Base Fusível
3231	383	07	2026	13047	CSSEC02	SEC	0029226499	1	3	30/07/2026 12:19:37	30/07/2026 16:15:00	Interna-Não programada-Meio ambiente-Árvore ou Vegetação	13800	63	23724	247,15	Ch. Fusível	Base Fusível
3232	383	07	2026	13031	CEL12	CEL	0029226513	1	3	30/07/2026 12:20:09	30/07/2026 15:37:00	Interna-Não programada-Próprias do sistema-Falha de material ou equipamento	13800	37	44928	121,39	Ch. Fusível	Base Fusível
3233	383	07	2026	13028	CAF01	CAF	0029226577	1	3	30/07/2026 12:21:49	30/07/2026 15:44:43	Interna-Não programada-Próprias do sistema-Falha de material ou equipamento	220	1	54008	3,38	Trafo BT	Estação Transformadora
3234	383	07	2026	13046	INO07	INO	0029226597	1	3	30/07/2026 12:22:23	02/08/2026 02:19:55	Interna-Não programada-Próprias do sistema-Falha de material ou equipamento	220	1	55257	61,96	Trafo BT	Estação Transformadora
3235	383	07	2026	13041	GXD10	GXD	0029226619	1	3	30/07/2026 12:23:10	30/07/2026 15:35:00	Interna-Não programada-Meio ambiente-Árvore ou Vegetação	13800	94	51776	300,54	Ch. Fusível	Base Fusível
3236	383	07	2026	13041	GXD10	GXD	0029226619	1	3	30/07/2026 14:56:00	30/07/2026 15:35:00	Interna-Não programada-Meio ambiente-Árvore ou Vegetação	13800	5	51776	3,25		

Item	Agente	Mês Competencia	Ano Competencia	Código Conjunto	Alimentador	Subestação	Número Ordem Interrupção	Tipo Interrupção	Código Motivo Expurgo	Data Hora Início Interrupção	Data Hora Fim Interrupção	Fato Gerador	Nível de Tensão	Qtd. Consumidoras Atingidas	Qtd. Consumidores Conjunto	CHI	Dispositivo	Elemento Responsável
3237	383	07	2026	13068	PIN03	PIN	0029226641	1	3	30/07/2026 12:23:51	31/07/2026 13:28:00	Interna-Não programada-Próprias do sistema-Falha de material ou equipamento	220	1	45718	25,07	Trafo BT	Estação Transformadora
3238	383	07	2026	16387	JAC05	JAC	0029226647	1	3	30/07/2026 12:24:10	31/07/2026 22:50:30	Interna-Não programada-Meio ambiente-Árvore ou Vegetação	13800	20	22576	688,78	Ch. Fusível	Base Fusível
3239	383	07	2026	13035	EAR03	EAR	0029226663	1	3	30/07/2026 12:25:02	30/07/2026 16:27:52	Interna-Não programada-Próprias do sistema-Falha de material ou equipamento	220	1	39144	4,05	Trafo BT	Estação Transformadora
3240	383	07	2026	13058	MAR04	MAR	0029226709	1	3	30/07/2026 12:26:48	31/07/2026 11:06:11	Interna-Não programada-Próprias do sistema-Falha de material ou equipamento	220	1	60819	22,66	Trafo BT	Estação Transformadora
3241	383	07	2026	13022	BAX07	BAX	0029226789	1	3	30/07/2026 12:29:08	31/07/2026 14:54:11	Interna-Não programada-Próprias do sistema-Falha de material ou equipamento	220	1	56585	26,42	Trafo BT	Estação Transformadora
3242	383	07	2026	16387	JAC03	JAC	0029226807	1	3	30/07/2026 12:28:07	01/08/2026 02:30:16	Interna-Não programada-Meio ambiente-Árvore ou Vegetação	13800	28	22576	1.065,00	Ch. Fusível	Base Fusível
3243	383	07	2026	16387	JAC03	JAC	0029226807	1	3	30/07/2026 12:28:07	01/08/2026 18:03:00	Interna-Não programada-Meio ambiente-Árvore ou Vegetação	13800	5	22576	267,91	Ch. Fusível	Base Fusível
3244	383	07	2026	13017	ARA01	ARA	0029226835	1	3	30/07/2026 12:31:04	31/07/2026 10:11:02	Interna-Não programada-Próprias do sistema-Falha de material ou equipamento	220	1	29378	21,67	Trafo BT	Estação Transformadora
3245	383	07	2026	13056	QUI02	QUI	0029226837	1	3	30/07/2026 12:31:05	31/07/2026 15:45:00	Interna-Não programada-Próprias do sistema-Falha de material ou equipamento	13800	2	55555	54,46	Ch. Fusível	Base Fusível
3246	383	07	2026	13079	SCS07	SCS	0029226839	1	3	30/07/2026 12:31:06	31/07/2026 04:00:00	Interna-Não programada-Meio ambiente-Árvore ou Vegetação	13800	100	33811	1.548,17	Ch. Fusível	Base Fusível
3247	383	07	2026	13088	TAM02	TAM	0029226853	1	3	30/07/2026 12:31:29	31/07/2026 07:49:55	Interna-Não programada-Próprias do sistema-Falha de material ou equipamento	220	2	47070	38,61	Trafo BT	Estação Transformadora
3248	383	07	2026	13016	ANG03	ANG	0029226869	1	3	30/07/2026 12:32:14	30/07/2026 13:41:12	Interna-Não programada-Meio ambiente-Árvore ou Vegetação	13800	463	43007	532,19	Ch. Fusível	Base Fusível
3249	383	07	2026	13021	AVI07	AVI	0029226889	1	3	30/07/2026 12:33:04	31/07/2026 12:23:00	Interna-Não programada-Próprias do sistema-Falha de material ou equipamento	220	1	36842	23,83	Trafo BT	Estação Transformadora
3250	383	07	2026	16392	PAP01	PAP	0029226895	1	3	30/07/2026 12:33:11	31/07/2026 15:50:00	Interna-Não programada-Próprias do sistema-Falha de material ou equipamento	220	19	15647	518,33	Trafo BT	Estação Transformadora
3251	383	07	2026	16387	JAC02	JAC	0029226899	1	3	30/07/2026 12:33:19	30/07/2026 17:40:00	Interna-Não programada-Próprias do sistema-Não identificada	220	1	22576	5,11	Trafo BT	Estação Transformadora
3252	383	07	2026	16387	JAC02	JAC	0029226899	1	3	30/07/2026 17:01:14	30/07/2026 17:40:00	Interna-Não programada-Próprias do sistema-Não identificada	220	46	22576	29,72		
3253	383	07	2026	13067	PRM02	PRM	0029226907	1	3	30/07/2026 12:33:41	30/07/2026 15:05:00	Interna-Não programada-Meio ambiente-Árvore ou Vegetação	13800	34	15515	85,75	Ch. Fusível	Base Fusível
3254	383	07	2026	13067	PRM02	PRM	0029226907	1	3	30/07/2026 15:05:00	01/08/2026 06:20:00	Interna-Não programada-Meio ambiente-Árvore ou Vegetação	13800	37	15515	1.452,25	Ch. Fusível	Base Fusível
3255	383	07	2026	17185	SPA03	SPA	0029226917	1	3	30/07/2026 12:33:51	30/07/2026 14:21:11	Interna-Não programada-Próprias do sistema-Falha de material ou equipamento	220	1	38560	1,79	Trafo BT	Estação Transformadora
3256	383	07	2026	13016	ANG09	ANG	0029226963	1	3	30/07/2026 12:35:27	30/07/2026 18:00:00	Interna-Não programada-Meio ambiente-Árvore ou Vegetação	13800	58	43007	313,73	Ch. Fusível	Base Fusível
3257	383	07	2026	13016	ANG09	ANG	0029226963	1	3	30/07/2026 12:35:27	31/07/2026 19:03:55	Interna-Não programada-Meio ambiente-Árvore ou Vegetação	13800	13	43007	396,17	Ch. Fusível	Base Fusível
3258	383	07	2026	13016	ANG09	ANG	0029226963	1	3	31/07/2026 15:16:34	31/07/2026 19:03:55	Interna-Não programada-Meio ambiente-Árvore ou Vegetação	13800	58	43007	219,77	Ch. Fusível	Base Fusível
3259	383	07	2026	13053	ITI04	ITI	0029227013	1	3	30/07/2026 12:38:42	30/07/2026 15:52:17	Interna-Não programada-Próprias do sistema-Falha de material ou equipamento	220	1	22389	3,23	Trafo BT	Estação Transformadora
3260	383	07	2026	13091	TRB05	TRB	0029227043	1	3	30/07/2026 12:40:01	30/07/2026 16:15:58	Interna-Não programada-Próprias do sistema-Falha de material ou equipamento	220	1	58477	3,60	Trafo BT	Estação Transformadora
3261	383	07	2026	13055	MBU01	MBU	0029227057	1	3	30/07/2026 12:40:29	01/08/2026 09:24:00	Interna-Não programada-Meio ambiente-Árvore ou Vegetação	13800	47	17478	2.102,09	Ch. Fusível	Base Fusível
3262	383	07	2026	13051	ITO03	ITO	0029227065	1	3	30/07/2026 15:34:16	30/07/2026 15:55:00	Interna-Não programada-Próprias do sistema-Não identificada	220	58	12758	20,04		
3263	383	07	2026	13076	RDO03	RDO	0029227523	1	3	30/07/2026 12:50:02	30/07/2026 18:00:00	Interna-Não programada-Próprias do sistema-Falha de material ou equipamento	13800	147	57440	759,42	Ch. Fusível	Base Fusível
3264	383	07	2026	13043	IGB04	IGB	0029227539	1	3	30/07/2026 12:50:48	31/07/2026 10:01:54	Interna-Não programada-Próprias do sistema-Falha de material ou equipamento	220	1	27507	21,18	Trafo BT	Estação Transformadora
3265	383	07	2026	17209	MPA01	MPA	0029227573	1	3	30/07/2026 12:52:43	31/07/2026 15:21:00	Interna-Não programada-Meio ambiente-Árvore ou Vegetação	13800	95	27825	2.514,78	Ch. Fusível	Base Fusível
3266	383	07	2026	13057	PTI02	PTI	0029227581	1	3	30/07/2026 12:53:09	01/08/2026 04:48:01	Interna-Não programada-Próprias do sistema-Falha de material ou equipamento	220	49	39788	1.955,81	Trafo BT	Estação Transformadora
3267	383	07	2026	13022	BAX07	BAX	0029227593	1	3	30/07/2026 12:53:50	30/07/2026 14:20:00	Interna-Não programada-Meio ambiente-Árvore ou Vegetação	13800	42	56585	60,32	Ch. Fusível	Base Fusível
3268	383	07	2026	13068	PIN07	PIN	0029227599	1	3	30/07/2026 12:54:05	30/07/2026 15:57:19	Interna-Não programada-Próprias do sistema-Falha de material ou equipamento	220	1	45718	3,05	Trafo BT	Estação Transformadora
3269	383	07	2026	13068	PIN10	PIN	0029227605	1	3	30/07/2026 12:54:16	01/08/2026 05:00:00	Interna-Não programada-Próprias do sistema-Não identificada	220	84	45718	3.368,03	Trafo BT	Estação Transformadora
3270	383	07	2026	17209	MPA01	MPA	0029227609	1	3	30/07/2026 12:54:28	31/07/2026 11:50:46	Interna-Não programada-Meio ambiente-Árvore ou Vegetação	13800	54	27825	1.238,67	Ch. Fusível	Base Fusível
3271	383	07	2026	17209	MPA01	MPA	0029227609	1	3	31/07/2026 10:39:43	31/07/2026 11:50:46	Interna-Não programada-Meio ambiente-Árvore ou Vegetação	13800	2	27825	2,37		
3272	383	07	2026	13058	MAR07	MAR	0029227613	1	3	30/07/2026 12:54:35	01/08/2026 10:24:26	Interna-Não programada-Próprias do sistema-Falha de material ou equipamento	220	2	60819	90,99	Trafo BT	Estação Transformadora
3273	383	07	2026	13071	POC04	POC	0029227615	1	3	30/07/2026 12:54:36	30/07/2026 16:27:00	Interna-Não programada-Próprias do sistema-Falha de material ou equipamento	220	2	68535	7,08	Trafo BT	Estação Transformadora
3274	383	07	2026	13021	AVI03	AVI	0029227643	1	3	30/07/2026 12:56:24	31/07/2026 10:35:00	Interna-Não programada-Meio ambiente-Árvore ou Vegetação	13800	12	36842	259,72	Ch. Fusível	Base Fusível
3275	383	07	2026	13031	CEL05	CEL	0029227649	1	3	30/07/2026 12:57:09	02/08/2026 02:40:00	Interna-Não programada-Próprias do sistema-Falha de material ou equipamento	220	207	44928	12.774,83	Trafo BT	Estação Transformadora
3276	383	07	2026	13093	VDP09	VDP	0029227661	1	3	30/07/2026 12:57:24	30/07/2026 17:59:19	Interna-Não programada-Próprias do sistema-Não identificada	13800	82	50529	412,62	Ch. Fusível	Base Fusível
3277	383	07	2026	13031	CEL21	CEL	0029227755	1	3	30/07/2026 13:02:43	31/07/2026 11:47:25	Interna-Não programada-Próprias do sistema-Falha de material ou equipamento	220	5	44928	113,72	Trafo BT	Estação Transformadora
3278	383	07	2026	13041	GXD01	GXD	0029227765	1	3	30/07/2026 13:03:07	31/07/2026 18:09:21	Interna-Não programada-Próprias do sistema-Falha de material ou equipamento	13800	25	51776	727,60	Ch. Fusível	Base Fusível
3279	383	07	2026	13049	ITA06	ITA	0029227767	1	3	30/07/2026 13:03:15	30/07/2026 23:23:47	Interna-Não programada-Próprias do sistema-Falha de material ou equipamento	220	21	40543	217,19	Trafo BT	Estação Transformadora
3280	383	07	2026	13064	PAL08	PAL	0029227773	1	3	30/07/2026 13:03:41	30/07/2026 18:30:00	Interna-Não programada-Próprias do sistema-Falha de material ou equipamento	220	161	40461	875,62	Trafo BT	Estação Transformadora
3281	383	07	2026	16387	JAC03	JAC	0029227799	1	3	30/07/2026 13:05:19	30/07/2026 17:02:00	Interna-Não programada-Próprias do sistema-Falha de material ou equipamento	220	27	22576	106,51	Trafo BT	Estação Transformadora
3282	383	07	2026	13050	ITB03	ITB	0029227801	1	3	30/07/2026 13:05:26	31/07/2026 09:42:52	Interna-Não programada-Meio ambiente-Árvore ou Vegetação	13800	45	20392	928,08	FUSIBLELS	
3283	383	07	2026	13021	AVI03	AVI	0029227805	1	3	30/07/2026 13:05:37	31/07/2026 13:06:20	Interna-Não programada-Próprias do sistema-Falha de material ou equipamento	220	3	36842	72,04	Trafo BT	Estação Transformadora
3284	383	07	2026	13079	SCS06	SCS	0029227841	1	3	30/07/2026 13:07:24	31/07/2026 15:11:24	Interna-Não programada-Próprias do sistema-Não identificada	220	8	33811	208,53	Trafo BT	Estação Transformadora
3285	383	07	2026	13058	MAR01	MAR	0029227893	1	3	30/07/2026 13:10:04	30/07/2026 16:01:00	Interna-Não programada-Próprias do sistema-Falha de material ou equipamento	13800	352	60819	1.002,81	FUSIBLELS	
3286	383	07	2026	13042	ICA10	ICA	0029227895	1	3	30/07/2026 13:10:24	31/07/2026 10:38:34	Interna-Não programada-Próprias do sistema-Falha de material ou equipamento	220	86	45892	1.846,37	Trafo BT	Estação Transformadora
3287	383	07	2026	13046	INO10	INO	0029227965	1	3	29/07/2026 19:23:51	30/07/2026 22:59:33	Interna-Não programada-Meio ambiente-Árvore ou Vegetação	13800	89	55257	2.455,96	Ch. Fusível	Base Fusível
3288	383	07	2026	13075	RDO01	RDC	0029227983	1	3	30/07/2026 13:13:35	31/07/2026 09:04:00	Interna-Não programada-Meio ambiente-Árvore ou Vegetação	220	9	21605	178,56	Trafo BT	Estação Transformadora
3289	383	07	2026	13058	MAR09	MAR	0029227995	1	3	30/07/2026 13:14:21	01/08/2026 10:39:00	Interna-Não programada-Próprias do sistema-Falha de material ou equipamento	220	5	60819	227,05	Trafo BT	Estação Transformadora
3290	383	07	2026	13015	ALC09	ALC	0029227997	1	3	29/07/2026 17:26:19	31/07/2026 11:25:00	Interna-Não programada-Próprias do sistema-Falha de material ou equipamento	13800	33	58653	1.385,28	Ch. Fusível	Base Fusível
3291	383	07	2026	17209	MPA02	MPA	0029228005	1	3	30/07/2026 13:15:18	31/07/2026 10:10:26	Interna-Não programada-Próprias do sistema-Não identificada	13800	42	27825	878,59	Ch. Fusível	Base Fusível
3292	383	07	2026	13050	ITB04	ITB	0029228019	1	3	30/07/2026 13:16:34	31/07/2026 09:10:44	Interna-Não programada-Meio ambiente-Árvore ou Vegetação	13800	31	20392	616,99	Ch. Fusível	Base Fusível
3293	383	07	2026	13056	MAC08	MAC	0029228049	1	3	30/07/2026 13:17:14	30/07/2026 15:55:28	Interna-Não programada-Próprias do sistema-Falha de material ou equipamento	220	2	55555	5,27	Trafo BT	Estação Transformadora
3294	383	07	2026	13022	BAX03	BAX	0029228053	1	3	30/07/2026 13:17:38	31/07/2026 10:57:02	Interna-Não programada-Próprias do sistema-Falha de material ou equipamento	220	1	56585	21,66	Trafo BT	Estação Transformadora
3295	383	07	2026	13068	PIN05	PIN	0029228077	1	3	30/07/2026 13:19:00	30/07/2026 16:47:00	Interna-Não programada-Próprias do sistema-Falha de material ou equipamento	220	2	45718	6,93	Trafo BT	Estação Transformadora
3296	383	07	2026	13055	MBU02	MBU	0029228089	1	3	30/07/2026 13:19:53	31/07/2026 02:34:00	Interna-Não programada-Meio ambiente-Árvore ou Vegetação	13800	191	17478	2.527,94	Ch. Fusível	Base Fusível
3297	383	07	2026	13066	PAR09	PAR	0029228105	1	3	30/07/2026 13:20:50	31/07/2026 11:18:00	Interna-Não programada-Próprias do sistema-Não identificada	13800	45	68284	987,87	Ch. Fusível	Base Fusível
3298	383	07	2026	13047	ITP06	ITP	0029228163	1	3	30/07/2026 13:24:23	30/07/2026 16:30:02	Interna-Não programada-Meio ambiente-Árvore ou Vegetação	13800	58	23724	179,46	Ch. Fusível	Base Fusível
3299	383	07	2026	13047	ITP06	ITP	0029228163	1	3	30/07/2026 13:24:23	31/07/2026 09:20:00	Interna-Não programada-Meio ambiente-Árvore ou Vegetação	13800	23	23724	458,32	Ch. Fusível	Base Fusível
3300	383	07	2026	13047	ITP06	ITP	0029228163	1	3	30/07/2026 15:52:39	31/07/2026 09:20:00	Interna-Não programada-Meio ambiente-Árvore ou Vegetação	13800	1	23724	17,46		
3301	383	07	2026	13057	PTI03	PTI	0029228177	1	3	30/07/2026 13:24:53	30/07/2026 19:09:55	Interna-Não programada-Meio ambiente-Descarga Atmosférica	13800	147	39788	845,33	Ch. Fusível	Base Fusível
3302	383	07	2026	13031	CEL08	CEL	0029228203	1	3	30/07/2026 13:26:05	01/08/2026 15:16:55	Interna-Não programada-Próprias do sistema-Falha de material ou equipamento	220	1	44928	49,85	Trafo BT	Estação Transformadora

Item	Agente	Mês_Competencia	Ano_Competencia	Código Conjunto	Alimentador	Subestação	Número Ordem Interrupção	Tipo Interrupção	Código Motivo Expurgo	Data Hora Início Interrupção	Data Hora Fim Interrupção	Fato Gerador	Nível de Tensão	Qtd. Consumidoras Atingidas	Qtd. Consumidores Conjunto	CHI	Dispositivo	Elemento Responsável
3303	383	07	2026	13046	INO01	INO	0029228231	1	3	30/07/2026 14:36:40	01/08/2026 00:07:11	Interna-Não programada-Próprias do sistema-Falha de material ou equipamento	220	7	55257	234,56	Trafo BT	Estação Transformadora
3304	383	07	2026	13060	MUR01	MUR	0029228257	1	3	30/07/2026 13:29:26	31/07/2026 00:10:00	Interna-Não programada-Meio ambiente-Árvore ou Vegetação	13800	33	35452	352,31	Ch. Fusível	Base Fusível
3305	383	07	2026	13017	ARA03	ARA	0029228265	1	3	30/07/2026 13:29:40	30/07/2026 15:10:00	Interna-Não programada-Meio ambiente-Árvore ou Vegetação	13800	17	29378	28,43	Ch. Fusível	Base Fusível
3306	383	07	2026	13022	BAX09	BAX	0029228297	1	3	30/07/2026 13:31:04	30/07/2026 17:31:05	Interna-Não programada-Próprias do sistema-Falha de material ou equipamento	220	1	56585	4,00	Trafo BT	Estação Transformadora
3307	383	07	2026	13046	INO05	INO	0029228321	1	3	30/07/2026 13:31:48	31/07/2026 09:48:00	Interna-Não programada-Meio ambiente-Árvore ou Vegetação	13800	109	55257	2.209,43	Ch. Fusível	Base Fusível
3308	383	07	2026	13058	MAR04	MAR	0029228345	1	3	30/07/2026 13:33:05	31/07/2026 23:05:00	Interna-Não programada-Próprias do sistema-Falha de material ou equipamento	220	9	60819	301,79	Trafo BT	Estação Transformadora
3309	383	07	2026	13053	ITI04	ITI	0029228349	1	3	30/07/2026 13:33:08	30/07/2026 19:20:00	Interna-Não programada-Próprias do sistema-Falha de material ou equipamento	220	2	22389	11,56	Trafo BT	Estação Transformadora
3310	383	07	2026	13076	RDO03	RDO	0029228359	1	3	30/07/2026 13:34:09	31/07/2026 15:12:31	Interna-Não programada-Próprias do sistema-Falha de material ou equipamento	220	1	57440	25,64	Trafo BT	Estação Transformadora
3311	383	07	2026	16394	PRL03	PRL	0029228399	1	3	30/07/2026 13:36:29	30/07/2026 20:18:04	Interna-Não programada-Próprias do sistema-Falha de material ou equipamento	220	1	63964	6,69	Trafo BT	Estação Transformadora
3312	383	07	2026	13075	RDC01	RDC	0029228401	1	3	30/07/2026 13:36:29	30/07/2026 19:20:00	Interna-Não programada-Próprias do sistema-Falha de material ou equipamento	220	12	21605	68,70	Trafo BT	Estação Transformadora
3313	383	07	2026	13076	RDO05	RDO	0029228407	1	3	30/07/2026 13:36:54	31/07/2026 16:35:29	Interna-Não programada-Próprias do sistema-Falha de material ou equipamento	220	2	57440	53,95	Trafo BT	Estação Transformadora
3314	383	07	2026	13056	CAR01	CAR	0029228413	1	3	30/07/2026 13:37:03	31/07/2026 11:13:00	Interna-Não programada-Próprias do sistema-Falha de material ou equipamento	13800	15	55555	323,99	FUSIBLELS	
3315	383	07	2026	16393	BJD04	BJD	0029228415	1	3	30/07/2026 13:37:03	31/07/2026 13:43:00	Interna-Não programada-Próprias do sistema-Falha de material ou equipamento	13800	31	23170	747,07	Ch. Fusível	Base Fusível
3316	383	07	2026	13022	BAX08	BAX	0029228459	1	3	30/07/2026 13:39:05	31/07/2026 10:12:59	Interna-Não programada-Próprias do sistema-Falha de material ou equipamento	220	1	56585	20,57	Trafo BT	Estação Transformadora
3317	383	07	2026	17187	ROL02	ROL	0029228473	1	3	30/07/2026 13:39:50	31/07/2026 13:40:00	Interna-Não programada-Meio ambiente-Árvore ou Vegetação	13800	9	33092	216,02	Ch. Fusível	Base Fusível
3318	383	07	2026	13067	PRM01	PRM	0029228481	1	3	30/07/2026 13:40:12	31/07/2026 13:27:00	Interna-Não programada-Próprias do sistema-Falha de material ou equipamento	220	2	15515	47,56	Trafo BT	Estação Transformadora
3319	383	07	2026	17209	MPA01	MPA	0029228487	1	3	30/07/2026 13:40:16	31/07/2026 10:18:42	Interna-Não programada-Meio ambiente-Árvore ou Vegetação	13800	34	27825	701,78	FUSIBLELS	
3320	383	07	2026	13031	CEL12	CEL	0029228505	1	3	30/07/2026 13:41:12	30/07/2026 16:03:19	Interna-Não programada-Próprias do sistema-Não identificada	13800	157	44928	371,87	Ch. Fusível	Base Fusível
3321	383	07	2026	13031	CEL12	CEL	0029228505	1	3	30/07/2026 13:41:12	30/07/2026 16:08:00	Interna-Não programada-Próprias do sistema-Não identificada	13800	24	44928	58,72	Ch. Fusível	Base Fusível
3322	383	07	2026	13066	PAR06	PAR	0029228523	1	3	30/07/2026 13:41:41	31/07/2026 14:14:00	Interna-Não programada-Próprias do sistema-Não identificada	220	23	68284	564,39	Trafo BT	Estação Transformadora
3323	383	07	2026	13057	PTI01	PTI	0029228559	1	3	30/07/2026 13:42:44	30/07/2026 17:10:17	Interna-Não programada-Meio ambiente-Árvore ou Vegetação	13800	140	39788	484,28	FUSIBLELS	
3324	383	07	2026	13057	PTI01	PTI	0029228559	1	3	30/07/2026 16:49:36	30/07/2026 17:10:17	Interna-Não programada-Meio ambiente-Árvore ou Vegetação	13800	1	39788	0,34		
3325	383	07	2026	13068	PIN06	PIN	0029228561	1	3	30/07/2026 13:42:44	30/07/2026 16:43:44	Interna-Não programada-Próprias do sistema-Falha de material ou equipamento	220	1	45718	3,02	Trafo BT	Estação Transformadora
3326	383	07	2026	13046	INO08	INO	0029228643	1	3	30/07/2026 13:45:52	31/07/2026 23:33:00	Interna-Não programada-Próprias do sistema-Falha de material ou equipamento	220	4	55257	135,14	Trafo BT	Estação Transformadora
3327	383	07	2026	13041	GXD06	GXD	0029228673	1	3	30/07/2026 13:47:08	31/07/2026 10:05:48	Interna-Não programada-Meio ambiente-Árvore ou Vegetação	13800	19	51776	385,91	Ch. Fusível	Base Fusível
3328	383	07	2026	13037	GAB12	GAB	0029228735	1	3	30/07/2026 13:49:47	31/07/2026 12:47:20	Interna-Não programada-Próprias do sistema-Falha de material ou equipamento	13800	35	65033	803,57	Ch. Fusível	Base Fusível
3329	383	07	2026	13060	MUR02	MUR	0029228755	1	3	30/07/2026 13:50:42	30/07/2026 17:44:42	Interna-Não programada-Meio ambiente-Árvore ou Vegetação	13800	28	35452	109,20	Ch. Fusível	Base Fusível
3330	383	07	2026	17189	ZSL04	ZSL	0029228765	1	3	30/07/2026 13:51:05	01/08/2026 10:10:00	Interna-Não programada-Próprias do sistema-Não identificada	220	9	31264	398,84	Trafo BT	Estação Transformadora
3331	383	07	2026	13093	VDP08	VDP	0029228793	1	3	30/07/2026 13:52:13	30/07/2026 16:21:14	Interna-Não programada-Próprias do sistema-Falha de material ou equipamento	220	1	50529	2,48	Trafo BT	Estação Transformadora
3332	383	07	2026	16387	JAC02	JAC	0029228805	1	3	30/07/2026 13:52:51	30/07/2026 17:33:10	Interna-Não programada-Próprias do sistema-Falha de material ou equipamento	220	2	22576	7,34	Trafo BT	Estação Transformadora
3333	383	07	2026	13093	VDP11	VDP	0029228831	1	3	30/07/2026 09:25:22	30/07/2026 13:38:44	Interna-Não programada-Próprias do sistema-Falha de material ou equipamento	13800	722	50529	3.048,85	Chave Faca	Chave Unipolar
3334	383	07	2026	13093	VDP11	VDP	0029228831	1	3	31/07/2026 16:16:12	31/07/2026 17:37:00	Interna-Não programada-Próprias do sistema-Falha de material ou equipamento	13800	1081	50529	1.455,75	Religador	Religadora Automática
3335	383	07	2026	13093	VDP11	VDP	0029228831	1	3	31/07/2026 17:33:06	31/07/2026 17:37:00	Interna-Não programada-Próprias do sistema-Falha de material ou equipamento	13800	27	50529	1,76	Religador	Religadora Automática
3336	383	07	2026	13044	IBS08	IBS	0029228839	1	3	29/07/2026 18:41:58	30/07/2026 12:50:00	Interna-Não programada-Meio ambiente-Árvore ou Vegetação	13800	84	36396	1.523,25	Ch. Fusível	Base Fusível
3337	383	07	2026	13031	CEL05	CEL	0029228841	1	3	30/07/2026 13:55:16	02/08/2026 02:10:00	Interna-Não programada-Próprias do sistema-Falha de material ou equipamento	220	28	44928	1.686,88	Trafo BT	Estação Transformadora
3338	383	07	2026	13035	EAR01	EAR	0029228851	1	3	30/07/2026 13:56:12	31/07/2026 09:31:55	Interna-Não programada-Próprias do sistema-Falha de material ou equipamento	220	1	39144	19,60	Trafo BT	Estação Transformadora
3339	383	07	2026	13047	CSSEC02	SEC	0029228853	1	3	30/07/2026 13:56:12	31/07/2026 12:20:00	Interna-Não programada-Meio ambiente-Árvore ou Vegetação	220	25	23724	559,92	Trafo BT	Estação Transformadora
3340	383	07	2026	13070	PDR01	PDR	0029228877	1	3	30/07/2026 10:34:42	30/07/2026 16:13:00	Interna-Não programada-Meio ambiente-Árvore ou Vegetação	13800	99	34340	558,19	Ch. Fusível	Base Fusível
3341	383	07	2026	16388	CAB02	CAB	0029228885	1	3	30/07/2026 13:57:12	01/08/2026 03:43:29	Interna-Não programada-Próprias do sistema-Falha de material ou equipamento	220	4	17177	151,09	Trafo BT	Estação Transformadora
3342	383	07	2026	13037	GAB06	GAB	0029228929	1	3	30/07/2026 13:58:20	31/07/2026 03:55:00	Interna-Não programada-Próprias do sistema-Falha de material ou equipamento	13800	1	65033	13,94	Ch. Fusível	Base Fusível
3343	383	07	2026	13074	RBN01	RBN	0029228933	1	3	30/07/2026 14:00:42	31/07/2026 05:11:00	Interna-Não programada-Próprias do sistema-Falha de material ou equipamento	13800	51	19715	773,75	Ch. Fusível	Base Fusível
3344	383	07	2026	13037	GAB04	GAB	0029228941	1	3	30/07/2026 14:01:18	31/07/2026 17:00:59	Interna-Não programada-Próprias do sistema-Falha de material ou equipamento	220	1	65033	26,99	Trafo BT	Estação Transformadora
3345	383	07	2026	16392	CDM01	CDM	0029228963	1	3	30/07/2026 14:01:52	01/08/2026 21:04:00	Interna-Não programada-Próprias do sistema-Falha de material ou equipamento	220	1	15647	55,04	Trafo BT	Estação Transformadora
3346	383	07	2026	17209	MPA01	MPA	0029228977	1	3	30/07/2026 08:28:03	30/07/2026 16:40:02	Interna-Não programada-Próprias do sistema-Não identificada	13800	150	27825	1.229,96	Ch. Fusível	Base Fusível
3347	383	07	2026	13093	VDP10	VDP	0029228981	1	3	30/07/2026 14:03:10	30/07/2026 19:28:00	Interna-Não programada-Próprias do sistema-Não identificada	13800	20	50529	108,28	Ch. Fusível	Base Fusível
3348	383	07	2026	13067	PRM01	PRM	0029229011	1	3	30/07/2026 14:04:49	31/07/2026 05:50:00	Interna-Não programada-Próprias do sistema-Não identificada	13800	29	15515	456,84	Ch. Fusível	Base Fusível
3349	383	07	2026	13067	PRM01	PRM	0029229011	1	3	30/07/2026 14:04:49	31/07/2026 10:30:00	Interna-Não programada-Próprias do sistema-Não identificada	13800	8	15515	163,36	Ch. Fusível	Base Fusível
3350	383	07	2026	13024	CQT04	CQT	0029229017	1	3	30/07/2026 14:05:07	31/07/2026 15:02:26	Interna-Não programada-Meio ambiente-Árvore ou Vegetação	13800	7	6852	174,69	Ch. Fusível	Base Fusível
3351	383	07	2026	13031	CEL11	CEL	0029229043	1	3	31/07/2026 14:17:33	01/08/2026 18:37:00	Interna-Não programada-Próprias do sistema-Falha de material ou equipamento	220	1	44928	28,32	Trafo BT	Estação Transformadora
3352	383	07	2026	13070	PDR08	PDR	0029229067	1	3	30/07/2026 14:07:59	31/07/2026 03:50:00	Interna-Não programada-Meio ambiente-Árvore ou Vegetação	13800	34	34340	465,81	Ch. Fusível	Base Fusível
3353	383	07	2026	13079	SCS01	SCS	0029229075	1	3	30/07/2026 14:08:15	31/07/2026 14:50:00	Interna-Não programada-Próprias do sistema-Falha de material ou equipamento	220	6	33811	148,17	Trafo BT	Estação Transformadora
3354	383	07	2026	13093	VDP06	VDP	0029229097	1	3	30/07/2026 14:09:31	31/07/2026 09:57:00	Interna-Não programada-Próprias do sistema-Falha de material ou equipamento	13800	29	50529	573,95	Ch. Fusível	Base Fusível
3355	383	07	2026	13047	CSSEC02	SEC	0029229105	1	3	30/07/2026 14:10:07	30/07/2026 20:50:00	Interna-Não programada-Meio ambiente-Árvore ou Vegetação	13800	45	23724	299,91	Ch. Fusível	Base Fusível
3356	383	07	2026	13068	PIN02	PIN	0029229111	1	3	30/07/2026 14:10:34	01/08/2026 06:18:00	Interna-Não programada-Próprias do sistema-Falha de material ou equipamento	220	10	45718	401,24	Trafo BT	Estação Transformadora
3357	383	07	2026	13035	EAR04	EAR	0029229119	1	3	30/07/2026 14:10:44	30/07/2026 17:44:51	Interna-Não programada-Meio ambiente-Árvore ou Vegetação	13800	90	39144	321,18	DISMANLS	
3358	383	07	2026	13035	EAR04	EAR	0029229119	1	3	30/07/2026 16:36:47	30/07/2026 17:44:51	Interna-Não programada-Meio ambiente-Árvore ou Vegetação	13800	553	39144	627,35	DISMANLS	
3359	383	07	2026	17189	ZSL04	ZSL	0029229123	1	3	30/07/2026 14:10:55	30/07/2026 18:47:00	Interna-Não programada-Meio ambiente-Árvore ou Vegetação	220	16	31264	73,62	Trafo BT	Estação Transformadora
3360	383	07	2026	13080	SAP04	SAP	0029229125	1	3	30/07/2026 14:11:05	30/07/2026 16:01:26	Interna-Não programada-Próprias do sistema-Falha de material ou equipamento	220	1	56164	1,84	Trafo BT	Estação Transformadora
3361	383	07	2026	13050	ITB01	ITB	0029229145	1	3	30/07/2026 14:12:25	31/07/2026 08:03:00	Interna-Não programada-Meio ambiente-Árvore ou Vegetação	13800	38	20392	678,04	FUSIBLELS	
3362	383	07	2026	16393	BJD04	BJD	0029229165	1	3	30/07/2026 14:13:09	30/07/2026 15:27:02	Interna-Não programada-Próprias do sistema-Falha de material ou equipamento	220	1	23170	1,23	Trafo BT	Estação Transformadora
3363	383	07	2026	13093	VDP06	VDP	0029229213	1	3	30/07/2026 14:14:58	30/07/2026 17:55:00	Interna-Não programada-Próprias do sistema-Falha de material ou equipamento	13800	86	50529	315,38	Ch. Fusível	Base Fusível
3364	383	07	2026	13066	PAR11	PAR	0029229251	1	3	30/07/2026 14:17:04	31/07/2026 15:00:00	Interna-Não programada-Meio ambiente-Árvore ou Vegetação	13800	6	68284	148,29	Ch. Fusível	Base Fusível
3365	383	07	2026	16387	JAC02	JAC	0029229255	1	3	30/07/2026 14:17:18	31/07/2026 10:26:00	Interna-Não programada-Próprias do sistema-Falha de material ou equipamento	220	1	22576	20,14	Trafo BT	Estação Transformadora
3366	383	07	2026	13025	BGN01	BGN	0029229273	1	3	30/07/2026 14:18:17	30/07/2026 17:40:00	Interna-Não programada-Meio ambiente-Árvore ou Vegetação	13800	44	29786	147,93	Ch. Fusível	Base Fusível
3367	383	07	2026	13086	SPT08	SPT	0029229343	1	3	30/07/2026 14:20:19	31/07/2026 21:10:00	Interna-Não programada-Próprias do sistema-Falha de material ou equipamento	13800	43	47660	1.325,61	TRAMOMT	
3368	383	07	2026	13088	TAM10	TAM	0029229351	1	3	30/07/2026 12:20:31	30/07/2026 19:32:00	Interna-Não programada-Próprias do sistema-Falha de material ou equipamento	13800	111	47070	798,24	Ch. Fusível	Base Fusível

Item	Agente	Mês Competencia	Ano Competencia	Código Conjunto	Alimentador	Subestação	Número Ordem Interrupção	Tipo Interrupção	Código Motivo Expurgo	Data Hora Início Interrupção	Data Hora Fim Interrupção	Fato Gerador	Nível de Tensão	Qtd. Consumidoras Atingidas	Qtd. Consumidores Conjunto	CHI	Dispositivo	Elemento Responsável
3369	383	07	2026	13046	INO07	INO	0029229371	1	3	30/07/2026 14:21:32	01/08/2026 11:26:00	Interna-Não programada-Próprias do sistema-Não identificada	13800	11	55257	495,82	Ch. Fusível	Base Fusível
3370	383	07	2026	13064	PAL07	PAL	0029229387	1	3	30/07/2026 14:22:31	30/07/2026 15:55:00	Interna-Não programada-Próprias do sistema-Falha de material ou equipamento	220	1	40461	1,54	Trafo BT	Estação Transformadora
3371	383	07	2026	13066	PAR05	PAR	0029229397	1	3	30/07/2026 14:22:51	31/07/2026 12:08:43	Interna-Não programada-Próprias do sistema-Falha de material ou equipamento	220	1	68284	21,76	Trafo BT	Estação Transformadora
3372	383	07	2026	13057	PTM01	PTM	0029229401	1	3	30/07/2026 14:22:55	01/08/2026 05:30:00	Interna-Não programada-Meio ambiente-Árvore ou Vegetação	13800	12	39788	469,42	Ch. Fusível	Base Fusível
3373	383	07	2026	13074	RBN04	RBN	0029229417	1	3	30/07/2026 14:23:49	30/07/2026 16:00:28	Interna-Não programada-Meio ambiente-Árvore ou Vegetação	13800	76	19715	122,42	Ch. Fusível	Base Fusível
3374	383	07	2026	13080	SAP03	SAP	0029229469	1	3	30/07/2026 14:26:26	30/07/2026 15:33:25	Interna-Não programada-Próprias do sistema-Falha de material ou equipamento	220	1	56164	1,12	Trafo BT	Estação Transformadora
3375	383	07	2026	17189	ZSL03	ZSL	0029229497	1	3	30/07/2026 14:27:27	30/07/2026 17:45:23	Interna-Não programada-Próprias do sistema-Falha de material ou equipamento	13800	140	31264	461,84	Ch. Fusível	Base Fusível
3376	383	07	2026	17189	ZSL03	ZSL	0029229497	1	3	30/07/2026 17:55:46	30/07/2026 20:37:08	Interna-Não programada-Próprias do sistema-Falha de material ou equipamento	13800	140	31264	376,52	Ch. Fusível	Base Fusível
3377	383	07	2026	17189	ZSL03	ZSL	0029229497	1	3	30/07/2026 20:41:56	31/07/2026 23:59:59	Interna-Não programada-Próprias do sistema-Falha de material ou equipamento	13800	140	31264	3.822,12	Ch. Fusível	Base Fusível
3378	383	07	2026	17189	ZSL10	ZSL	0029229555	1	3	30/07/2026 14:30:12	30/07/2026 16:52:07	Interna-Não programada-Próprias do sistema-Não identificada	220	19	31264	44,94	Trafo BT	Estação Transformadora
3379	383	07	2026	16387	JAC03	JAC	0029229565	1	3	30/07/2026 14:30:43	30/07/2026 18:11:20	Interna-Não programada-Próprias do sistema-Falha de material ou equipamento	220	2	22576	7,35	Trafo BT	Estação Transformadora
3380	383	07	2026	13050	ITB04	ITB	0029229571	1	3	30/07/2026 14:30:48	31/07/2026 10:40:00	Interna-Não programada-Próprias do sistema-Falha de material ou equipamento	13800	11	20392	221,69	Ch. Fusível	Base Fusível
3381	383	07	2026	13015	ALC09	ALC	0029229613	1	3	30/07/2026 14:32:47	30/07/2026 18:14:00	Interna-Não programada-Próprias do sistema-Não identificada	13800	49	58653	180,66	Ch. Fusível	Base Fusível
3382	383	07	2026	13090	TER05	TER	0029229671	1	3	30/07/2026 14:35:11	30/07/2026 21:25:07	Interna-Não programada-Próprias do sistema-Falha de material ou equipamento	13800	28	41975	191,30	Ch. Fusível	Base Fusível
3383	383	07	2026	13079	SCS08	SCS	0029229677	1	3	30/07/2026 14:35:27	31/07/2026 13:42:00	Interna-Não programada-Próprias do sistema-Falha de material ou equipamento	220	1	33811	23,11	Trafo BT	Estação Transformadora
3384	383	07	2026	16394	LIB03	LIB	0029229679	1	3	30/07/2026 14:35:33	31/07/2026 02:00:48	Interna-Não programada-Próprias do sistema-Falha de material ou equipamento	220	2	63964	22,84	Trafo BT	Estação Transformadora
3385	383	07	2026	13093	VDP11	VDP	0029229703	1	3	30/07/2026 14:36:29	30/07/2026 15:50:00	Interna-Não programada-Próprias do sistema-Falha de material ou equipamento	220	1	50529	1,23	Trafo BT	Estação Transformadora
3386	383	07	2026	13047	ITP06	ITP	0029229709	1	3	30/07/2026 11:23:50	30/07/2026 18:05:42	Interna-Não programada-Meio ambiente-Árvore ou Vegetação	220	97	23724	649,68	Trafo BT	Estação Transformadora
3387	383	07	2026	13093	VDP06	VDP	0029229723	1	3	30/07/2026 14:37:14	30/07/2026 17:35:00	Interna-Não programada-Próprias do sistema-Não identificada	13800	39	50529	115,55	Ch. Fusível	Base Fusível
3388	383	07	2026	13093	VDP06	VDP	0029229723	1	3	30/07/2026 17:10:00	30/07/2026 17:35:00	Interna-Não programada-Próprias do sistema-Não identificada	13800	1	50529	0,42		
3389	383	07	2026	13050	ITB02	ITB	0029229803	1	3	30/07/2026 09:16:07	30/07/2026 17:42:20	Interna-Não programada-Meio ambiente-Árvore ou Vegetação	13800	26	20392	219,36	Ch. Fusível	Base Fusível
3390	383	07	2026	13066	PAR06	PAR	0029229833	1	3	30/07/2026 14:42:01	31/07/2026 15:30:00	Interna-Não programada-Próprias do sistema-Falha de material ou equipamento	220	1	68284	24,80	Trafo BT	Estação Transformadora
3391	383	07	2026	13046	INO03	INO	0029230053	1	3	30/07/2026 14:51:23	01/08/2026 11:11:34	Interna-Não programada-Próprias do sistema-Falha de material ou equipamento	220	3	55257	133,01	Trafo BT	Estação Transformadora
3392	383	07	2026	13093	VDP05	VDP	0029230057	1	3	30/07/2026 14:51:32	30/07/2026 18:04:36	Interna-Não programada-Próprias do sistema-Falha de material ou equipamento	13800	169	50529	543,80	Ch. Fusível	Base Fusível
3393	383	07	2026	16387	JAC02	JAC	0029230059	1	3	30/07/2026 14:51:36	30/07/2026 16:27:59	Interna-Não programada-Próprias do sistema-Falha de material ou equipamento	220	6	22576	9,64	Trafo BT	Estação Transformadora
3394	383	07	2026	17209	MPA16	MPA	0029230077	1	3	30/07/2026 13:51:54	30/07/2026 20:29:00	Interna-Não programada-Próprias do sistema-Não identificada	13800	94	27825	622,12	Ch. Fusível	Base Fusível
3395	383	07	2026	13021	AVI02	AVI	0029230079	1	3	30/07/2026 14:52:33	31/07/2026 11:58:00	Interna-Não programada-Próprias do sistema-Falha de material ou equipamento	220	1	36842	21,09	Trafo BT	Estação Transformadora
3396	383	07	2026	13028	CAF01	CAF	0029230127	1	3	30/07/2026 14:54:43	30/07/2026 18:29:00	Interna-Não programada-Meio ambiente-Árvore ou Vegetação	13800	182	54008	649,99	Ch. Fusível	Base Fusível
3397	383	07	2026	13057	PTI01	PTI	0029230143	1	3	30/07/2026 14:51:29	31/07/2026 17:04:00	Interna-Não programada-Próprias do sistema-Falha de material ou equipamento	13800	61	39788	1.598,73	Religador	Religadora Automática
3398	383	07	2026	13067	PRM01	PRM	0029235443	1	3	30/07/2026 23:44:23	31/07/2026 01:07:17	Interna-Não programada-Próprias do sistema-Falha de material ou equipamento	13800	235	15515	324,69	DISMANLS	
3399	383	07	2026	13015	ALC09	ALC	0029235447	1	3	30/07/2026 17:48:22	31/07/2026 11:31:00	Interna-Não programada-Próprias do sistema-Falha de material ou equipamento	220	1	58653	17,71	Trafo BT	Estação Transformadora
3400	383	07	2026	13045	ING10	ING	0029235473	1	3	30/07/2026 17:49:59	31/07/2026 14:05:00	Interna-Não programada-Próprias do sistema-Falha de material ou equipamento	220	25	38530	506,26	Trafo BT	Estação Transformadora
3401	383	07	2026	13043	IGB04	IGB	0029235617	1	3	30/07/2026 17:50:57	30/07/2026 19:44:00	Interna-Não programada-Próprias do sistema-Falha de material ou equipamento	220	1	27507	1,88	Trafo BT	Estação Transformadora
3402	383	07	2026	13050	ITB04	ITB	0029235665	1	3	30/07/2026 17:52:57	31/07/2026 17:16:35	Interna-Não programada-Meio ambiente-Árvore ou Vegetação	13800	11	20392	257,33	Ch. Fusível	Base Fusível
3403	383	07	2026	13050	ITB03	ITB	0029235669	1	3	30/07/2026 17:53:17	30/07/2026 20:43:53	Interna-Não programada-Meio ambiente-Árvore ou Vegetação	13800	44	20392	125,11	FUSIBLELS	
3404	383	07	2026	13093	VDP10	VDP	0029235675	1	3	30/07/2026 17:53:41	30/07/2026 21:40:00	Interna-Não programada-Próprias do sistema-Falha de material ou equipamento	220	1	50529	3,77	Trafo BT	Estação Transformadora
3405	383	07	2026	13046	INO04	INO	0029235691	1	3	30/07/2026 17:54:14	30/07/2026 22:10:00	Interna-Não programada-Meio ambiente-Árvore ou Vegetação	13800	26	55257	110,83	Ch. Fusível	Base Fusível
3406	383	07	2026	13016	ANG09	ANG	0029235697	1	3	30/07/2026 17:54:28	30/07/2026 18:55:00	Interna-Não programada-Próprias do sistema-Falha de material ou equipamento	220	2	43007	2,02	Trafo BT	Estação Transformadora
3407	383	07	2026	13060	MUR01	MUR	0029235701	1	3	30/07/2026 17:54:37	31/07/2026 05:47:00	Interna-Não programada-Meio ambiente-Árvore ou Vegetação	13800	72	35452	854,86	Ch. Fusível	Base Fusível
3408	383	07	2026	17209	MPA16	MPA	0029235845	1	3	30/07/2026 17:55:47	31/07/2026 12:35:01	Interna-Não programada-Próprias do sistema-Não identificada	13800	27	27825	503,66	Ch. Fusível	Base Fusível
3409	383	07	2026	17189	ZSL11	ZSL	0029235877	1	3	30/07/2026 17:57:01	31/07/2026 15:42:18	Interna-Não programada-Próprias do sistema-Falha de material ou equipamento	220	8	31264	174,04	Trafo BT	Estação Transformadora
3410	383	07	2026	13031	CEL11	CEL	0029235885	1	3	29/07/2026 17:14:03	30/07/2026 23:15:00	Interna-Não programada-Próprias do sistema-Falha de material ou equipamento	13800	130	44928	3.902,06	Ch. Fusível	Base Fusível
3411	383	07	2026	13037	GAB02	GAB	0029237667	1	3	30/07/2026 19:20:55	31/07/2026 00:27:39	Interna-Não programada-Próprias do sistema-Falha de material ou equipamento	220	2	65033	10,22	Trafo BT	Estação Transformadora
3412	383	07	2026	13043	IGB02	IGB	0029237871	1	3	30/07/2026 19:23:24	31/07/2026 12:57:45	Interna-Não programada-Próprias do sistema-Falha de material ou equipamento	220	1	27507	17,57	Trafo BT	Estação Transformadora
3413	383	07	2026	13032	CMB01	CMB	0029237879	1	3	30/07/2026 19:23:52	31/07/2026 17:10:26	Interna-Não programada-Próprias do sistema-Falha de material ou equipamento	220	1	11935	21,78	Trafo BT	Estação Transformadora
3414	383	07	2026	13068	PIN08	PIN	0029237883	1	3	30/07/2026 19:24:00	31/07/2026 10:05:00	Interna-Não programada-Meio ambiente-Árvore ou Vegetação	13800	42	45718	616,70	Ch. Fusível	Base Fusível
3415	383	07	2026	13068	PIN08	PIN	0029237883	1	3	30/07/2026 19:24:00	31/07/2026 11:02:00	Interna-Não programada-Meio ambiente-Árvore ou Vegetação	13800	83	45718	1.297,57	Ch. Fusível	Base Fusível
3416	383	07	2026	13031	CEL08	CEL	0029237891	1	3	30/07/2026 19:24:51	30/07/2026 22:22:00	Interna-Não programada-Próprias do sistema-Não identificada	13800	77	44928	227,34	Ch. Fusível	Base Fusível
3417	383	07	2026	13079	SCS07	SCS	0029237935	1	3	30/07/2026 19:27:50	31/07/2026 09:37:00	Interna-Não programada-Meio ambiente-Árvore ou Vegetação	13800	11	33811	155,68	FUSIBLELS	
3418	383	07	2026	13050	ITB02	ITB	0029238007	1	3	30/07/2026 19:32:05	31/07/2026 08:43:08	Interna-Não programada-Próprias do sistema-Falha de material ou equipamento	220	1	20392	13,18	Trafo BT	Estação Transformadora
3419	383	07	2026	13093	VDP09	VDP	0029238013	1	3	30/07/2026 19:32:40	31/07/2026 19:07:25	Interna-Não programada-Próprias do sistema-Falha de material ou equipamento	220	1	50529	23,58	Trafo BT	Estação Transformadora
3420	383	07	2026	13087	SJA02	SJA	0029238019	1	3	30/07/2026 19:33:01	01/08/2026 03:07:00	Interna-Não programada-Meio ambiente-Árvore ou Vegetação	220	22	17064	694,46	Trafo BT	Estação Transformadora
3421	383	07	2026	16394	RSD01	RSD	0029238029	1	3	30/07/2026 19:33:53	31/07/2026 00:51:46	Interna-Não programada-Próprias do sistema-Falha de material ou equipamento	220	1	63964	5,30	Trafo BT	Estação Transformadora
3422	383	07	2026	13074	RBN02	RBN	0029238033	1	3	30/07/2026 19:34:04	31/07/2026 01:10:00	Interna-Não programada-Meio ambiente-Árvore ou Vegetação	13800	117	19715	655,07	Ch. Fusível	Base Fusível
3423	383	07	2026	16392	PAP02	PAP	0029241529	1	3	30/07/2026 23:53:53	31/07/2026 16:20:00	Interna-Não programada-Meio ambiente-Árvore ou Vegetação	13800	28	15647	460,19	Ch. Fusível	Base Fusível
3424	383	07	2026	16391	NVS03	NVS	0029241593	1	3	31/07/2026 00:06:13	31/07/2026 10:40:19	Interna-Não programada-Meio ambiente-Descarga Atmosférica	220	3	25112	31,71	Trafo BT	Estação Transformadora
3425	383	07	2026	13037	GAB03	GAB	0029241601	1	3	31/07/2026 00:08:11	01/08/2026 01:28:00	Interna-Não programada-Próprias do sistema-Falha de material ou equipamento	13800	46	65033	1.165,19	Ch. Fusível	Base Fusível
3426	383	07	2026	13022	BAX02	BAX	0029230147	1	3	30/07/2026 14:55:51	31/07/2026 11:32:00	Interna-Não programada-Meio ambiente-Árvore ou Vegetação	220	1	56585	20,60	Trafo BT	Estação Transformadora
3427	383	07	2026	13075	RDC04	RDC	0029230149	1	3	30/07/2026 14:55:59	31/07/2026 15:50:00	Interna-Não programada-Próprias do sistema-Falha de material ou equipamento	220	2	21605	49,80	Trafo BT	Estação Transformadora
3428	383	07	2026	13044	IBS08	IBS	0029230163	1	3	30/07/2026 14:57:27	30/07/2026 18:30:00	Interna-Não programada-Meio ambiente-Árvore ou Vegetação	13800	84	36396	297,57	Ch. Fusível	Base Fusível
3429	383	07	2026	13060	MUR04	MUR	0029230179	1	3	30/07/2026 08:35:54	30/07/2026 20:10:21	Interna-Não programada-Próprias do sistema-Não identificada	13800	184	35452	2.129,65	Ch. Fusível	Base Fusível
3430	383	07	2026	13057	PTM01	PTM	0029230209	1	3	30/07/2026 14:59:11	31/07/2026 15:40:44	Interna-Não programada-Meio ambiente-Árvore ou Vegetação	13800	216	39788	5.333,58	Ch. Fusível	Base Fusível
3431	383	07	2026	13021	AVI04	AVI	0029230287	1	3	30/07/2026 15:21:57	30/07/2026 19:46:00	Interna-Não programada-Próprias do sistema-Não identificada	13800	72	36842	316,86	Ch. Fusível	Base Fusível
3432	383	07	2026	13068	PIN10	PIN	0029230317	1	3	30/07/2026 15:04:06	02/08/2026 02:38:39	Interna-Não programada-Próprias do sistema-Falha de material ou equipamento	220	1	45718	59,58	Trafo BT	Estação Transformadora
3433	383	07	2026	13047	CSSEC02	SEC	0029230437	1	3	30/07/2026 15:10:25	31/07/2026 02:08:36	Interna-Não programada-Próprias do sistema-Não identificada	13800	109	23724	1.195,70	Ch. Fusível	Base Fusível
3434	383	07	2026	13098	VPA03	VPA	0029230439	1	3	30/07/2026 15:07:08	30/07/2026 18:31:00	Interna-Não programada-Próprias do sistema-Não identificada	13800	1	28227	3,40	DISMANLS	

Item	Agente	Mês_Competencia	Ano_Competencia	Código Conjunto	Alimentador	Subestação	Número Ordem Interrupção	Tipo Interrupção	Código Motivo Expurgo	Data Hora Início Interrupção	Data Hora Fim Interrupção	Fato Gerador	Nível de Tensão	Qtd. Consumidoras Atingidas	Qtd. Consumidores Conjunto	CHI	Dispositivo	Elemento Responsável
3435	383	07	2026	13053	ITI04	ITI	0029230575	1	3	30/07/2026 15:14:28	30/07/2026 20:45:34	Interna-Não programada-Próprias do sistema-Falha de material ou equipamento	22D	1	22389	5,52	Trafo BT	Estação Transformadora
3436	383	07	2026	13066	NPA05	NPA	0029230631	1	3	30/07/2026 15:16:20	31/07/2026 10:10:00	Interna-Não programada-Meio ambiente-Árvore ou Vegetação	13800	29	68284	547,94	Ch. Fusível	Base Fusível
3437	383	07	2026	13028	CAF08	CAF	0029230647	1	3	30/07/2026 15:16:56	30/07/2026 17:04:42	Interna-Não programada-Próprias do sistema-Falha de material ou equipamento	22D	2	54008	3,59	Trafo BT	Estação Transformadora
3438	383	07	2026	13089	TAG01	TAG	0029230727	1	3	30/07/2026 15:20:38	30/07/2026 19:22:00	Interna-Não programada-Meio ambiente-Árvore ou Vegetação	13800	66	12237	265,50	Ch. Fusível	Base Fusível
3439	383	07	2026	13046	INO02	INO	0029230735	1	3	30/07/2026 11:38:40	31/07/2026 12:50:52	Interna-Não programada-Meio ambiente-Árvore ou Vegetação	13800	1	55257	25,20	Ch. Fusível	Base Fusível
3440	383	07	2026	17209	MPA05	MPA	0029230739	1	3	30/07/2026 15:20:26	31/07/2026 10:13:00	Interna-Não programada-Próprias do sistema-Não identificada	13800	1	27825	18,88	Ch. Fusível	Base Fusível
3441	383	07	2026	13046	INO08	INO	0029230759	1	3	30/07/2026 15:21:42	30/07/2026 17:57:19	Interna-Não programada-Próprias do sistema-Não identificada	13800	209	55257	542,06	Ch. Fusível	Base Fusível
3442	383	07	2026	13064	PAL08	PAL	0029230775	1	3	30/07/2026 15:22:41	31/07/2026 12:44:18	Interna-Não programada-Próprias do sistema-Falha de material ou equipamento	22D	3	40461	64,08	Trafo BT	Estação Transformadora
3443	383	07	2026	13047	ITP04	ITP	0029230829	1	3	30/07/2026 15:24:37	31/07/2026 09:39:27	Interna-Não programada-Próprias do sistema-Falha de material ou equipamento	22D	2	23724	36,49	Trafo BT	Estação Transformadora
3444	383	07	2026	16393	BJD03	BJD	0029230847	1	3	30/07/2026 15:25:13	30/07/2026 16:10:00	Interna-Não programada-Meio ambiente-Árvore ou Vegetação	22D	3	23170	2,24	Trafo BT	Estação Transformadora
3445	383	07	2026	13046	INO10	INO	0029230865	1	3	30/07/2026 15:26:38	31/07/2026 10:38:29	Interna-Não programada-Próprias do sistema-Falha de material ou equipamento	22D	1	55257	19,20	Trafo BT	Estação Transformadora
3446	383	07	2026	13047	CSSEC02	SEC	0029230889	1	3	30/07/2026 15:27:47	31/07/2026 02:10:30	Interna-Não programada-Próprias do sistema-Não identificada	13800	18	23724	192,81	Ch. Fusível	Base Fusível
3447	383	07	2026	13057	PTI03	PTI	0029230903	1	3	30/07/2026 15:28:21	30/07/2026 19:06:16	Interna-Não programada-Meio ambiente-Descarga Atmosférica	13800	47	39788	170,70	FUSIBLELS	
3448	383	07	2026	16394	BAR02	BAR	0029230921	1	3	30/07/2026 15:29:43	31/07/2026 10:05:06	Interna-Não programada-Próprias do sistema-Falha de material ou equipamento	22D	2	63964	37,18	Trafo BT	Estação Transformadora
3449	383	07	2026	13064	PAL06	PAL	0029230933	1	3	30/07/2026 15:30:05	31/07/2026 14:55:00	Interna-Não programada-Próprias do sistema-Falha de material ou equipamento	13800	8	40461	187,32	Ch. Fusível	Base Fusível
3450	383	07	2026	13064	PAL06	PAL	0029230933	1	3	30/07/2026 17:40:19	31/07/2026 14:55:00	Interna-Não programada-Próprias do sistema-Falha de material ou equipamento	13800	1	40461	21,24		
3451	383	07	2026	13056	CAR02	CAR	0029230935	1	3	30/07/2026 15:30:05	31/07/2026 22:22:00	Interna-Não programada-Próprias do sistema-Falha de material ou equipamento	22D	1	55555	30,87	Trafo BT	Estação Transformadora
3452	383	07	2026	13015	ALC15	ALC	0029230941	1	3	30/07/2026 15:30:21	31/07/2026 01:55:00	Interna-Não programada-Próprias do sistema-Não identificada	13800	51	58653	530,95	Ch. Fusível	Base Fusível
3453	383	07	2026	13045	ING06	ING	0029230957	1	3	30/07/2026 15:27:26	30/07/2026 16:35:06	Interna-Não programada-Meio ambiente-Árvore ou Vegetação	13800	1	38530	1,13	Chave Faca	Chave Unipolar
3454	383	07	2026	13075	RDC01	RDC	0029231547	1	3	30/07/2026 15:35:46	30/07/2026 17:15:06	Interna-Não programada-Meio ambiente-Árvore ou Vegetação	13800	1	21605	1,66	DISMANLS	
3455	383	07	2026	13016	ANG09	ANG	0029231563	1	3	30/07/2026 15:36:33	30/07/2026 16:25:22	Interna-Não programada-Próprias do sistema-Não identificada	13800	10	43007	8,14	Ch. Fusível	Base Fusível
3456	383	07	2026	13016	ANG09	ANG	0029231563	1	3	30/07/2026 16:01:19	30/07/2026 16:25:22	Interna-Não programada-Próprias do sistema-Não identificada	13800	35	43007	14,03		
3457	383	07	2026	13057	PTI03	PTI	0029231565	1	3	30/07/2026 15:36:42	31/07/2026 15:52:59	Interna-Não programada-Próprias do sistema-Não identificada	13800	65	39788	1.577,64	Ch. Fusível	Base Fusível
3458	383	07	2026	13035	EAR02	EAR	0029231609	1	3	30/07/2026 15:38:39	30/07/2026 18:10:00	Interna-Não programada-Meio ambiente-Árvore ou Vegetação	13800	213	39144	537,29	Ch. Fusível	Base Fusível
3459	383	07	2026	13079	SCS04	SCS	0029231611	1	3	30/07/2026 15:38:47	01/08/2026 13:04:28	Interna-Não programada-Próprias do sistema-Falha de material ou equipamento	22D	1	33811	45,43	Trafo BT	Estação Transformadora
3460	383	07	2026	13087	SJA01	SJA	0029231643	1	3	30/07/2026 15:40:52	01/08/2026 05:53:00	Interna-Não programada-Próprias do sistema-Falha de material ou equipamento	13800	2	17064	76,40	Ch. Fusível	Base Fusível
3461	383	07	2026	17185	SPA05	SPA	0029231657	1	3	30/07/2026 15:41:38	30/07/2026 22:50:24	Interna-Não programada-Próprias do sistema-Falha de material ou equipamento	22D	1	38560	7,15	Trafo BT	Estação Transformadora
3462	383	07	2026	13071	POC09	POC	0029231687	1	3	30/07/2026 15:43:13	30/07/2026 17:13:11	Interna-Não programada-Próprias do sistema-Falha de material ou equipamento	22D	2	68535	3,00	Trafo BT	Estação Transformadora
3463	383	07	2026	13016	ANG02	ANG	0029231697	1	3	30/07/2026 15:43:49	31/07/2026 07:57:00	Interna-Não programada-Meio ambiente-Descarga Atmosférica	13800	28	43007	454,15	FUSIBLELS	
3464	383	07	2026	17185	SPA04	SPA	0029231757	1	3	30/07/2026 15:47:13	30/07/2026 17:06:08	Interna-Não programada-Próprias do sistema-Falha de material ou equipamento	22D	2	38560	2,63	Trafo BT	Estação Transformadora
3465	383	07	2026	13067	PRM01	PRM	0029231799	1	3	30/07/2026 15:49:14	02/08/2026 03:28:37	Interna-Não programada-Próprias do sistema-Não identificada	22D	11	15515	656,22	Trafo BT	Estação Transformadora
3466	383	07	2026	13015	ALC10	ALC	0029231829	1	3	30/07/2026 15:50:41	30/07/2026 18:20:02	Interna-Não programada-Próprias do sistema-Falha de material ou equipamento	13800	39	58653	97,08	Ch. Fusível	Base Fusível
3467	383	07	2026	13028	CAF05	CAF	0029231831	1	3	30/07/2026 15:50:44	30/07/2026 17:10:47	Interna-Não programada-Próprias do sistema-Falha de material ou equipamento	22D	5	54008	6,67	Trafo BT	Estação Transformadora
3468	383	07	2026	16387	JAC05	JAC	0029231887	1	3	30/07/2026 15:53:49	30/07/2026 17:47:00	Interna-Não programada-Próprias do sistema-Falha de material ou equipamento	22D	1	22576	1,89	Trafo BT	Estação Transformadora
3469	383	07	2026	13046	INO01	INO	0029231889	1	3	30/07/2026 15:54:02	31/07/2026 05:10:10	Interna-Não programada-Meio ambiente-Árvore ou Vegetação	13800	299	55257	3.967,40	Ch. Fusível	Base Fusível
3470	383	07	2026	17187	ROL02	ROL	0029231891	1	3	30/07/2026 15:54:06	31/07/2026 12:03:01	Interna-Não programada-Próprias do sistema-Falha de material ou equipamento	22D	1	33092	20,15	Trafo BT	Estação Transformadora
3471	383	07	2026	13056	QUI02	QUI	0029231903	1	3	30/07/2026 15:54:29	01/08/2026 10:50:00	Interna-Não programada-Próprias do sistema-Falha de material ou equipamento	22D	1	55555	42,93	Trafo BT	Estação Transformadora
3472	383	07	2026	13074	RBN04	RBN	0029231909	1	3	30/07/2026 15:55:12	31/07/2026 11:52:46	Interna-Não programada-Próprias do sistema-Não identificada	13800	132	19715	2.634,65	Ch. Fusível	Base Fusível
3473	383	07	2026	13074	RBN04	RBN	0029231909	1	3	30/07/2026 15:55:12	31/07/2026 11:52:50	Interna-Não programada-Próprias do sistema-Não identificada	13800	27	19715	538,94	Ch. Fusível	Base Fusível
3474	383	07	2026	13022	BAX06	BAX	0029231937	1	3	30/07/2026 15:56:30	01/08/2026 02:20:00	Interna-Não programada-Próprias do sistema-Falha de material ou equipamento	22D	1	56585	34,39	Trafo BT	Estação Transformadora
3475	383	07	2026	17189	ZSL11	ZSL	0029231945	1	3	29/07/2026 22:58:16	31/07/2026 10:50:09	Interna-Não programada-Meio ambiente-Árvore ou Vegetação	13800	27	31264	968,35	Ch. Fusível	Base Fusível
3476	383	07	2026	13021	AVI03	AVI	0029231961	1	3	30/07/2026 15:57:24	01/08/2026 00:04:00	Interna-Não programada-Meio ambiente-Árvore ou Vegetação	13800	8	36842	256,88	Ch. Fusível	Base Fusível
3477	383	07	2026	13093	VDP02	VDP	0029231965	1	3	30/07/2026 15:57:30	31/07/2026 12:21:21	Interna-Não programada-Próprias do sistema-Falha de material ou equipamento	22D	1	50529	20,40	Trafo BT	Estação Transformadora
3478	383	07	2026	13049	ITA04	ITA	0029231967	1	3	30/07/2026 15:57:37	31/07/2026 20:01:38	Interna-Não programada-Próprias do sistema-Falha de material ou equipamento	22D	15	40543	421,00	Trafo BT	Estação Transformadora
3479	383	07	2026	13049	ITA04	ITA	0029231967	1	3	31/07/2026 17:20:00	31/07/2026 20:01:38	Interna-Não programada-Próprias do sistema-Falha de material ou equipamento	22D	47	40543	126,61		
3480	383	07	2026	13035	EAR05	EAR	0029231987	1	3	30/07/2026 15:58:37	31/07/2026 07:32:56	Interna-Não programada-Próprias do sistema-Falha de material ou equipamento	22D	1	39144	15,57	Trafo BT	Estação Transformadora
3481	383	07	2026	16394	LIB04	LIB	0029232137	1	3	29/07/2026 18:49:57	30/07/2026 20:57:41	Interna-Não programada-Próprias do sistema-Falha de material ou equipamento	22D	3	63964	78,39	Trafo BT	Estação Transformadora
3482	383	07	2026	13068	PIN04	PIN	0029232145	1	3	30/07/2026 16:00:00	30/07/2026 19:43:06	Interna-Não programada-Meio ambiente-Árvore ou Vegetação	13800	44	45718	163,61	Ch. Fusível	Base Fusível
3483	383	07	2026	13031	CEL05	CEL	0029232179	1	3	30/07/2026 16:01:44	01/08/2026 12:49:27	Interna-Não programada-Próprias do sistema-Falha de material ou equipamento	22D	2	44928	89,59	Trafo BT	Estação Transformadora
3484	383	07	2026	13082	SLR06	SLR	0029232233	1	3	30/07/2026 16:03:28	30/07/2026 20:17:30	Interna-Não programada-Meio ambiente-Árvore ou Vegetação	13800	235	29220	994,96	FUSIBLELS	
3485	383	07	2026	13057	PTI02	PTI	0029232251	1	3	30/07/2026 16:04:14	31/07/2026 22:50:00	Interna-Não programada-Próprias do sistema-Não identificada	13800	83	39788	2.553,31	Ch. Fusível	Base Fusível
3486	383	07	2026	16395	ARL03	ARL	0029232265	1	3	30/07/2026 16:05:05	31/07/2026 10:45:51	Interna-Não programada-Próprias do sistema-Falha de material ou equipamento	22D	1	22884	18,68	Trafo BT	Estação Transformadora
3487	383	07	2026	13064	PAL06	PAL	0029232267	1	3	30/07/2026 16:05:12	31/07/2026 16:21:00	Interna-Não programada-Próprias do sistema-Falha de material ou equipamento	13800	49	40461	1.188,90	Ch. Fusível	Base Fusível
3488	383	07	2026	13067	PRM01	PRM	0029232315	1	3	30/07/2026 16:07:12	31/07/2026 14:50:00	Interna-Não programada-Meio ambiente-Árvore ou Vegetação	13800	23	15515	522,41	Ch. Fusível	Base Fusível
3489	383	07	2026	13058	MAR02	MAR	0029232319	1	3	30/07/2026 16:07:20	31/07/2026 11:50:00	Interna-Não programada-Próprias do sistema-Falha de material ou equipamento	22D	1	60819	19,71	Trafo BT	Estação Transformadora
3490	383	07	2026	13041	GXD02	GXD	0029232333	1	3	30/07/2026 16:07:47	30/07/2026 21:13:00	Interna-Não programada-Próprias do sistema-Falha de material ou equipamento	13800	20	51776	101,74	Ch. Fusível	Base Fusível
3491	383	07	2026	13046	INO01	INO	0029232353	1	3	30/07/2026 17:42:29	31/07/2026 13:16:00	Interna-Não programada-Próprias do sistema-Não identificada	13800	104	55257	2.034,10	TRAMOMT	
3492	383	07	2026	13046	INO01	INO	0029232353	1	3	31/07/2026 12:14:57	31/07/2026 13:16:00	Interna-Não programada-Próprias do sistema-Não identificada	13800	213	55257	216,73	TRAMOMT	
3493	383	07	2026	17209	MPA02	MPA	0029232355	1	3	30/07/2026 16:00:00	31/07/2026 13:00:00	Interna-Não programada-Próprias do sistema-Falha de material ou equipamento	13800	122	27825	2.562,00	Ch. Fusível	Base Fusível
3494	383	07	2026	17188	ARS08	ARS	0029232399	1	3	30/07/2026 16:10:17	31/07/2026 10:14:06	Interna-Não programada-Meio ambiente-Árvore ou Vegetação	13800	16	33716	289,02	Ch. Fusível	Base Fusível
3495	383	07	2026	17188	ARS08	ARS	0029232399	1	3	31/07/2026 09:22:17	31/07/2026 10:14:06	Interna-Não programada-Meio ambiente-Árvore ou Vegetação	13800	49	33716	42,32		
3496	383	07	2026	13079	SCS04	SCS	0029232421	1	3	30/07/2026 16:11:31	01/08/2026 11:50:03	Interna-Não programada-Próprias do sistema-Falha de material ou equipamento	22D	1	33811	43,64	Trafo BT	Estação Transformadora
3497	383	07	2026	13075	RDC03	RDC	0029232461	1	3	30/07/2026 16:13:34	30/07/2026 21:13:00	Interna-Não programada-Meio ambiente-Árvore ou Vegetação	13800	69	21605	344,35	Ch. Fusível	Base Fusível
3498	383	07	2026	13046	INO03	INO	0029232547	1	3	30/07/2026 16:14:54	01/08/2026 04:18:19	Interna-Não programada-Próprias do sistema-Falha de material ou equipamento	22D	8	55257	288,46	Trafo BT	Estação Transformadora
3499	383	07	2026	13076	RDO04	RDO	0029232607	1	3	30/07/2026 16:18:05	01/08/2026 14:52:25	Interna-Não programada-Próprias do sistema-Falha de material ou equipamento	22D	1	57440	46,57	Trafo BT	Estação Transformadora
3500	383	07	2026	16390	JAC01	JAC	0029232663	1	3	30/07/2026 16:20:13	30/07/2026 16:23:13	Interna-Não programada-Meio ambiente-Árvore ou Vegetação	13800	61	2587	3,05	FUSIBLELS	

Item	Agente	Mês_Competencia	Ano_Competencia	Código Conjunto	Alimentador	Subestação	Número Ordem Interrupção	Tipo Interrupção	Código Motivo Expurgo	Data Hora Início Interrupção	Data Hora Fim Interrupção	Fato Gerador	Nível de Tensão	Qtd. Consumidoras Atingidas	Qtd. Consumidores Conjunto	CHI	Dispositivo	Elemento Responsável
3501	383	07	2026	16390	JAC01	JAC	0029232663	1	3	30/07/2026 16:20:13	31/07/2026 14:00:00	Interna-Não programada-Meio ambiente-Árvore ou Vegetação	13800	248	2587	5.372,44	FUSIBLELS	
3502	383	07	2026	13046	INO07	INO	0029232699	1	3	30/07/2026 16:21:00	01/08/2026 12:20:00	Interna-Não programada-Próprias do sistema-Não identificada	220	1	55257	43,98	Trafo BT	Estação Transformadora
3503	383	07	2026	16395	ARL05	ARL	0029232781	1	3	30/07/2026 16:24:44	31/07/2026 12:15:02	Interna-Não programada-Meio ambiente-Árvore ou Vegetação	13800	16	22884	317,41	Ch. Fusível	Base Fusível
3504	383	07	2026	17188	ARS10	ARS	0029232927	1	3	30/07/2026 16:27:16	31/07/2026 00:39:00	Interna-Não programada-Próprias do sistema-Falha de material ou equipamento	220	1	33716	8,20		
3505	383	07	2026	17188	ARS10	ARS	0029232927	1	3	31/07/2026 00:39:00	31/07/2026 00:54:00	Interna-Não programada-Próprias do sistema-Falha de material ou equipamento	220	8	33716	2,00		
3506	383	07	2026	17188	ARS02	ARS	0029232937	1	3	30/07/2026 16:27:40	31/07/2026 09:20:09	Interna-Não programada-Meio ambiente-Árvore ou Vegetação	13800	66	33716	1.113,73	Ch. Fusível	Base Fusível
3507	383	07	2026	13019	ARC01	ARC	0029232953	1	3	30/07/2026 16:28:25	30/07/2026 19:56:06	Interna-Não programada-Próprias do sistema-Falha de material ou equipamento	220	1	15074	3,46	Trafo BT	Estação Transformadora
3508	383	07	2026	13025	BGN04	BGN	0029232967	1	3	30/07/2026 16:28:52	30/07/2026 18:41:00	Interna-Não programada-Meio ambiente-Árvore ou Vegetação	220	23	29786	50,65	Trafo BT	Estação Transformadora
3509	383	07	2026	17188	ARS01	ARS	0029232983	1	3	30/07/2026 16:29:19	31/07/2026 01:30:00	Interna-Não programada-Meio ambiente-Árvore ou Vegetação	13800	45	33716	405,51	Ch. Fusível	Base Fusível
3510	383	07	2026	13090	PNV04	PNV	0029233001	1	3	30/07/2026 16:29:53	31/07/2026 10:02:13	Interna-Não programada-Próprias do sistema-Falha de material ou equipamento	220	2	41975	35,08	Trafo BT	Estação Transformadora
3511	383	07	2026	13071	POC08	POC	0029233013	1	3	30/07/2026 16:30:34	31/07/2026 08:01:58	Interna-Não programada-Próprias do sistema-Falha de material ou equipamento	220	3	68535	46,57	Trafo BT	Estação Transformadora
3512	383	07	2026	16389	NSA01	NSA	0029233041	1	3	30/07/2026 16:32:15	31/07/2026 20:39:31	Interna-Não programada-Próprias do sistema-Falha de material ou equipamento	220	1	30540	28,12	Trafo BT	Estação Transformadora
3513	383	07	2026	13025	BGN01	BGN	0029233053	1	3	30/07/2026 16:33:39	31/07/2026 04:04:00	Interna-Não programada-Próprias do sistema-Não identificada	13800	12	29786	138,07	Ch. Fusível	Base Fusível
3514	383	07	2026	16389	NSA01	NSA	0029233065	1	3	30/07/2026 16:34:19	01/08/2026 09:38:00	Interna-Não programada-Próprias do sistema-Falha de material ou equipamento	220	2	30540	82,12	Trafo BT	Estação Transformadora
3515	383	07	2026	13027	BUZ04	BUZ	0029233073	1	3	30/07/2026 16:34:26	30/07/2026 18:54:27	Interna-Não programada-Próprias do sistema-Falha de material ou equipamento	13800	44	33087	102,68	Ch. Fusível	Base Fusível
3516	383	07	2026	13067	PRM01	PRM	0029233103	1	3	30/07/2026 16:35:25	30/07/2026 16:51:00	Interna-Não programada-Próprias do sistema-Não identificada	13800	272	15515	70,64	Ch. Fusível	Base Fusível
3517	383	07	2026	13067	PRM01	PRM	0029233103	1	3	30/07/2026 16:57:20	30/07/2026 21:08:02	Interna-Não programada-Próprias do sistema-Não identificada	13800	272	15515	1.136,51	Ch. Fusível	Base Fusível
3518	383	07	2026	13057	PTI02	PTI	0029233111	1	3	30/07/2026 16:33:28	31/07/2026 13:30:00	Interna-Não programada-Meio ambiente-Descarga Atmosférica	13800	1	39788	20,94	Ch. Fusível	Base Fusível
3519	383	07	2026	13093	VDP03	VDP	0029233169	1	3	30/07/2026 16:38:35	31/07/2026 08:31:44	Interna-Não programada-Próprias do sistema-Não identificada	13800	17	50529	270,06	Ch. Fusível	Base Fusível
3520	383	07	2026	13093	VDP03	VDP	0029233169	1	3	31/07/2026 07:55:35	31/07/2026 08:31:44	Interna-Não programada-Próprias do sistema-Não identificada	13800	2	50529	1,21		
3521	383	07	2026	13041	GXD06	GXD	0029233171	1	3	30/07/2026 16:38:39	30/07/2026 17:59:19	Interna-Não programada-Meio ambiente-Árvore ou Vegetação	13800	7	51776	9,41	Ch. Fusível	Base Fusível
3522	383	07	2026	13041	GXD06	GXD	0029233171	1	3	31/07/2026 11:31:26	31/07/2026 11:56:36	Interna-Não programada-Meio ambiente-Árvore ou Vegetação	13800	10	51776	4,19	Ch. Fusível	Base Fusível
3523	383	07	2026	17188	ARS08	ARS	0029233215	1	3	30/07/2026 16:40:47	30/07/2026 18:10:00	Interna-Não programada-Próprias do sistema-Falha de material ou equipamento	220	2	33716	2,97	Trafo BT	Estação Transformadora
3524	383	07	2026	17187	VIV03	VIV	0029233261	1	3	30/07/2026 16:41:48	01/08/2026 05:59:30	Interna-Não programada-Próprias do sistema-Falha de material ou equipamento	220	5	33092	186,47	Trafo BT	Estação Transformadora
3525	383	07	2026	13049	ITA06	ITA	0029233509	1	3	30/07/2026 16:42:33	31/07/2026 14:22:31	Interna-Não programada-Próprias do sistema-Falha de material ou equipamento	220	1	40543	21,67	Trafo BT	Estação Transformadora
3526	383	07	2026	13047	ITP03	ITP	0029233517	1	3	30/07/2026 16:42:53	31/07/2026 05:10:08	Interna-Não programada-Meio ambiente-Árvore ou Vegetação	220	64	23724	797,07	Trafo BT	Estação Transformadora
3527	383	07	2026	13068	PIN02	PIN	0029233519	1	3	30/07/2026 16:43:12	01/08/2026 10:29:19	Interna-Não programada-Próprias do sistema-Falha de material ou equipamento	220	1	45718	41,77	Trafo BT	Estação Transformadora
3528	383	07	2026	13041	GXD04	GXD	0029233577	1	3	30/07/2026 16:41:23	31/07/2026 05:11:00	Interna-Não programada-Meio ambiente-Árvore ou Vegetação	13800	4	51776	49,97	Ch. Fusível	Base Fusível
3529	383	07	2026	13093	VDP09	VDP	0029233585	1	3	30/07/2026 12:42:49	31/07/2026 07:57:41	Interna-Não programada-Próprias do sistema-Falha de material ou equipamento	13800	264	50529	5.081,41	Ch. Fusível	Base Fusível
3530	383	07	2026	13042	ICA03	ICA	0029233595	1	3	30/07/2026 16:46:59	31/07/2026 15:39:00	Interna-Não programada-Próprias do sistema-Falha de material ou equipamento	220	9	45892	205,80	Trafo BT	Estação Transformadora
3531	383	07	2026	13066	PAR12	PAR	0029233597	1	3	30/07/2026 16:47:06	31/07/2026 02:38:23	Interna-Não programada-Próprias do sistema-Falha de material ou equipamento	220	2	68284	19,71	Trafo BT	Estação Transformadora
3532	383	07	2026	13053	ITI01	ITI	0029233613	1	3	30/07/2026 16:48:24	31/07/2026 07:44:00	Interna-Não programada-Próprias do sistema-Não identificada	13800	8	22389	119,41	Ch. Fusível	Base Fusível
3533	383	07	2026	13056	QUI03	QUI	0029233627	1	3	30/07/2026 16:48:36	01/08/2026 03:00:00	Interna-Não programada-Próprias do sistema-Não identificada	220	4	55555	136,76	Trafo BT	Estação Transformadora
3534	383	07	2026	13068	PIN02	PIN	0029233723	1	3	30/07/2026 16:52:41	01/08/2026 19:39:00	Interna-Não programada-Próprias do sistema-Falha de material ou equipamento	220	1	45718	50,77	Trafo BT	Estação Transformadora
3535	383	07	2026	13068	PIN08	PIN	0029233733	1	3	30/07/2026 16:52:55	31/07/2026 12:40:00	Interna-Não programada-Próprias do sistema-Não identificada	220	8	45718	158,28	Trafo BT	Estação Transformadora
3536	383	07	2026	13088	TAM03	TAM	0029233747	1	3	30/07/2026 16:53:46	30/07/2026 17:42:42	Interna-Não programada-Próprias do sistema-Falha de material ou equipamento	220	1	47070	0,82	Trafo BT	Estação Transformadora
3537	383	07	2026	13021	AVI03	AVI	0029233909	1	3	30/07/2026 16:59:25	01/08/2026 18:11:26	Interna-Não programada-Próprias do sistema-Falha de material ou equipamento	13800	12	36842	590,40	Ch. Fusível	Base Fusível
3538	383	07	2026	13022	BAX09	BAX	0029233967	1	3	30/07/2026 17:01:28	31/07/2026 11:55:00	Interna-Não programada-Próprias do sistema-Falha de material ou equipamento	13800	61	56585	1.152,43	Ch. Fusível	Base Fusível
3539	383	07	2026	13042	ICA13	ICA	0029233975	1	3	30/07/2026 17:02:01	31/07/2026 09:58:25	Interna-Não programada-Próprias do sistema-Falha de material ou equipamento	220	2	45892	33,88	Trafo BT	Estação Transformadora
3540	383	07	2026	13057	PTI03	PTI	0029233979	1	3	30/07/2026 17:02:03	31/07/2026 14:40:00	Interna-Não programada-Meio ambiente-Árvore ou Vegetação	13800	1	39788	21,63	Ch. Fusível	Base Fusível
3541	383	07	2026	13057	PTI03	PTI	0029233979	1	3	30/07/2026 17:02:03	31/07/2026 14:50:00	Interna-Não programada-Meio ambiente-Árvore ou Vegetação	13800	11	39788	239,79	Ch. Fusível	Base Fusível
3542	383	07	2026	13057	PTI03	PTI	0029233979	1	3	30/07/2026 17:02:03	31/07/2026 15:15:00	Interna-Não programada-Meio ambiente-Árvore ou Vegetação	13800	1	39788	22,22	Ch. Fusível	Base Fusível
3543	383	07	2026	13022	BAX06	BAX	0029233981	1	3	30/07/2026 17:02:04	31/07/2026 15:50:00	Interna-Não programada-Próprias do sistema-Falha de material ou equipamento	13800	28	56585	638,37	TRAMOMT	
3544	383	07	2026	13046	INO08	INO	0029234021	1	3	30/07/2026 17:03:30	30/07/2026 17:17:10	Interna-Não programada-Próprias do sistema-Falha de material ou equipamento	220	2	55257	0,46	Trafo BT	Estação Transformadora
3545	383	07	2026	13079	SCS03	SCS	0029234047	1	3	30/07/2026 17:04:35	31/07/2026 14:57:00	Interna-Não programada-Próprias do sistema-Falha de material ou equipamento	220	1	33811	21,87	Trafo BT	Estação Transformadora
3546	383	07	2026	13068	PIN01	PIN	0029234059	1	3	30/07/2026 17:04:50	31/07/2026 09:51:22	Interna-Não programada-Próprias do sistema-Falha de material ou equipamento	220	1	45718	16,78	Trafo BT	Estação Transformadora
3547	383	07	2026	13093	VDP12	VDP	0029234135	1	3	30/07/2026 17:06:52	31/07/2026 10:30:00	Interna-Não programada-Meio ambiente-Árvore ou Vegetação	13800	26	50529	452,02	Ch. Fusível	Base Fusível
3548	383	07	2026	13093	VDP12	VDP	0029234147	1	3	30/07/2026 17:07:09	31/07/2026 05:27:00	Interna-Não programada-Meio ambiente-Árvore ou Vegetação	13800	54	50529	665,86	Ch. Fusível	Base Fusível
3549	383	07	2026	13046	INO02	INO	0029234161	1	3	30/07/2026 17:07:26	30/07/2026 23:37:50	Interna-Não programada-Meio ambiente-Árvore ou Vegetação	13800	45	55257	292,80	Ch. Fusível	Base Fusível
3550	383	07	2026	13058	MAR06	MAR	0029234199	1	3	30/07/2026 17:08:49	31/07/2026 15:49:00	Interna-Não programada-Próprias do sistema-Falha de material ou equipamento	220	8	60819	181,36	Trafo BT	Estação Transformadora
3551	383	07	2026	13046	INO09	INO	0029234221	1	3	30/07/2026 17:09:42	31/07/2026 13:30:30	Interna-Não programada-Próprias do sistema-Falha de material ou equipamento	220	4	55257	81,39	Trafo BT	Estação Transformadora
3552	383	07	2026	17209	MPA05	MPA	0029234251	1	3	30/07/2026 07:50:06	31/07/2026 15:45:00	Interna-Não programada-Próprias do sistema-Não identificada	13800	7	27825	223,40	Ch. Fusível	Base Fusível
3553	383	07	2026	13041	GXD12	GXD	0029234253	1	3	30/07/2026 17:11:17	31/07/2026 19:48:39	Interna-Não programada-Meio ambiente-Árvore ou Vegetação	13800	47	51776	1.251,27	Ch. Fusível	Base Fusível
3554	383	07	2026	13041	GXD02	GXD	0029234281	1	3	30/07/2026 17:12:09	30/07/2026 19:55:00	Interna-Não programada-Não classificada	13800	26	51776	70,57	Ch. Fusível	Base Fusível
3555	383	07	2026	13050	ITB02	ITB	0029234301	1	3	30/07/2026 17:12:46	30/07/2026 19:45:00	Interna-Não programada-Próprias do sistema-Falha de material ou equipamento	13800	207	20392	525,20	Ch. Fusível	Base Fusível
3556	383	07	2026	13021	AVI08	AVI	0029234311	1	3	30/07/2026 17:13:13	31/07/2026 03:55:00	Interna-Não programada-Meio ambiente-Árvore ou Vegetação	13800	3	36842	32,09	Ch. Fusível	Base Fusível
3557	383	07	2026	13037	GAB06	GAB	0029234351	1	3	30/07/2026 17:15:30	30/07/2026 21:40:00	Interna-Não programada-Próprias do sistema-Falha de material ou equipamento	13800	33	65033	145,48	Ch. Fusível	Base Fusível
3558	383	07	2026	17184	SAF02	SAF	0029234471	1	3	30/07/2026 17:20:49	30/07/2026 19:24:21	Interna-Não programada-Próprias do sistema-Falha de material ou equipamento	220	1	24499	2,06	Trafo BT	Estação Transformadora
3559	383	07	2026	13074	RBN05	RBN	0029234517	1	3	30/07/2026 17:22:26	31/07/2026 00:20:00	Interna-Não programada-Meio ambiente-Árvore ou Vegetação	13800	24	19715	167,03	Ch. Fusível	Base Fusível
3560	383	07	2026	13093	VDP12	VDP	0029234693	1	3	30/07/2026 17:26:21	31/07/2026 07:31:00	Interna-Não programada-Meio ambiente-Árvore ou Vegetação	13800	26	50529	366,02	Ch. Fusível	Base Fusível
3561	383	07	2026	13056	ALP01	ALP	0029234695	1	3	30/07/2026 17:26:21	31/07/2026 11:43:51	Interna-Não programada-Próprias do sistema-Falha de material ou equipamento	220	1	55555	18,29	Trafo BT	Estação Transformadora
3562	383	07	2026	13056	QUI03	QUI	0029234699	1	3	30/07/2026 17:26:23	01/08/2026 03:20:00	Interna-Não programada-Próprias do sistema-Falha de material ou equipamento	220	2	55555	67,79	Trafo BT	Estação Transformadora
3563	383	07	2026	13056	MAC07	MAC	0029234701	1	3	30/07/2026 17:22:18	31/07/2026 08:30:00	Interna-Não programada-Próprias do sistema-Falha de material ou equipamento	13800	1	55555	15,13	Ch. Fusível	Base Fusível
3564	383	07	2026	13046	INO02	INO	0029234731	1	3	30/07/2026 17:28:59	01/08/2026 14:39:12	Interna-Não programada-Próprias do sistema-Falha de material ou equipamento	220	2	55257	90,34	Trafo BT	Estação Transformadora
3565	383	07	2026	13046	INO03	INO	0029234739	1	3	30/07/2026 17:29:24	01/08/2026 03:49:00	Interna-Não programada-Próprias do sistema-Falha de material ou equipamento	220	1	55257	34,33	Trafo BT	Estação Transformadora
3566	383	07	2026	16394	LIB04	LIB	0029234761	1	3	30/07/2026 17:29:46	30/07/2026 23:12:58	Interna-Não programada-Próprias do sistema-Falha de material ou equipamento	220	3	63964	17,16	Trafo BT	Estação Transformadora

Item	Agente	Mês_Competencia	Ano_Competencia	Código Conjunto	Alimentador	Subestação	Número Ordem Interrupção	Tipo Interrupção	Código Motivo Expurgo	Data Hora Início Interrupção	Data Hora Fim Interrupção	Fato Gerador	Nível de Tensão	Qtd. Consumidoras Atingidas	Qtd. Consumidores Conjunto	CHI	Dispositivo	Elemento Responsável
3567	383	07	2026	13068	PIN04	PIN	0029234809	1	3	30/07/2026 17:31:30	31/07/2026 15:17:50	Interna-Não programada-Próprias do sistema-Falha de material ou equipamento	13800	9	45718	195,95	FUSIBLELS	
3568	383	07	2026	13068	PIN04	PIN	0029234809	1	3	30/07/2026 17:31:30	31/07/2026 16:14:03	Interna-Não programada-Próprias do sistema-Falha de material ou equipamento	13800	3	45718	68,13	FUSIBLELS	
3569	383	07	2026	13068	PIN04	PIN	0029234809	1	3	31/07/2026 15:17:50	31/07/2026 16:14:03	Interna-Não programada-Próprias do sistema-Falha de material ou equipamento	13800	6	45718	5,62		
3570	383	07	2026	13046	INO10	INO	0029234819	1	3	30/07/2026 17:32:10	31/07/2026 14:30:00	Interna-Não programada-Próprias do sistema-Não identificada	220	11	55257	230,60	Trafo BT	Estação Transformadora
3571	383	07	2026	13022	BAX01	BAX	0029234833	1	3	30/07/2026 17:32:46	31/07/2026 14:03:04	Interna-Não programada-Próprias do sistema-Falha de material ou equipamento	220	1	56585	20,50	Trafo BT	Estação Transformadora
3572	383	07	2026	13043	IGB04	IGB	0029234885	1	3	30/07/2026 17:34:56	31/07/2026 12:10:00	Interna-Não programada-Próprias do sistema-Falha de material ou equipamento	13800	3	27507	55,75	Ch. Fusível	Base Fusível
3573	383	07	2026	13035	EAR04	EAR	0029234909	1	3	30/07/2026 17:35:00	31/07/2026 01:53:06	Interna-Não programada-Próprias do sistema-Falha de material ou equipamento	220	1	39144	8,30	Trafo BT	Estação Transformadora
3574	383	07	2026	13015	ALC15	ALC	0029234927	1	3	30/07/2026 17:36:30	30/07/2026 21:01:50	Interna-Não programada-Próprias do sistema-Não identificada	13800	48	58653	164,27	Ch. Fusível	Base Fusível
3575	383	07	2026	13058	MAR05	MAR	0029234953	1	3	30/07/2026 17:37:29	31/07/2026 11:57:05	Interna-Não programada-Próprias do sistema-Falha de material ou equipamento	220	1	60819	18,33	Trafo BT	Estação Transformadora
3576	383	07	2026	17189	ZSL02	ZSL	0029235035	1	3	30/07/2026 17:39:06	31/07/2026 05:00:55	Interna-Não programada-Não classificada	13800	152	31264	1.727,27	Ch. Fusível	Base Fusível
3577	383	07	2026	13086	SPT02	SPT	0029235067	1	3	30/07/2026 17:39:54	31/07/2026 02:36:35	Interna-Não programada-Próprias do sistema-Falha de material ou equipamento	220	1	47660	8,94	Trafo BT	Estação Transformadora
3578	383	07	2026	13021	AVI06	AVI	0029235097	1	3	30/07/2026 17:40:47	01/08/2026 12:15:06	Interna-Não programada-Próprias do sistema-Falha de material ou equipamento	220	1	36842	42,57	Trafo BT	Estação Transformadora
3579	383	07	2026	13066	PAR10	PAR	0029235105	1	3	30/07/2026 17:41:08	01/08/2026 17:04:18	Interna-Não programada-Próprias do sistema-Falha de material ou equipamento	220	1	68284	47,39	Trafo BT	Estação Transformadora
3580	383	07	2026	13066	PAR13	PAR	0029235119	1	3	29/07/2026 17:31:49	31/07/2026 14:21:00	Interna-Não programada-Próprias do sistema-Falha de material ou equipamento	13800	20	68284	896,39	Ch. Fusível	Base Fusível
3581	383	07	2026	13053	ITI03	ITI	0029235265	1	3	30/07/2026 17:42:19	30/07/2026 22:35:00	Interna-Não programada-Meio ambiente-Árvore ou Vegetação	13800	2	22389	9,76	Ch. Fusível	Base Fusível
3582	383	07	2026	13043	IGB04	IGB	0029235281	1	3	30/07/2026 17:42:48	31/07/2026 10:24:04	Interna-Não programada-Próprias do sistema-Falha de material ou equipamento	220	1	27507	16,69	Trafo BT	Estação Transformadora
3583	383	07	2026	13068	PIN11	PIN	0029235361	1	3	30/07/2026 17:45:00	31/07/2026 17:55:00	Interna-Não programada-Próprias do sistema-Falha de material ou equipamento	220	3	45718	72,50	Trafo BT	Estação Transformadora
3584	383	07	2026	17187	VIV01	VIV	0029235389	1	3	30/07/2026 17:46:32	31/07/2026 20:19:55	Interna-Não programada-Meio ambiente-Descarga Atmosférica	220	7	33092	185,89	Trafo BT	Estação Transformadora
3585	383	07	2026	13067	PRM01	PRM	0029235443	1	3	30/07/2026 17:33:29	31/07/2026 01:07:17	Interna-Não programada-Próprias do sistema-Falha de material ou equipamento	13800	130	15515	983,23	DISMANLS	
3586	383	07	2026	13067	PRM01	PRM	0029235443	1	3	30/07/2026 17:33:31	31/07/2026 01:07:17	Interna-Não programada-Próprias do sistema-Falha de material ou equipamento	13800	21	15515	158,82	DISMANLS	
3587	383	07	2026	13087	SJA02	SJA	0029237033	1	3	30/07/2026 18:42:43	31/07/2026 12:52:07	Interna-Não programada-Próprias do sistema-Falha de material ou equipamento	220	3	17064	54,47	Trafo BT	Estação Transformadora
3588	383	07	2026	13021	AVI07	AVI	0029237085	1	3	30/07/2026 18:45:31	01/08/2026 06:31:00	Interna-Não programada-Próprias do sistema-Falha de material ou equipamento	13800	7	36842	250,31	Ch. Fusível	Base Fusível
3589	383	07	2026	13031	CEL08	CEL	0029237087	1	3	30/07/2026 18:45:34	01/08/2026 01:17:00	Interna-Não programada-Meio ambiente-Árvore ou Vegetação	13800	15	44928	457,86	Ch. Fusível	Base Fusível
3590	383	07	2026	13058	MAR05	MAR	0029237125	1	3	30/07/2026 18:47:48	31/07/2026 16:30:22	Interna-Não programada-Próprias do sistema-Falha de material ou equipamento	220	2	60819	43,42	Trafo BT	Estação Transformadora
3591	383	07	2026	13017	ARA02	ARA	0029237161	1	3	30/07/2026 18:49:11	31/07/2026 08:49:18	Interna-Não programada-Próprias do sistema-Falha de material ou equipamento	220	1	29378	14,00	Trafo BT	Estação Transformadora
3592	383	07	2026	13056	MAC05	MAC	0029237203	1	3	30/07/2026 18:53:05	01/08/2026 05:34:00	Interna-Não programada-Próprias do sistema-Falha de material ou equipamento	220	5	55555	173,41	Trafo BT	Estação Transformadora
3593	383	07	2026	13079	SCS09	SCS	0029237225	1	3	30/07/2026 18:54:33	31/07/2026 10:22:00	Interna-Não programada-Próprias do sistema-Falha de material ou equipamento	220	1	33811	15,46	Trafo BT	Estação Transformadora
3594	383	07	2026	13068	PIN09	PIN	0029237281	1	3	30/07/2026 18:58:40	31/07/2026 10:35:50	Interna-Não programada-Próprias do sistema-Falha de material ou equipamento	220	1	45718	15,62	Trafo BT	Estação Transformadora
3595	383	07	2026	13056	MAC03	MAC	0029237295	1	3	30/07/2026 18:59:20	01/08/2026 05:10:54	Interna-Não programada-Próprias do sistema-Falha de material ou equipamento	220	3	55555	102,58	Trafo BT	Estação Transformadora
3596	383	07	2026	13079	SCS07	SCS	0029237299	1	3	30/07/2026 20:28:41	31/07/2026 19:45:00	Interna-Não programada-Meio ambiente-Árvore ou Vegetação	13800	254	33811	5.911,07	Ch. Fusível	Base Fusível
3597	383	07	2026	13021	AVI05	AVI	0029239959	1	3	30/07/2026 21:35:54	01/08/2026 17:52:17	Interna-Não programada-Próprias do sistema-Falha de material ou equipamento	220	1	36842	44,27	Trafo BT	Estação Transformadora
3598	383	07	2026	13031	CEL08	CEL	0029240025	1	3	30/07/2026 21:39:31	31/07/2026 02:50:00	Interna-Não programada-Próprias do sistema-Falha de material ou equipamento	13800	126	44928	652,02	Ch. Fusível	Base Fusível
3599	383	07	2026	13031	CEL08	CEL	0029240025	1	3	31/07/2026 01:23:44	31/07/2026 02:50:00	Interna-Não programada-Próprias do sistema-Falha de material ou equipamento	13800	10	44928	14,38		
3600	383	07	2026	13068	PIN08	PIN	0029240091	1	3	30/07/2026 21:46:33	31/07/2026 14:08:10	Interna-Não programada-Próprias do sistema-Falha de material ou equipamento	220	1	45718	16,36	Trafo BT	Estação Transformadora
3601	383	07	2026	13058	MAR08	MAR	0029235957	1	3	30/07/2026 18:00:25	01/08/2026 08:25:00	Interna-Não programada-Meio ambiente-Árvore ou Vegetação	13800	1	60819	38,41	Ch. Fusível	Base Fusível
3602	383	07	2026	13053	ITI04	ITI	0029235991	1	3	30/07/2026 18:01:40	30/07/2026 20:55:16	Interna-Não programada-Próprias do sistema-Falha de material ou equipamento	220	2	22389	5,79	Trafo BT	Estação Transformadora
3603	383	07	2026	13079	SCS04	SCS	0029235997	1	3	30/07/2026 17:59:00	31/07/2026 09:58:00	Interna-Não programada-Próprias do sistema-Falha de material ou equipamento	13800	26	33811	415,57	Ch. Fusível	Base Fusível
3604	383	07	2026	13015	ALC09	ALC	0029236027	1	3	30/07/2026 18:02:58	31/07/2026 05:58:55	Interna-Não programada-Meio ambiente-Árvore ou Vegetação	13800	97	58653	1.157,45	Ch. Fusível	Base Fusível
3605	383	07	2026	13022	BAX08	BAX	0029236029	1	3	30/07/2026 18:03:10	30/07/2026 22:17:00	Interna-Não programada-Meio ambiente-Árvore ou Vegetação	13800	7	56585	29,61	Ch. Fusível	Base Fusível
3606	383	07	2026	13058	MAR04	MAR	0029236051	1	3	30/07/2026 18:04:03	31/07/2026 13:33:50	Interna-Não programada-Próprias do sistema-Falha de material ou equipamento	220	3	60819	58,49	Trafo BT	Estação Transformadora
3607	383	07	2026	13021	AVI06	AVI	0029236073	1	3	30/07/2026 18:04:53	01/08/2026 11:36:38	Interna-Não programada-Próprias do sistema-Falha de material ou equipamento	220	1	36842	41,53	Trafo BT	Estação Transformadora
3608	383	07	2026	13046	INO03	INO	0029236093	1	3	30/07/2026 18:05:22	30/07/2026 18:26:24	Interna-Não programada-Próprias do sistema-Falha de material ou equipamento	220	1	55257	0,35	Trafo BT	Estação Transformadora
3609	383	07	2026	17189	ZSL03	ZSL	0029236133	1	3	30/07/2026 18:06:46	01/08/2026 08:59:35	Interna-Não programada-Próprias do sistema-Falha de material ou equipamento	220	1	31264	38,88	Trafo BT	Estação Transformadora
3610	383	07	2026	13080	MIR03	MIR	0029236141	1	3	30/07/2026 18:07:08	30/07/2026 19:51:02	Interna-Não programada-Próprias do sistema-Não identificada	220	1	56164	1,73	Trafo BT	Estação Transformadora
3611	383	07	2026	13058	MAR05	MAR	0029236199	1	3	30/07/2026 18:10:14	31/07/2026 14:58:02	Interna-Não programada-Próprias do sistema-Falha de material ou equipamento	220	1	60819	20,80	Trafo BT	Estação Transformadora
3612	383	07	2026	17188	ARS03	ARS	0029236231	1	3	30/07/2026 18:11:21	31/07/2026 17:45:22	Interna-Não programada-Meio ambiente-Árvore ou Vegetação	13800	10	33716	235,67	Ch. Fusível	Base Fusível
3613	383	07	2026	13016	ANG04	ANG	0029236271	1	3	30/07/2026 18:13:22	30/07/2026 20:27:57	Interna-Não programada-Próprias do sistema-Falha de material ou equipamento	220	89	43007	199,63	Trafo BT	Estação Transformadora
3614	383	07	2026	17187	ROL02	ROL	0029236325	1	3	30/07/2026 16:24:54	31/07/2026 12:15:00	Interna-Não programada-Próprias do sistema-Falha de material ou equipamento	13800	18	33092	357,03	Ch. Fusível	Base Fusível
3615	383	07	2026	17185	CED04	CED	0029236339	1	3	30/07/2026 18:16:19	31/07/2026 10:55:00	Interna-Não programada-Próprias do sistema-Falha de material ou equipamento	220	1	38560	16,64	Trafo BT	Estação Transformadora
3616	383	07	2026	13079	SCS01	SCS	0029236351	1	3	30/07/2026 18:16:48	31/07/2026 12:53:00	Interna-Não programada-Próprias do sistema-Falha de material ou equipamento	220	2	33811	37,21	Trafo BT	Estação Transformadora
3617	383	07	2026	13031	CEL05	CEL	0029240459	1	3	30/07/2026 22:22:38	01/08/2026 00:37:53	Interna-Não programada-Próprias do sistema-Não identificada	220	19	44928	498,83	Trafo BT	Estação Transformadora
3618	383	07	2026	13068	PIN05	PIN	0029240461	1	3	29/07/2026 19:29:13	01/08/2026 12:24:01	Interna-Não programada-Próprias do sistema-Falha de material ou equipamento	220	1	45718	64,91	Trafo BT	Estação Transformadora
3619	383	07	2026	13086	SPT05	SPT	0029240473	1	3	30/07/2026 11:47:45	30/07/2026 23:17:00	Interna-Não programada-Próprias do sistema-Não identificada	13800	32	47660	367,60	Ch. Fusível	Base Fusível
3620	383	07	2026	17188	ARS08	ARS	0029240503	1	3	30/07/2026 22:30:52	31/07/2026 11:27:00	Interna-Não programada-Próprias do sistema-Falha de material ou equipamento	220	1	33716	12,94	Trafo BT	Estação Transformadora
3621	383	07	2026	13093	VDP05	VDP	0029241107	1	3	30/07/2026 17:45:03	31/07/2026 10:09:00	Interna-Não programada-Meio ambiente-Árvore ou Vegetação	13800	71	50529	1.164,34	Ch. Fusível	Base Fusível
3622	383	07	2026	13037	GAB02	GAB	0029244641	1	3	31/07/2026 08:23:27	31/07/2026 13:21:22	Interna-Não programada-Próprias do sistema-Falha de material ou equipamento	220	1	65033	4,97	Trafo BT	Estação Transformadora
3623	383	07	2026	17189	ZSL05	ZSL	0029244697	1	3	31/07/2026 08:26:20	31/07/2026 13:16:54	Interna-Não programada-Próprias do sistema-Falha de material ou equipamento	220	1	31264	4,84	Trafo BT	Estação Transformadora
3624	383	07	2026	13046	INO07	INO	0029244701	1	3	31/07/2026 08:26:41	31/07/2026 13:42:24	Interna-Não programada-Próprias do sistema-Não identificada	220	42	55257	221,00	Trafo BT	Estação Transformadora
3625	383	07	2026	13058	MAR06	MAR	0029244711	1	3	31/07/2026 08:27:12	01/08/2026 09:59:00	Interna-Não programada-Próprias do sistema-Falha de material ou equipamento	220	1	60819	25,53	Trafo BT	Estação Transformadora
3626	383	07	2026	13093	VDP09	VDP	0029244737	1	3	31/07/2026 08:28:14	31/07/2026 12:19:03	Interna-Não programada-Próprias do sistema-Falha de material ou equipamento	220	1	50529	3,85	Trafo BT	Estação Transformadora
3627	383	07	2026	13068	PIN02	PIN	0029244787	1	3	31/07/2026 08:31:01	02/08/2026 11:26:32	Interna-Não programada-Próprias do sistema-Falha de material ou equipamento	220	43	45718	2.189,79	Trafo BT	Estação Transformadora
3628	383	07	2026	13031	CEL15	CEL	0029244813	1	3	31/07/2026 08:31:54	02/08/2026 19:55:00	Interna-Não programada-Próprias do sistema-Falha de material ou equipamento	13800	16	44928	950,16	FUSIBLELS	
3629	383	07	2026	13067	PRM01	PRM	0029244821	1	3	31/07/2026 08:32:10	31/07/2026 21:43:00	Interna-Não programada-Próprias do sistema-Falha de material ou equipamento	13800	6	15515	79,08	Ch. Fusível	Base Fusível
3630	383	07	2026	13060	MUR02	MUR	0029247541	1	3	31/07/2026 10:54:37	01/08/2026 12:20:00	Interna-Não programada-Próprias do sistema-Falha de material ou equipamento	220	2	35452	50,85	Trafo BT	Estação Transformadora
3631	383	07	2026	13041	13P	GXD	0029247557	1	3	31/07/2026 10:55:22	01/08/2026 11:54:56	Interna-Não programada-Próprias do sistema-Falha de material ou equipamento	220	1	51776	24,99	Trafo BT	Estação Transformadora
3632	383	07	2026	13067	PRM02	PRM	0029247595	1	3	31/07/2026 10:57:49	31/07/2026 13:47:05	Interna-Não programada-Próprias do sistema-Falha de material ou equipamento	220	1	15515	2,82	Trafo BT	Estação Transformadora

Item	Agente	Mês_Competencia	Ano_Competencia	Código Conjunto	Alimentador	Subestação	Número Ordem Interrupção	Tipo Interrupção	Código Motivo Expurgo	Data Hora Início Interrupção	Data Hora Fim Interrupção	Fato Gerador	Nível de Tensão	Qtd. Consumidoras Atingidas	Qtd. Consumidores Conjunto	CHI	Dispositivo	Elemento Responsável
3633	383	07	2026	13082	SLR16	SLR	0029255351	1	3	31/07/2026 17:25:22	01/08/2026 09:33:18	Interna-Não programada-Próprias do sistema-Falha de material ou equipamento	220	3	29220	48,40	Trafo BT	Estação Transformadora
3634	383	07	2026	13016	ANG09	ANG	0029255393	1	3	31/07/2026 17:29:44	31/07/2026 19:17:00	Interna-Não programada-Próprias do sistema-Falha de material ou equipamento	220	1	43007	1,79	Trafo BT	Estação Transformadora
3635	383	07	2026	13068	PIN01	PIN	0029255417	1	3	31/07/2026 17:30:59	01/08/2026 15:22:12	Interna-Não programada-Próprias do sistema-Falha de material ou equipamento	220	2	45718	43,71	Trafo BT	Estação Transformadora
3636	383	07	2026	16394	LIB03	LIB	0029255487	1	3	31/07/2026 17:37:28	31/07/2026 22:36:47	Interna-Não programada-Próprias do sistema-Falha de material ou equipamento	220	1	63964	4,99	Trafo BT	Estação Transformadora
3637	383	07	2026	13046	INO03	INO	0029258159	1	3	30/07/2026 18:26:25	30/07/2026 19:11:53	Interna-Não programada-Meio ambiente-Árvore ou Vegetação	13800	77	55257	58,35	TRAMOMT	
3638	383	07	2026	13041	GXD04	GXD	0029258507	1	3	31/07/2026 09:45:01	01/08/2026 10:50:00	Interna-Não programada-Meio ambiente-Árvore ou Vegetação	13800	30	51776	752,49	Ch. Fusível	Base Fusível
3639	383	07	2026	13016	ANG03	ANG	0029236393	1	3	30/07/2026 18:18:49	30/07/2026 20:11:00	Interna-Não programada-Próprias do sistema-Falha de material ou equipamento	220	1	43007	1,87	Trafo BT	Estação Transformadora
3640	383	07	2026	13066	PAR03	PAR	0029236407	1	3	30/07/2026 18:19:15	31/07/2026 15:11:47	Interna-Não programada-Próprias do sistema-Falha de material ou equipamento	220	1	68284	20,88	Trafo BT	Estação Transformadora
3641	383	07	2026	13098	VPA04	VPA	0029236447	1	3	30/07/2026 18:20:13	30/07/2026 20:00:00	Interna-Não programada-Próprias do sistema-Falha de material ou equipamento	220	1	28227	1,66	Trafo BT	Estação Transformadora
3642	383	07	2026	13046	INO10	INO	0029236455	1	3	30/07/2026 18:20:21	31/07/2026 12:09:15	Interna-Não programada-Próprias do sistema-Falha de material ou equipamento	220	1	55257	17,82	Trafo BT	Estação Transformadora
3643	383	07	2026	13035	EAR01	EAR	0029236481	1	3	30/07/2026 18:21:13	31/07/2026 12:05:47	Interna-Não programada-Próprias do sistema-Falha de material ou equipamento	220	1	39144	17,74	Trafo BT	Estação Transformadora
3644	383	07	2026	17185	SPA04	SPA	0029236499	1	3	30/07/2026 18:21:50	30/07/2026 20:45:27	Interna-Não programada-Próprias do sistema-Falha de material ou equipamento	220	5	38560	11,97	Trafo BT	Estação Transformadora
3645	383	07	2026	13053	ITI04	ITI	0029236539	1	3	30/07/2026 18:24:08	31/07/2026 12:40:00	Interna-Não programada-Próprias do sistema-Falha de material ou equipamento	220	2	22389	36,53	Trafo BT	Estação Transformadora
3646	383	07	2026	13035	EAR04	EAR	0029236585	1	3	30/07/2026 18:27:19	31/07/2026 09:49:56	Interna-Não programada-Próprias do sistema-Falha de material ou equipamento	220	3	39144	46,13	Trafo BT	Estação Transformadora
3647	383	07	2026	13035	EAR04	EAR	0029236585	1	3	31/07/2026 08:52:00	31/07/2026 09:49:56	Interna-Não programada-Próprias do sistema-Falha de material ou equipamento	220	59	39144	56,97		
3648	383	07	2026	13079	SCS04	SCS	0029236615	1	3	30/07/2026 18:28:24	31/07/2026 09:28:00	Interna-Não programada-Próprias do sistema-Não identificada	13800	135	33811	2.024,10	Ch. Fusível	Base Fusível
3649	383	07	2026	13087	CAS04	CAS	0029236637	1	3	30/07/2026 18:29:52	01/08/2026 13:53:00	Interna-Não programada-Próprias do sistema-Não identificada	220	231	17064	10.022,06	Trafo BT	Estação Transformadora
3650	383	07	2026	17188	ARS03	ARS	0029236643	1	3	29/07/2026 17:25:29	31/07/2026 10:56:00	Interna-Não programada-Meio ambiente-Árvore ou Vegetação	13800	64	33716	2.656,55	Ch. Fusível	Base Fusível
3651	383	07	2026	13028	CAF01	CAF	0029236691	1	3	30/07/2026 18:31:59	31/07/2026 10:09:49	Interna-Não programada-Próprias do sistema-Falha de material ou equipamento	220	4	54008	62,52	Trafo BT	Estação Transformadora
3652	383	07	2026	13028	CAF01	CAF	0029236691	1	3	31/07/2026 10:00:00	31/07/2026 10:09:49	Interna-Não programada-Próprias do sistema-Falha de material ou equipamento	220	78	54008	12,76		
3653	383	07	2026	13079	SCS06	SCS	0029236695	1	3	30/07/2026 18:32:16	31/07/2026 12:34:00	Interna-Não programada-Próprias do sistema-Falha de material ou equipamento	220	2	33811	36,06	Trafo BT	Estação Transformadora
3654	383	07	2026	13015	ALC09	ALC	0029236709	1	3	30/07/2026 18:32:53	31/07/2026 11:24:00	Interna-Não programada-Próprias do sistema-Falha de material ou equipamento	220	1	58653	16,85	Trafo BT	Estação Transformadora
3655	383	07	2026	13086	SPT01	SPT	0029236719	1	3	30/07/2026 18:33:22	31/07/2026 00:45:56	Interna-Não programada-Meio ambiente-Árvore ou Vegetação	13800	57	47660	353,94	Ch. Fusível	Base Fusível
3656	383	07	2026	13088	TAM06	TAM	0029236725	1	3	30/07/2026 18:33:52	31/07/2026 10:02:31	Interna-Não programada-Próprias do sistema-Falha de material ou equipamento	220	1	47070	15,48	Trafo BT	Estação Transformadora
3657	383	07	2026	13071	POC04	POC	0029236751	1	3	30/07/2026 18:34:51	30/07/2026 21:14:00	Interna-Não programada-Próprias do sistema-Falha de material ou equipamento	220	1	68535	2,65	Trafo BT	Estação Transformadora
3658	383	07	2026	13044	IBS08	IBS	0029236779	1	3	30/07/2026 18:36:21	31/07/2026 13:40:21	Interna-Não programada-Próprias do sistema-Falha de material ou equipamento	220	1	36396	19,07	Trafo BT	Estação Transformadora
3659	383	07	2026	13015	ALC03	ALC	0029236825	1	3	30/07/2026 18:37:57	31/07/2026 14:20:00	Interna-Não programada-Próprias do sistema-Não identificada	220	22	58653	433,42	Trafo BT	Estação Transformadora
3660	383	07	2026	13076	RDO01	RDO	0029236983	1	3	30/07/2026 18:39:52	31/07/2026 08:20:44	Interna-Não programada-Próprias do sistema-Falha de material ou equipamento	220	1	57440	13,68	Trafo BT	Estação Transformadora
3661	383	07	2026	13046	INO05	INO	0029237307	1	3	30/07/2026 19:00:30	31/07/2026 00:00:38	Interna-Não programada-Próprias do sistema-Não identificada	13800	37	55257	185,08	Ch. Fusível	Base Fusível
3662	383	07	2026	13035	EAR04	EAR	0029237401	1	3	31/07/2026 19:39:00	31/07/2026 20:23:57	Interna-Não programada-Próprias do sistema-Falha de material ou equipamento	220	70	39144	52,44		
3663	383	07	2026	13035	EAR01	EAR	0029237445	1	3	30/07/2026 19:07:11	31/07/2026 14:06:31	Interna-Não programada-Próprias do sistema-Falha de material ou equipamento	13800	18	39144	341,80	TRAMOMT	
3664	383	07	2026	16390	JAC01	JAC	0029237493	1	3	30/07/2026 19:10:15	31/07/2026 00:05:00	Interna-Não programada-Meio ambiente-Árvore ou Vegetação	13800	147	2587	722,14	Ch. Fusível	Base Fusível
3665	383	07	2026	17185	CED04	CED	0029237521	1	3	30/07/2026 19:11:18	31/07/2026 15:44:00	Interna-Não programada-Meio ambiente-Árvore ou Vegetação	13800	8	38560	164,36	Ch. Fusível	Base Fusível
3666	383	07	2026	13087	CAS04	CAS	0029237575	1	3	30/07/2026 19:14:42	30/07/2026 22:40:00	Interna-Não programada-Meio ambiente-Árvore ou Vegetação	220	109	17064	372,96	Trafo BT	Estação Transformadora
3667	383	07	2026	16388	CAB02	CAB	0029237633	1	3	29/07/2026 19:54:16	31/07/2026 10:40:00	Interna-Não programada-Próprias do sistema-Falha de material ou equipamento	220	3	17177	116,29	Trafo BT	Estação Transformadora
3668	383	07	2026	13086	SPT05	SPT	0029237661	1	3	30/07/2026 19:20:38	30/07/2026 21:23:00	Interna-Não programada-Próprias do sistema-Não identificada	13800	5	47660	10,20	Ch. Fusível	Base Fusível
3669	383	07	2026	13046	INO02	INO	0029238079	1	3	30/07/2026 19:37:04	01/08/2026 17:06:07	Interna-Não programada-Próprias do sistema-Falha de material ou equipamento	220	1	55257	45,48	Trafo BT	Estação Transformadora
3670	383	07	2026	13046	INO08	INO	0029238105	1	3	30/07/2026 19:01:56	30/07/2026 23:57:33	Interna-Não programada-Meio ambiente-Árvore ou Vegetação	13800	209	55257	1.029,73	Religador	Religadora Automática
3671	383	07	2026	13035	EAR04	EAR	0029238131	1	3	30/07/2026 19:40:24	31/07/2026 11:06:12	Interna-Não programada-Próprias do sistema-Falha de material ou equipamento	220	1	39144	15,43	Trafo BT	Estação Transformadora
3672	383	07	2026	13088	TAM02	TAM	0029238159	1	3	30/07/2026 19:41:45	31/07/2026 01:55:00	Interna-Não programada-Meio ambiente-Árvore ou Vegetação	220	38	47070	236,39	Trafo BT	Estação Transformadora
3673	383	07	2026	13057	MAM01	MAM	0029238223	1	3	30/07/2026 19:45:21	31/07/2026 10:46:46	Interna-Não programada-Próprias do sistema-Falha de material ou equipamento	220	3	39788	45,07	Trafo BT	Estação Transformadora
3674	383	07	2026	13068	PIN01	PIN	0029238257	1	3	30/07/2026 19:47:06	31/07/2026 11:24:18	Interna-Não programada-Meio ambiente-Árvore ou Vegetação	13800	119	45718	1.858,78	Ch. Fusível	Base Fusível
3675	383	07	2026	13068	PIN01	PIN	0029238257	1	3	31/07/2026 11:02:16	31/07/2026 11:24:18	Interna-Não programada-Meio ambiente-Árvore ou Vegetação	13800	2	45718	0,73		
3676	383	07	2026	13046	INO10	INO	0029238259	1	3	30/07/2026 19:47:11	01/08/2026 14:22:28	Interna-Não programada-Próprias do sistema-Falha de material ou equipamento	220	2	55257	85,18	Trafo BT	Estação Transformadora
3677	383	07	2026	17209	MPA01	MPA	0029238267	1	3	30/07/2026 19:47:30	31/07/2026 16:41:00	Interna-Não programada-Próprias do sistema-Falha de material ou equipamento	13800	67	27825	1.399,74	FUSIBLELS	
3678	383	07	2026	13041	GXD12	GXD	0029238279	1	3	30/07/2026 19:48:08	30/07/2026 20:30:00	Interna-Não programada-Meio ambiente-Árvore ou Vegetação	13800	16	51776	11,16	Ch. Fusível	Base Fusível
3679	383	07	2026	13093	VDP05	VDP	0029238343	1	3	30/07/2026 19:51:37	31/07/2026 14:27:00	Interna-Não programada-Próprias do sistema-Não identificada	220	2	50529	37,18	Trafo BT	Estação Transformadora
3680	383	07	2026	13093	VDP05	VDP	0029238343	1	3	31/07/2026 14:11:15	31/07/2026 14:27:00	Interna-Não programada-Próprias do sistema-Não identificada	220	3	50529	0,79		
3681	383	07	2026	13046	INO02	INO	0029238349	1	3	30/07/2026 19:51:58	31/07/2026 12:20:00	Interna-Não programada-Próprias do sistema-Falha de material ou equipamento	220	1	55257	16,47	Trafo BT	Estação Transformadora
3682	383	07	2026	16388	CAB02	CAB	0029238361	1	3	30/07/2026 19:52:36	31/07/2026 10:58:06	Interna-Não programada-Próprias do sistema-Falha de material ou equipamento	220	1	17177	15,09	Trafo BT	Estação Transformadora
3683	383	07	2026	17185	SPA02	SPA	0029238385	1	3	30/07/2026 19:54:27	30/07/2026 23:50:00	Interna-Não programada-Próprias do sistema-Falha de material ou equipamento	220	50	38560	196,29	Trafo BT	Estação Transformadora
3684	383	07	2026	13056	CAR02	CAR	0029238531	1	3	30/07/2026 19:59:05	31/07/2026 11:44:02	Interna-Não programada-Próprias do sistema-Falha de material ou equipamento	220	2	55555	31,50	Trafo BT	Estação Transformadora
3685	383	07	2026	13082	SLR12	SLR	0029238543	1	3	30/07/2026 20:00:53	31/07/2026 11:15:53	Interna-Não programada-Meio ambiente-Árvore ou Vegetação	13800	71	29220	1.082,75	Ch. Fusível	Base Fusível
3686	383	07	2026	16392	CDM03	CDM	0029238555	1	3	30/07/2026 20:01:29	01/08/2026 22:02:00	Interna-Não programada-Próprias do sistema-Falha de material ou equipamento	220	1	15647	50,01	Trafo BT	Estação Transformadora
3687	383	07	2026	13093	VDP09	VDP	0029238601	1	3	30/07/2026 20:05:59	30/07/2026 22:49:08	Interna-Não programada-Próprias do sistema-Falha de material ou equipamento	220	1	50529	2,72	Trafo BT	Estação Transformadora
3688	383	07	2026	13017	ARA03	ARA	0029238641	1	3	30/07/2026 08:07:43	31/07/2026 08:40:12	Interna-Não programada-Próprias do sistema-Falha de material ou equipamento	220	1	29378	24,54	Trafo BT	Estação Transformadora
3689	383	07	2026	13058	MAR03	MAR	0029238643	1	3	30/07/2026 20:10:05	01/08/2026 16:37:27	Interna-Não programada-Próprias do sistema-Falha de material ou equipamento	220	1	60819	44,46	Trafo BT	Estação Transformadora
3690	383	07	2026	13079	SCS09	SCS	0029238723	1	3	30/07/2026 20:16:26	01/08/2026 10:07:23	Interna-Não programada-Próprias do sistema-Não identificada	220	21	33811	794,83	Trafo BT	Estação Transformadora
3691	383	07	2026	13041	GXD03	GXD	0029238855	1	3	30/07/2026 20:20:38	31/07/2026 11:30:00	Interna-Não programada-Meio ambiente-Árvore ou Vegetação	13800	8	51776	121,25	Ch. Fusível	Base Fusível
3692	383	07	2026	13058	MAR02	MAR	0029238959	1	3	30/07/2026 20:29:45	31/07/2026 12:32:48	Interna-Não programada-Próprias do sistema-Falha de material ou equipamento	220	1	60819	16,05	Trafo BT	Estação Transformadora
3693	383	07	2026	16387	JAC04	JAC	0029238985	1	3	30/07/2026 20:30:38	31/07/2026 00:33:00	Interna-Não programada-Meio ambiente-Árvore ou Vegetação	13800	458	22576	1.850,07	FUSIBLELS	
3694	383	07	2026	16387	JAC04	JAC	0029238985	1	3	30/07/2026 23:28:53	31/07/2026 00:33:00	Interna-Não programada-Meio ambiente-Árvore ou Vegetação	13800	8	22576	8,55		
3695	383	07	2026	13068	PIN11	PIN	0029239009	1	3	30/07/2026 20:34:40	31/07/2026 18:06:49	Interna-Não programada-Próprias do sistema-Falha de material ou equipamento	13800	79	45718	1.701,33	Ch. Fusível	Base Fusível
3696	383	07	2026	13088	TAM08	TAM	0029239049	1	3	30/07/2026 20:36:47	31/07/2026 10:18:50	Interna-Não programada-Próprias do sistema-Falha de material ou equipamento	220	1	47070	13,70	Trafo BT	Estação Transformadora
3697	383	07	2026	13031	CEL15	CEL	0029239117	1	3	30/07/2026 20:42:43	31/07/2026 02:00:00	Interna-Não programada-Próprias do sistema-Não identificada	13800	26	44928	137,49	TRAMOMT	
3698	383	07	2026	17188	ARS02	ARS	0029239143	1	3	30/07/2026 20:45:18	31/07/2026 18:20:00	Interna-Não programada-Meio ambiente-Árvore ou Vegetação	13800	10	33716	215,78	Ch. Fusível	Base Fusível

Item	Agente	Mês_Competencia	Ano_Competencia	Código Conjunto	Alimentador	Subestação	Número Ordem Interrupção	Tipo Interrupção	Código Motivo Expurgo	Data Hora Início Interrupção	Data Hora Fim Interrupção	Fato Gerador	Nível de Tensão	Qtd. Consumidoras Atingidas	Qtd. Consumidores Conjunto	CHI	Dispositivo	Elemento Responsável
3699	383	07	2026	13067	PRM02	PRM	002923914 9	1	3	30/07/2026 20:45:53	31/07/2026 16:10:00	Interna-Não programada-Próprias do sistema-Não identificada	220	1	15515	19,40	Trafo BT	Estação Transformadora
3700	383	07	2026	13022	BAX01	BAX	002923917 3	1	3	30/07/2026 20:47:09	31/07/2026 14:59:00	Interna-Não programada-Próprias do sistema-Falha de material ou equipamento	220	1	56585	18,20	Trafo BT	Estação Transformadora
3701	383	07	2026	13066	PAR06	PAR	002923917 5	1	3	30/07/2026 20:47:18	31/07/2026 10:20:00	Interna-Não programada-Meio ambiente-Árvore ou Vegetação	220	23	68284	311,54	Trafo BT	Estação Transformadora
3702	383	07	2026	17187	VIV03	VIV	002923922 1	1	3	30/07/2026 20:50:49	01/08/2026 09:21:13	Interna-Não programada-Próprias do sistema-Falha de material ou equipamento	220	4	33092	146,03	Trafo BT	Estação Transformadora
3703	383	07	2026	17187	ROL02	ROL	002923923 1	1	3	30/07/2026 20:51:45	31/07/2026 14:48:00	Interna-Não programada-Meio ambiente-Descarga Atmosférica	220	2	33092	35,88	Trafo BT	Estação Transformadora
3704	383	07	2026	13015	ALC09	ALC	002923923 9	1	3	30/07/2026 20:52:47	31/07/2026 12:17:21	Interna-Não programada-Próprias do sistema-Não identificada	13800	44	58653	678,02	Ch. Fusível	Base Fusível
3705	383	07	2026	13027	BUZ06	BUZ	002923924 1	1	3	30/07/2026 20:52:48	31/07/2026 04:14:37	Interna-Não programada-Próprias do sistema-Falha de material ou equipamento	220	1	33087	7,36	Trafo BT	Estação Transformadora
3706	383	07	2026	13042	ICA01	ICA	002923926 5	1	3	30/07/2026 20:54:14	31/07/2026 01:11:36	Interna-Não programada-Próprias do sistema-Falha de material ou equipamento	220	31	45892	132,97	Trafo BT	Estação Transformadora
3707	383	07	2026	13088	TAM09	TAM	002923926 9	1	3	30/07/2026 20:54:25	31/07/2026 05:17:00	Interna-Não programada-Próprias do sistema-Falha de material ou equipamento	220	1	47070	8,38	Trafo BT	Estação Transformadora
3708	383	07	2026	13046	INO10	INO	002923935 1	1	3	30/07/2026 16:36:36	31/07/2026 00:05:29	Interna-Não programada-Próprias do sistema-Não identificada	13800	72	55257	538,66	Ch. Fusível	Base Fusível
3709	383	07	2026	13093	VDP06	VDP	002923935 9	1	3	31/07/2026 08:40:07	01/08/2026 07:11:16	Interna-Não programada-Próprias do sistema-Falha de material ou equipamento	220	4	50529	90,08	Trafo BT	Estação Transformadora
3710	383	07	2026	13041	GXD09	GXD	002923939 1	1	3	30/07/2026 21:02:27	31/07/2026 12:47:28	Interna-Não programada-Próprias do sistema-Falha de material ou equipamento	13800	223	51776	3.512,31	DISMANLS	
3711	383	07	2026	13041	GXD09	GXD	002923939 1	1	3	30/07/2026 21:02:27	31/07/2026 15:12:04	Interna-Não programada-Próprias do sistema-Falha de material ou equipamento	13800	42	51776	762,73	DISMANLS	
3712	383	07	2026	17188	ARS09	ARS	002923939 9	1	3	30/07/2026 21:03:32	31/07/2026 01:37:00	Interna-Não programada-Próprias do sistema-Falha de material ou equipamento	13800	210	33716	957,13	Ch. Fusível	Base Fusível
3713	383	07	2026	13031	CEL18	CEL	002923940 1	1	3	30/07/2026 21:03:34	31/07/2026 10:15:00	Interna-Não programada-Meio ambiente-Árvore ou Vegetação	13800	13	44928	171,48	Ch. Fusível	Base Fusível
3714	383	07	2026	13093	VDP06	VDP	002923941 5	1	3	30/07/2026 21:04:57	31/07/2026 09:05:00	Interna-Não programada-Próprias do sistema-Não identificada	13800	34	50529	408,03	Ch. Fusível	Base Fusível
3715	383	07	2026	13086	SPT09	SPT	002923941 7	1	3	30/07/2026 21:05:31	31/07/2026 09:19:08	Interna-Não programada-Próprias do sistema-Falha de material ou equipamento	220	2	47660	24,45	Trafo BT	Estação Transformadora
3716	383	07	2026	13037	GAB10	GAB	002923942 7	1	3	30/07/2026 17:53:07	31/07/2026 09:48:00	Interna-Não programada-Meio ambiente-Árvore ou Vegetação	13800	321	65033	5.108,63	Ch. Fusível	Base Fusível
3717	383	07	2026	16394	RSD01	RSD	002923945 1	1	3	30/07/2026 21:08:10	31/07/2026 00:23:06	Interna-Não programada-Próprias do sistema-Falha de material ou equipamento	220	9	63964	29,24	Trafo BT	Estação Transformadora
3718	383	07	2026	13046	INO03	INO	002923976 1	1	3	30/07/2026 21:20:47	31/07/2026 17:16:16	Interna-Não programada-Próprias do sistema-Falha de material ou equipamento	220	2	55257	39,85	Trafo BT	Estação Transformadora
3719	383	07	2026	13098	VPA01	VPA	002923978 3	1	3	30/07/2026 21:22:35	31/07/2026 15:00:00	Interna-Não programada-Meio ambiente-Árvore ou Vegetação	220	1	28227	17,62	Trafo BT	Estação Transformadora
3720	383	07	2026	13093	VDP10	VDP	002923978 9	1	3	30/07/2026 21:23:07	31/07/2026 08:22:00	Interna-Não programada-Meio ambiente-Árvore ou Vegetação	13800	429	50529	4.711,02	FUSIBLELS	
3721	383	07	2026	13079	SCS06	SCS	002923983 3	1	3	30/07/2026 21:26:30	31/07/2026 12:51:00	Interna-Não programada-Próprias do sistema-Falha de material ou equipamento	220	2	33811	30,82	Trafo BT	Estação Transformadora
3722	383	07	2026	13068	PIN08	PIN	002924021 1	1	3	30/07/2026 21:55:36	01/08/2026 00:19:00	Interna-Não programada-Meio ambiente-Árvore ou Vegetação	13800	54	45718	1.425,06	Ch. Fusível	Base Fusível
3723	383	07	2026	13041	GXD01	GXD	002924021 5	1	3	30/07/2026 21:55:53	31/07/2026 08:50:00	Interna-Não programada-Próprias do sistema-Falha de material ou equipamento	220	1	51776	10,90	Trafo BT	Estação Transformadora
3724	383	07	2026	13015	ALC10	ALC	002924022 9	1	3	30/07/2026 21:56:59	31/07/2026 13:53:00	Interna-Não programada-Meio ambiente-Árvore ou Vegetação	13800	5	58653	79,67	Ch. Fusível	Base Fusível
3725	383	07	2026	13055	MBU01	MBU	002924023 7	1	3	30/07/2026 21:58:11	31/07/2026 06:11:44	Interna-Não programada-Meio ambiente-Descarga Atmosférica	220	91	17478	748,55	Trafo BT	Estação Transformadora
3726	383	07	2026	13076	RDO05	RDO	002924025 1	1	3	30/07/2026 21:59:44	01/08/2026 18:45:26	Interna-Não programada-Próprias do sistema-Falha de material ou equipamento	220	1	57440	44,76	Trafo BT	Estação Transformadora
3727	383	07	2026	13037	GAB12	GAB	002924025 9	1	3	30/07/2026 10:29:41	31/07/2026 07:57:42	Interna-Não programada-Meio ambiente-Árvore ou Vegetação	13800	177	65033	3.799,65	Ch. Fusível	Base Fusível
3728	383	07	2026	13068	PIN02	PIN	002924033 3	1	3	31/07/2026 09:40:49	02/08/2026 10:14:26	Interna-Não programada-Próprias do sistema-Falha de material ou equipamento	220	6	45718	291,36	Trafo BT	Estação Transformadora
3729	383	07	2026	13055	MBU01	MBU	002924037 3	1	3	30/07/2026 22:10:07	31/07/2026 11:52:40	Interna-Não programada-Meio ambiente-Árvore ou Vegetação	13800	72	17478	987,06	Ch. Fusível	Base Fusível
3730	383	07	2026	13082	SLR10	SLR	002924039 3	1	3	29/07/2026 19:00:35	31/07/2026 16:08:28	Interna-Não programada-Próprias do sistema-Falha de material ou equipamento	13800	38	29220	1.714,99	Ch. Fusível	Base Fusível
3731	383	07	2026	13021	AVI04	AVI	002924039 5	1	3	30/07/2026 22:13:44	31/07/2026 14:47:27	Interna-Não programada-Próprias do sistema-Falha de material ou equipamento	220	1	36842	16,56	Trafo BT	Estação Transformadora
3732	383	07	2026	13025	BGN04	BGN	002924040 3	1	3	30/07/2026 03:43:41	31/07/2026 15:15:00	Interna-Não programada-Meio ambiente-Árvore ou Vegetação	220	46	29786	1.634,01	Trafo BT	Estação Transformadora
3733	383	07	2026	13066	PAR11	PAR	002924040 9	1	3	29/07/2026 22:12:36	30/07/2026 23:06:00	Interna-Não programada-Próprias do sistema-Falha de material ou equipamento	220	11	68284	273,79	Trafo BT	Estação Transformadora
3734	383	07	2026	13042	ICA12	ICA	002941113 7	1	3	30/07/2026 22:54:18	31/07/2026 13:34:30	Interna-Não programada-Próprias do sistema-Falha de material ou equipamento	220	1	45892	14,67	Trafo BT	Estação Transformadora
3735	383	07	2026	13093	VDP09	VDP	002941113 9	1	3	30/07/2026 22:54:20	31/07/2026 13:22:00	Interna-Não programada-Próprias do sistema-Falha de material ou equipamento	220	3	50529	43,38	Trafo BT	Estação Transformadora
3736	383	07	2026	13021	AVI08	AVI	002941115 5	1	3	30/07/2026 22:56:30	31/07/2026 10:04:00	Interna-Não programada-Próprias do sistema-Falha de material ou equipamento	220	1	36842	11,12	Trafo BT	Estação Transformadora
3737	383	07	2026	13093	VDP06	VDP	002941123 1	1	3	30/07/2026 23:08:38	31/07/2026 08:50:00	Interna-Não programada-Próprias do sistema-Não identificada	13800	13	50529	125,96	Ch. Fusível	Base Fusível
3738	383	07	2026	13070	PDR03	PDR	002941127 9	1	3	30/07/2026 10:22:47	31/07/2026 12:20:00	Interna-Não programada-Próprias do sistema-Falha de material ou equipamento	220	73	34340	1.894,61	Trafo BT	Estação Transformadora
3739	383	07	2026	13074	RBN04	RBN	002941131 3	1	3	30/07/2026 23:18:07	31/07/2026 12:20:20	Interna-Não programada-Próprias do sistema-Não identificada	13800	6	19715	78,22	Ch. Fusível	Base Fusível
3740	383	07	2026	13076	RDO02	RDO	002941133 7	1	3	30/07/2026 23:21:21	01/08/2026 10:23:05	Interna-Não programada-Próprias do sistema-Falha de material ou equipamento	220	1	57440	35,03	Trafo BT	Estação Transformadora
3741	383	07	2026	13046	INO08	INO	002941145 1	1	3	30/07/2026 23:39:07	31/07/2026 18:33:17	Interna-Não programada-Próprias do sistema-Falha de material ou equipamento	220	2	55257	37,81	Trafo BT	Estação Transformadora
3742	383	07	2026	13035	EAR05	EAR	002941146 1	1	3	30/07/2026 18:24:50	31/07/2026 17:30:00	Interna-Não programada-Próprias do sistema-Falha de material ou equipamento	220	58	39144	1.338,99	Trafo BT	Estação Transformadora
3743	383	07	2026	13093	VDP03	VDP	002941147 5	1	3	30/07/2026 23:41:33	31/07/2026 11:52:23	Interna-Não programada-Próprias do sistema-Falha de material ou equipamento	220	3	50529	36,54	Trafo BT	Estação Transformadora
3744	383	07	2026	13093	VDP10	VDP	002941149 1	1	3	30/07/2026 23:46:17	31/07/2026 11:02:13	Interna-Não programada-Meio ambiente-Árvore ou Vegetação	13800	6	50529	67,59	FUSIBLELS	
3745	383	07	2026	13046	INO06	INO	002941164 7	1	3	31/07/2026 00:19:21	31/07/2026 09:55:09	Interna-Não programada-Meio ambiente-Árvore ou Vegetação	13800	33	55257	316,69	Ch. Fusível	Base Fusível
3746	383	07	2026	13046	INO06	INO	002941164 7	1	3	31/07/2026 09:11:05	31/07/2026 09:55:09	Interna-Não programada-Meio ambiente-Árvore ou Vegetação	13800	75	55257	55,08		
3747	383	07	2026	13068	PIN01	PIN	002941166 5	1	3	29/07/2026 23:45:33	31/07/2026 10:20:27	Interna-Não programada-Meio ambiente-Árvore ou Vegetação	13800	169	45718	5.844,30	Ch. Fusível	Base Fusível
3748	383	07	2026	13050	ITB01	ITB	002941166 9	1	3	31/07/2026 00:23:52	31/07/2026 14:48:59	Interna-Não programada-Próprias do sistema-Falha de material ou equipamento	220	5	20392	72,09	Trafo BT	Estação Transformadora
3749	383	07	2026	13050	ITB02	ITB	002924561 9	1	3	31/07/2026 09:15:02	01/08/2026 08:46:51	Interna-Não programada-Próprias do sistema-Falha de material ou equipamento	220	3	20392	70,59	Trafo BT	Estação Transformadora
3750	383	07	2026	13057	MAM01	MAM	002924562 1	1	3	31/07/2026 09:15:00	01/08/2026 11:19:00	Interna-Não programada-Próprias do sistema-Falha de material ou equipamento	220	1	39788	26,07	Trafo BT	Estação Transformadora
3751	383	07	2026	16387	JAC05	JAC	002924565 9	1	3	31/07/2026 09:16:21	31/07/2026 20:31:00	Interna-Não programada-Meio ambiente-Árvore ou Vegetação	13800	4	22576	44,98	Ch. Fusível	Base Fusível
3752	383	07	2026	13042	ICA03	ICA	002924738 5	1	3	31/07/2026 10:43:19	31/07/2026 19:00:20	Interna-Não programada-Próprias do sistema-Falha de material ou equipamento	220	32	45892	265,08	Trafo BT	Estação Transformadora
3753	383	07	2026	17189	ZSL09	ZSL	002924743 3	1	3	31/07/2026 10:46:49	01/08/2026 12:45:00	Interna-Não programada-Próprias do sistema-Falha de material ou equipamento	220	4	31264	103,88	Trafo BT	Estação Transformadora
3754	383	07	2026	13050	ITB03	ITB	002924744 9	1	3	31/07/2026 10:47:35	01/08/2026 08:40:50	Interna-Não programada-Próprias do sistema-Falha de material ou equipamento	220	1	20392	21,89	Trafo BT	Estação Transformadora
3755	383	07	2026	13093	VDP06	VDP	002924745 5	1	3	31/07/2026 10:47:52	31/07/2026 20:50:00	Interna-Não programada-Meio ambiente-Árvore ou Vegetação	13800	53	50529	531,88	Ch. Fusível	Base Fusível
3756	383	07	2026	13066	PAR12	PAR	002924748 1	1	3	31/07/2026 10:50:14	01/08/2026 10:39:00	Interna-Não programada-Próprias do sistema-Falha de material ou equipamento	220	1	68284	23,81	Trafo BT	Estação Transformadora
3757	383	07	2026	13066	PAR01	PAR	002924749 1	1	3	31/07/2026 10:51:28	02/08/2026 03:35:00	Interna-Não programada-Próprias do sistema-Falha de material ou equipamento	220	61	68284	2.484,26	Trafo BT	Estação Transformadora
3758	383	07	2026	13042	ICA10	ICA	002924727 5	1	3	31/07/2026 10:38:35	02/08/2026 02:28:12	Interna-Não programada-Próprias do sistema-Falha de material ou equipamento	220	18	45892	716,89	Trafo BT	Estação Transformadora
3759	383	07	2026	13068	PIN08	PIN	002924729 9	1	3	31/07/2026 10:39:35	01/08/2026 08:30:27	Interna-Não programada-Próprias do sistema-Falha de material ou equipamento	220	1	45718	21,85	Trafo BT	Estação Transformadora
3760	383	07	2026	13060	MUR03	MUR	002924733 9	1	3	31/07/2026 10:41:17	31/07/2026 15:45:00	Interna-Não programada-Próprias do sistema-Falha de material ou equipamento	220	1	35452	5,06	Trafo BT	Estação Transformadora
3761	383	07	2026	13079	SCS03	SCS	002924994 1	1	3	31/07/2026 12:59:31	02/08/2026 10:00:00	Interna-Não programada-Próprias do sistema-Falha de material ou equipamento	220	1	33811	45,01	Trafo BT	Estação Transformadora
3762	383	07	2026	16387	JAC05	JAC	002924999 5	1	3	31/07/2026 13:03:17	31/07/2026 17:59:43	Interna-Não programada-Meio ambiente-Árvore ou Vegetação	13800	10	22576	49,41	Ch. Fusível	Base Fusível
3763	383	07	2026	13057	MAM01	MAM	002924202 7	1	3	31/07/2026 00:59:16	31/07/2026 17:50:00	Interna-Não programada-Próprias do sistema-Falha de material ou equipamento	220	1	39788	16,85	Trafo BT	Estação Transformadora
3764	383	07	2026	16392	PAP01	PAP	002924203 9	1	3	31/07/2026 01:05:42	31/07/2026 13:02:10	Interna-Não programada-Meio ambiente-Árvore ou Vegetação	220	28	15647	334,35	Trafo BT	Estação Transformadora

Item	Agente	Mês_Competencia	Ano_Competencia	Código Conjunto	Alimentador	Subestação	Número Ordem Interrupção	Tipo Interrupção	Código Motivo Expurgo	Data Hora Início Interrupção	Data Hora Fim Interrupção	Fato Gerador	Nível de Tensão	Qtd. Consumidoras Atingidas	Qtd. Consumidores Conjunto	CHI	Dispositivo	Elemento Responsável
3765	383	07	2026	13045	ING03	ING	0029242041	1	3	30/07/2026 09:33:10	31/07/2026 02:13:17	Interna-Não programada-Próprias do sistema-Falha de material ou equipamento	13800	138	38530	2.300,27	Ch. Fusível	Base Fusível
3766	383	07	2026	13021	AVI07	AVI	0029242083	1	3	31/07/2026 01:24:00	31/07/2026 17:36:14	Interna-Não programada-Próprias do sistema-Não identificada	220	6	36842	97,22	Trafo BT	Estação Transformadora
3767	383	07	2026	13079	SCS07	SCS	0029242123	1	3	31/07/2026 01:46:05	31/07/2026 10:45:00	Interna-Não programada-Meio ambiente-Árvore ou Vegetação	13800	91	33811	817,36	FUSIBLELS	
3768	383	07	2026	13068	PIN02	PIN	0029242129	1	3	31/07/2026 01:47:28	31/07/2026 08:35:30	Interna-Não programada-Meio ambiente-Árvore ou Vegetação	13800	154	45718	1.047,29	Ch. Fusível	Base Fusível
3769	383	07	2026	17209	MPA13	MPA	0029242287	1	3	31/07/2026 02:57:49	01/08/2026 08:43:00	Interna-Não programada-Próprias do sistema-Falha de material ou equipamento	220	37	27825	1.100,86	Trafo BT	Estação Transformadora
3770	383	07	2026	16387	JAC04	JAC	0029242369	1	3	31/07/2026 03:40:49	31/07/2026 11:15:00	Interna-Não programada-Próprias do sistema-Não identificada	13800	454	22576	3.436,65	FUSIBLELS	
3771	383	07	2026	16387	JAC04	JAC	0029242369	1	3	31/07/2026 08:00:40	31/07/2026 11:15:00	Interna-Não programada-Próprias do sistema-Não identificada	13800	11	22576	35,63		
3772	383	07	2026	13058	MAR05	MAR	0029242371	1	3	31/07/2026 03:40:51	31/07/2026 09:05:00	Interna-Não programada-Meio ambiente-Árvore ou Vegetação	13800	78	60819	421,39	Ch. Fusível	Base Fusível
3773	383	07	2026	13037	GAB02	GAB	0029242393	1	3	31/07/2026 03:58:14	31/07/2026 20:50:59	Interna-Não programada-Próprias do sistema-Falha de material ou equipamento	220	1	65033	16,88	Trafo BT	Estação Transformadora
3774	383	07	2026	13066	NPA02	NPA	0029242397	1	3	31/07/2026 04:00:35	01/08/2026 10:22:23	Interna-Não programada-Próprias do sistema-Falha de material ou equipamento	220	1	68284	30,36	Trafo BT	Estação Transformadora
3775	383	07	2026	13046	INO07	INO	0029242417	1	3	31/07/2026 04:10:13	01/08/2026 11:48:02	Interna-Não programada-Próprias do sistema-Falha de material ou equipamento	220	2	55257	63,26	Trafo BT	Estação Transformadora
3776	383	07	2026	13031	CEL15	CEL	0029242421	1	3	31/07/2026 04:13:43	01/08/2026 06:00:00	Interna-Não programada-Meio ambiente-Árvore ou Vegetação	13800	101	44928	2.602,91	Ch. Fusível	Base Fusível
3777	383	07	2026	13046	INO03	INO	0029242447	1	3	31/07/2026 04:29:31	31/07/2026 13:03:11	Interna-Não programada-Próprias do sistema-Não identificada	220	54	55257	462,30	Trafo BT	Estação Transformadora
3778	383	07	2026	13031	CEL12	CEL	0029242463	1	3	30/07/2026 19:47:05	31/07/2026 12:05:00	Interna-Não programada-Meio ambiente-Árvore ou Vegetação	13800	124	44928	2.021,03	Ch. Fusível	Base Fusível
3779	383	07	2026	13079	SCS07	SCS	0029242481	1	3	30/07/2026 18:02:27	02/08/2026 11:20:00	Interna-Não programada-Próprias do sistema-Não identificada	220	18	33811	1.175,26	Trafo BT	Estação Transformadora
3780	383	07	2026	13060	MUR05	MUR	0029242491	1	3	31/07/2026 04:50:36	31/07/2026 12:45:50	Interna-Não programada-Meio ambiente-Árvore ou Vegetação	13800	6	35452	47,52	Ch. Fusível	Base Fusível
3781	383	07	2026	13067	PRM01	PRM	0029242503	1	3	31/07/2026 04:55:13	31/07/2026 13:56:57	Interna-Não programada-Próprias do sistema-Falha de material ou equipamento	220	7	15515	63,20	Trafo BT	Estação Transformadora
3782	383	07	2026	17188	ARS06	ARS	0029242533	1	3	31/07/2026 05:08:09	31/07/2026 17:08:00	Interna-Não programada-Meio ambiente-Árvore ou Vegetação	13800	10	33716	119,97	Ch. Fusível	Base Fusível
3783	383	07	2026	13086	SPT01	SPT	0029242547	1	3	31/07/2026 05:14:56	31/07/2026 13:21:48	Interna-Não programada-Próprias do sistema-Falha de material ou equipamento	13800	252	47660	2.044,84	Chave Faca	Chave Unipolar
3784	383	07	2026	13086	SPT01	SPT	0029242547	1	3	31/07/2026 11:04:53	31/07/2026 13:21:48	Interna-Não programada-Próprias do sistema-Falha de material ou equipamento	13800	249	47660	568,20	Chave Faca	Chave Unipolar
3785	383	07	2026	13079	SCS04	SCS	0029242561	1	3	30/07/2026 20:44:15	31/07/2026 21:10:00	Interna-Não programada-Meio ambiente-Árvore ou Vegetação	13800	93	33811	2.271,91	Ch. Fusível	Base Fusível
3786	383	07	2026	13046	INO02	INO	0029242613	1	3	31/07/2026 05:34:06	31/07/2026 11:39:00	Interna-Não programada-Próprias do sistema-Não identificada	13800	31	55257	188,53	Ch. Fusível	Base Fusível
3787	383	07	2026	13046	INO02	INO	0029242613	1	3	31/07/2026 10:28:00	31/07/2026 11:39:00	Interna-Não programada-Próprias do sistema-Não identificada	13800	1	55257	1,18		
3788	383	07	2026	13046	INO07	INO	0029242627	1	3	30/07/2026 20:36:20	01/08/2026 22:30:14	Interna-Não programada-Próprias do sistema-Falha de material ou equipamento	13800	14	55257	698,58	Ch. Fusível	Base Fusível
3789	383	07	2026	13051	ITO01	ITO	0029242663	1	3	31/07/2026 05:45:12	31/07/2026 11:53:08	Interna-Não programada-Próprias do sistema-Não identificada	13800	224	12758	1.373,62	Ch. Fusível	Base Fusível
3790	383	07	2026	16391	NVS08	NVS	0029242667	1	3	31/07/2026 05:44:04	31/07/2026 10:20:00	Interna-Não programada-Próprias do sistema-Falha de material ou equipamento	13800	1	25112	4,60	Ch. Fusível	Base Fusível
3791	383	07	2026	16387	JAC05	JAC	0029242669	1	3	31/07/2026 05:47:38	01/08/2026 16:28:48	Interna-Não programada-Próprias do sistema-Não identificada	220	5	22576	173,43	Trafo BT	Estação Transformadora
3792	383	07	2026	13037	GAB06	GAB	0029242687	1	3	31/07/2026 05:52:08	01/08/2026 02:58:26	Interna-Não programada-Próprias do sistema-Falha de material ou equipamento	220	2	65033	42,21	Trafo BT	Estação Transformadora
3793	383	07	2026	17209	MPA13	MPA	0029242697	1	3	31/07/2026 05:55:06	31/07/2026 11:16:15	Interna-Não programada-Próprias do sistema-Não identificada	13800	32	27825	171,28	Ch. Fusível	Base Fusível
3794	383	07	2026	13046	INO01	INO	0029242709	1	3	31/07/2026 05:58:51	31/07/2026 10:25:37	Interna-Não programada-Próprias do sistema-Falha de material ou equipamento	13800	262	55257	1.164,88	Ch. Fusível	Base Fusível
3795	383	07	2026	13046	INO01	INO	0029242709	1	3	31/07/2026 08:21:01	31/07/2026 10:25:37	Interna-Não programada-Próprias do sistema-Falha de material ou equipamento	13800	37	55257	76,84		
3796	383	07	2026	13058	MAR09	MAR	0029242719	1	3	31/07/2026 06:02:20	01/08/2026 11:35:00	Interna-Não programada-Próprias do sistema-Falha de material ou equipamento	220	1	60819	29,54	Trafo BT	Estação Transformadora
3797	383	07	2026	13066	PAR01	PAR	0029242753	1	3	31/07/2026 06:05:40	31/07/2026 10:50:00	Interna-Não programada-Meio ambiente-Árvore ou Vegetação	13800	62	68284	293,81	Ch. Fusível	Base Fusível
3798	383	07	2026	13093	VDP06	VDP	0029242791	1	3	31/07/2026 06:13:40	01/08/2026 12:25:00	Interna-Não programada-Meio ambiente-Árvore ou Vegetação	13800	16	50529	483,02	Ch. Fusível	Base Fusível
3799	383	07	2026	13051	ITO02	ITO	0029242793	1	3	31/07/2026 06:14:01	31/07/2026 15:53:02	Interna-Não programada-Meio ambiente-Árvore ou Vegetação	13800	31	12758	299,16	Ch. Fusível	Base Fusível
3800	383	07	2026	17209	MPA16	MPA	0029242831	1	3	31/07/2026 06:18:59	31/07/2026 11:30:00	Interna-Não programada-Meio ambiente-Árvore ou Vegetação	13800	35	27825	181,43	Ch. Fusível	Base Fusível
3801	383	07	2026	17209	MPA16	MPA	0029242831	1	3	31/07/2026 08:25:00	31/07/2026 11:30:00	Interna-Não programada-Meio ambiente-Árvore ou Vegetação	13800	58	27825	178,83		
3802	383	07	2026	13031	CEL15	CEL	0029242849	1	3	31/07/2026 06:20:14	31/07/2026 11:50:00	Interna-Não programada-Próprias do sistema-Não identificada	220	13	44928	71,45	Trafo BT	Estação Transformadora
3803	383	07	2026	13067	PRM01	PRM	0029242853	1	3	31/07/2026 06:20:57	02/08/2026 14:34:59	Interna-Não programada-Meio ambiente-Árvore ou Vegetação	220	2	15515	112,47	Trafo BT	Estação Transformadora
3804	383	07	2026	13088	TAM02	TAM	0029242875	1	3	30/07/2026 12:12:34	31/07/2026 08:39:43	Interna-Não programada-Próprias do sistema-Falha de material ou equipamento	220	72	47070	1.472,58	Trafo BT	Estação Transformadora
3805	383	07	2026	13058	MAR02	MAR	0029242901	1	3	31/07/2026 06:26:59	31/07/2026 09:08:00	Interna-Não programada-Próprias do sistema-Não identificada	13800	57	60819	152,97	Ch. Fusível	Base Fusível
3806	383	07	2026	13058	MAR02	MAR	0029242901	1	3	31/07/2026 08:34:00	31/07/2026 09:08:00	Interna-Não programada-Próprias do sistema-Não identificada	13800	21	60819	11,90		
3807	383	07	2026	13042	ICA01	ICA	0029242905	1	3	31/07/2026 06:28:08	01/08/2026 21:29:56	Interna-Não programada-Próprias do sistema-Falha de material ou equipamento	220	2	45892	78,06	Trafo BT	Estação Transformadora
3808	383	07	2026	13037	GAB13	GAB	0029242951	1	3	31/07/2026 06:34:59	31/07/2026 15:50:00	Interna-Não programada-Próprias do sistema-Falha de material ou equipamento	220	1	65033	9,25	Trafo BT	Estação Transformadora
3809	383	07	2026	13031	CEL12	CEL	0029242963	1	3	31/07/2026 06:36:50	31/07/2026 11:55:00	Interna-Não programada-Meio ambiente-Árvore ou Vegetação	13800	3	44928	15,91	Ch. Fusível	Base Fusível
3810	383	07	2026	13082	SLR17	SLR	0029242977	1	3	31/07/2026 06:38:38	01/08/2026 13:30:00	Interna-Não programada-Próprias do sistema-Falha de material ou equipamento	220	25	29220	771,40	Trafo BT	Estação Transformadora
3811	383	07	2026	13053	ITI04	ITI	0029242981	1	3	31/07/2026 06:38:57	31/07/2026 11:23:13	Interna-Não programada-Próprias do sistema-Falha de material ou equipamento	220	1	22389	4,74	Trafo BT	Estação Transformadora
3812	383	07	2026	13067	PRM01	PRM	0029243037	1	3	31/07/2026 06:44:00	02/08/2026 17:09:17	Interna-Não programada-Próprias do sistema-Falha de material ou equipamento	13800	1	15515	58,42	Ch. Fusível	Base Fusível
3813	383	07	2026	13067	PRM01	PRM	0029243037	1	3	31/07/2026 06:44:00	31/07/2026 13:45:25	Interna-Não programada-Próprias do sistema-Falha de material ou equipamento	13800	102	15515	716,41	Ch. Fusível	Base Fusível
3814	383	07	2026	13067	PRM01	PRM	0029243037	1	3	31/07/2026 06:44:01	31/07/2026 13:45:25	Interna-Não programada-Próprias do sistema-Falha de material ou equipamento	13800	26	15515	182,61		
3815	383	07	2026	13046	INO07	INO	0029243041	1	3	31/07/2026 06:44:27	31/07/2026 11:25:50	Interna-Não programada-Próprias do sistema-Não identificada	13800	7	55257	32,83	Ch. Fusível	Base Fusível
3816	383	07	2026	13089	TAG03	TAG	0029243047	1	3	31/07/2026 06:45:03	31/07/2026 17:00:26	Interna-Não programada-Meio ambiente-Árvore ou Vegetação	13800	2	12237	20,51	Ch. Fusível	Base Fusível
3817	383	07	2026	13041	GXD10	GXD	0029243071	1	3	31/07/2026 06:46:59	31/07/2026 17:03:00	Interna-Não programada-Próprias do sistema-Falha de material ou equipamento	13800	51	51776	523,61	Ch. Fusível	Base Fusível
3818	383	07	2026	17188	ARS06	ARS	0029243109	1	3	30/07/2026 19:23:00	31/07/2026 11:47:00	Interna-Não programada-Próprias do sistema-Falha de material ou equipamento	220	4	33716	65,60	Trafo BT	Estação Transformadora
3819	383	07	2026	17188	ARS06	ARS	0029243109	1	3	31/07/2026 11:17:00	31/07/2026 11:47:00	Interna-Não programada-Próprias do sistema-Falha de material ou equipamento	220	7	33716	3,50		
3820	383	07	2026	13057	PTI03	PTI	0029243129	1	3	31/07/2026 06:55:51	01/08/2026 13:24:37	Interna-Não programada-Meio ambiente-Árvore ou Vegetação	13800	1	39788	30,48	Ch. Fusível	Base Fusível
3821	383	07	2026	13057	PTI03	PTI	0029243129	1	3	31/07/2026 06:55:51	31/07/2026 17:37:38	Interna-Não programada-Meio ambiente-Árvore ou Vegetação	13800	17	39788	181,84	Ch. Fusível	Base Fusível
3822	383	07	2026	13037	GAB03	GAB	0029243165	1	3	31/07/2026 06:58:42	31/07/2026 14:03:46	Interna-Não programada-Próprias do sistema-Falha de material ou equipamento	220	1	65033	7,08	Trafo BT	Estação Transformadora
3823	383	07	2026	13050	ITB01	ITB	0029243171	1	3	31/07/2026 06:59:00	31/07/2026 08:40:00	Interna-Não programada-Próprias do sistema-Falha de material ou equipamento	220	1	20392	1,68	Trafo BT	Estação Transformadora
3824	383	07	2026	13045	ING04	ING	0029243185	1	3	31/07/2026 07:00:24	31/07/2026 15:25:00	Interna-Não programada-Próprias do sistema-Falha de material ou equipamento	13800	8	38530	67,28	Ch. Fusível	Base Fusível
3825	383	07	2026	13016	ANG02	ANG	0029243189	1	3	31/07/2026 07:00:30	31/07/2026 19:28:00	Interna-Não programada-Próprias do sistema-Falha de material ou equipamento	220	101	43007	1.258,29	Trafo BT	Estação Transformadora
3826	383	07	2026	13060	MUR01	MUR	0029243209	1	3	31/07/2026 07:02:51	31/07/2026 11:05:00	Interna-Não programada-Próprias do sistema-Falha de material ou equipamento	220	1	35452	4,04	Trafo BT	Estação Transformadora
3827	383	07	2026	16387	JAC05	JAC	0029243225	1	3	31/07/2026 06:43:47	31/07/2026 18:21:27	Interna-Não programada-Próprias do sistema-Falha de material ou equipamento	13800	174	22576	2.023,23	Ch. Fusível	Base Fusível
3828	383	07	2026	13057	PTI04	PTI	0029243243	1	3	31/07/2026 07:05:20	02/08/2026 15:20:00	Interna-Não programada-Próprias do sistema-Falha de material ou equipamento	220	25	39788	1.406,11	Trafo BT	Estação Transformadora
3829	383	07	2026	13058	MAR09	MAR	0029243249	1	3	31/07/2026 07:03:55	31/07/2026 09:30:00	Interna-Não programada-Meio ambiente-Árvore ou Vegetação	13800	1	60819	2,43	Ch. Fusível	Base Fusível
3830	383	07	2026	13046	INO07	INO	0029243307	1	3	31/07/2026 07:10:24	02/08/2026 08:53:34	Interna-Não programada-Próprias do sistema-Falha de material ou equipamento	220	13	55257	646,35	Trafo BT	Estação Transformadora

Item	Agente	Mês Competencia	Ano Competencia	Código Conjunto	Alimentador	Subestação	Número Ordem Interrupção	Tipo Interrupção	Código Motivo Expurgo	Data Hora Início Interrupção	Data Hora Fim Interrupção	Fato Gerador	Nível de Tensão	Qtd. Consumidoras Atingidas	Qtd. Consumidores Conjunto	CHI	Dispositivo	Elemento Responsável
3831	383	07	2026	13047	ITP06	ITP	0029243467	1	3	30/07/2026 11:56:40	31/07/2026 12:17:13	Interna-Não programada-Próprias do sistema-Falha de material ou equipamento	220	4	23724	97,37	Trafo BT	Estação Transformadora
3832	383	07	2026	13082	SLR11	SLR	0029243471	1	3	31/07/2026 07:20:40	31/07/2026 10:41:06	Interna-Não programada-Próprias do sistema-Falha de material ou equipamento	220	2	29220	6,68	Trafo BT	Estação Transformadora
3833	383	07	2026	17188	ARS10	ARS	0029243475	1	3	31/07/2026 07:21:13	31/07/2026 17:00:00	Interna-Não programada-Próprias do sistema-Falha de material ou equipamento	13800	45	33716	434,09	Ch. Fusível	Base Fusível
3834	383	07	2026	13093	VDP05	VDP	0029243505	1	3	31/07/2026 07:23:01	31/07/2026 22:28:00	Interna-Não programada-Meio ambiente-Árvore ou Vegetação	13800	10	50529	150,83	TRAMOMT	
3835	383	07	2026	13057	PTI03	PTI	0029243515	1	3	31/07/2026 07:23:38	01/08/2026 11:35:00	Interna-Não programada-Meio ambiente-Árvore ou Vegetação	13800	44	39788	1.240,34	Ch. Fusível	Base Fusível
3836	383	07	2026	13016	ANG04	ANG	0029243523	1	3	31/07/2026 07:24:18	01/08/2026 12:23:00	Interna-Não programada-Próprias do sistema-Falha de material ou equipamento	220	74	43007	2.144,40	Trafo BT	Estação Transformadora
3837	383	07	2026	13074	RBN05	RBN	0029243531	1	3	31/07/2026 07:24:34	01/08/2026 14:22:07	Interna-Não programada-Próprias do sistema-Falha de material ou equipamento	220	4	19715	123,84	Trafo BT	Estação Transformadora
3838	383	07	2026	13050	ITB02	ITB	0029243557	1	3	31/07/2026 07:25:27	31/07/2026 10:17:00	Interna-Não programada-Próprias do sistema-Não identificada	13800	21	20392	60,04	Ch. Fusível	Base Fusível
3839	383	07	2026	17209	MPA03	MPA	0029243581	1	3	31/07/2026 07:21:58	31/07/2026 18:25:00	Interna-Não programada-Próprias do sistema-Falha de material ou equipamento	13800	1	27825	11,05	Ch. Fusível	Base Fusível
3840	383	07	2026	13046	INO02	INO	0029243587	1	3	31/07/2026 07:26:30	01/08/2026 18:59:15	Interna-Não programada-Próprias do sistema-Falha de material ou equipamento	220	3	55257	106,64	Trafo BT	Estação Transformadora
3841	383	07	2026	17189	ZSL11	ZSL	0029243621	1	3	31/07/2026 07:28:04	31/07/2026 09:38:00	Interna-Não programada-Meio ambiente-Árvore ou Vegetação	13800	19	31264	41,15	Ch. Fusível	Base Fusível
3842	383	07	2026	13051	ITO01	ITO	0029243679	1	3	31/07/2026 07:31:10	01/08/2026 12:00:00	Interna-Não programada-Próprias do sistema-Falha de material ou equipamento	220	103	12758	2.933,50	Trafo BT	Estação Transformadora
3843	383	07	2026	16387	JAC03	JAC	0029243689	1	3	31/07/2026 07:31:52	02/08/2026 14:54:42	Interna-Não programada-Próprias do sistema-Falha de material ou equipamento	220	2	22576	110,76	Trafo BT	Estação Transformadora
3844	383	07	2026	13051	ITO01	ITO	0029243739	1	3	31/07/2026 07:35:03	01/08/2026 17:28:00	Interna-Não programada-Próprias do sistema-Falha de material ou equipamento	220	89	12758	3.015,54	Trafo BT	Estação Transformadora
3845	383	07	2026	13093	VDP03	VDP	0029243801	1	3	31/07/2026 07:38:24	31/07/2026 09:10:03	Interna-Não programada-Meio ambiente-Árvore ou Vegetação	13800	9	50529	13,75	Ch. Fusível	Base Fusível
3846	383	07	2026	17189	ZSL04	ZSL	0029243831	1	3	31/07/2026 07:39:31	01/08/2026 10:09:35	Interna-Não programada-Próprias do sistema-Falha de material ou equipamento	220	1	31264	26,50	Trafo BT	Estação Transformadora
3847	383	07	2026	13046	INO07	INO	0029243855	1	3	31/07/2026 07:41:11	01/08/2026 13:10:50	Interna-Não programada-Próprias do sistema-Falha de material ou equipamento	220	1	55257	29,49	Trafo BT	Estação Transformadora
3848	383	07	2026	13037	GAB12	GAB	0029243863	1	3	31/07/2026 07:41:26	31/07/2026 09:27:36	Interna-Não programada-Próprias do sistema-Falha de material ou equipamento	220	1	65033	1,77	Trafo BT	Estação Transformadora
3849	383	07	2026	17209	MPA16	MPA	0029243883	1	3	31/07/2026 07:42:15	31/07/2026 11:00:00	Interna-Não programada-Próprias do sistema-Falha de material ou equipamento	220	1	27825	3,30	Trafo BT	Estação Transformadora
3850	383	07	2026	13057	PTI02	PTI	0029243887	1	3	31/07/2026 07:42:22	02/08/2026 13:20:00	Interna-Não programada-Meio ambiente-Árvore ou Vegetação	220	52	39788	2.788,62	Trafo BT	Estação Transformadora
3851	383	07	2026	16392	PAP01	PAP	0029243901	1	3	30/07/2026 08:38:01	31/07/2026 17:42:59	Interna-Não programada-Próprias do sistema-Falha de material ou equipamento	220	74	15647	2.448,13	Trafo BT	Estação Transformadora
3852	383	07	2026	17188	ARS07	ARS	0029243945	1	3	31/07/2026 07:43:25	01/08/2026 02:18:00	Interna-Não programada-Próprias do sistema-Falha de material ou equipamento	13800	37	33716	687,33	Ch. Fusível	Base Fusível
3853	383	07	2026	13079	SCS07	SCS	0029243993	1	3	31/07/2026 07:50:23	31/07/2026 12:40:00	Interna-Não programada-Próprias do sistema-Não identificada	13800	100	33811	482,69	Ch. Fusível	Base Fusível
3854	383	07	2026	13058	MAR09	MAR	0029244025	1	3	31/07/2026 07:52:08	31/07/2026 09:46:00	Interna-Não programada-Próprias do sistema-Não identificada	13800	15	60819	28,47	Ch. Fusível	Base Fusível
3855	383	07	2026	13057	PTI04	PTI	0029244029	1	3	31/07/2026 07:52:18	31/07/2026 08:38:51	Interna-Não programada-Meio ambiente-Árvore ou Vegetação	13800	44	39788	34,14	Ch. Fusível	Base Fusível
3856	383	07	2026	13046	INO07	INO	0029244051	1	3	31/07/2026 07:54:17	02/08/2026 11:30:26	Interna-Não programada-Próprias do sistema-Falha de material ou equipamento	220	1	55257	51,60	Trafo BT	Estação Transformadora
3857	383	07	2026	13057	MAM01	MAM	0029244063	1	3	31/07/2026 07:55:00	03/08/2026 09:16:48	Interna-Não programada-Próprias do sistema-Falha de material ou equipamento	220	4	39788	293,45	Trafo BT	Estação Transformadora
3858	383	07	2026	13041	GXD10	GXD	0029244081	1	3	31/07/2026 07:55:53	31/07/2026 20:15:00	Interna-Não programada-Próprias do sistema-Falha de material ou equipamento	220	1	51776	12,32	Trafo BT	Estação Transformadora
3859	383	07	2026	13067	PRM02	PRM	0029244091	1	3	31/07/2026 07:56:15	01/08/2026 16:50:00	Interna-Não programada-Próprias do sistema-Falha de material ou equipamento	220	2	15515	65,79	Trafo BT	Estação Transformadora
3860	383	07	2026	13031	CEL18	CEL	0029244241	1	3	31/07/2026 08:05:40	01/08/2026 12:02:51	Interna-Não programada-Próprias do sistema-Falha de material ou equipamento	220	1	44928	27,95	Trafo BT	Estação Transformadora
3861	383	07	2026	13079	SCS02	SCS	0029244263	1	3	31/07/2026 08:03:22	31/07/2026 10:00:00	Interna-Não programada-Meio ambiente-Descarga Atmosférica	13800	1	33811	1,94	Ch. Fusível	Base Fusível
3862	383	07	2026	13021	AVI07	AVI	0029244311	1	3	31/07/2026 08:08:16	31/07/2026 12:55:00	Interna-Não programada-Meio ambiente-Árvore ou Vegetação	13800	7	36842	33,45	Ch. Fusível	Base Fusível
3863	383	07	2026	16394	BAR04	BAR	0029244349	1	3	31/07/2026 08:10:22	31/07/2026 10:58:28	Interna-Não programada-Próprias do sistema-Falha de material ou equipamento	220	3	63964	8,41	Trafo BT	Estação Transformadora
3864	383	07	2026	13051	ITO02	ITO	0029244365	1	3	31/07/2026 08:11:29	31/07/2026 11:56:00	Interna-Não programada-Próprias do sistema-Falha de material ou equipamento	220	1	12758	3,74	Trafo BT	Estação Transformadora
3865	383	07	2026	17188	ARS10	ARS	0029244489	1	3	31/07/2026 08:16:55	01/08/2026 11:42:48	Interna-Não programada-Próprias do sistema-Falha de material ou equipamento	220	9	33716	246,88	Trafo BT	Estação Transformadora
3866	383	07	2026	13046	INO03	INO	0029244521	1	3	31/07/2026 08:18:00	01/08/2026 16:22:00	Interna-Não programada-Próprias do sistema-Falha de material ou equipamento	220	1	55257	32,07	Trafo BT	Estação Transformadora
3867	383	07	2026	13016	ANG04	ANG	0029244565	1	3	31/07/2026 08:20:17	31/07/2026 11:39:21	Interna-Não programada-Próprias do sistema-Falha de material ou equipamento	220	1	43007	3,32	Trafo BT	Estação Transformadora
3868	383	07	2026	13051	ITO02	ITO	0029244587	1	3	31/07/2026 08:21:17	02/08/2026 22:40:00	Interna-Não programada-Meio ambiente-Árvore ou Vegetação	13800	12	12758	747,74	Ch. Fusível	Base Fusível
3869	383	07	2026	13015	ALC10	ALC	0029244591	1	3	31/07/2026 08:21:28	31/07/2026 15:27:00	Interna-Não programada-Próprias do sistema-Falha de material ou equipamento	220	1	58653	7,09	Trafo BT	Estação Transformadora
3870	383	07	2026	13041	GXD01	GXD	0029244599	1	3	31/07/2026 08:17:50	31/07/2026 15:40:00	Interna-Não programada-Próprias do sistema-Não identificada	13800	21	51776	154,76	Ch. Fusível	Base Fusível
3871	383	07	2026	13050	ITB02	ITB	0029244843	1	3	31/07/2026 08:33:46	01/08/2026 10:00:32	Interna-Não programada-Próprias do sistema-Falha de material ou equipamento	220	1	20392	25,45	Trafo BT	Estação Transformadora
3872	383	07	2026	13046	INO08	INO	0029244849	1	3	31/07/2026 08:34:05	31/07/2026 09:40:24	Interna-Não programada-Meio ambiente-Árvore ou Vegetação	13800	97	55257	107,21	Ch. Fusível	Base Fusível
3873	383	07	2026	13046	INO08	INO	0029244849	1	3	31/07/2026 09:23:20	31/07/2026 09:40:24	Interna-Não programada-Meio ambiente-Árvore ou Vegetação	13800	1	55257	0,28		
3874	383	07	2026	13058	MAR02	MAR	0029244861	1	3	30/07/2026 10:12:22	31/07/2026 14:35:35	Interna-Não programada-Próprias do sistema-Falha de material ou equipamento	13800	71	60819	2.015,47	Ch. Fusível	Base Fusível
3875	383	07	2026	13037	GAB04	GAB	0029244869	1	3	31/07/2026 08:34:41	31/07/2026 10:00:00	Interna-Não programada-Próprias do sistema-Não identificada	220	3	65033	4,27	Trafo BT	Estação Transformadora
3876	383	07	2026	13057	PTI03	PTI	0029244895	1	3	31/07/2026 08:36:21	31/07/2026 12:00:00	Interna-Não programada-Próprias do sistema-Falha de material ou equipamento	220	3	39788	10,18	Trafo BT	Estação Transformadora
3877	383	07	2026	13041	GXD03	GXD	0029244977	1	3	31/07/2026 08:40:35	01/08/2026 10:10:00	Interna-Não programada-Próprias do sistema-Falha de material ou equipamento	220	37	51776	943,14	Trafo BT	Estação Transformadora
3878	383	07	2026	13053	ITI03	ITI	0029245003	1	3	31/07/2026 08:42:00	31/07/2026 17:15:00	Interna-Não programada-Próprias do sistema-Falha de material ou equipamento	220	76	22389	649,80	Trafo BT	Estação Transformadora
3879	383	07	2026	13031	CEL05	CEL	0029245041	1	3	31/07/2026 08:44:18	02/08/2026 10:20:00	Interna-Não programada-Próprias do sistema-Falha de material ou equipamento	220	1	44928	49,60	Trafo BT	Estação Transformadora
3880	383	07	2026	17209	MPA16	MPA	0029245077	1	3	31/07/2026 08:45:50	31/07/2026 13:38:36	Interna-Não programada-Próprias do sistema-Falha de material ou equipamento	220	1	27825	4,88	Trafo BT	Estação Transformadora
3881	383	07	2026	13093	VDP05	VDP	0029245079	1	3	31/07/2026 08:45:55	31/07/2026 15:33:51	Interna-Não programada-Meio ambiente-Árvore ou Vegetação	13800	14	50529	95,18	Ch. Fusível	Base Fusível
3882	383	07	2026	13057	PTI04	PTI	0029245133	1	3	31/07/2026 07:46:47	01/08/2026 19:40:00	Interna-Não programada-Meio ambiente-Descarga Atmosférica	13800	299	39788	10.730,20	Ch. Fusível	Base Fusível
3883	383	07	2026	13057	SRO01	SRO	0029245171	1	3	31/07/2026 08:51:32	01/08/2026 04:48:01	Interna-Não programada-Próprias do sistema-Falha de material ou equipamento	220	1	39788	19,94	Trafo BT	Estação Transformadora
3884	383	07	2026	13086	SPT05	SPT	0029245239	1	3	31/07/2026 07:39:31	01/08/2026 09:42:00	Interna-Não programada-Próprias do sistema-Falha de material ou equipamento	13800	66	47660	1.718,73	TRAMOMT	
3885	383	07	2026	16387	JAC04	JAC	0029245263	1	3	31/07/2026 08:56:25	31/07/2026 13:16:12	Interna-Não programada-Próprias do sistema-Falha de material ou equipamento	220	1	22576	4,33	Trafo BT	Estação Transformadora
3886	383	07	2026	17209	MPA01	MPA	0029245291	1	3	31/07/2026 08:58:01	31/07/2026 10:34:45	Interna-Não programada-Próprias do sistema-Falha de material ou equipamento	220	1	27825	1,61	Trafo BT	Estação Transformadora
3887	383	07	2026	16392	PAP01	PAP	0029245295	1	3	31/07/2026 08:58:16	01/08/2026 08:47:54	Interna-Não programada-Próprias do sistema-Falha de material ou equipamento	220	1	15647	23,83	Trafo BT	Estação Transformadora
3888	383	07	2026	13057	PTI03	PTI	0029245325	1	3	31/07/2026 08:59:08	31/07/2026 14:18:25	Interna-Não programada-Meio ambiente-Árvore ou Vegetação	13800	78	39788	415,07	Ch. Fusível	Base Fusível
3889	383	07	2026	13066	PAR01	PAR	0029245407	1	3	31/07/2026 09:03:18	01/08/2026 09:30:46	Interna-Não programada-Próprias do sistema-Falha de material ou equipamento	220	1	68284	24,46	Trafo BT	Estação Transformadora
3890	383	07	2026	13093	VDP03	VDP	0029245417	1	3	31/07/2026 09:04:38	01/08/2026 17:42:00	Interna-Não programada-Meio ambiente-Árvore ou Vegetação	13800	14	50529	456,72	Ch. Fusível	Base Fusível
3891	383	07	2026	13093	VDP03	VDP	0029245417	1	3	31/07/2026 09:04:40	01/08/2026 17:30:00	Interna-Não programada-Meio ambiente-Árvore ou Vegetação	13800	7	50529	226,96	Ch. Fusível	Base Fusível
3892	383	07	2026	13057	MAM01	MAM	0029245497	1	3	31/07/2026 09:08:38	31/07/2026 15:09:00	Interna-Não programada-Próprias do sistema-Falha de material ou equipamento	220	3	39788	18,02	Trafo BT	Estação Transformadora
3893	383	07	2026	13021	AVI06	AVI	0029245509	1	3	30/07/2026 12:22:27	01/08/2026 10:42:38	Interna-Não programada-Próprias do sistema-Falha de material ou equipamento	13800	38	36842	1.760,78	FUSIBLELS	
3894	383	07	2026	13058	MAR03	MAR	0029247669	1	3	31/07/2026 11:01:38	31/07/2026 14:05:00	Interna-Não programada-Meio ambiente-Árvore ou Vegetação	13800	75	60819	229,21	Ch. Fusível	Base Fusível
3895	383	07	2026	13058	MAR03	MAR	0029247669	1	3	31/07/2026 12:33:00	31/07/2026 14:05:00	Interna-Não programada-Meio ambiente-Árvore ou Vegetação	13800	131	60819	200,87		
3896	383	07	2026	13015	ALC16	ALC	0029249855	1	3	31/07/2026 12:51:10	31/07/2026 18:42:00	Interna-Não programada-Próprias do sistema-Falha de material ou equipamento	220	10	58653	58,47	Trafo BT	Estação Transformadora

Item	Agente	Mês_Competencia	Ano_Competencia	Código Conjunto	Alimentador	Subestação	Número Ordem Interrupção	Tipo Interrupção	Código Motivo Expurgo	Data Hora Início Interrupção	Data Hora Fim Interrupção	Fato Gerador	Nível de Tensão	Qtd. Consumidoras Atingidas	Qtd. Consumidores Conjunto	CHI	Dispositivo	Elemento Responsável
3897	383	07	2026	13021	AVI08	AVI	0029249879	1	3	31/07/2026 12:54:08	31/07/2026 15:50:00	Interna-Não programada-Próprias do sistema-Falha de material ou equipamento	220	1	36842	2,93	Trafo BT	Estação Transformadora
3898	383	07	2026	13051	ITO02	ITO	0029249897	1	3	31/07/2026 12:55:14	31/07/2026 20:00:00	Interna-Não programada-Próprias do sistema-Falha de material ou equipamento	220	2	12758	14,16	Trafo BT	Estação Transformadora
3899	383	07	2026	13086	SPT06	SPT	0029249909	1	3	31/07/2026 12:57:04	31/07/2026 16:00:00	Interna-Não programada-Próprias do sistema-Não identificada	13800	186	47660	567,09	Ch. Fusível	Base Fusível
3900	383	07	2026	13058	MAR02	MAR	0029249919	1	3	30/07/2026 11:44:09	01/08/2026 15:54:18	Interna-Não programada-Próprias do sistema-Falha de material ou equipamento	220	9	60819	469,52	Trafo BT	Estação Transformadora
3901	383	07	2026	16391	NVS02	NVS	0029249923	1	3	31/07/2026 12:58:27	31/07/2026 17:50:00	Interna-Não programada-Próprias do sistema-Não identificada	220	4	25112	19,44	Trafo BT	Estação Transformadora
3902	383	07	2026	16387	JAC03	JAC	0029245667	1	3	31/07/2026 09:16:51	01/08/2026 17:26:00	Interna-Não programada-Próprias do sistema-Falha de material ou equipamento	220	13	22576	417,98	Trafo BT	Estação Transformadora
3903	383	07	2026	13066	PAR12	PAR	0029245699	1	3	31/07/2026 09:19:05	31/07/2026 18:55:00	Interna-Não programada-Próprias do sistema-Falha de material ou equipamento	220	2	68284	19,20	Trafo BT	Estação Transformadora
3904	383	07	2026	13079	SCS06	SCS	0029245703	1	3	31/07/2026 09:19:23	02/08/2026 06:25:00	Interna-Não programada-Próprias do sistema-Não identificada	220	27	33811	1.217,53	Trafo BT	Estação Transformadora
3905	383	07	2026	13016	ANG03	ANG	0029245711	1	3	31/07/2026 09:20:01	31/07/2026 18:40:00	Interna-Não programada-Próprias do sistema-Falha de material ou equipamento	220	1	43007	9,33	Trafo BT	Estação Transformadora
3906	383	07	2026	13089	TAG03	TAG	0029245731	1	3	31/07/2026 09:20:56	31/07/2026 12:57:20	Interna-Não programada-Próprias do sistema-Falha de material ou equipamento	220	1	12237	3,61	Trafo BT	Estação Transformadora
3907	383	07	2026	13089	TAG03	TAG	0029245801	1	3	31/07/2026 09:24:24	01/08/2026 12:45:00	Interna-Não programada-Meio ambiente-Árvore ou Vegetação	13800	1	12237	27,34	Ch. Fusível	Base Fusível
3908	383	07	2026	13058	MAR08	MAR	0029245817	1	3	31/07/2026 09:25:19	31/07/2026 16:39:06	Interna-Não programada-Próprias do sistema-Falha de material ou equipamento	220	1	60819	7,23	Trafo BT	Estação Transformadora
3909	383	07	2026	13041	GXD10	GXD	0029245819	1	3	31/07/2026 09:25:29	31/07/2026 15:30:00	Interna-Não programada-Próprias do sistema-Falha de material ou equipamento	220	1	51776	6,08	Trafo BT	Estação Transformadora
3910	383	07	2026	13046	INO10	INO	0029245851	1	3	31/07/2026 09:26:43	02/08/2026 15:13:25	Interna-Não programada-Próprias do sistema-Falha de material ou equipamento	220	1	55257	53,78	Trafo BT	Estação Transformadora
3911	383	07	2026	17188	ARS02	ARS	0029245883	1	3	31/07/2026 09:27:34	01/08/2026 13:15:42	Interna-Não programada-Próprias do sistema-Falha de material ou equipamento	220	7	33716	194,62	Trafo BT	Estação Transformadora
3912	383	07	2026	13046	INO10	INO	0029245925	1	3	29/07/2026 19:42:55	31/07/2026 14:59:33	Interna-Não programada-Próprias do sistema-Falha de material ou equipamento	220	2	55257	86,55	Trafo BT	Estação Transformadora
3913	383	07	2026	13068	PIN06	PIN	0029245955	1	3	31/07/2026 09:31:43	02/08/2026 10:33:00	Interna-Não programada-Próprias do sistema-Falha de material ou equipamento	220	2	45718	98,04	Trafo BT	Estação Transformadora
3914	383	07	2026	13050	ITB04	ITB	0029245977	1	3	31/07/2026 09:32:59	01/08/2026 10:30:00	Interna-Não programada-Próprias do sistema-Não identificada	220	73	20392	1.821,37	Trafo BT	Estação Transformadora
3915	383	07	2026	16392	PAP02	PAP	0029245979	1	3	31/07/2026 09:33:05	01/08/2026 05:37:10	Interna-Não programada-Próprias do sistema-Falha de material ou equipamento	220	1	15647	20,07	Trafo BT	Estação Transformadora
3916	383	07	2026	16387	JAC05	JAC	0029246031	1	3	31/07/2026 09:36:45	02/08/2026 20:30:00	Interna-Não programada-Meio ambiente-Árvore ou Vegetação	13800	15	22576	883,31	Ch. Fusível	Base Fusível
3917	383	07	2026	13046	INO03	INO	0029246047	1	3	31/07/2026 09:37:40	01/08/2026 12:10:00	Interna-Não programada-Próprias do sistema-Falha de material ou equipamento	220	85	55257	2.255,81	Trafo BT	Estação Transformadora
3918	383	07	2026	13068	PIN07	PIN	0029246051	1	3	31/07/2026 09:37:53	01/08/2026 09:24:34	Interna-Não programada-Próprias do sistema-Falha de material ou equipamento	220	1	45718	23,78	Trafo BT	Estação Transformadora
3919	383	07	2026	13041	GXD03	GXD	0029246139	1	3	31/07/2026 09:41:30	31/07/2026 15:48:00	Interna-Não programada-Próprias do sistema-Falha de material ou equipamento	13800	33	51776	201,58	Ch. Fusível	Base Fusível
3920	383	07	2026	13046	INO01	INO	0029246219	1	3	31/07/2026 09:46:24	01/08/2026 10:43:26	Interna-Não programada-Próprias do sistema-Falha de material ou equipamento	220	1	55257	24,95	Trafo BT	Estação Transformadora
3921	383	07	2026	13046	INO04	INO	0029246231	1	3	31/07/2026 09:46:40	01/08/2026 12:20:56	Interna-Não programada-Próprias do sistema-Falha de material ou equipamento	220	1	55257	26,57	Trafo BT	Estação Transformadora
3922	383	07	2026	16391	NVS05	NVS	0029246243	1	3	31/07/2026 09:44:51	31/07/2026 14:13:19	Interna-Não programada-Meio ambiente-Árvore ou Vegetação	13800	2	25112	8,95	Ch. Fusível	Base Fusível
3923	383	07	2026	13057	PTI01	PTI	0029246283	1	3	31/07/2026 09:48:46	01/08/2026 22:52:18	Interna-Não programada-Próprias do sistema-Falha de material ou equipamento	13800	30	39788	1.111,77	Ch. Fusível	Base Fusível
3924	383	07	2026	13066	NPA05	NPA	0029246301	1	3	31/07/2026 09:49:31	01/08/2026 11:13:53	Interna-Não programada-Próprias do sistema-Falha de material ou equipamento	220	1	68284	25,41	Trafo BT	Estação Transformadora
3925	383	07	2026	13057	PTI04	PTI	0029246321	1	3	31/07/2026 09:50:46	01/08/2026 04:48:01	Interna-Não programada-Próprias do sistema-Falha de material ou equipamento	220	2	39788	37,91	Trafo BT	Estação Transformadora
3926	383	07	2026	13015	ALC15	ALC	0029246333	1	3	30/07/2026 15:06:11	31/07/2026 12:29:00	Interna-Não programada-Meio ambiente-Árvore ou Vegetação	13800	50	58653	1.069,01	Ch. Fusível	Base Fusível
3927	383	07	2026	13068	PIN03	PIN	0029246367	1	3	31/07/2026 09:53:00	01/08/2026 11:10:00	Interna-Não programada-Próprias do sistema-Falha de material ou equipamento	220	38	45718	960,77	Trafo BT	Estação Transformadora
3928	383	07	2026	13016	ANG03	ANG	0029246379	1	3	31/07/2026 09:53:45	31/07/2026 11:58:16	Interna-Não programada-Próprias do sistema-Falha de material ou equipamento	220	2	43007	4,15	Trafo BT	Estação Transformadora
3929	383	07	2026	17188	ARS08	ARS	0029246451	1	3	31/07/2026 09:57:57	01/08/2026 08:53:00	Interna-Não programada-Próprias do sistema-Falha de material ou equipamento	220	1	33716	22,92	Trafo BT	Estação Transformadora
3930	383	07	2026	13031	CEL21	CEL	0029246499	1	3	31/07/2026 10:00:11	02/08/2026 16:13:20	Interna-Não programada-Próprias do sistema-Falha de material ou equipamento	220	1	44928	54,22	Trafo BT	Estação Transformadora
3931	383	07	2026	17188	ARS06	ARS	0029246623	1	3	31/07/2026 10:05:00	01/08/2026 10:39:00	Interna-Não programada-Meio ambiente-Árvore ou Vegetação	13800	1	33716	24,57	Ch. Fusível	Base Fusível
3932	383	07	2026	16391	NVS02	NVS	0029246643	1	3	31/07/2026 10:06:32	01/08/2026 12:34:39	Interna-Não programada-Próprias do sistema-Não identificada	220	1	25112	26,47	Trafo BT	Estação Transformadora
3933	383	07	2026	13046	INO08	INO	0029246657	1	3	31/07/2026 10:07:04	01/08/2026 17:19:00	Interna-Não programada-Próprias do sistema-Falha de material ou equipamento	220	1	55257	31,20	Trafo BT	Estação Transformadora
3934	383	07	2026	13021	AVI07	AVI	0029246681	1	3	31/07/2026 10:07:58	31/07/2026 16:40:00	Interna-Não programada-Próprias do sistema-Falha de material ou equipamento	220	1	36842	6,53	Trafo BT	Estação Transformadora
3935	383	07	2026	13041	13P	GXD	0029246719	1	3	31/07/2026 10:09:20	01/08/2026 00:22:50	Interna-Não programada-Próprias do sistema-Não identificada	220	40	51776	569,00	Trafo BT	Estação Transformadora
3936	383	07	2026	13041	GXD11	GXD	0029246765	1	3	31/07/2026 10:11:11	31/07/2026 11:50:30	Interna-Não programada-Meio ambiente-Árvore ou Vegetação	13800	18	51776	29,79	Ch. Fusível	Base Fusível
3937	383	07	2026	13057	PTI01	PTI	0029246785	1	3	31/07/2026 10:12:12	31/07/2026 11:52:00	Interna-Não programada-Meio ambiente-Árvore ou Vegetação	13800	173	39788	287,76	Ch. Fusível	Base Fusível
3938	383	07	2026	13046	INO03	INO	0029246803	1	3	31/07/2026 10:13:05	31/07/2026 13:40:00	Interna-Não programada-Próprias do sistema-Não identificada	13800	31	55257	106,91	Ch. Fusível	Base Fusível
3939	383	07	2026	13042	ICA13	ICA	0029246815	1	3	31/07/2026 10:14:00	02/08/2026 04:00:47	Interna-Não programada-Próprias do sistema-Falha de material ou equipamento	220	1	45892	41,78	Trafo BT	Estação Transformadora
3940	383	07	2026	13086	SPT02	SPT	0029246833	1	3	31/07/2026 10:15:09	01/08/2026 11:50:00	Interna-Não programada-Próprias do sistema-Falha de material ou equipamento	13800	19	47660	486,04	Ch. Fusível	Base Fusível
3941	383	07	2026	13060	MUR05	MUR	0029246889	1	3	31/07/2026 10:18:56	01/08/2026 00:19:03	Interna-Não programada-Meio ambiente-Árvore ou Vegetação	13800	213	35452	2.982,41	Ch. Fusível	Base Fusível
3942	383	07	2026	13060	MUR05	MUR	0029246889	1	3	31/07/2026 10:18:56	01/08/2026 19:11:58	Interna-Não programada-Meio ambiente-Árvore ou Vegetação	13800	45	35452	1.479,77	Ch. Fusível	Base Fusível
3943	383	07	2026	13015	ALC06	ALC	0029246919	1	3	31/07/2026 10:20:08	31/07/2026 16:30:00	Interna-Não programada-Próprias do sistema-Falha de material ou equipamento	220	1	58653	6,16	Trafo BT	Estação Transformadora
3944	383	07	2026	13050	ITB03	ITB	0029246929	1	3	31/07/2026 10:20:31	01/08/2026 11:26:54	Interna-Não programada-Próprias do sistema-Falha de material ou equipamento	220	1	20392	25,11	Trafo BT	Estação Transformadora
3945	383	07	2026	16394	BAR04	BAR	0029246981	1	3	31/07/2026 10:23:43	31/07/2026 12:39:45	Interna-Não programada-Próprias do sistema-Falha de material ou equipamento	220	3	63964	6,80	Trafo BT	Estação Transformadora
3946	383	07	2026	13060	MUR01	MUR	0029247003	1	3	31/07/2026 10:24:05	31/07/2026 18:29:50	Interna-Não programada-Próprias do sistema-Falha de material ou equipamento	13800	71	35452	574,80	Ch. Fusível	Base Fusível
3947	383	07	2026	13060	MUR01	MUR	0029247003	1	3	31/07/2026 13:55:39	31/07/2026 18:29:50	Interna-Não programada-Próprias do sistema-Falha de material ou equipamento	13800	7	35452	31,99		
3948	383	07	2026	13060	MUR01	MUR	0029247003	1	3	31/07/2026 13:55:54	31/07/2026 17:22:34	Interna-Não programada-Próprias do sistema-Falha de material ou equipamento	13800	8	35452	27,56	Ch. Fusível	Base Fusível
3949	383	07	2026	13067	PRM01	PRM	0029247011	1	3	31/07/2026 10:24:39	31/07/2026 16:10:00	Interna-Não programada-Próprias do sistema-Falha de material ou equipamento	220	1	15515	5,76	Trafo BT	Estação Transformadora
3950	383	07	2026	13041	GXD12	GXD	0029247095	1	3	31/07/2026 10:29:01	01/08/2026 12:22:39	Interna-Não programada-Próprias do sistema-Não identificada	220	6	51776	155,36	Trafo BT	Estação Transformadora
3951	383	07	2026	17209	MPA01	MPA	0029247103	1	3	31/07/2026 10:29:25	01/08/2026 11:26:59	Interna-Não programada-Próprias do sistema-Falha de material ou equipamento	220	1	27825	24,96	Trafo BT	Estação Transformadora
3952	383	07	2026	13070	PDR04	PDR	0029247111	1	3	30/07/2026 23:26:21	31/07/2026 11:25:00	Interna-Não programada-Meio ambiente-Árvore ou Vegetação	13800	3	34340	35,93	Ch. Fusível	Base Fusível
3953	383	07	2026	13041	GXD10	GXD	0029247701	1	3	31/07/2026 11:04:26	31/07/2026 14:10:00	Interna-Não programada-Próprias do sistema-Não identificada	13800	60	51776	185,57	Ch. Fusível	Base Fusível
3954	383	07	2026	13053	ITI04	ITI	0029247709	1	3	31/07/2026 11:04:38	31/07/2026 15:20:25	Interna-Não programada-Próprias do sistema-Falha de material ou equipamento	220	1	22389	4,26	Trafo BT	Estação Transformadora
3955	383	07	2026	16392	PAP01	PAP	0029247719	1	3	30/07/2026 09:57:48	01/08/2026 11:05:00	Interna-Não programada-Próprias do sistema-Falha de material ou equipamento	220	1	15647	49,12	Trafo BT	Estação Transformadora
3956	383	07	2026	13066	PAR11	PAR	0029247723	1	3	31/07/2026 11:05:04	31/07/2026 13:24:35	Interna-Não programada-Próprias do sistema-Falha de material ou equipamento	220	1	68284	2,33	Trafo BT	Estação Transformadora
3957	383	07	2026	13050	ITB01	ITB	0029247729	1	3	31/07/2026 11:05:29	01/08/2026 09:40:00	Interna-Não programada-Próprias do sistema-Falha de material ou equipamento	220	2	20392	45,15	Trafo BT	Estação Transformadora
3958	383	07	2026	17209	MPA15	MPA	0029247767	1	3	31/07/2026 11:07:52	01/08/2026 17:00:00	Interna-Não programada-Próprias do sistema-Não identificada	220	31	27825	925,94	Trafo BT	Estação Transformadora
3959	383	07	2026	13058	MAR02	MAR	0029247793	1	3	31/07/2026 11:09:33	02/08/2026 02:03:00	Interna-Não programada-Próprias do sistema-Falha de material ou equipamento	220	1	60819	38,89	Trafo BT	Estação Transformadora
3960	383	07	2026	13045	ING03	ING	0029247807	1	3	31/07/2026 11:10:45	01/08/2026 11:58:28	Interna-Não programada-Próprias do sistema-Falha de material ou equipamento	220	1	38530	24,80	Trafo BT	Estação Transformadora
3961	383	07	2026	13045	ING06	ING	0029247851	1	3	31/07/2026 11:09:54	31/07/2026 18:19:32	Interna-Não programada-Próprias do sistema-Falha de material ou equipamento	13800	1	38530	7,16	Ch. Fusível	Base Fusível
3962	383	07	2026	16387	JAC05	JAC	0029247853	1	3	31/07/2026 11:13:17	01/08/2026 17:26:00	Interna-Não programada-Próprias do sistema-Falha de material ou equipamento	220	1	22576	30,21	Trafo BT	Estação Transformadora

Item	Agente	Mês_Competencia	Ano_Competencia	Código Conjunto	Alimentador	Subestação	Número Ordem Interrupção	Tipo Interrupção	Código Motivo Expurgo	Data Hora Início Interrupção	Data Hora Fim Interrupção	Fato Gerador	Nível de Tensão	Qtd. Consumidoras Atingidas	Qtd. Consumidores Conjunto	CHI	Dispositivo	Elemento Responsável
3963	383	07	2026	13017	ARA06	ARA	0029247883	1	3	30/07/2026 17:12:00	31/07/2026 13:17:39	Interna-Não programada-Próprias do sistema-Falha de material ou equipamento	220	2	29378	40,19	Trafo BT	Estação Transformadora
3964	383	07	2026	13017	ARA06	ARA	0029247883	1	3	31/07/2026 13:00:00	31/07/2026 13:17:39	Interna-Não programada-Próprias do sistema-Falha de material ou equipamento	220	19	29378	5,59		
3965	383	07	2026	17188	ARS10	ARS	0029247921	1	3	31/07/2026 11:17:37	01/08/2026 00:34:00	Interna-Não programada-Próprias do sistema-Falha de material ou equipamento	13800	17	33716	225,64	Ch. Fusível	Base Fusível
3966	383	07	2026	13045	ING03	ING	0029247923	1	3	31/07/2026 11:17:48	31/07/2026 19:33:23	Interna-Não programada-Próprias do sistema-Falha de material ou equipamento	220	1	38530	8,26	Trafo BT	Estação Transformadora
3967	383	07	2026	17209	MPA02	MPA	0029248143	1	3	31/07/2026 11:19:32	01/08/2026 12:30:27	Interna-Não programada-Próprias do sistema-Falha de material ou equipamento	220	78	27825	1.964,19	Trafo BT	Estação Transformadora
3968	383	07	2026	13066	PAR12	PAR	0029248145	1	3	31/07/2026 11:19:36	02/08/2026 01:54:00	Interna-Não programada-Próprias do sistema-Falha de material ou equipamento	220	1	68284	38,57	Trafo BT	Estação Transformadora
3969	383	07	2026	13068	PIN05	PIN	0029248175	1	3	31/07/2026 11:21:59	02/08/2026 10:34:57	Interna-Não programada-Próprias do sistema-Falha de material ou equipamento	220	2	45718	94,43	Trafo BT	Estação Transformadora
3970	383	07	2026	13045	ING04	ING	0029248179	1	3	31/07/2026 11:22:14	31/07/2026 14:20:00	Interna-Não programada-Meio ambiente-Descarga Atmosférica	13800	62	38530	183,69	Ch. Fusível	Base Fusível
3971	383	07	2026	13031	CEL15	CEL	0029248185	1	3	31/07/2026 11:22:46	01/08/2026 07:15:00	Interna-Não programada-Próprias do sistema-Falha de material ou equipamento	13800	99	44928	1.967,19	FUSIBLELS	
3972	383	07	2026	13086	SPT05	SPT	0029248505	1	3	31/07/2026 11:25:14	31/07/2026 16:40:00	Interna-Não programada-Próprias do sistema-Falha de material ou equipamento	220	1	47660	5,25	Trafo BT	Estação Transformadora
3973	383	07	2026	13045	ING12	ING	0029248529	1	3	31/07/2026 11:27:25	01/08/2026 04:17:00	Interna-Não programada-Próprias do sistema-Não identificada	220	115	38530	1.935,03	Trafo BT	Estação Transformadora
3974	383	07	2026	16391	NVS01	NVS	0029248533	1	3	31/07/2026 12:05:36	31/07/2026 16:30:00	Interna-Não programada-Próprias do sistema-Não identificada	220	3	25112	13,22	Trafo BT	Estação Transformadora
3975	383	07	2026	13046	INO03	INO	0029248603	1	3	31/07/2026 09:43:13	02/08/2026 13:15:56	Interna-Não programada-Próprias do sistema-Falha de material ou equipamento	220	1	55257	51,55	Trafo BT	Estação Transformadora
3976	383	07	2026	13074	RBN01	RBN	0029248607	1	3	31/07/2026 11:32:19	01/08/2026 20:03:34	Interna-Não programada-Próprias do sistema-Falha de material ou equipamento	220	1	19715	32,52	Trafo BT	Estação Transformadora
3977	383	07	2026	13082	SLR14	SLR	0029248669	1	3	31/07/2026 11:35:19	01/08/2026 10:58:10	Interna-Não programada-Próprias do sistema-Falha de material ou equipamento	220	155	29220	3.624,03	Trafo BT	Estação Transformadora
3978	383	07	2026	13087	CAS04	CAS	0029248673	1	3	29/07/2026 19:15:47	31/07/2026 11:42:00	Interna-Não programada-Meio ambiente-Árvore ou Vegetação	13800	12	17064	485,24	Ch. Fusível	Base Fusível
3979	383	07	2026	13050	ITB04	ITB	0029248705	1	3	31/07/2026 11:37:42	01/08/2026 11:11:50	Interna-Não programada-Próprias do sistema-Falha de material ou equipamento	220	1	20392	23,57	Trafo BT	Estação Transformadora
3980	383	07	2026	13021	AVI05	AVI	0029248707	1	3	31/07/2026 11:45:43	31/07/2026 15:10:00	Interna-Não programada-Meio ambiente-Árvore ou Vegetação	220	18	36842	61,28	Trafo BT	Estação Transformadora
3981	383	07	2026	13068	PIN01	PIN	0029248713	1	3	31/07/2026 11:38:00	31/07/2026 20:25:21	Interna-Não programada-Próprias do sistema-Falha de material ou equipamento	220	88	45718	773,45	Trafo BT	Estação Transformadora
3982	383	07	2026	13093	VDP05	VDP	0029248715	1	3	31/07/2026 11:38:02	01/08/2026 12:45:49	Interna-Não programada-Meio ambiente-Árvore ou Vegetação	220	5	50529	125,65	Trafo BT	Estação Transformadora
3983	383	07	2026	13074	RBN04	RBN	0029248725	1	3	31/07/2026 11:38:10	31/07/2026 19:09:57	Interna-Não programada-Meio ambiente-Árvore ou Vegetação	13800	1	19715	7,53	DISMANLS	
3984	383	07	2026	13046	INO05	INO	0029248757	1	3	31/07/2026 11:39:35	31/07/2026 18:00:00	Interna-Não programada-Próprias do sistema-Não identificada	220	81	55257	513,56	Trafo BT	Estação Transformadora
3985	383	07	2026	13058	MAR04	MAR	0029248767	1	3	30/07/2026 19:32:00	31/07/2026 12:40:00	Interna-Não programada-Próprias do sistema-Não identificada	13800	97	60819	1.661,93	Ch. Fusível	Base Fusível
3986	383	07	2026	13060	MUR04	MUR	0029248821	1	3	31/07/2026 11:41:48	31/07/2026 14:46:00	Interna-Não programada-Meio ambiente-Descarga Atmosférica	13800	1	35452	3,07	Ch. Fusível	Base Fusível
3987	383	07	2026	13058	MAR03	MAR	0029248853	1	3	31/07/2026 11:45:31	31/07/2026 21:39:00	Interna-Não programada-Meio ambiente-Árvore ou Vegetação	13800	43	60819	425,33	Ch. Fusível	Base Fusível
3988	383	07	2026	17188	ARS10	ARS	0029248891	1	3	30/07/2026 21:10:29	31/07/2026 12:40:49	Interna-Não programada-Meio ambiente-Árvore ou Vegetação	13800	51	33716	790,78	Ch. Fusível	Base Fusível
3989	383	07	2026	13041	GXD03	GXD	0029248913	1	3	31/07/2026 11:48:34	01/08/2026 11:23:00	Interna-Não programada-Próprias do sistema-Falha de material ou equipamento	220	3	51776	70,72	Trafo BT	Estação Transformadora
3990	383	07	2026	13041	GXD03	GXD	0029248913	1	3	31/07/2026 12:48:34	01/08/2026 11:23:00	Interna-Não programada-Próprias do sistema-Falha de material ou equipamento	220	32	51776	722,36		
3991	383	07	2026	13079	SCS08	SCS	0029248943	1	3	31/07/2026 11:49:58	31/07/2026 15:30:00	Interna-Não programada-Próprias do sistema-Não identificada	13800	99	33811	363,06	Ch. Fusível	Base Fusível
3992	383	07	2026	13031	CEL03	CEL	0029248959	1	3	31/07/2026 15:02:51	02/08/2026 11:09:20	Interna-Não programada-Meio ambiente-Árvore ou Vegetação	220	16	44928	705,73	Trafo BT	Estação Transformadora
3993	383	07	2026	13046	INO01	INO	0029248965	1	3	31/07/2026 11:50:56	01/08/2026 11:24:47	Interna-Não programada-Próprias do sistema-Falha de material ou equipamento	220	1	55257	23,56	Trafo BT	Estação Transformadora
3994	383	07	2026	13058	MAR04	MAR	0029248971	1	3	31/07/2026 11:51:13	31/07/2026 15:45:06	Interna-Não programada-Próprias do sistema-Falha de material ou equipamento	220	1	60819	3,90	Trafo BT	Estação Transformadora
3995	383	07	2026	13037	GAB10	GAB	0029249091	1	3	31/07/2026 11:57:49	31/07/2026 18:00:00	Interna-Não programada-Próprias do sistema-Falha de material ou equipamento	220	3	65033	18,11	Trafo BT	Estação Transformadora
3996	383	07	2026	17209	MPA02	MPA	0029249105	1	3	31/07/2026 11:58:20	31/07/2026 15:31:00	Interna-Não programada-Próprias do sistema-Não identificada	13800	89	27825	315,46	Ch. Fusível	Base Fusível
3997	383	07	2026	13037	GAB13	GAB	0029249107	1	3	31/07/2026 11:58:27	31/07/2026 23:30:14	Interna-Não programada-Próprias do sistema-Falha de material ou equipamento	220	4	65033	46,12	Trafo BT	Estação Transformadora
3998	383	07	2026	13037	GAB13	GAB	0029249107	1	3	31/07/2026 23:15:00	31/07/2026 23:30:14	Interna-Não programada-Próprias do sistema-Falha de material ou equipamento	220	4	65033	1,02		
3999	383	07	2026	13066	PAR12	PAR	0029249121	1	3	31/07/2026 11:59:28	31/07/2026 15:57:00	Interna-Não programada-Próprias do sistema-Falha de material ou equipamento	220	1	68284	3,96	Trafo BT	Estação Transformadora
4000	383	07	2026	13079	SCS03	SCS	0029249123	1	3	31/07/2026 11:59:51	04/08/2026 01:48:00	Interna-Não programada-Próprias do sistema-Falha de material ou equipamento	220	1	33811	85,80	Trafo BT	Estação Transformadora
4001	383	07	2026	13068	PIN11	PIN	0029249293	1	3	31/07/2026 12:10:55	01/08/2026 11:22:02	Interna-Não programada-Próprias do sistema-Não identificada	220	18	45718	417,34	Trafo BT	Estação Transformadora
4002	383	07	2026	13016	ANG08	ANG	0029249329	1	3	31/07/2026 12:12:37	01/08/2026 11:28:49	Interna-Não programada-Próprias do sistema-Falha de material ou equipamento	13800	1	43007	23,27	TRAMOMT	
4003	383	07	2026	13031	CEL21	CEL	0029249331	1	3	31/07/2026 12:13:15	01/08/2026 10:08:31	Interna-Não programada-Próprias do sistema-Falha de material ou equipamento	13800	1	44928	21,92	TRAMOMT	
4004	383	07	2026	13021	AVI08	AVI	0029249363	1	3	31/07/2026 12:15:32	01/08/2026 19:00:00	Interna-Não programada-Próprias do sistema-Não identificada	220	1	36842	30,74	Trafo BT	Estação Transformadora
4005	383	07	2026	13058	MAR04	MAR	0029249399	1	3	31/07/2026 12:17:37	02/08/2026 02:33:00	Interna-Não programada-Próprias do sistema-Falha de material ou equipamento	220	1	60819	38,26	Trafo BT	Estação Transformadora
4006	383	07	2026	17209	MPA02	MPA	0029249405	1	3	31/07/2026 12:18:17	01/08/2026 09:37:39	Interna-Não programada-Próprias do sistema-Não identificada	220	204	27825	4.349,85	Trafo BT	Estação Transformadora
4007	383	07	2026	17209	MPA03	MPA	0029249415	1	3	31/07/2026 12:18:50	31/07/2026 17:35:31	Interna-Não programada-Próprias do sistema-Falha de material ou equipamento	220	2	27825	10,56	Trafo BT	Estação Transformadora
4008	383	07	2026	13060	MUR01	MUR	0029249445	1	3	31/07/2026 12:21:52	31/07/2026 13:36:00	Interna-Não programada-Próprias do sistema-Falha de material ou equipamento	220	3	35452	3,71	Trafo BT	Estação Transformadora
4009	383	07	2026	17209	MPA16	MPA	0029249455	1	3	31/07/2026 12:22:34	31/07/2026 21:40:00	Interna-Não programada-Meio ambiente-Árvore ou Vegetação	13800	51	27825	473,82	Ch. Fusível	Base Fusível
4010	383	07	2026	13050	ITB04	ITB	0029249471	1	3	31/07/2026 12:23:41	01/08/2026 09:49:01	Interna-Não programada-Próprias do sistema-Falha de material ou equipamento	220	2	20392	42,84	Trafo BT	Estação Transformadora
4011	383	07	2026	13042	ICA13	ICA	0029249489	1	3	29/07/2026 23:51:10	31/07/2026 18:00:00	Interna-Não programada-Próprias do sistema-Falha de material ou equipamento	220	57	45892	2.402,39	Trafo BT	Estação Transformadora
4012	383	07	2026	17188	ARS04	ARS	0029249539	1	3	31/07/2026 12:29:13	01/08/2026 16:20:14	Interna-Não programada-Próprias do sistema-Falha de material ou equipamento	220	3	33716	83,55	Trafo BT	Estação Transformadora
4013	383	07	2026	13051	ITO01	ITO	0029249553	1	3	31/07/2026 12:30:36	01/08/2026 14:22:00	Interna-Não programada-Próprias do sistema-Falha de material ou equipamento	220	110	12758	2.844,23	Trafo BT	Estação Transformadora
4014	383	07	2026	13079	SCS04	SCS	0029249567	1	3	31/07/2026 12:31:51	31/07/2026 17:07:09	Interna-Não programada-Próprias do sistema-Falha de material ou equipamento	220	1	33811	4,59	Trafo BT	Estação Transformadora
4015	383	07	2026	13016	ANG02	ANG	0029249585	1	3	31/07/2026 12:33:41	31/07/2026 14:45:00	Interna-Não programada-Meio ambiente-Árvore ou Vegetação	220	44	43007	96,30	Trafo BT	Estação Transformadora
4016	383	07	2026	16394	RSD06	RSD	0029249593	1	3	31/07/2026 12:34:03	31/07/2026 20:58:00	Interna-Não programada-Meio ambiente-Árvore ou Vegetação	13800	11	63964	92,39	Ch. Fusível	Base Fusível
4017	383	07	2026	13037	GAB08	GAB	0029249625	1	3	31/07/2026 12:36:20	31/07/2026 18:46:00	Interna-Não programada-Próprias do sistema-Falha de material ou equipamento	220	1	65033	6,16	Trafo BT	Estação Transformadora
4018	383	07	2026	13079	SCS04	SCS	0029249653	1	3	31/07/2026 12:38:02	01/08/2026 15:04:02	Interna-Não programada-Próprias do sistema-Falha de material ou equipamento	220	1	33811	26,43	Trafo BT	Estação Transformadora
4019	383	07	2026	13016	ANG02	ANG	0029249673	1	3	31/07/2026 12:39:02	31/07/2026 15:52:10	Interna-Não programada-Próprias do sistema-Falha de material ou equipamento	220	1	43007	3,22	Trafo BT	Estação Transformadora
4020	383	07	2026	13060	MUR01	MUR	0029249701	1	3	31/07/2026 12:41:32	31/07/2026 14:59:00	Interna-Não programada-Próprias do sistema-Falha de material ou equipamento	220	1	35452	2,29	Trafo BT	Estação Transformadora
4021	383	07	2026	13068	PIN06	PIN	0029249707	1	3	31/07/2026 12:42:00	31/07/2026 15:15:00	Interna-Não programada-Próprias do sistema-Falha de material ou equipamento	220	1	45718	2,55	Trafo BT	Estação Transformadora
4022	383	07	2026	13046	INO10	INO	0029249773	1	3	29/07/2026 20:28:27	31/07/2026 12:24:13	Interna-Não programada-Meio ambiente-Descarga Atmosférica	13800	34	55257	1.357,60	Ch. Fusível	Base Fusível
4023	383	07	2026	13041	GXD06	GXD	0029249817	1	3	31/07/2026 12:46:21	01/08/2026 11:20:59	Interna-Não programada-Próprias do sistema-Falha de material ou equipamento	220	73	51776	1.648,14	Trafo BT	Estação Transformadora
4024	383	07	2026	13067	PRM02	PRM	0029249825	1	3	31/07/2026 12:47:19	31/07/2026 15:42:43	Interna-Não programada-Próprias do sistema-Não identificada	220	17	15515	49,70	Trafo BT	Estação Transformadora
4025	383	07	2026	16392	PAP02	PAP	0029253773	1	3	31/07/2026 15:07:51	01/08/2026 00:15:00	Interna-Não programada-Meio ambiente-Árvore ou Vegetação	13800	18	15647	164,14	Ch. Fusível	Base Fusível
4026	383	07	2026	13068	PIN10	PIN	0029253825	1	3	31/07/2026 15:13:11	02/08/2026 03:09:15	Interna-Não programada-Próprias do sistema-Falha de material ou equipamento	220	2	45718	71,87	Trafo BT	Estação Transformadora
4027	383	07	2026	13021	AVI06	AVI	0029253829	1	3	31/07/2026 09:24:11	01/08/2026 06:15:00	Interna-Não programada-Meio ambiente-Árvore ou Vegetação	13800	5	36842	104,23	Ch. Fusível	Base Fusível
4028	383	07	2026	13053	ITI01	ITI	0029253857	1	3	31/07/2026 15:15:25	31/07/2026 16:30:00	Interna-Não programada-Próprias do sistema-Falha de material ou equipamento	220	1	22389	1,24	Trafo BT	Estação Transformadora

Item	Agente	Mês Competencia	Ano Competencia	Código Conjunto	Alimentador	Subestação	Número Ordem Interrupção	Tipo Interrupção	Código Motivo Expurgo	Data Hora Início Interrupção	Data Hora Fim Interrupção	Fato Gerador	Nível de Tensão	Qtd. Consumidoras Atingidas	Qtd. Consumidores Conjunto	CHI	Dispositivo	Elemento Responsável
4029	383	07	2026	13031	CEL12	CEL	0029253883	1	3	31/07/2026 15:17:38	02/08/2026 09:42:22	Interna-Não programada-Próprias do sistema-Não identificada	220	58	44928	2.459,91	Trafo BT	Estação Transformadora
4030	383	07	2026	17189	ZSL10	ZSL	0029253907	1	3	31/07/2026 15:20:37	01/08/2026 17:46:09	Interna-Não programada-Próprias do sistema-Falha de material ou equipamento	220	11	31264	290,68	Trafo BT	Estação Transformadora
4031	383	07	2026	13015	ALC12	ALC	0029251723	1	3	31/07/2026 14:04:08	01/08/2026 05:50:00	Interna-Não programada-Próprias do sistema-Falha de material ou equipamento	13800	27	58653	425,64	Ch. Fusível	Base Fusível
4032	383	07	2026	13041	GXD04	GXD	0029251761	1	3	31/07/2026 14:07:45	31/07/2026 16:20:00	Interna-Não programada-Próprias do sistema-Falha de material ou equipamento	220	2	51776	4,41	Trafo BT	Estação Transformadora
4033	383	07	2026	13093	VDP10	VDP	0029251807	1	3	31/07/2026 14:12:15	01/08/2026 14:34:53	Interna-Não programada-Próprias do sistema-Falha de material ou equipamento	220	2	50529	48,75	Trafo BT	Estação Transformadora
4034	383	07	2026	13066	PAR01	PAR	0029251833	1	3	31/07/2026 14:14:11	31/07/2026 16:27:00	Interna-Não programada-Próprias do sistema-Falha de material ou equipamento	220	1	68284	2,21	Trafo BT	Estação Transformadora
4035	383	07	2026	13021	AVI07	AVI	0029251855	1	3	30/07/2026 21:14:55	01/08/2026 15:10:35	Interna-Não programada-Meio ambiente-Árvore ou Vegetação	13800	23	36842	964,34	Ch. Fusível	Base Fusível
4036	383	07	2026	17187	VIV04	VIV	0029255075	1	3	30/07/2026 22:37:33	01/08/2026 15:00:00	Interna-Não programada-Próprias do sistema-Falha de material ou equipamento	220	2	33092	80,75	Trafo BT	Estação Transformadora
4037	383	07	2026	13093	VDP05	VDP	0029255077	1	3	31/07/2026 17:02:48	01/08/2026 15:38:49	Interna-Não programada-Próprias do sistema-Falha de material ou equipamento	220	1	50529	22,60	Trafo BT	Estação Transformadora
4038	383	07	2026	13031	CEL08	CEL	0029255097	1	3	31/07/2026 17:04:21	01/08/2026 07:55:29	Interna-Não programada-Meio ambiente-Árvore ou Vegetação	13800	299	44928	4.440,81	Ch. Fusível	Base Fusível
4039	383	07	2026	13066	PAR13	PAR	0029255153	1	3	31/07/2026 17:10:02	01/08/2026 00:47:00	Interna-Não programada-Meio ambiente-Árvore ou Vegetação	13800	6	68284	45,70	FUSIBLELS	
4040	383	07	2026	17188	ARS01	ARS	0029255177	1	3	31/07/2026 17:11:33	31/07/2026 20:15:00	Interna-Não programada-Próprias do sistema-Não identificada	13800	33	33716	100,90	Ch. Fusível	Base Fusível
4041	383	07	2026	13041	GXD03	GXD	0029255207	1	3	31/07/2026 17:14:02	31/07/2026 19:35:00	Interna-Não programada-Próprias do sistema-Não identificada	13800	33	51776	77,53	Ch. Fusível	Base Fusível
4042	383	07	2026	13057	PTM01	PTM	0029255213	1	3	31/07/2026 10:07:59	01/08/2026 19:28:00	Interna-Não programada-Meio ambiente-Árvore ou Vegetação	13800	8	39788	266,67	Ch. Fusível	Base Fusível
4043	383	07	2026	13041	13P	GXD	0029255225	1	3	31/07/2026 17:15:22	31/07/2026 18:51:00	Interna-Não programada-Próprias do sistema-Falha de material ou equipamento	13800	169	51776	269,37	FUSIBLELS	
4044	383	07	2026	13093	VDP03	VDP	0029255229	1	3	31/07/2026 17:15:37	31/07/2026 23:50:00	Interna-Não programada-Próprias do sistema-Falha de material ou equipamento	13800	67	50529	440,39	Ch. Fusível	Base Fusível
4045	383	07	2026	13046	INO01	INO	0029255237	1	3	31/07/2026 17:16:23	01/08/2026 03:45:00	Interna-Não programada-Meio ambiente-Árvore ou Vegetação	13800	63	55257	660,05	Ch. Fusível	Base Fusível
4046	383	07	2026	13066	PAR01	PAR	0029255249	1	3	31/07/2026 17:17:36	02/08/2026 00:30:00	Interna-Não programada-Próprias do sistema-Falha de material ou equipamento	220	2	68284	62,41	Trafo BT	Estação Transformadora
4047	383	07	2026	13046	INO07	INO	0029255295	1	3	31/07/2026 17:20:36	31/07/2026 23:20:00	Interna-Não programada-Próprias do sistema-Não identificada	220	37	55257	221,63	Trafo BT	Estação Transformadora
4048	383	07	2026	13046	INO07	INO	0029253915	1	3	31/07/2026 08:32:43	31/07/2026 16:34:00	Interna-Não programada-Meio ambiente-Árvore ou Vegetação	13800	123	55257	986,63	FUSIBLELS	
4049	383	07	2026	17188	ARS11	ARS	0029253991	1	3	31/07/2026 15:27:44	01/08/2026 08:50:00	Interna-Não programada-Próprias do sistema-Falha de material ou equipamento	220	2	33716	34,74	Trafo BT	Estação Transformadora
4050	383	07	2026	13045	ING12	ING	0029255815	1	3	31/07/2026 18:00:16	01/08/2026 19:46:55	Interna-Não programada-Próprias do sistema-Falha de material ou equipamento	220	1	38530	25,78	Trafo BT	Estação Transformadora
4051	383	07	2026	13068	PIN06	PIN	0029255825	1	3	31/07/2026 18:00:39	02/08/2026 16:17:00	Interna-Não programada-Próprias do sistema-Falha de material ou equipamento	13800	22	45718	1.018,00	Ch. Fusível	Base Fusível
4052	383	07	2026	13088	TAM10	TAM	0029255865	1	3	30/07/2026 10:44:23	31/07/2026 22:04:31	Interna-Não programada-Próprias do sistema-Falha de material ou equipamento	220	5	47070	176,68	Trafo BT	Estação Transformadora
4053	383	07	2026	13046	INO02	INO	0029255911	1	3	31/07/2026 18:08:50	02/08/2026 16:04:39	Interna-Não programada-Próprias do sistema-Falha de material ou equipamento	220	1	55257	45,93	Trafo BT	Estação Transformadora
4054	383	07	2026	16387	JAC05	JAC	0029255921	1	3	31/07/2026 18:09:40	02/08/2026 13:18:59	Interna-Não programada-Meio ambiente-Árvore ou Vegetação	13800	4	22576	172,62	Ch. Fusível	Base Fusível
4055	383	07	2026	17209	MPA16	MPA	0029250453	1	3	31/07/2026 13:05:08	01/08/2026 11:29:37	Interna-Não programada-Próprias do sistema-Falha de material ou equipamento	220	1	27825	22,41	Trafo BT	Estação Transformadora
4056	383	07	2026	13093	VDP10	VDP	0029250931	1	3	31/07/2026 13:08:03	31/07/2026 15:23:02	Interna-Não programada-Próprias do sistema-Falha de material ou equipamento	220	1	50529	2,25	Trafo BT	Estação Transformadora
4057	383	07	2026	17188	ARS03	ARS	0029250959	1	3	31/07/2026 13:11:06	31/07/2026 16:23:00	Interna-Não programada-Próprias do sistema-Não identificada	13800	66	33716	211,09	Ch. Fusível	Base Fusível
4058	383	07	2026	13089	TAG03	TAG	0029250961	1	3	31/07/2026 13:11:27	01/08/2026 09:18:30	Interna-Não programada-Próprias do sistema-Não identificada	220	1	12237	20,12	Trafo BT	Estação Transformadora
4059	383	07	2026	13057	PTI01	PTI	0029250969	1	3	31/07/2026 13:11:58	01/08/2026 04:48:01	Interna-Não programada-Próprias do sistema-Falha de material ou equipamento	220	1	39788	15,60	Trafo BT	Estação Transformadora
4060	383	07	2026	13079	SCS06	SCS	0029250977	1	3	31/07/2026 13:12:40	01/08/2026 15:30:00	Interna-Não programada-Próprias do sistema-Falha de material ou equipamento	220	1	33811	26,29	Trafo BT	Estação Transformadora
4061	383	07	2026	13046	INO08	INO	0029250989	1	3	31/07/2026 13:14:09	31/07/2026 20:10:00	Interna-Não programada-Próprias do sistema-Falha de material ou equipamento	220	1	55257	6,93	Trafo BT	Estação Transformadora
4062	383	07	2026	13046	INO07	INO	0029251045	1	3	31/07/2026 13:16:28	01/08/2026 13:22:30	Interna-Não programada-Meio ambiente-Árvore ou Vegetação	13800	7	55257	168,70	Ch. Fusível	Base Fusível
4063	383	07	2026	13015	ALC09	ALC	0029251089	1	3	31/07/2026 13:21:08	01/08/2026 16:32:48	Interna-Não programada-Próprias do sistema-Falha de material ou equipamento	220	9	58653	244,75	Trafo BT	Estação Transformadora
4064	383	07	2026	13068	PIN05	PIN	0029251111	1	3	31/07/2026 13:22:39	31/07/2026 15:27:50	Interna-Não programada-Próprias do sistema-Falha de material ou equipamento	220	1	45718	2,09	Trafo BT	Estação Transformadora
4065	383	07	2026	16392	PAP02	PAP	0029251177	1	3	31/07/2026 12:32:32	02/08/2026 15:14:39	Interna-Não programada-Próprias do sistema-Falha de material ou equipamento	13800	10	15647	507,02	Ch. Fusível	Base Fusível
4066	383	07	2026	13041	GXD11	GXD	0029251259	1	3	31/07/2026 13:28:38	01/08/2026 15:37:40	Interna-Não programada-Próprias do sistema-Falha de material ou equipamento	220	44	51776	1.150,62	Trafo BT	Estação Transformadora
4067	383	07	2026	13051	ITO02	ITO	0029251261	1	3	31/07/2026 13:28:48	01/08/2026 16:40:00	Interna-Não programada-Meio ambiente-Árvore ou Vegetação	13800	25	12758	679,67	Ch. Fusível	Base Fusível
4068	383	07	2026	13093	VDP06	VDP	0029251285	1	3	31/07/2026 13:30:43	31/07/2026 21:40:13	Interna-Não programada-Próprias do sistema-Falha de material ou equipamento	220	1	50529	8,16	Trafo BT	Estação Transformadora
4069	383	07	2026	13046	INO07	INO	0029251327	1	3	31/07/2026 13:32:00	02/08/2026 10:11:00	Interna-Não programada-Próprias do sistema-Falha de material ou equipamento	220	1	55257	44,65	Trafo BT	Estação Transformadora
4070	383	07	2026	13051	ITO03	ITO	0029251329	1	3	31/07/2026 13:33:08	31/07/2026 15:35:58	Interna-Não programada-Próprias do sistema-Não identificada	13800	11	12758	22,52	Ch. Fusível	Base Fusível
4071	383	07	2026	13050	ITB04	ITB	0029251351	1	3	31/07/2026 13:34:51	01/08/2026 13:46:09	Interna-Não programada-Próprias do sistema-Falha de material ou equipamento	220	1	20392	24,19	Trafo BT	Estação Transformadora
4072	383	07	2026	13050	ITB04	ITB	0029251359	1	3	30/07/2026 20:20:02	31/07/2026 17:11:08	Interna-Não programada-Próprias do sistema-Falha de material ou equipamento	220	10	20392	208,52	Trafo BT	Estação Transformadora
4073	383	07	2026	13050	ITB04	ITB	0029251359	1	3	31/07/2026 16:40:00	31/07/2026 17:11:08	Interna-Não programada-Próprias do sistema-Falha de material ou equipamento	220	21	20392	10,90		
4074	383	07	2026	13050	ITB01	ITB	0029251371	1	3	31/07/2026 13:36:57	01/08/2026 11:21:00	Interna-Não programada-Meio ambiente-Árvore ou Vegetação	13800	1	20392	21,73	Ch. Fusível	Base Fusível
4075	383	07	2026	13050	ITB04	ITB	0029251385	1	3	31/07/2026 13:38:26	01/08/2026 12:21:50	Interna-Não programada-Meio ambiente-Árvore ou Vegetação	220	7	20392	159,06	Trafo BT	Estação Transformadora
4076	383	07	2026	13067	PRM01	PRM	0029251389	1	3	31/07/2026 13:39:00	01/08/2026 09:50:00	Interna-Não programada-Meio ambiente-Árvore ou Vegetação	13800	11	15515	222,02	FUSIBLELS	
4077	383	07	2026	13051	ITO01	ITO	0029251511	1	3	31/07/2026 13:46:21	31/07/2026 15:10:00	Interna-Não programada-Próprias do sistema-Falha de material ou equipamento	220	1	12758	1,39	Trafo BT	Estação Transformadora
4078	383	07	2026	13058	MAR01	MAR	0029251523	1	3	31/07/2026 13:47:13	31/07/2026 15:33:00	Interna-Não programada-Próprias do sistema-Falha de material ou equipamento	220	1	60819	1,76	Trafo BT	Estação Transformadora
4079	383	07	2026	13066	PAR01	PAR	0029251567	1	3	31/07/2026 13:50:17	01/08/2026 15:45:00	Interna-Não programada-Próprias do sistema-Falha de material ou equipamento	220	1	68284	25,91	Trafo BT	Estação Transformadora
4080	383	07	2026	17209	MPA03	MPA	0029251593	1	3	31/07/2026 13:51:43	01/08/2026 17:22:07	Interna-Não programada-Próprias do sistema-Falha de material ou equipamento	220	1	27825	27,51	Trafo BT	Estação Transformadora
4081	383	07	2026	13074	RBN04	RBN	0029251595	1	3	31/07/2026 13:51:44	01/08/2026 02:05:50	Interna-Não programada-Meio ambiente-Árvore ou Vegetação	220	24	19715	293,64	Trafo BT	Estação Transformadora
4082	383	07	2026	13068	PIN11	PIN	0029251639	1	3	31/07/2026 13:55:24	01/08/2026 02:00:00	Interna-Não programada-Próprias do sistema-Não identificada	220	110	45718	1.328,43	Trafo BT	Estação Transformadora
4083	383	07	2026	13060	MUR01	MUR	0029251641	1	3	31/07/2026 13:56:25	01/08/2026 05:54:26	Interna-Não programada-Meio ambiente-Árvore ou Vegetação	13800	48	35452	766,41	DISMANLS	
4084	383	07	2026	13060	MUR01	MUR	0029251673	1	3	31/07/2026 14:00:28	01/08/2026 02:20:00	Interna-Não programada-Meio ambiente-Árvore ou Vegetação	13800	39	35452	480,70	Ch. Fusível	Base Fusível
4085	383	07	2026	16387	JAC02	JAC	0029251689	1	3	31/07/2026 14:01:24	02/08/2026 16:27:13	Interna-Não programada-Meio ambiente-Árvore ou Vegetação	220	9	22576	453,87	Trafo BT	Estação Transformadora
4086	383	07	2026	13093	VDP03	VDP	0029251695	1	3	31/07/2026 14:02:18	31/07/2026 17:30:36	Interna-Não programada-Próprias do sistema-Falha de material ou equipamento	220	2	50529	6,94	Trafo BT	Estação Transformadora
4087	383	07	2026	13051	ITO01	ITO	0029251895	1	3	31/07/2026 14:19:37	31/07/2026 18:06:00	Interna-Não programada-Próprias do sistema-Falha de material ou equipamento	220	1	12758	3,77	Trafo BT	Estação Transformadora
4088	383	07	2026	13068	PIN11	PIN	0029251901	1	3	31/07/2026 14:19:56	01/08/2026 11:10:37	Interna-Não programada-Próprias do sistema-Não identificada	13800	86	45718	1.792,65	Ch. Fusível	Base Fusível
4089	383	07	2026	13051	ITO01	ITO	0029251919	1	3	31/07/2026 14:21:39	31/07/2026 16:45:00	Interna-Não programada-Próprias do sistema-Falha de material ou equipamento	220	1	12758	2,39	Trafo BT	Estação Transformadora
4090	383	07	2026	16391	NVS02	NVS	0029251929	1	3	31/07/2026 14:21:49	31/07/2026 16:50:00	Interna-Não programada-Próprias do sistema-Falha de material ou equipamento	220	1	25112	2,47	Trafo BT	Estação Transformadora
4091	383	07	2026	13093	VDP06	VDP	0029252043	1	3	31/07/2026 14:29:04	31/07/2026 20:50:00	Interna-Não programada-Meio ambiente-Árvore ou Vegetação	220	17	50529	107,93	Trafo BT	Estação Transformadora
4092	383	07	2026	13041	GXD12	GXD	0029252049	1	3	31/07/2026 14:29:52	31/07/2026 23:50:00	Interna-Não programada-Meio ambiente-Árvore ou Vegetação	13800	70	51776	653,49	Ch. Fusível	Base Fusível
4093	383	07	2026	13066	PAR06	PAR	0029252113	1	3	31/07/2026 14:35:09	31/07/2026 16:55:00	Interna-Não programada-Próprias do sistema-Não identificada	13800	101	68284	235,41	Ch. Fusível	Base Fusível
4094	383	07	2026	13046	INO03	INO	0029252193	1	3	30/07/2026 10:52:30	31/07/2026 14:50:00	Interna-Não programada-Próprias do sistema-Não identificada	13800	50	55257	1.397,92	Ch. Fusível	Base Fusível

Item	Agente	Mês_Competencia	Ano_Competencia	Código Conjunto	Alimentador	Subestação	Número Ordem Interrupção	Tipo Interrupção	Código Motivo Expurgo	Data Hora Início Interrupção	Data Hora Fim Interrupção	Fato Gerador	Nível de Tensão	Qtd. Consumidoras Atingidas	Qtd. Consumidores Conjunto	CHI	Dispositivo	Elemento Responsável
4095	383	07	2026	13021	AVI08	AVI	0029252199	1	3	31/07/2026 14:41:38	01/08/2026 11:20:58	Interna-Não programada-Meio ambiente-Árvore ou Vegetação	13800	12	36842	247,87	Ch. Fusivel	Base Fusivel
4096	383	07	2026	13031	CEL12	CEL	0029253257	1	3	31/07/2026 14:47:44	02/08/2026 11:51:28	Interna-Não programada-Próprias do sistema-Falha de material ou equipamento	220	37	44928	1.667,30	Trafo BT	Estação Transformadora
4097	383	07	2026	13058	MAR03	MAR	0029253311	1	3	31/07/2026 14:50:55	01/08/2026 12:49:00	Interna-Não programada-Próprias do sistema-Falha de material ou equipamento	220	1	60819	21,97	Trafo BT	Estação Transformadora
4098	383	07	2026	13041	GXD11	GXD	0029253329	1	3	31/07/2026 14:52:20	31/07/2026 17:40:00	Interna-Não programada-Meio ambiente-Árvore ou Vegetação	220	13	51776	36,33	Trafo BT	Estação Transformadora
4099	383	07	2026	13093	VDP05	VDP	0029253425	1	3	31/07/2026 14:56:39	31/07/2026 17:57:00	Interna-Não programada-Meio ambiente-Árvore ou Vegetação	13800	14	50529	42,08	Ch. Fusivel	Base Fusivel
4100	383	07	2026	13093	VDP05	VDP	0029253425	1	3	31/07/2026 17:42:00	31/07/2026 17:57:00	Interna-Não programada-Meio ambiente-Árvore ou Vegetação	13800	5	50529	1,25		
4101	383	07	2026	13051	ITO02	ITO	0029253467	1	3	31/07/2026 15:00:37	31/07/2026 17:33:22	Interna-Não programada-Próprias do sistema-Falha de material ou equipamento	220	1	12758	2,55	Trafo BT	Estação Transformadora
4102	383	07	2026	13053	ITI04	ITI	0029253513	1	3	31/07/2026 15:01:15	31/07/2026 16:40:00	Interna-Não programada-Próprias do sistema-Falha de material ou equipamento	220	1	22389	1,65	Trafo BT	Estação Transformadora
4103	383	07	2026	16394	RSD02	RSD	0029253519	1	3	31/07/2026 15:02:19	31/07/2026 15:45:00	Interna-Não programada-Próprias do sistema-Falha de material ou equipamento	220	1	63964	0,71	Trafo BT	Estação Transformadora
4104	383	07	2026	13074	RBN05	RBN	0029253531	1	3	30/07/2026 20:38:46	01/08/2026 12:27:20	Interna-Não programada-Próprias do sistema-Falha de material ou equipamento	220	87	19715	3.463,42	Trafo BT	Estação Transformadora
4105	383	07	2026	13058	MAR09	MAR	0029253547	1	3	31/07/2026 15:03:42	31/07/2026 17:40:00	Interna-Não programada-Meio ambiente-Árvore ou Vegetação	13800	19	60819	49,50	Ch. Fusivel	Base Fusivel
4106	383	07	2026	13067	PRM01	PRM	0029253553	1	3	31/07/2026 15:04:07	01/08/2026 11:35:49	Interna-Não programada-Próprias do sistema-Falha de material ou equipamento	220	66	15515	1.354,87	Trafo BT	Estação Transformadora
4107	383	07	2026	13068	PIN04	PIN	0029254023	1	3	31/07/2026 15:30:07	02/08/2026 02:25:00	Interna-Não programada-Próprias do sistema-Falha de material ou equipamento	220	15	45718	523,72	Trafo BT	Estação Transformadora
4108	383	07	2026	13042	ICA11	ICA	0029254085	1	3	31/07/2026 15:37:27	31/07/2026 16:50:00	Interna-Não programada-Próprias do sistema-Não identificada	13800	261	45892	315,59	Ch. Fusivel	Base Fusivel
4109	383	07	2026	13016	ANG04	ANG	0029254113	1	3	31/07/2026 15:39:13	31/07/2026 17:27:00	Interna-Não programada-Próprias do sistema-Não identificada	220	49	43007	88,02	Trafo BT	Estação Transformadora
4110	383	07	2026	13093	VDP06	VDP	0029254131	1	3	31/07/2026 15:40:02	31/07/2026 21:52:33	Interna-Não programada-Próprias do sistema-Falha de material ou equipamento	220	2	50529	12,42	Trafo BT	Estação Transformadora
4111	383	07	2026	13093	VDP06	VDP	0029254131	1	3	31/07/2026 21:30:00	31/07/2026 21:52:33	Interna-Não programada-Próprias do sistema-Falha de material ou equipamento	220	3	50529	1,13		
4112	383	07	2026	13050	ITB02	ITB	0029254137	1	3	31/07/2026 15:40:17	01/08/2026 10:14:00	Interna-Não programada-Próprias do sistema-Falha de material ou equipamento	220	1	20392	18,56	Trafo BT	Estação Transformadora
4113	383	07	2026	17189	ZSL03	ZSL	0029254151	1	3	31/07/2026 15:41:23	01/08/2026 10:06:35	Interna-Não programada-Próprias do sistema-Falha de material ou equipamento	220	1	31264	18,42	Trafo BT	Estação Transformadora
4114	383	07	2026	13066	PAR03	PAR	0029254177	1	3	31/07/2026 15:42:48	01/08/2026 12:26:00	Interna-Não programada-Próprias do sistema-Falha de material ou equipamento	220	1	68284	20,72	Trafo BT	Estação Transformadora
4115	383	07	2026	13042	ICA09	ICA	0029254247	1	3	31/07/2026 15:47:42	01/08/2026 09:49:18	Interna-Não programada-Próprias do sistema-Falha de material ou equipamento	220	1	45892	18,03	Trafo BT	Estação Transformadora
4116	383	07	2026	13045	ING10	ING	0029254249	1	3	31/07/2026 15:47:45	01/08/2026 23:44:54	Interna-Não programada-Próprias do sistema-Falha de material ou equipamento	220	2	38530	63,90	Trafo BT	Estação Transformadora
4117	383	07	2026	13046	INO08	INO	0029254259	1	3	31/07/2026 15:49:01	01/08/2026 16:21:12	Interna-Não programada-Próprias do sistema-Falha de material ou equipamento	220	1	55257	24,54	Trafo BT	Estação Transformadora
4118	383	07	2026	13079	SCS04	SCS	0029254285	1	3	31/07/2026 15:51:15	02/08/2026 01:19:11	Interna-Não programada-Próprias do sistema-Falha de material ou equipamento	220	1	33811	33,47	Trafo BT	Estação Transformadora
4119	383	07	2026	17209	MPA16	MPA	0029254331	1	3	31/07/2026 15:54:23	01/08/2026 10:49:00	Interna-Não programada-Meio ambiente-Árvore ou Vegetação	13800	14	27825	264,74	Ch. Fusivel	Base Fusivel
4120	383	07	2026	13066	PAR01	PAR	0029254333	1	3	31/07/2026 15:54:47	01/08/2026 15:41:00	Interna-Não programada-Próprias do sistema-Falha de material ou equipamento	220	1	68284	23,77	Trafo BT	Estação Transformadora
4121	383	07	2026	13068	PIN05	PIN	0029254345	1	3	31/07/2026 15:55:30	01/08/2026 00:41:54	Interna-Não programada-Próprias do sistema-Falha de material ou equipamento	220	2	45718	17,55	Trafo BT	Estação Transformadora
4122	383	07	2026	13042	ICA01	ICA	0029254349	1	3	31/07/2026 15:55:48	01/08/2026 19:10:00	Interna-Não programada-Próprias do sistema-Falha de material ou equipamento	220	6	45892	163,42	Trafo BT	Estação Transformadora
4123	383	07	2026	13093	VDP08	VDP	0029254355	1	3	31/07/2026 15:56:11	01/08/2026 12:45:00	Interna-Não programada-Próprias do sistema-Falha de material ou equipamento	220	1	50529	20,81	Trafo BT	Estação Transformadora
4124	383	07	2026	17209	MPA15	MPA	0029254379	1	3	31/07/2026 15:53:33	01/08/2026 03:55:00	Interna-Não programada-Meio ambiente-Árvore ou Vegetação	13800	2	27825	24,05	Ch. Fusivel	Base Fusivel
4125	383	07	2026	13045	ING07	ING	0029254385	1	3	31/07/2026 15:57:41	02/08/2026 09:02:40	Interna-Não programada-Próprias do sistema-Falha de material ou equipamento	220	1	38530	41,08	Trafo BT	Estação Transformadora
4126	383	07	2026	13041	GXD04	GXD	0029254393	1	3	31/07/2026 15:58:27	31/07/2026 19:38:19	Interna-Não programada-Próprias do sistema-Falha de material ou equipamento	13800	39	51776	142,91	TRAMOMT	
4127	383	07	2026	13057	PTI01	PTI	0029254421	1	3	31/07/2026 16:01:06	31/07/2026 18:40:00	Interna-Não programada-Próprias do sistema-Falha de material ou equipamento	13800	173	39788	458,16	Ch. Fusivel	Base Fusivel
4128	383	07	2026	13057	PTI01	PTI	0029254421	1	3	31/07/2026 18:11:00	31/07/2026 18:40:00	Interna-Não programada-Próprias do sistema-Falha de material ou equipamento	13800	11	39788	5,32		
4129	383	07	2026	13031	CEL18	CEL	0029254427	1	3	31/07/2026 16:01:25	02/08/2026 09:15:50	Interna-Não programada-Próprias do sistema-Falha de material ou equipamento	220	1	44928	41,24	Trafo BT	Estação Transformadora
4130	383	07	2026	13093	VDP05	VDP	0029254461	1	3	31/07/2026 09:28:18	01/08/2026 15:23:11	Interna-Não programada-Meio ambiente-Descarga Atmosférica	13800	15	50529	448,72	Ch. Fusivel	Base Fusivel
4131	383	07	2026	13046	INO10	INO	0029254503	1	3	31/07/2026 16:05:33	31/07/2026 20:03:00	Interna-Não programada-Próprias do sistema-Não identificada	220	39	55257	154,34	Trafo BT	Estação Transformadora
4132	383	07	2026	17188	ARS01	ARS	0029254563	1	3	31/07/2026 16:10:27	02/08/2026 11:34:35	Interna-Não programada-Próprias do sistema-Falha de material ou equipamento	13800	7	33716	303,82	Ch. Fusivel	Base Fusivel
4133	383	07	2026	13016	ANG07	ANG	0029254581	1	3	31/07/2026 16:11:12	01/08/2026 00:05:40	Interna-Não programada-Próprias do sistema-Falha de material ou equipamento	13800	118	43007	933,12	Religador	Religadora Automática
4134	383	07	2026	13016	ANG07	ANG	0029254581	1	3	31/07/2026 16:11:12	01/08/2026 00:06:13	Interna-Não programada-Próprias do sistema-Falha de material ou equipamento	13800	6	43007	47,50	DISMANLS	
4135	383	07	2026	13016	ANG07	ANG	0029254581	1	3	31/07/2026 16:11:12	01/08/2026 00:06:13	Interna-Não programada-Próprias do sistema-Falha de material ou equipamento	13800	11	43007	87,09	DISMANLS	
4136	383	07	2026	13067	PRM04	PRM	0029254603	1	3	31/07/2026 16:14:10	31/07/2026 18:02:56	Interna-Não programada-Próprias do sistema-Falha de material ou equipamento	220	1	15515	1,81	Trafo BT	Estação Transformadora
4137	383	07	2026	13046	INO03	INO	0029254711	1	3	31/07/2026 16:26:54	01/08/2026 16:06:54	Interna-Não programada-Próprias do sistema-Falha de material ou equipamento	220	1	55257	23,67	Trafo BT	Estação Transformadora
4138	383	07	2026	13016	ANG03	ANG	0029254717	1	3	31/07/2026 16:27:15	31/07/2026 18:40:00	Interna-Não programada-Próprias do sistema-Falha de material ou equipamento	220	1	43007	2,21	Trafo BT	Estação Transformadora
4139	383	07	2026	13068	PIN08	PIN	0029254725	1	3	31/07/2026 16:28:00	01/08/2026 11:20:00	Interna-Não programada-Próprias do sistema-Não identificada	220	29	45718	547,13	Trafo BT	Estação Transformadora
4140	383	07	2026	17188	ARS06	ARS	0029254747	1	3	31/07/2026 16:29:27	31/07/2026 23:25:00	Interna-Não programada-Meio ambiente-Árvore ou Vegetação	13800	12	33716	83,11	Ch. Fusivel	Base Fusivel
4141	383	07	2026	13046	INO03	INO	0029254781	1	3	31/07/2026 16:33:42	01/08/2026 16:16:59	Interna-Não programada-Próprias do sistema-Falha de material ou equipamento	220	1	55257	23,72	Trafo BT	Estação Transformadora
4142	383	07	2026	16389	NSA03	NSA	0029254839	1	3	30/07/2026 12:43:13	31/07/2026 22:05:37	Interna-Não programada-Próprias do sistema-Falha de material ou equipamento	220	15	30540	500,60	Trafo BT	Estação Transformadora
4143	383	07	2026	13037	GAB15	GAB	0029254923	1	3	31/07/2026 16:47:07	01/08/2026 14:11:24	Interna-Não programada-Próprias do sistema-Falha de material ou equipamento	220	3	65033	64,21	Trafo BT	Estação Transformadora
4144	383	07	2026	17188	ARS03	ARS	0029254959	1	3	31/07/2026 14:54:25	01/08/2026 23:20:00	Interna-Não programada-Próprias do sistema-Falha de material ou equipamento	13800	60	33716	1.945,58	Ch. Fusivel	Base Fusivel
4145	383	07	2026	17188	ARS03	ARS	0029254959	1	3	31/07/2026 14:54:25	31/07/2026 17:17:13	Interna-Não programada-Próprias do sistema-Falha de material ou equipamento	13800	6	33716	14,28	Ch. Fusivel	Base Fusivel
4146	383	07	2026	13031	CEL05	CEL	0029254975	1	3	31/07/2026 16:52:01	01/08/2026 06:24:00	Interna-Não programada-Próprias do sistema-Falha de material ou equipamento	13800	124	44928	1.678,10	FUSIBLELS	
4147	383	07	2026	13031	CEL05	CEL	0029254975	1	3	31/07/2026 16:52:02	01/08/2026 06:05:00	Interna-Não programada-Próprias do sistema-Falha de material ou equipamento	13800	27	44928	356,83	FUSIBLELS	
4148	383	07	2026	13057	PTM01	PTM	0029254995	1	3	31/07/2026 16:54:17	01/08/2026 03:14:55	Interna-Não programada-Meio ambiente-Árvore ou Vegetação	13800	196	39788	2.027,40	Ch. Fusivel	Base Fusivel
4149	383	07	2026	13066	PAR03	PAR	0029255025	1	3	31/07/2026 16:57:13	01/08/2026 15:00:00	Interna-Não programada-Próprias do sistema-Falha de material ou equipamento	220	1	68284	22,05	Trafo BT	Estação Transformadora
4150	383	07	2026	13046	INO05	INO	0029255033	1	3	31/07/2026 16:57:49	01/08/2026 14:54:00	Interna-Não programada-Próprias do sistema-Não identificada	220	116	55257	2.544,62	Trafo BT	Estação Transformadora
4151	383	07	2026	13067	PRM01	PRM	0029255563	1	3	31/07/2026 17:38:51	31/07/2026 22:40:00	Interna-Não programada-Próprias do sistema-Não identificada	220	10	15515	50,19	Trafo BT	Estação Transformadora
4152	383	07	2026	17209	MPA16	MPA	0029255617	1	3	31/07/2026 14:41:22	31/07/2026 20:14:00	Interna-Não programada-Próprias do sistema-Falha de material ou equipamento	13800	91	27825	504,49	Ch. Fusivel	Base Fusivel
4153	383	07	2026	13037	GAB08	GAB	0029255671	1	3	31/07/2026 17:46:44	01/08/2026 00:10:00	Interna-Não programada-Próprias do sistema-Não identificada	220	1	65033	6,39	Trafo BT	Estação Transformadora
4154	383	07	2026	13082	SLR02	SLR	0029255673	1	3	31/07/2026 17:46:52	01/08/2026 06:23:00	Interna-Não programada-Próprias do sistema-Falha de material ou equipamento	220	39	29220	491,49	Trafo BT	Estação Transformadora
4155	383	07	2026	17209	MPA01	MPA	0029255685	1	3	31/07/2026 17:47:57	31/07/2026 21:51:00	Interna-Não programada-Meio ambiente-Árvore ou Vegetação	13800	67	27825	271,41	FUSIBLELS	
4156	383	07	2026	13066	PAR03	PAR	0029255691	1	3	31/07/2026 17:48:40	31/07/2026 22:00:00	Interna-Não programada-Próprias do sistema-Falha de material ou equipamento	13800	101	68284	423,08	Ch. Fusivel	Base Fusivel
4157	383	07	2026	13093	VDP05	VDP	0029255747	1	3	31/07/2026 17:53:35	31/07/2026 20:05:04	Interna-Não programada-Próprias do sistema-Não identificada	13800	71	50529	155,59	Ch. Fusivel	Base Fusivel
4158	383	07	2026	13089	TAG03	TAG	0029255755	1	3	31/07/2026 17:54:46	01/08/2026 14:56:00	Interna-Não programada-Próprias do sistema-Falha de material ou equipamento	220	1	12237	21,02	Trafo BT	Estação Transformadora
4159	383	07	2026	13067	PRM01	PRM	0029255769	1	3	31/07/2026 17:55:54	31/07/2026 20:10:00	Interna-Não programada-Próprias do sistema-Falha de material ou equipamento	220	3	15515	6,71	Trafo BT	Estação Transformadora
4160	383	07	2026	13016	ANG03	ANG	0029255771	1	3	31/07/2026 17:56:10	02/08/2026 18:03:42	Interna-Não programada-Próprias do sistema-Falha de material ou equipamento	220	2	43007	96,25	Trafo BT	Estação Transformadora
4161	383	07	2026	13051	ITO01	ITO	0029255787	1	3	31/07/2026 16:44:20	01/08/2026 15:26:00	Interna-Não programada-Próprias do sistema-Falha de material ou equipamento	220	14	12758	317,72	Trafo BT	Estação Transformadora
4162	383	07	2026	13046	INO09	INO	0029256039	1	3	31/07/2026 18:19:24	01/08/2026 04:11:24	Interna-Não programada-Próprias do sistema-Falha de material ou equipamento	13800	71	55257	700,53	Chave Faca	Chave Unipolar
4163	383	07	2026	13016	ANG06	ANG	0029256047	1	3	31/07/2026 18:20:02	01/08/2026 14:37:00	Interna-Não programada-Próprias do sistema-Falha de material ou equipamento	220	10	43007	202,83	Trafo BT	Estação Transformadora
4164	383	07	2026	13057	MAM02	MAM	0029256049	1	3	31/07/2026 18:20:12	01/08/2026 10:30:00	Interna-Não programada-Próprias do sistema-Falha de material ou equipamento	220	1	39788	16,16	Trafo BT	Estação Transformadora
4165	383	07	2026	13066	PAR06	PAR	0029256111	1	3	31/07/2026 18:24:48	02/08/2026 12:10:00	Interna-Não programada-Próprias do sistema-Falha de material ou equipamento	220	3	68284	125,26	Trafo BT	Estação Transformadora
4166	383	07	2026	13067	PRM01	PRM	0029256113	1	3	31/07/2026 18:24:51	31/07/2026 21:53:00	Interna-Não programada-Próprias do sistema-Falha de material ou equipamento	220	1	15515	3,47	Trafo BT	Estação Transformadora
4167	383	07	2026	17209	MPA03	MPA	0029256221	1	3	31/07/2026 18:35:05	01/08/2026 19:46:44	Interna-Não programada-Próprias do sistema-Falha de material ou equipamento	220	1	27825	25,19	Trafo BT	Estação Transformadora
4168	383	07	2026	13016	ANG05	ANG	0029256251	1	3	30/07/2026 00:40:32	30/07/2026 13:41:00	Interna-Não programada-Próprias do sistema-Falha de material ou equipamento	220	120	43007	1.560,93	Trafo BT	Estação Transformadora
4169	383	07	2026	13016	ANG05	ANG	0029256251	1	3	31/07/2026 17:26:59	01/08/2026 11:07:00	Interna-Não programada-Próprias do sistema-Falha de material ou equipamento	220	120	43007	2.120,03	Trafo BT	Estação Transformadora
4170	383	07	2026	13057	MAM02	MAM	0029256289	1	3	31/07/2026 18:40:29	01/08/2026 09:07:00	Interna-Não programada-Próprias do sistema-Não identificada	13800	1	39788	14,44	TRAMOMT	
4171	383	07	2026	13042	ICA09	ICA	0029256319	1	3	31/07/2026 18:47:00	01/08/2026 12:06:59	Interna-Não programada-Próprias do sistema-Falha de material ou equipamento	220	5	45892	86,67	Trafo BT	Estação Transformadora
4172	383	07	2026	13066	PAR04	PAR	0029256325	1	3	31/07/2026 18:47:59	01/08/2026 09:20:00	Interna-Não programada-Meio ambiente-Árvore ou Vegetação	13800	90	68284	1.308,03	Ch. Fusivel	Base Fusivel
4173	383	07	2026	16394	PRL03	PRL	0029256365	1	3	31/07/2026 18:53:41	01/08/2026 12:25:13	Interna-Não programada-Próprias do sistema-Falha de material ou equipamento	220	1	63964	17,53	Trafo BT	Estação Transformadora
4174	383	07	2026	16390	JAC01	JAC	0029256371	1	3	31/07/2026 18:50:18	01/08/2026 18:30:00	Interna-Não programada-Meio ambiente-Árvore ou Vegetação	13800	3	2587	70,99	Ch. Fusivel	Base Fusivel
4175	383	07	2026	16387	JAC05	JAC	0029256923	1	3	31/07/2026 19:58:10	01/08/2026 09:05:27	Interna-Não programada-Meio ambiente-Árvore ou Vegetação	13800	178	22576	2.335,61	Ch. Fusivel	Base Fusivel
4176	383	07	2026	13057	TAT01	TAT	0029257015	1	3	31/07/2026 20:09:01	01/08/2026 13:45:00	Interna-Não programada-Próprias do sistema-Falha de material ou equipamento	220	2	39788	35,20	Trafo BT	Estação Transformadora
4177	383	07	2026	13016	ANG03	ANG	0029257467	1	3	31/07/2026 20:33:10	01/08/2026 10:20:00	Interna-Não programada-Próprias do sistema-Não identificada	220	1	43007	13,78	Trafo BT	Estação Transformadora
4178	383	07	2026	13041	13P	GXD	0029257585	1	3	30/07/2026 22:51:59	01/08/2026 12:24:45	Interna-Não programada-Próprias do sistema-Não identificada	220	7	51776	262,82	Trafo BT	Estação Transformadora
4179	383	07	2026	13093	VDP10	VDP	0029258543	1	3	31/07/2026 12:06:37	01/08/2026 10:20:06	Interna-Não programada-Próprias do sistema-Falha de material ou equipamento	220	1	50529	22,22	Trafo BT	Estação Transformadora
4180	383	07	2026	13016	ANG07	ANG	0029259301	1	3	31/07/2026 08:40:09	01/08/2026 23:41:52	Interna-Não programada-Meio ambiente-Árvore ou Vegetação	13800	2	43007	78,06	Ch. Fusivel	Base Fusivel
4181	383	07	2026	13021	AVI08	AVI	0029259911	1	3	31/07/2026 07:39:14	01/08/2026 19:11:34	Interna-Não programada-Próprias do sistema-Não identificada	220	15	36842	533,08	Trafo BT	Estação Transformadora
4182	383	07	2026	13021	AVI07	AVI	0029260933	1	3	31/07/2026 10:06:12	01/08/2026 14:37:21	Interna-Não programada-Próprias do sistema-Falha de material ou equipamento	220	3	36842	85,56	Trafo BT	Estação Transformadora
4183	383	07	2026	13058	MAR02	MAR	0029261743	1	3	30/07/2026 00:00:00	01/08/2026 16:40:46	Interna-Não programada-Próprias do sistema-Falha de material ou equipamento	220	2	60819	129,36	Trafo BT	Estação Transformadora
4184	383	07	2026	13060	MUR01	MUR	0029263089	1	3	31/07/2026 13:43:38	01/08/2026 19:03:00	Interna-Não programada-Próprias do sistema-Falha de material ou equipamento	220	1	35452	29,32	Trafo BT	Estação Transformadora
4185	383	07	2026	13031	CEL15	CEL	0029264501	1	3	31/07/2026 09:40:52	02/08/2026 00:04:36	Interna-Não programada-Próprias do sistema-Falha de material ou equipamento	220	2	44928	76,79	Trafo BT	Estação Transformadora
4186	383	07	2026	13041	GXD04	GXD	0029264817	1	3	31/07/2026 14:41:01	01/08/2026 19:02:03	Interna-Não programada-Próprias do sistema-Falha de material ou equipamento	220	1	51776	28,35	Trafo BT	Estação Transformadora

Item	Agente	Mês_Competencia	Ano_Competencia	Código Conjunto	Alimentador	Subestação	Número Ordem Interrupção	Tipo Interrupção	Código Motivo Expurgo	Data Hora Início Interrupção	Data Hora Fim Interrupção	Fato Gerador	Nível de Tensão	Qtd. Consumidoras Atingidas	Qtd. Consumidores Conjunto	CHI	Dispositivo	Elemento Responsável
4187	383	07	2026	13041	GXD04	GXD	0029265917	1	3	31/07/2026 15:43:26	02/08/2026 00:17:44	Interna-Não programada-Próprias do sistema-Não identificada	220	23	51776	749,15	Trafo BT	Estação Transformadora
4188	383	07	2026	13068	PIN10	PIN	0029266575	1	3	31/07/2026 15:33:22	02/08/2026 06:20:31	Interna-Não programada-Meio ambiente-Árvore ou Vegetação	13800	91	45718	3.529,51	TRAMOMT	
4189	383	07	2026	16390	JAC01	JAC	0029266611	1	3	31/07/2026 15:23:46	02/08/2026 03:10:00	Interna-Não programada-Meio ambiente-Árvore ou Vegetação	13800	61	2587	2.182,00	Ch. Fusivel	Base Fusivel
4190	383	07	2026	13076	RDO04	RDO	0029274867	1	3	30/07/2026 18:06:09	04/08/2026 08:15:02	Interna-Não programada-Próprias do sistema-Falha de material ou equipamento	220	4	57440	440,59	Trafo BT	Estação Transformadora
4191	383	07	2026	13015	ALC16	ALC	0029275791	1	3	30/07/2026 22:52:22	03/08/2026 09:22:18	Interna-Não programada-Próprias do sistema-Falha de material ou equipamento	220	1	58653	82,50	Trafo BT	Estação Transformadora

ANEXO II Laudo meteorológico

Laudo Meteorológico de Evento Climático - ENEL RJ – 29/07/2026 a 31/07/2026.

Laudo das Condições Atmosféricas para o Evento de 29/07/2026 a 31/07/2026 na Área de Atuação da ENEL-RJ

GRUPO STORM

SUMÁRIO

1. **DESCRIÇÃO**
2. **ABRANGÊNCIA E DURAÇÃO**
3. **CLASSIFICAÇÃO COBRADE**
4. **EVIDÊNCIAS ENCONTRADAS NA MÍDIA**
5. **CONCLUSÃO**
6. **REFERÊNCIAS**
7. **RESPONSABILIDADES**

1. DESCRIÇÃO

O evento que ocorreu na área de atuação da Enel/RJ no período de 29 a 31/07/2026 foi causado por um sistema frontal atuando no estado do Rio de Janeiro. O sistema pode se ver visto na imagem no infravermelho com realce do satélite GOES-19 na Figura 1.

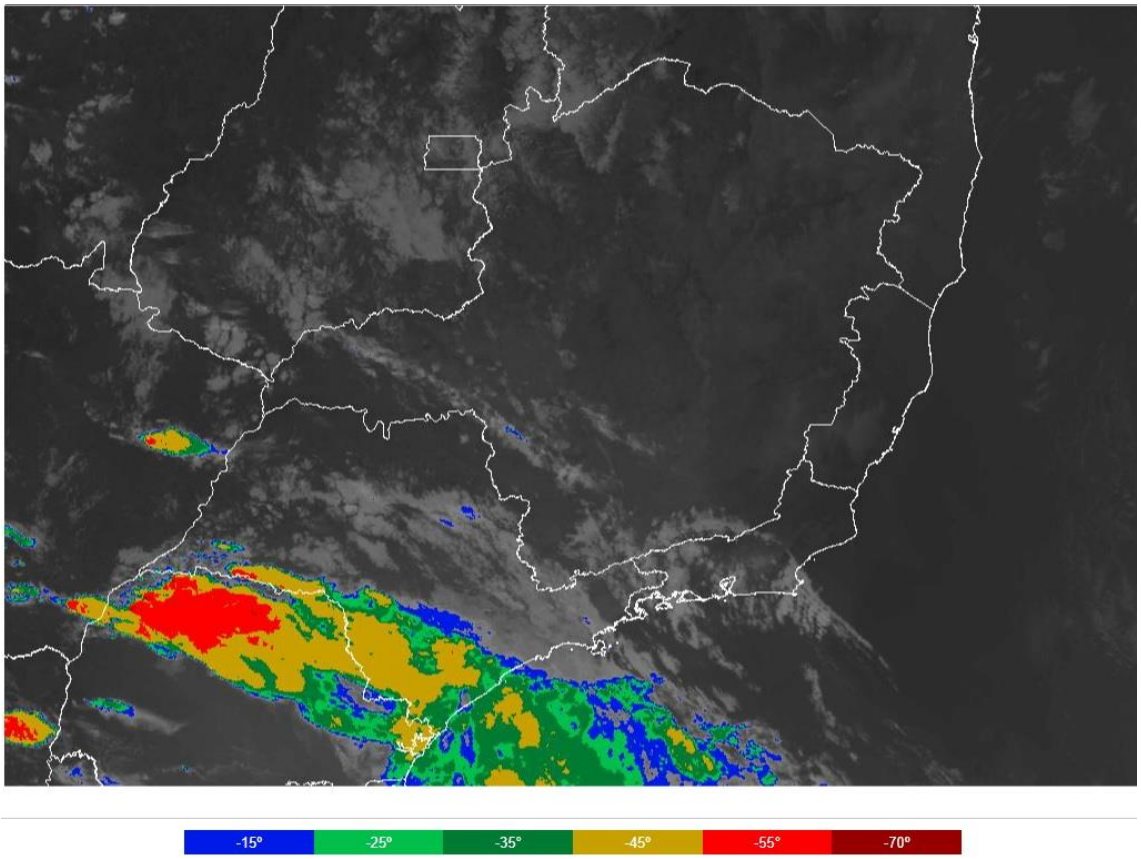

Figura 1 - Imagem de satélite no infravermelho com realce do satélite GOES-19 às 21:00 UT do dia 29/07/2026. As cores indicam diferentes temperaturas dos topos das nuvens.

Diferentes cores na imagem nas Figuras 1 referem-se a diferentes temperaturas de topo das nuvens, conforme indicado na figura, e equivalem a diferentes altitudes. Quanto menor a temperatura de topo, isto é, mais negativa, mais alta é o topo da nuvem.

Na região, durante o período deste relatório, a tempestade atingiu temperaturas de topo inferiores a -50°C equivalente à altura de 12 km.

2. ABRANGÊNCIA

A abrangência da tempestade pode ser avaliada pela ocorrência de precipitação e rajadas de vento (Figuras 2 e 3). Não houve registros de descargas atmosféricas.

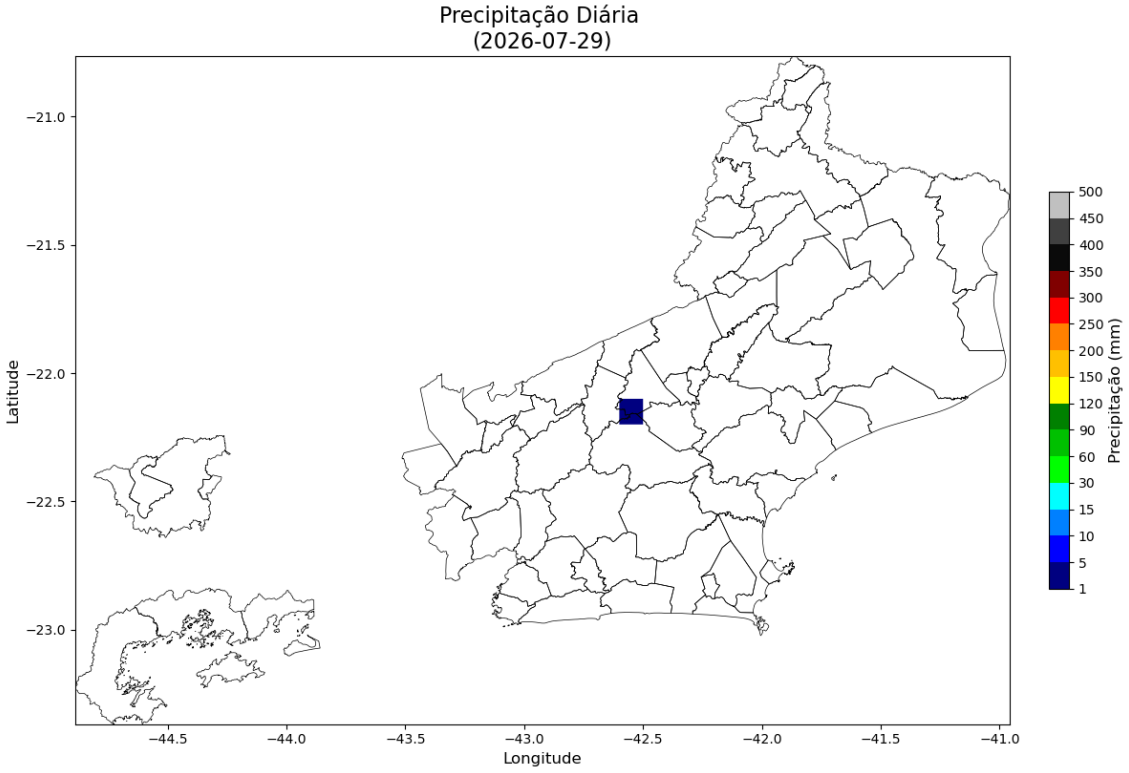

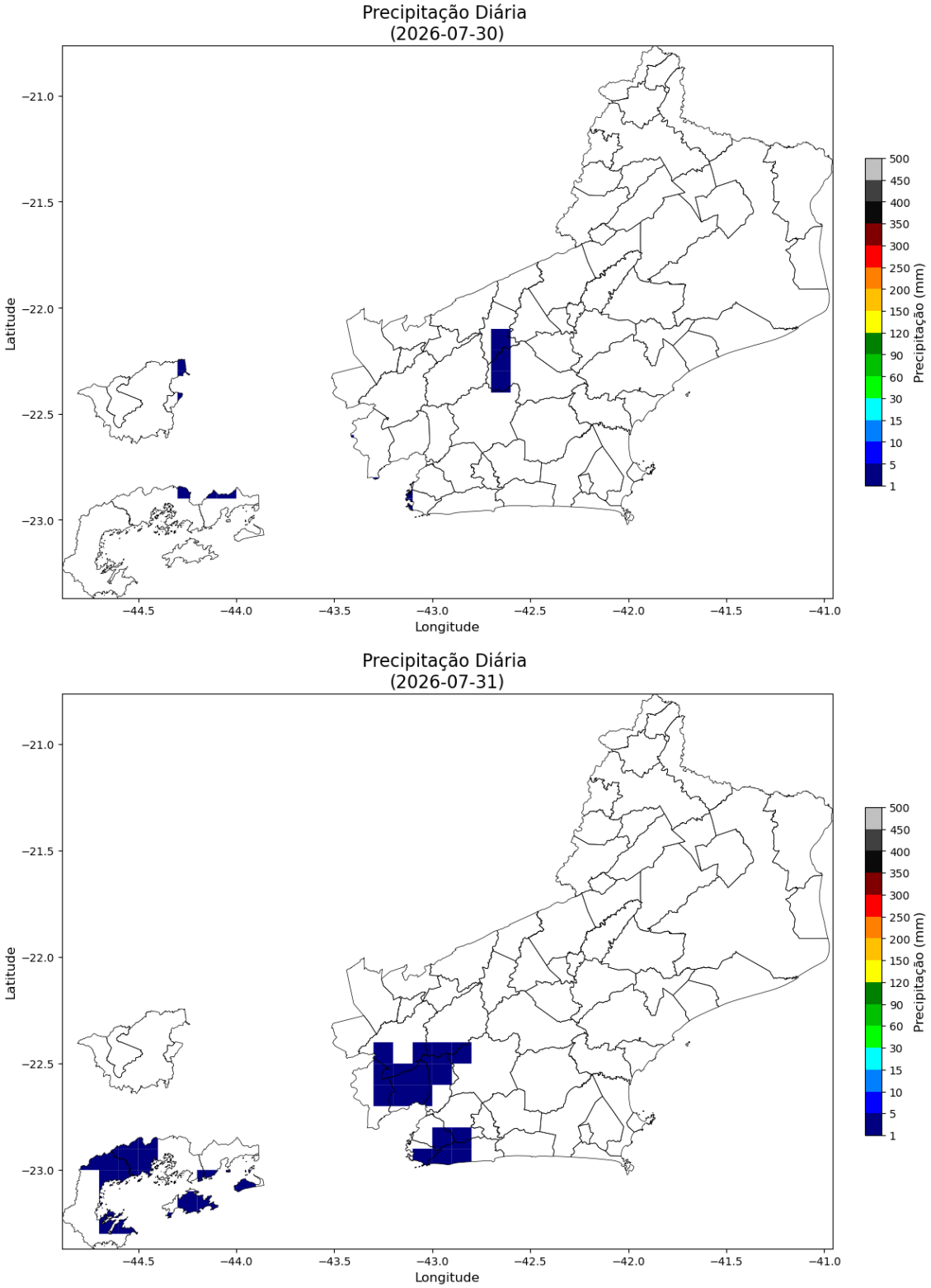

Figura 2 – Mapas de precipitação para os dias 29 a 31/07.

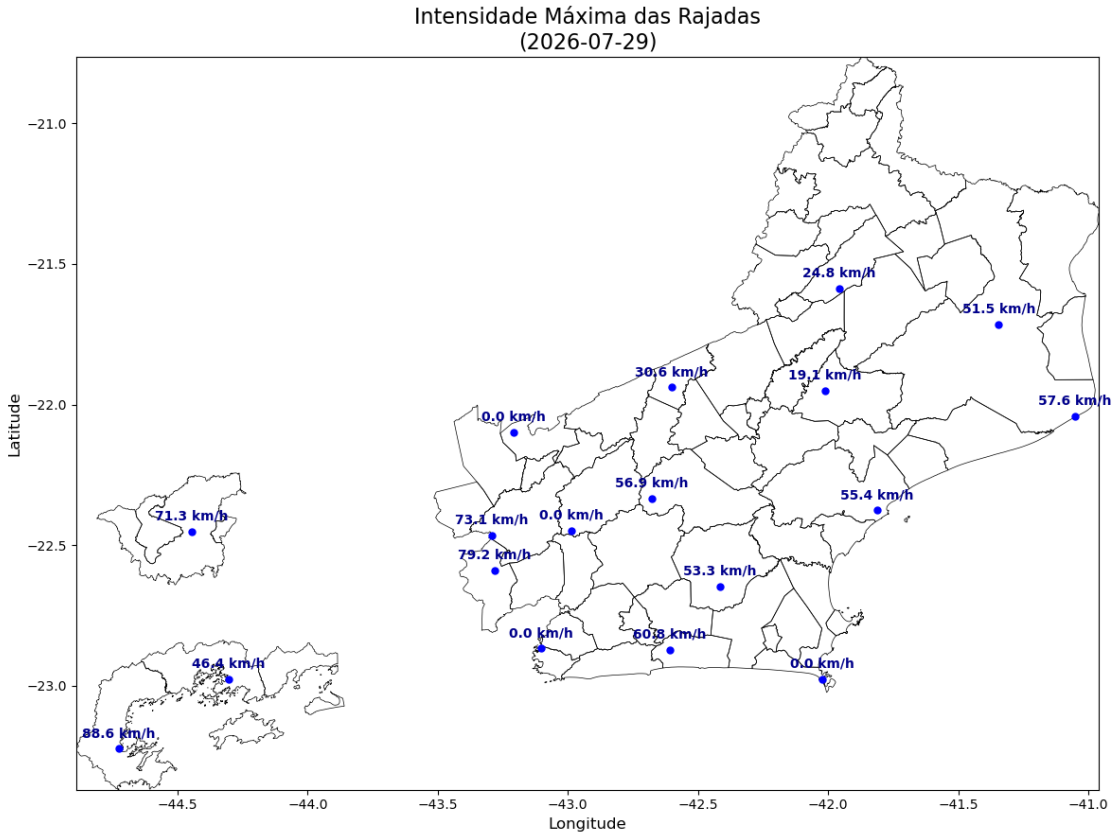
Intensidade Máxima das Rajadas
(2026-07-29)
24.8 km/h
51.5 km/h
30.6 km/h
19.1 km/h
57.6 km/h
0.0 km/h
56.9 km/h
55.4 km/h
71.3 km/h
73.1 km/h
0.0 km/h
79.2 km/h
53.3 km/h
0.0 km/h
60.8 km/h
0.0 km/h
46.4 km/h
88.6 km/h
Latitude
Longitude
−21.0
−21.5
−22.0
−22.5
−23.0
−44.5
−44.0
−43.5
−43.0
−42.5
−42.0
−41.5
−41.0

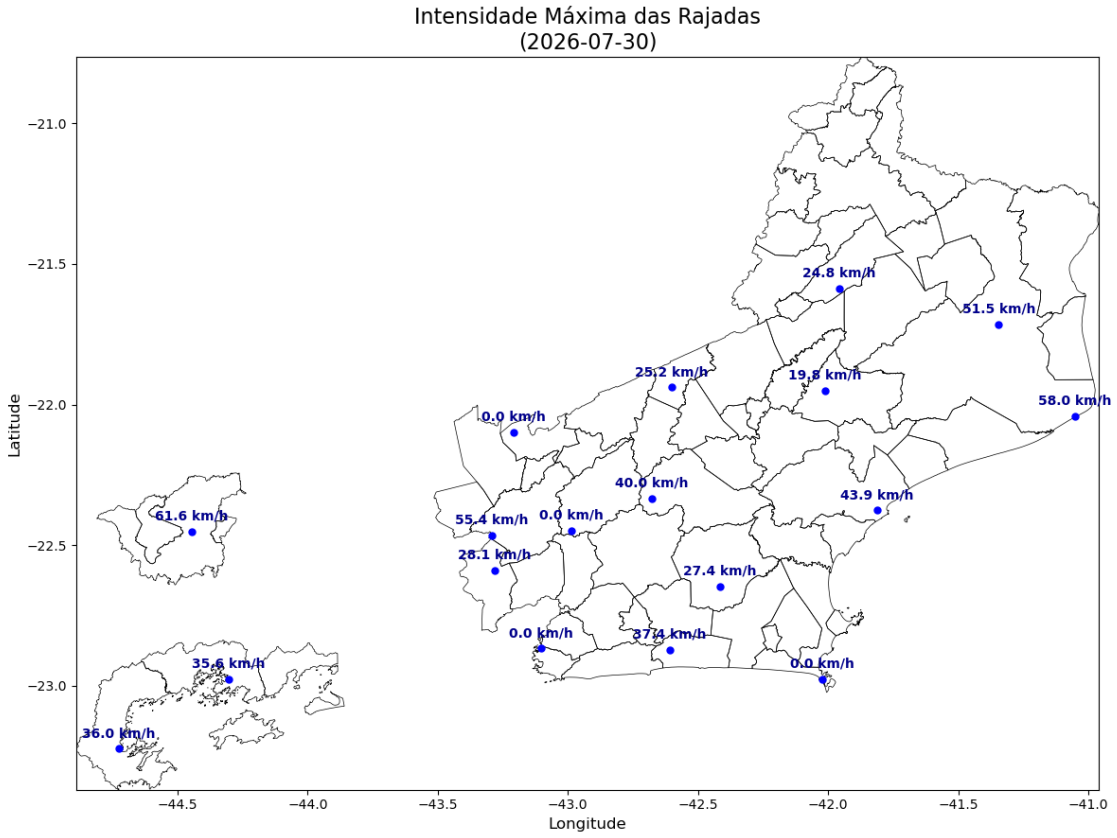
Intensidade Máxima das Rajadas
(2026-07-30)
24.8 km/h
51.5 km/h
25.2 km/h
19.8 km/h
58.0 km/h
0.0 km/h
40.0 km/h
43.9 km/h
61.6 km/h
55.4 km/h
0.0 km/h
28.1 km/h
27.4 km/h
0.0 km/h
37.4 km/h
0.0 km/h
35.6 km/h
36.0 km/h
Latitude
Longitude
−21.0
−21.5
−22.0
−22.5
−23.0
−44.5
−44.0
−43.5
−43.0
−42.5
−42.0
−41.5
−41.0

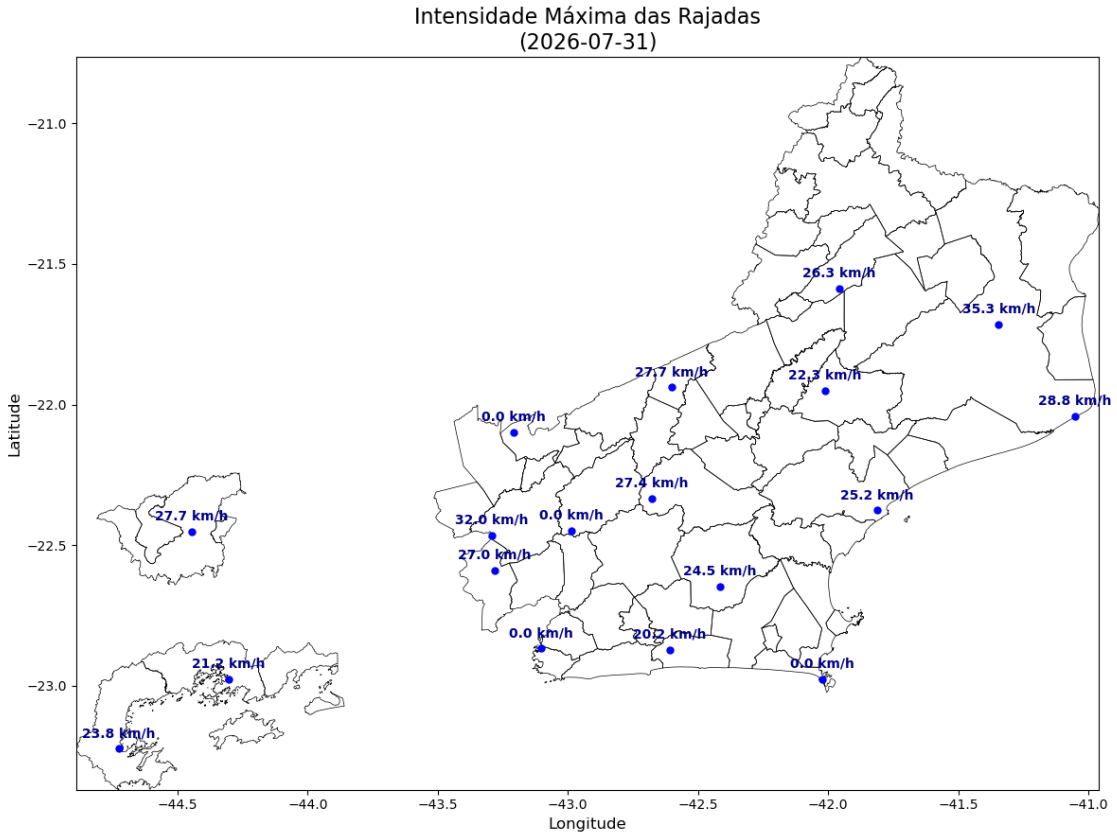

Figura 3 – Mapas de rajadas registradas para os dias 29 a 31/07.

3. CLASSIFICAÇÃO COBRADE

De modo a verificar as condições atmosféricas associadas ao evento se enquadra em uma situação de emergência em conformidade com disposto no Anexo I da Instrução Normativa nº 01, de 24 de agosto de 2012 do Ministério da Integração Nacional referente à **Codificação Brasileira de Desastres – COBRADE** deve-se procurar descrever o evento como fazendo parte de um ou mais Subtipos preconizados como uma Interrupção em Situação de Emergência pela COBRADE e demonstrar sua intensidade condizente com uma situação de emergência conforme descrito na Instrução Normativa. A COBRADE divide os desastres naturais em cinco Grupos, treze Subgrupos, vinte e quatro Tipos e vinte e três Subtipos. Dentro desta classificação e no contexto deste relatório, encontra-se o Grupo Desastres Meteorológicos que em seu item 1.3.1.2 contempla o Subgrupo Sistemas de Grande Escala/Escala Regional acompanhado de grande ocorrência de descargas e fortes ventos.

O enquadramento leva em conta as pesquisas realizadas pelo Grupo de Eletricidade Atmosférica (ELAT) do Instituto Nacional de Pesquisas Espaciais (INPE), pela National

Weather Service (National Weather Service, 2015), bem como escalas de precipitação e de ventos (Vulnerabilidades das Megacidades Brasileiras às Mudanças Climáticas, 2013; Byers, 1944).

A partir dos dados de satélite, rede de detecção de descargas atmosféricas BrasilDAT Dataset (Pinto and Pinto, 2018) e dados de estações meteorológicas, as seguintes observações foram obtidas:

1. As imagens de satélite mostram o topo da tempestade atingindo altura abaixo de 10 km no estado do Rio de Janeiro. Sabe-se que quanto mais alto a altura do topo da tempestade mais severa ela tende a ser.
2. Foram registrados ventos de até 89 km/h em diversos municípios da região. Com base na Escala de Beaufort, que classifica a intensidade dos ventos tendo em conta a sua velocidade, estes valores são considerados tempestade, capaz de arrancar árvores e derrubá-los sobre a rede elétrica.
3. Houve registro de chuvas fracas até 10 mm durante o período.
4. Não houve atividade elétrica da tempestade.

4. EVIDÊNCIAS ENCONTRADAS NA MÍDIA

Foram encontradas evidências na mídia de chuvas e rajadas de vento no estado do Rio de Janeiro no período, conforme mostrado na Figura 4.

Figura 4 – Evidências de tempestade no período no estado do Rio de Janeiro [4].

5. CONCLUSÃO

Os dados e informações constantes neste relatório demonstram claramente a ocorrência de um evento atípico com ventos fortes. Os detalhes do evento por regional (Figura 5) são mostrados na Tabela 1.

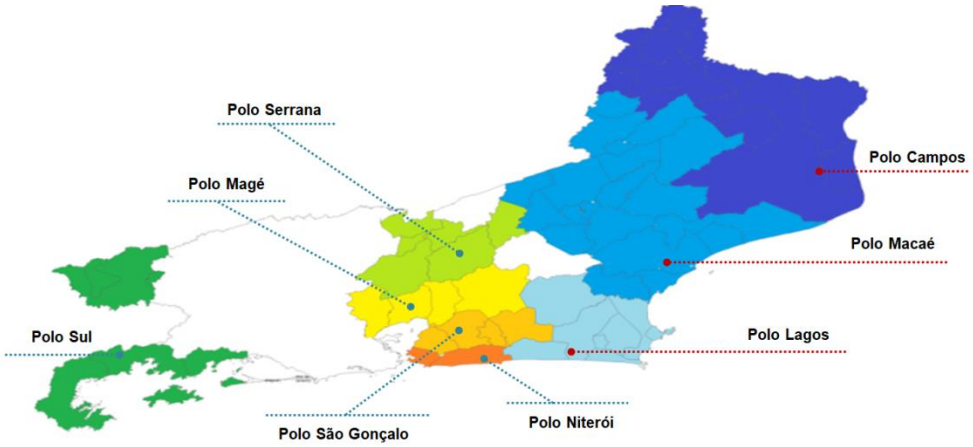

Figura 5 – Mapa das regionais.

Tabela 1 – Detalhes do Evento de 29/07/2026 a 31/07/2026.

Número/Código Evento	2026-008/ENEL RJ
Número/Código do Laudo	008/ENEL RJ
Descrição	Sistema frontal com ventos fortes
Código COBRADE	1.3.1.2 (Sistemas de Grande Escala/Escala Regional)
Abrangência (Regional)	Duração (Data/Horário BRT de Início e Término)
Sul	04h00min 29/07 - 23h00min 31/07
Niterói	00h00min 29/07 - 22h00min 31/07
São Gonçalo	04h00min 29/07 - 23h00min 31/07
Magé	04h00min 29/07 - 22h00min 31/07
Serrana	04h00min 29/07 - 23h00min 31/07
Lagos	00h00min 29/07 - 23h00min 31/07
Macaé	00h00min 29/07 - 23h00min 31/07
Campos	04h00min 29/07 - 22h00min 31/07

6. REFERÊNCIAS

[1] Byers, H. R., General Meteorology, 83–85, 1944.
[2] National Weather Service, Governo dos Estados Unidos. Disponível em: <http://www.weather.gov>. Accesso em: 08/05/2016.
[3] Pinto Jr., O., Pinto, I.R.C.A., BrasilDATDataset: combining data from different lightning locating systems to obtain more precise lightning information, 25th Proceedings of the International Lightning Detection Conference (ILDC), Florida, US, March 2018.
[4] Euronews em: https://pt.euronews.com/2026/07/30/brasil-ventos-fortes-fazem-cinco-mortos-e-um-desaparecido

7. RESPONSABILIDADES

Este relatório foi elaborado sobre a responsabilidade técnica do Dr. Osmar Pinto Junior, pesquisador sênior e coordenador do Grupo de Eletricidade Atmosférica (ELAT) do Instituto Nacional de Pesquisas Espaciais (INPE).

Dr. Osmar Pinto Junior
Consultor Técnico