



Relatório de Evento em Situação de Emergência - ISE

ISE 07 - 03/2026 – RJ

Sumário

1	Introdução.....	2
2	Definições.....	2
3	Descrição do evento.....	3
3.1	Mapa geométrico da ENEL RJ.....	5
3.2	Diagrama unifilar da ENEL RJ.....	7
3.3	Subestações afetadas.....	9
3.4	Municípios afetados.....	9
4	Descrição dos danos causados ao sistema elétrico.....	10
4.1	Equipamentos afetados e sua hierarquia de importância para o sistema.....	11
4.2	Clientes afetados e impactos globais.....	12
4.3	Síntese das informações técnicas do evento.....	14
4.4	Relação de ocorrências emergenciais expurgáveis.....	14
5	Relato técnico sobre a intervenção realizada para restabelecimento.....	15
5.1	Contingente de técnicos utilizados nos serviços.....	15
5.2	Tempos médios de atendimento.....	16
6	Evidências do evento.....	17
6.1	Matérias jornalísticas.....	17
7	ANEXOS.....	28
	ANEXO I - Relação de ocorrências emergenciais expurgáveis	
	ANEXO II Laudo meteorológico	

1 Introdução

As concessionárias do serviço público de distribuição de energia elétrica devem prover o serviço de forma adequada, buscando sempre a eficiência, conforme disposto na legislação e nos respectivos contratos de concessão. Dentre a legislação vigente, destacam-se os Procedimentos de Distribuição de Energia Elétrica no Sistema Elétrico Nacional – PRODIST, que consistem em documentos elaborados pela Agência Nacional de Energia Elétrica – ANEEL, que normatizam e padronizam as atividades técnicas relacionadas ao funcionamento e desempenho dos sistemas de distribuição de energia elétrica.

O Módulo 8 destes procedimentos, mais especificamente em sua Seção 8.2, regulamenta a qualidade do serviço prestado pelas distribuidoras de energia elétrica, estabelecendo a metodologia para apuração dos indicadores de continuidade e dos tempos de atendimento a ocorrências emergenciais.

O referido regulamento prevê que, na apuração dos indicadores coletivos e individuais deverão ser consideradas todas as interrupções de longa duração que atingirem as unidades consumidoras, admitidas algumas exceções (denominadas expurgos), que podem ser encontradas no Item 187 do Módulo 8 do PRODIST (Resolução Normativa ANEEL nº 956, de 7 de Dezembro 2021), transcrito abaixo:

187. Na apuração dos indicadores DEC e FEC não devem ser consideradas as seguintes situações:

- a) falha nas instalações da unidade consumidora que não provoque interrupção em instalações de terceiros;*
- b) interrupção decorrente de obras de interesse exclusivo do usuário e que afete somente sua unidade consumidora;*
- c) Interrupção em Situação de Emergência – ISE;***
- d) suspensão por inadimplemento do consumidor;*
- e) suspensão por deficiência técnica ou de segurança das instalações da unidade consumidora que não provoque interrupção em instalações de terceiros, previstas em regulamentação;*
- f) interrupção vinculada à programa de racionamento instituído pela União;*
- g) interrupção ocorrida em Dia Crítico;*
- h) interrupção oriunda de atuação de Esquema Regional de Alívio de Carga – ERAC estabelecido pelo ONS;*
- i) interrupção de origem externa ao sistema de distribuição. [grifos nossos]*

Para os casos de expurgo por Interrupção em Situação de Emergência (ISE), a alínea “h” do Item 228 do Módulo 8.2 do PRODIST (Resolução Normativa ANEEL nº 956, de 7 de Dezembro 2021) estabelece a obrigatoriedade das distribuidoras em disponibilizar, em seu sítio eletrônico, relatórios digitais com as evidências do evento que tenha gerado tais interrupções enquadradas na alínea “c” do Item 187 do mesmo.

Portanto, o objetivo deste relatório é apresentar as evidências, bem como outras informações relevantes do evento ocorrido na área de concessão da ENEL RJ, entre os dias *07 a 11 Março de 2026*. Trata-se de evento classificado como Grupo Desastres Meteorológicos que em seu item 1.3.1.2 contempla o Subgrupo Sistemas de Grande Escala/Escala Regional acompanhado de grande ocorrência de descargas e fortes ventos, acarretando em diversos impactos na rede de distribuição de energia elétrica, ficando caracterizada a Situação de Emergência, conforme demonstrado a seguir.

Destaca-se que, para o entendimento completo das regras de apuração dos indicadores de continuidade e expurgos, faz-se necessário também a observação das regras contidas nos Módulos 1 e 6 do PRODIST. Todos os módulos destes procedimentos encontram-se disponíveis para consulta no site da ANEEL (www.aneel.gov.br) e as principais definições relacionadas ao tema estão contidas no item 2 deste documento.

2 Definições

Abaixo seguem as definições estabelecidas na **Seção 1.1 do Módulo 1 do PRODIST – Resolução Normativa ANEEL nº 956, de 7 de Dezembro 2021**

Evento

Acontecimento que afete as condições normais de funcionamento de uma rede elétrica, podendo gerar uma ou mais interrupções no fornecimento de energia.

DIC

Duração de interrupção individual por unidade consumidora.

FIC

Frequência de interrupção individual por unidade consumidora.

Consumidor Hora Interrompido (CHI):

Somatório dos DICs dos consumidores atingidos por interrupção no fornecimento de energia, expresso em horas e centésimos de horas.

Interrupção em Situação de Emergência:

Interrupção originada no sistema de distribuição, resultante de Evento que comprovadamente impossibilite a atuação imediata da distribuidora e que não tenha sido por ela provocada ou agravada por esta e que seja:

- a) Decorrente de evento associado a Decreto de Declaração de Situação de Emergência ou Estado de Calamidade Pública emitido por órgão competente; ou
- b) Decorrente de evento cuja soma do CHI (consumidor hora interrompido) das interrupções ocorridas no sistema de distribuição seja superior ao CHI_{limite} da distribuidora, calculado conforme equação a seguir:

$$CHI_{limite} = 2612 \times N^{0,35}$$

Equação 1 – Cálculo do CHI_{limite} para avaliação ISE

onde:
N – número de unidades consumidoras faturadas e atendidas em BT ou MT do mês de outubro do ano anterior ao período de apuração.

Seguindo esse regramento, demonstra-se abaixo o limite de CHI da Enel RJ.

CÁLCULO CHI PARA ENEL RJ

- Quantidade de unidades consumidoras faturadas em outubro de 2025 (N)

Em outubro de 2025 foram faturadas 2.700.521 unidades consumidoras.

- Valor limite CHI para Enel RJ

$$2612 \times 2.700.521$$

$$465.564,46 \text{ CHI}$$

3 Descrição do evento

O evento abordado neste Relatório ISE 07 - 03/2026 – RJ refere-se a evento classificado como Grupo Desastres Meteorológicos que em seu item 1.3.1.2 contempla o Subgrupo Sistemas de Grande Escala/Escala Regional acompanhado de grande ocorrência de descargas e fortes ventos, afetando a área de concessão da Enel RJ, no período de 07/03/2026 a 11/03/2026. Tal evento impossibilitou a ação imediata da distribuidora e diante do impacto ocasionado na rede de distribuição, detalhado a seguir, o evento registrou um total de 1.440.968,17 CHI. Portanto, conforme regras estabelecidas no PRODIST, as interrupções oriundas desse evento são classificadas como Interrupções em Situação de Emergência (ISE), pois a quantidade de CHI observada foi superior ao valor de 465.564,46.

Entre os dias 07 a 11 de Março de 2026, um sistema frontal associado a uma banda de nebulosidade atuaram sobre o Rio de Janeiro, aumentando a força dos ventos e causando chuvas fortes com raios na região atendida pela Enel-RJ.

Importante destacar que, para fins de caracterização das interrupções decorrentes do evento, fez-se o uso da lista de Fatos Geradores definidas pelo Anexo II da seção 8.2 do Módulo 8 do PRODIST (Resolução Normativa ANEEL nº 956, de 7 de Dezembro 2021), tendo sido os expurgos restritos às ocorrências de causa Meio Ambiente.

Diante do exposto, para este evento a distribuidora atribuiu os seguintes registros:

Tabela 1 – Atribuições de Registros do Evento pela Distribuidora

Código único do evento:	ISE 07 - 03/2026 – RJ
COBRADE:	1.3.1.2 TIPO
Quantidade de interrupções associadas:	2.823
Código único do Relatório:	ISE 07 - 03/2026 – RJ

Este cenário foi atestado pelo Grupo Climatedo, empresa especializada em meteorologia. Apresenta-se no ANEXO II deste relatório o laudo meteorológico, na íntegra, e na Tabela 2 a seguir, uma síntese do parecer da empresa, abordando a classificação COBRADE (Código Brasileiro de Desastres) do evento, assim como o período da atipicidade climática vivenciada na área de concessão.

Tabela 2 – Resumo do laudo meteorológico do evento, ocorrido de 07 a 11 de Março de 2026.

Número/Código Evento	2026-007/ENEL RJ
Número/Código do Laudo	007/ENEL RJ
Descrição	Sistema frontal associado a uma banda de nebulosidade
Código COBRADE	1.3.1.2 (Sistemas de Grande Escala/Escala Regional)
Abrangência (Regional)	Duração (Data/Horário BRT de Início e Término)
Sul	02h00min 07/03 - 23h00min 11/03
Niterói	00h00min 07/03 - 23h00min 11/03
São Gonçalo	00h00min 07/03 - 23h00min 11/03
Magé	00h00min 07/03 - 20h00min 11/03
Serrana	00h00min 07/03 - 23h00min 11/03
Lagos	00h00min 07/03 - 23h00min 11/03
Macaé	00h00min 07/03 - 23h00min 11/03
Campos	00h00min 07/03 - 23h00min 11/03

Dito isso e, para demonstrar o vínculo territorial e temporal do evento climático, segue a tabela 3 abaixo, que apresenta o impacto sentido pela Distribuidora, distribuído por dia e de maneira a concatenar informações das regionais e subestações afetadas, quantidade de incidências, principais danos e/ou impedimentos, além de algumas evidências.

Tabela 3 – Impacto territorial e temporal do evento, sentido pela distribuidora

Os principais danos ocasionados pelo evento climático descrito neste relatório podem ser comprovados tanto pelo laudo meteorológico exposto no anexo II quanto pelas matérias jornalísticas e evidências das ocorrências atendidas pelos polos operacionais no item 6.1.

A consequência das contingências pode apresentar reflexos em períodos posteriores aos eventos, muito em função das condições de instabilidade do solo no caso de grande volume de precipitação em curto espaço de tempo, alagamentos e com continuada chuva ao longo do período. Decorrente do supracitado, o impacto do evento na Rede de Distribuição poderá gerar uma fragilidade da mesma e que em período posterior mostrará este reflexo.

DIA	REGIONAIS AFETADAS	SUBESTAÇÕES AFETADAS	QTD INCIDÊNCIAS	PRINCIPAIS DANOS/ IMPEDIMENTOS
07/03/2026	LAGOS/MACAÉ/ NITERÓI/SÃO GONÇALO/	ARA/ARC/BAX/BJD/BRL/BUZ/CAB/CAF/CAM/CAR/CAS/CED/CMB/EAR/IBS/IGB/ITC/MAC/MBU/MIR/NSA/POC/QUI/RDO/ROL/SAF/SAP/SEV/SJA/SPA/TAM/TAP/TRM/VI V/VPA/VDP/ARS/ALC/GAB/PDR/RBN/MPA/GXD/SLR/TAG/ING/NVS/ZSL/INO/ITB/MAR/ICA/SPT/PIN/	702	Queda de galhos e árvores/ tombamento de postes/ rompimento de cabos
08/03/2026	LAGOS/MACAÉ/ NITERÓI/SÃO GONÇALO/	ALP/ARA/ARC/BAX/BJD/BRL/BUZ/CAB/CAF/CAM/CAR/CAS/CED/CMB/EAR/IBS/IGB/ITC/MAC/MBU/MIR/NSA/POC/QUI/RDO/ROL/SAF/SAP/SEV/SJA/SPA/TAM/TAP/TRM/VIV/VPA/VDP/ARS/ALC/GAB/PDR/RBN/MPA/GXD/SLR/TAG/ING/NVS/ZSL/INO/ITB/MAR/SPT/PIN/	797	Queda de galhos e árvores/ tombamento de postes/ rompimento de cabos
09/03/2026	LAGOS/MACAÉ/ NITERÓI/SÃO GONÇALO/	ARA/ARC/BAX/BJD/BRL/BUZ/CAB/CAF/CAM/CAR/CAS/CED/CMB/EAR/IBS/IGB/ITC/MAC/MBU/MIR/NSA/POC/QUI/RDO/ROL/SAF/SAP/SEV/SJA/SPA/TAM/TAP/TRM/VI V/VPA/VDP/ARS/ALC/GAB/PDR/RBN/MPA/GXD/SLR/TAG/ING/NVS/ZSL/INO/ITB/MAR/ICA/SPT/PIN/	789	Queda de galhos e árvores/ tombamento de postes/ rompimento de cabos
10/03/2026	MACAÉ/SÃO GONÇALO/	ARA/BAX/BJD/BRL/BUZ/CAB/CAF/CAM/CAR/CAS/CMB/EAR/IBS/IGB/ITC/MAC/MBU/MIR/NSA/POC/QUI/RDO/ROL/SAF/SAP/SEV/SJA/SPA/TAM/TAP/TRM/VIV/VPA/	399	Queda de galhos e árvores/ tombamento de postes/ rompimento de cabos
11/03/2026	MACAÉ	BJD/BRL/CAB/CAM/CAR/CAS/CMB/IBS/ITC/MAC/MBU/MIR/NSA/QUI/RDO/ROL/SAF/SAP/TRM/VIV/VPA/	136	Queda de galhos e árvores/ tombamento de postes/ rompimento de cabos

3.1 Mapa geométrico da ENEL RJ

Conforme destacado anteriormente, o evento ISE 07 - 03/2026 – RJ causou diversos impactos na rede de distribuição de energia elétrica, assim como, na operação de restabelecimento de energia nos locais afetados. Para demonstrar a dimensão do impacto observado pela Enel RJ, apresenta-se abaixo os mapas geométricos das regionais afetadas.

Mapa Geométrico Lagos



■ Área afetada
□ Área não afetada

Mapa Geométrico Niterói



■ Área afetada
□ Área não afetada

Mapa Geolétrico Macaé

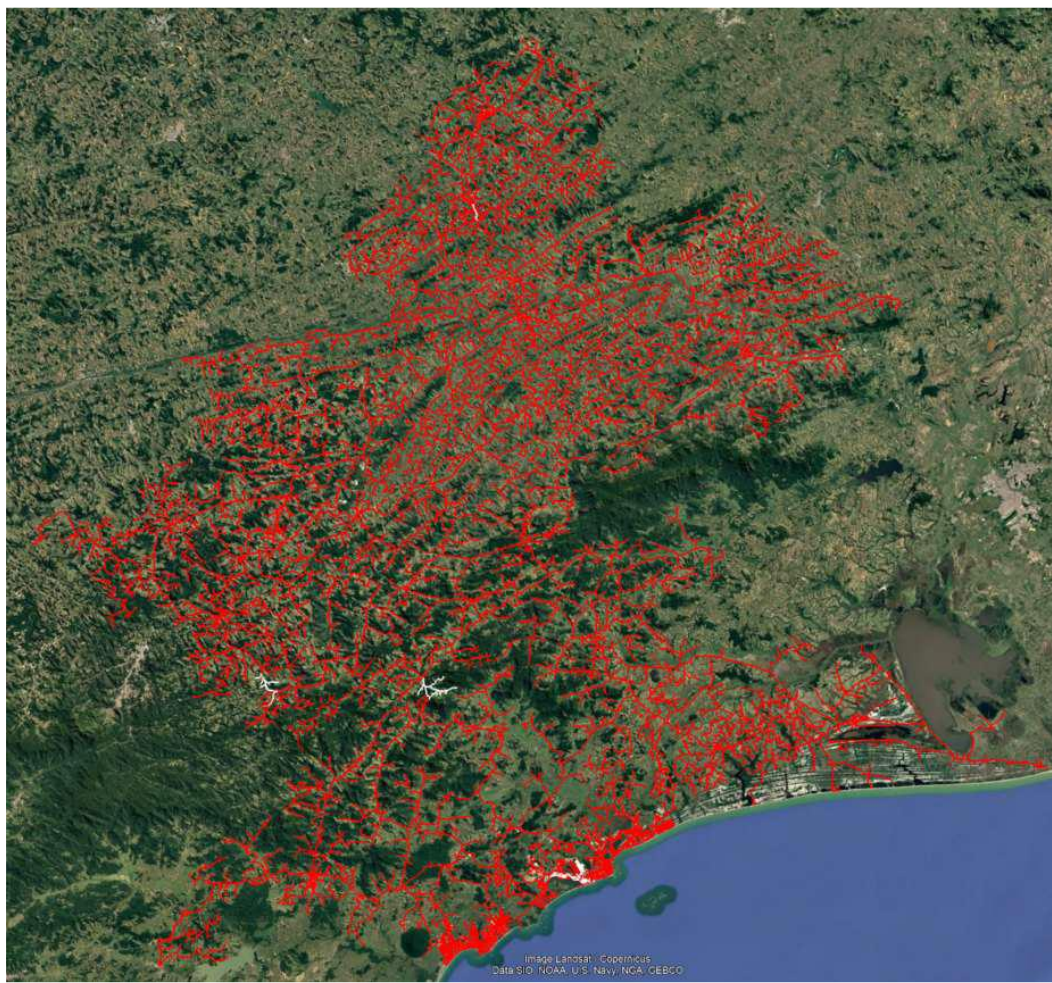

- Área afetada
- Área não afetada

Mapa Geolétrico São Gonçalo

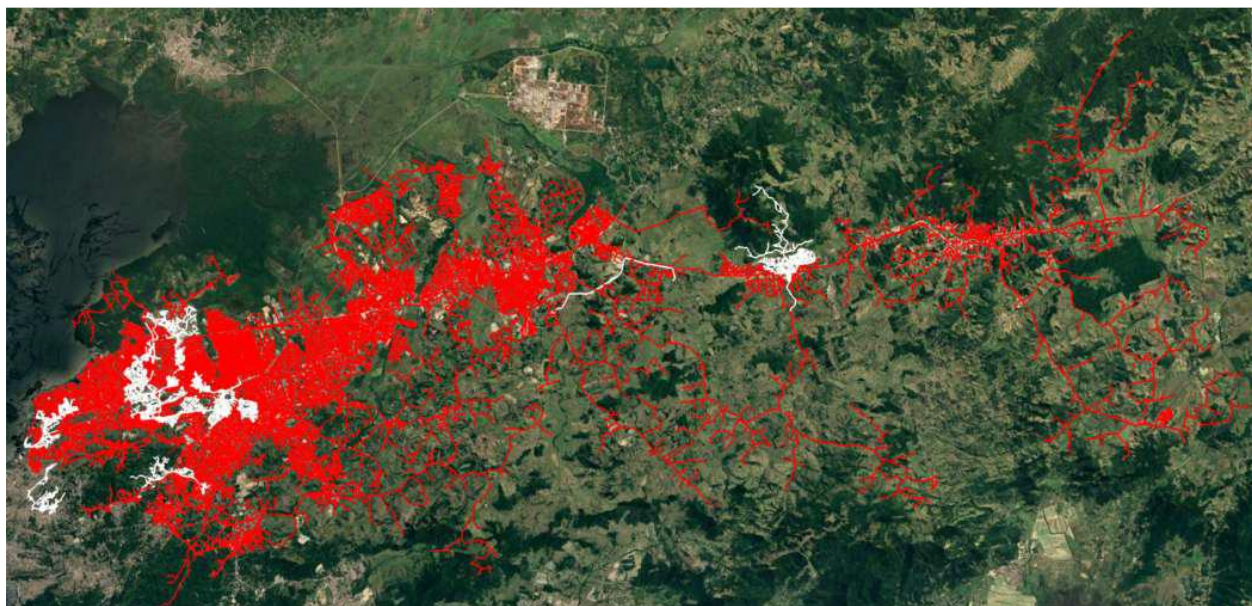

- Área afetada
- Área não afetada

3.2 Diagrama unifilar da ENEL RJ

Além do mapa geolétrico apresentado anteriormente, segue ainda abaixo o diagrama unifilar da Enel RJ onde estão representadas todas as subestações relativas à Área de Concessão e a forma que estão conectadas ao sistema elétrico.

Figura 2 – Diagrama unifilar das regionais afetadas

Diagrama Unifilar Lagos



Diagrama Unifilar Macaé



Diagrama Unifilar Niterói

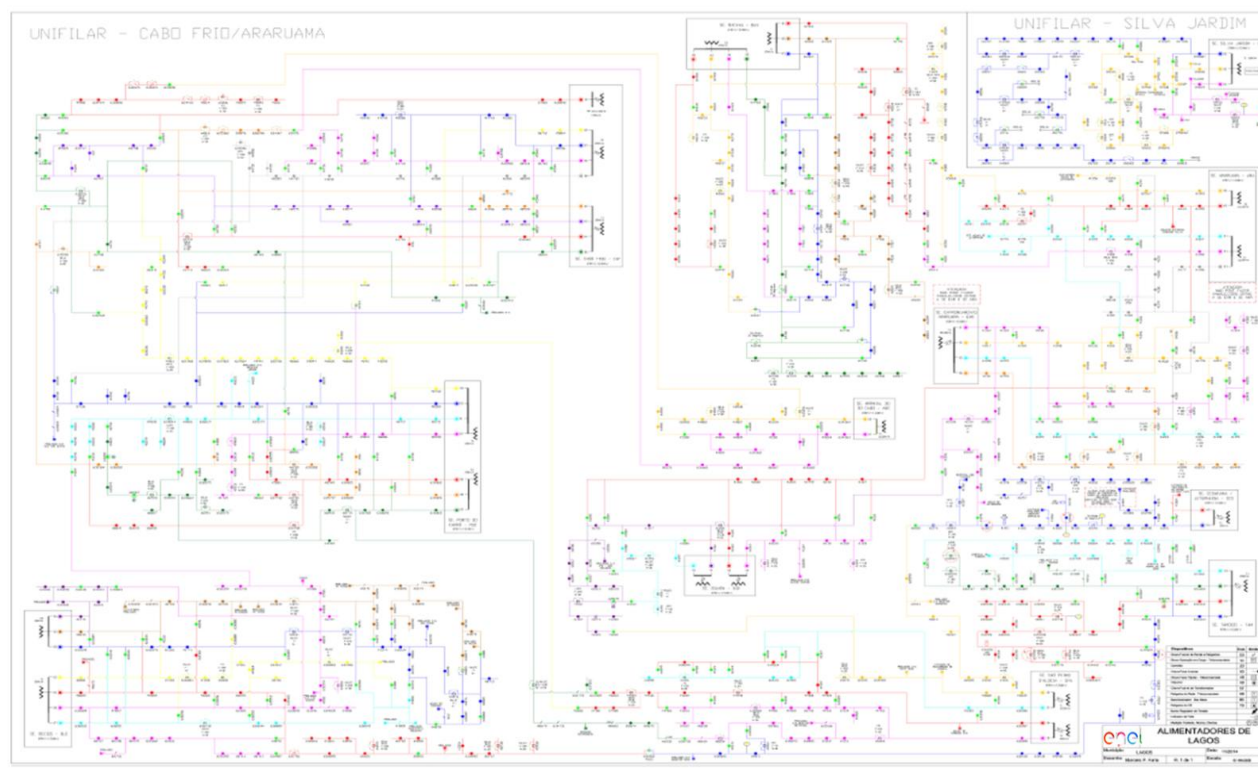

Diagrama Unifilar São Gonçalo

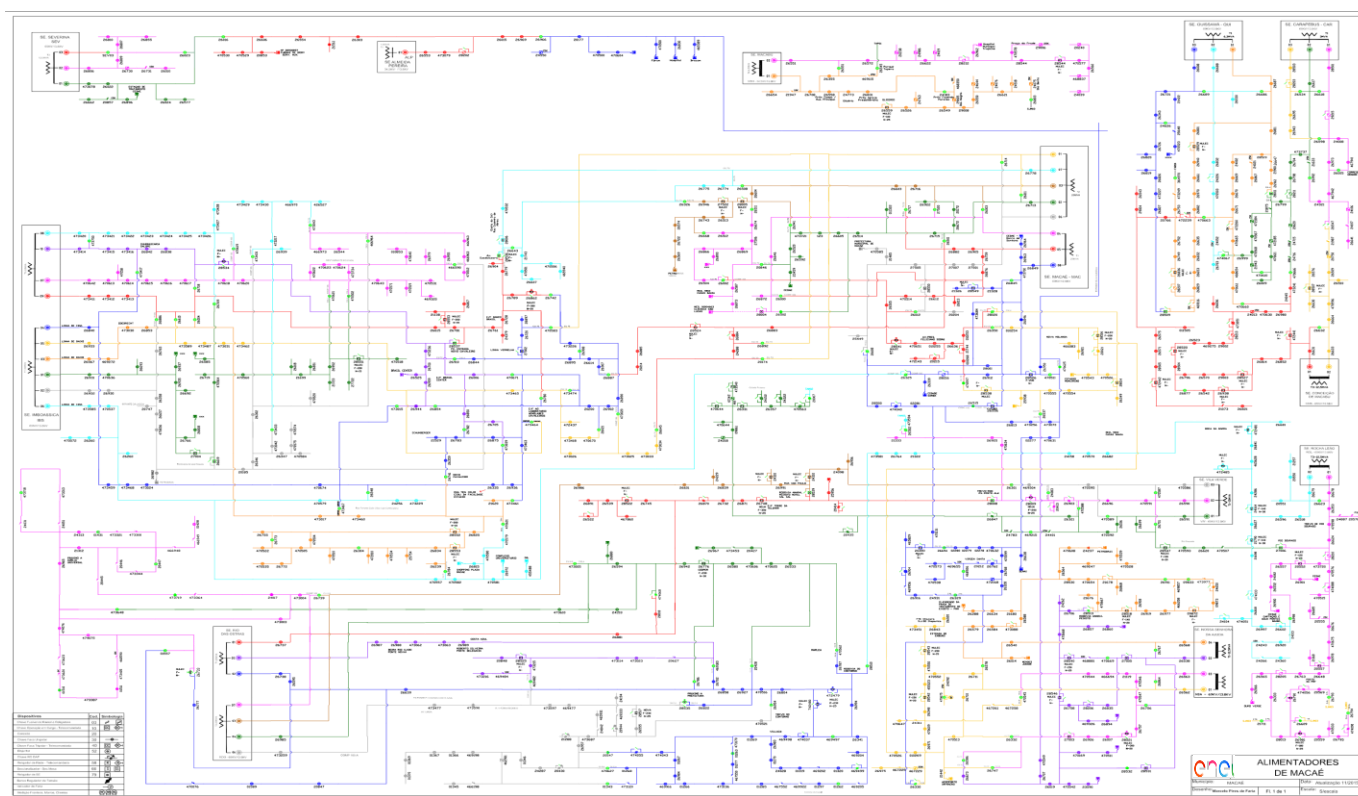

Devido a dimensão do sistema elétrico na Área de Concessão da Enel RJ e, conseqüentemente dificuldades quanto à escala e resolução das imagens, não é possível se demonstrar graficamente todos os elementos com riqueza de detalhes, contudo, a listagem das subestações e municípios afetados, pode ser consultada nas tabelas 4 e 5.

3.3 Subestações afetadas

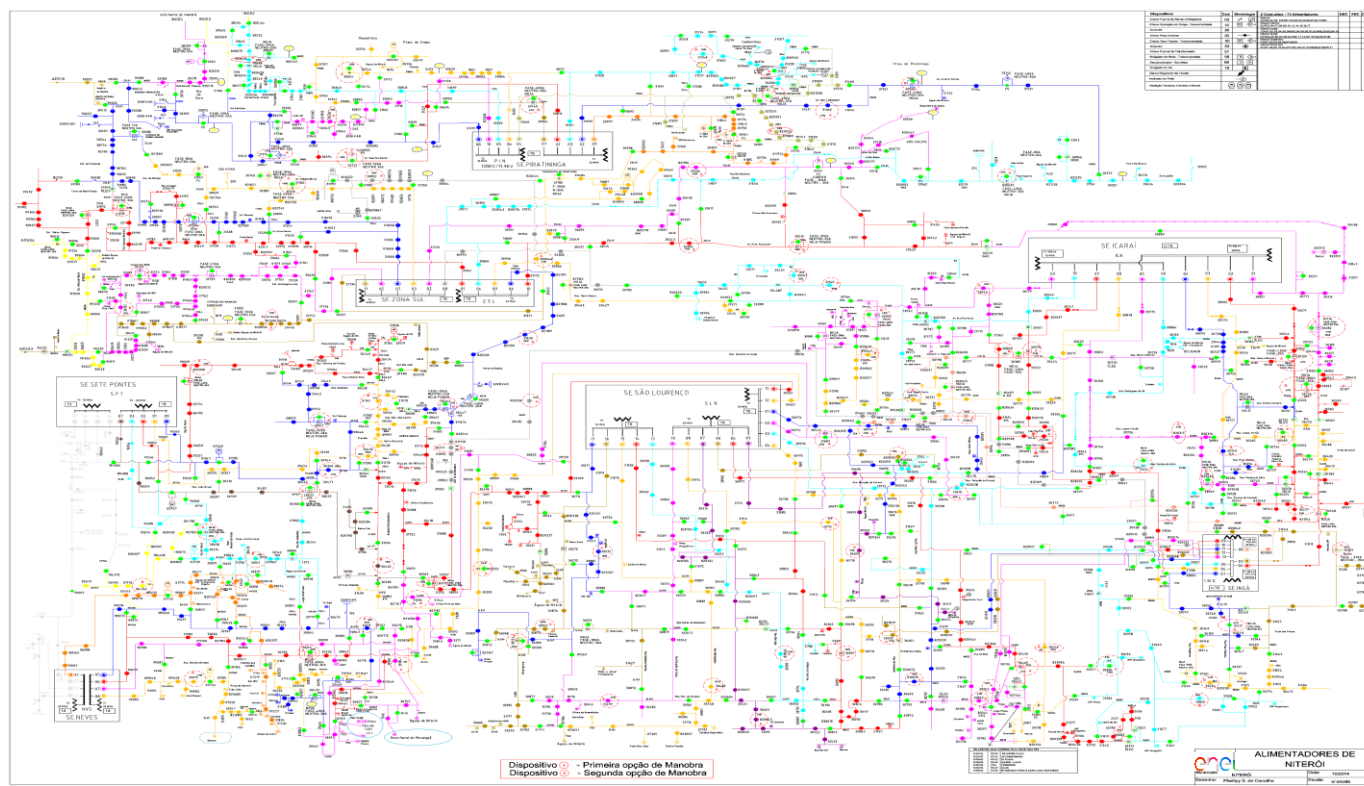
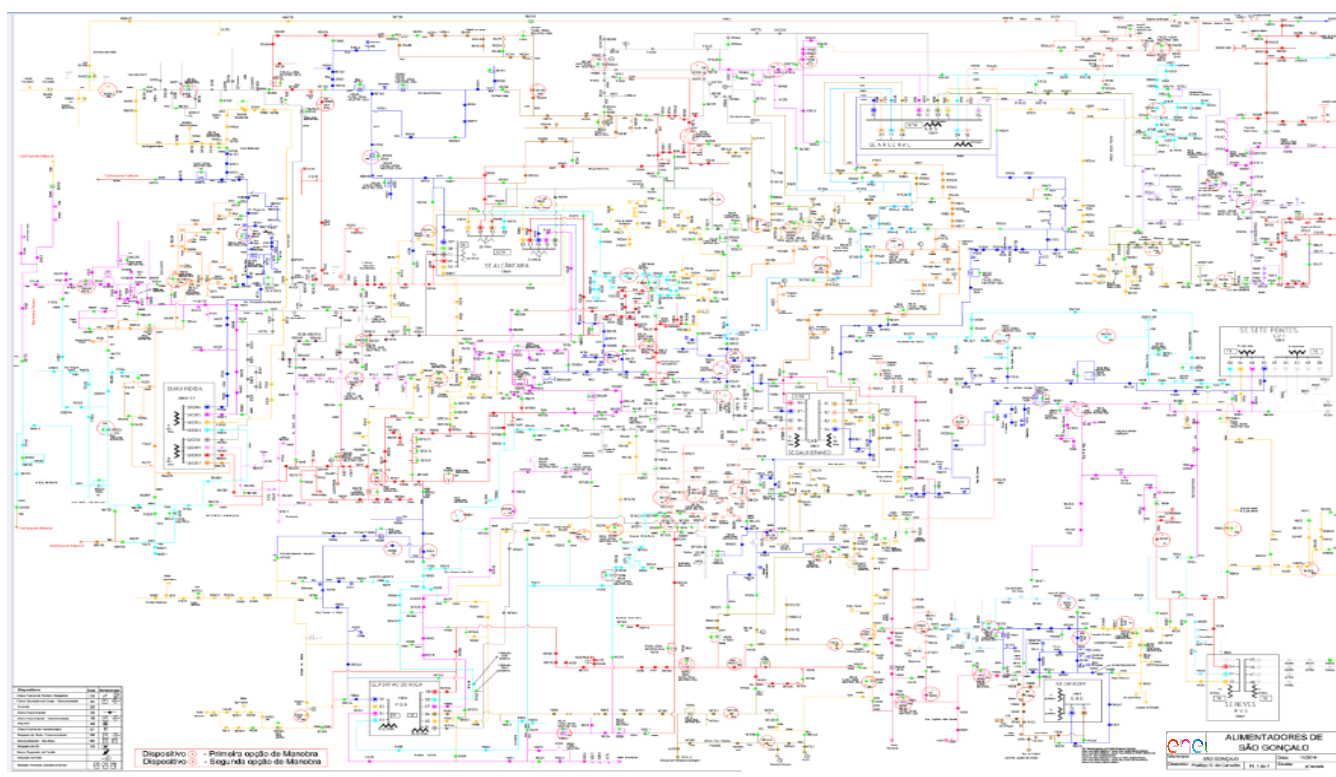
Conforme previamente abordado, o evento em tela, impactou áreas da concessão da ENEL RJ, foram observadas consequências em 55 das 127 subestações da concessão, conforme tabelas abaixo.

Tabela 4 – Subestações afetadas pelo evento

ID	SIGLA	SUBESTAÇÃO	ID	SIGLA	SUBESTAÇÃO
1	ALC	ALCÂNTARA	29	MBU	MACABU
2	ALP	ALMEIDA PEREIRA	30	MIR	MIRACEMA
3	ARA	ARARUAMA	31	MPA	MARIA PAULA
4	ARC	ARRAIAL DO CABO	32	NSA	NOSSA SENHORA DA AJUDA
5	ARS	ARSENAL	33	NVS	NEVES
6	BAX	BACAXÁ	34	PDR	PORTÃO DO ROSA
7	BJD	BOM JARDIM	35	PIN	PIRATININGA
8	BRL	BARRA ALEGRE	36	POC	PORTO DO CARRO
9	BUZ	BÚZIOS	37	QUI	QUISSAMÃ
10	CAB	CABIÚNAS	38	RBN	RIO BONITO
11	CAF	CABO FRIO	39	RDO	RIO DAS OSTRAS
12	CAM	CAMBUCI	40	ROL	ROCHA LEÃO
13	CAR	CARAPEBUS	41	SAF	SÃO FIDÉLIS
14	CAS	CASIMIRO DE ABREU	42	SAP	SANTO ANTÔNIO DE PÁDUA
15	CED	CEDAEMA	43	SEV	SEVERINA
16	CMB	CONCEIÇÃO DE MACABU	44	SJA	SILVA JARDIM
17	EAR	ENTRONCAMENTO DE ARARUAMA	45	SLR	SÃO LOURENÇO
18	GAB	GALO BRANCO	46	SPA	SÃO PEDRO DA ALDEIA
19	GXD	GUAXINDIBA	47	SPT	SETE PONTES
20	IBS	IMBOASSICA	48	TAG	TANGUÁ
21	ICA	ICARAÍ	49	TAM	TAMOIOS
22	IGB	IGUABA	50	TAP	TAPERA
23	ING	INGÁ	51	TRM	TRAJANO DE MORAES
24	INO	INOÃ	52	VDP	VENDA DAS PEDRAS
25	ITB	ITAMBI	53	VIV	VILA VERDE
26	ITC	ITAOCARA	54	VPA	VAL DE PALMAS
27	MAC	MACAÉ	55	ZSL	ZONA SUL
28	MAR	MARICÁ			

3.4 Municípios afetados

Conforme previamente abordado, o evento em tela, impactou áreas de concessão da ENEL RJ, todavia, foram observadas consequências em 32 dos 67 municípios da área de concessão, conforme tabelas abaixo.

Tabela 5 – Municípios afetados pelo evento.

ID	MUNICÍPIO	ID	MUNICÍPIO
1	APERIBÉ	17	MACUCO
2	ARARUAMA	18	MARICÁ
3	ARMAÇÃO DOS BÚZIOS	19	MIRACEMA
4	ARRAIAL DO CABO	20	NITERÓI
5	BOM JARDIM	21	QUISSAMÃ
6	CABO FRIO	22	RIO BONITO
7	CAMBUCÍ	23	RIO DAS OSTRAS
8	CANTAGALO	24	SANTA MARIA MADALENA
9	CARAPEBUS	25	SANTO ANTÔNIO DE PÁDUA
10	CASIMIRO ABREU	26	SÃO FIDÉLIS
11	CONCEIÇÃO DE MACABU	27	SÃO GONÇALO
12	CORDEIRO	28	SÃO PEDRO DA ALDEIA
13	DUAS BARRAS	29	SAQUAREMA
14	IGUABA GRANDE	30	SILVA JARDIM
15	ITABORAÍ	31	TANGUÁ
16	ITAOCARA	32	TRAJANO DE MORAIS
17	MACAÉ		

4 Descrição dos danos causados ao sistema elétrico

O COBRADE (Classificação e Codificação Brasileira de Desastres) foi criado com o intuito de adequar a classificação brasileira à classificação utilizada pela ONU na classificação de desastres e nivelar o país aos demais organismos de gestão de desastres do mundo. Baseados nos dados analisados nos itens anteriores, podemos classificar o evento ocorrido sobre a área de concessão da ENEL RJ como Grupo Desastres Meteorológicos que em seu item 1.3.1.2 contempla o Subgrupo Sistemas de Grande Escala/Escala Regional acompanhado de grande ocorrência de descargas e fortes ventos.

Ocorreram diversas atuações de equipamentos de proteção ao longo da rede da Enel RJ por diversos motivos associados às chuvas fortes, descargas atmosféricas e rajadas de vento.

Com a finalidade de ilustrar de forma detalhada os danos causados pelo evento, apresenta-se na tabela 6 os eventos que mais contribuíram para a formação do CHI.

Tabela 6 – Estrato dos principais impactos associados ao evento de ISE

INCIDÊNCIA	INÍCIO	FIM	REGIONAL	SE	CLIENTES	CHI	DESCRIÇÃO DO PROBLEMA / CAUSA / SOLUÇÃO
BA03477562	07/03/2026	08/03/2026	MACAÉ	VIV	8.664,00	77.658,56	RETIRADO GALHO A DISTANCIA ANTES DA CTL MC474468 E ARVORE TOMBADA A FRENTE DA MESMA. CAUSA ORIGINAL: VEGETAÇÃO.
BA03477624	07/03/2026	09/03/2026	SÃO GONÇALO	VDP / GXD	5.329,00	41.794,16	CONDUTOR PARTIDO PONTO SG35386. NECESSARIO PODA DE GRANDE PORTE - CONDUTOR DETERIORADO NA FASE C EM QUATRO POSTES DIFERENTES. 06B - 021973653734 / 010B - 02197288-0096 /MT PARTIDA NA CHAVE FUSIVEL SG97132. CAUSA ORIGINAL: VEGETAÇÃO.
BA03477566	07/03/2026	08/03/2026	MACAÉ	VIV	6.971,00	30.339,66	LOCALIZADA ÁRVORE CAIDA NO PONTO MC26035. OBS: ÀS 23H03MIN LOCALIZADO CONDUTOR DE MT PARTIDO POSTE CAIDO PONTO MC469621. CAUSA ORIGINAL: ÁRVORE TOMBADA.

INCIDÊNCIA	INÍCIO	FIM	REGIONAL	SE	CLIENTES	CHI	DESCRIÇÃO DO PROBLEMA / CAUSA / SOLUÇÃO
BA03477628	07/03/2026	08/03/2026	SÃO GONÇALO	ITB	5.908,00	21.101,18	NECESSARIO PODA DE GRANDE PORTE E EMENDA DE CONDUTOR FASE A APR. CAUSA ORIGINAL: VEGETAÇÃO.
BA03477682	07/03/2026	08/03/2026	NITERÓI	MAR	7.691,00	12.117,79	LOCALIZADO GALHO SOBRE A REDE DE MT AJUSANTE DE CHAVE NI38740. CAUSA ORIGINAL: GALHO FOLHA.
BA03477668	07/03/2026	07/03/2026	NITERÓI	MAR	2.765,00	3.913,31	LOCALIZADA VEGETAÇÃO NO TRANSFORMADOR N702488.CAUSA ORIGINAL: VEGETAÇÃO.
BA03478002	07/03/2026	08/03/2026	NITERÓI	MAR	4.928,00	7.957,27	LOCALIZADO GALHO FECHANDO NA MT A JUSANTE DA CU-38286 E ESTRUTURA QUEBRADA. CAUSA ORIGINAL: GALHO FOLHA.
0028222613	09/03/2026	10/03/2026	NITERÓI	ZSL	327,00	7.645,44	LOCALIZADO ARVORE DE GRANDE PORTE NA REDE - NECESSÁRIO CESTO COM MOTO POD. NA FUSÍVEL NI30167, SUBSTITUÍDOS 2 ELOS DE 25K NAS FASES A/B. CAUSA ORIGINAL: ÁRVORE TOMBADA.
BA03478318	08/03/2026	12/03/2026	LAGOS	CED	219,00	7.597,11	LOCALIZADO CONDUTOR PARTIDO NA FASE A, Á JUSANTE DA CU UF05402. CAUSA ORIGINAL: ÁRVORE TOMBADA.
BA03477626	07/03/2026	08/03/2026	SÃO GONÇALO	GXD	3.277,00	6.925,64	LOCALIZADO POSTE CAIDO, MT PARTIDA DEVIDO A QUEDA DE ÁRVORE NO PONTO SG2149. CAUSA ORIGINAL: ÁRVORE TOMBADA.
0028213269	09/03/2026	10/03/2026	NITERÓI	INO	211,00	6.562,10	NA FUSIVEL NI801191 SUBSTITUÍDOS 3 ELOS 15K NAS FASES A/B/C. CAUSA ORIGINAL: VEGETAÇÃO.
BA03478488	08/03/2026	09/03/2026	LAGOS	SJA	1.639,00	2.703,27	LOCALIZADO CONDUTOR PARTIFO NA FASE C, CABO 2AL, DEVIDO A VEGETAÇÃO PRÓXIMO DO PONTO SG40603. CAUSA ORIGINAL: VEGETAÇÃO.

4.1 Equipamentos afetados e sua hierarquia de importância para o sistema

A fim de possibilitar melhor entendimento da importância dos equipamentos afetados na concessão da ENEL RJ durante período do Evento, apresenta-se na tabela 7 a hierarquia dos equipamentos da rede de distribuição.

Tabela 7 – Importância dos equipamentos para o sistema elétrico em termos de hierarquia.

Hierarquia	Sigla	Nome do Equipamento
1	DJ	Disjuntor
1	DM	Disjuntor Média
1	DI	Disjuntor Interligação
2	CF	Chave Faca Unipolar
2	CA	Chave Automática
2	CM	Chave Faca Multipolar
2	CH	Chave Unipolar
3	JP	Jumper
3	RA	Religadora Automática
3	RM	Religadora Monofásica
4	FS	Fuse Saver
4	as	Seccionalizador Automático
4	BF	Base Fusível
4	FF	Faca Fusível
4	CR	Chave Repetidora
5	EP	Entrada Primária

Hierarquia	Sigla	Nome do Equipamento
5	ET	Estação Transformadora

Adicionalmente, segue abaixo a tabela 8, que demonstra o detalhamento da quantidade e o total de equipamentos afetados.

Tabela 8 – Equipamentos afetados no período do evento

Dispositivo	Quantidade
Base Fusível	804
Chave Unipolar	88
Disjuntor Média	146
Estação Transformadora	1096
Jumper	24
Religadora Automática	497
Total Geral	2655

Vale ressaltar que, sempre que possível, nas operações em tempo real, são realizadas manobras tanto de forma automática, quanto manual, com a intenção de minimizar os impactos. Nesse sentido, além de as equipes avaliarem a possibilidade da recomposição total ou parcial, a Enel RJ possui em seu sistema elétrico: equipamentos automatizados, chaves repetidoras, religadores e equipamentos telecontrolados. Assim, na lista de interrupções apresentada na tabela 14 (anexo I), é possível identificar que muitas delas possuem mais de uma etapa, que o reflexo das recomposições realizadas para aquelas condições específicas dos problemas identificados, em função da normalização das unidades consumidoras afetadas.

Em demanda da melhoria contínua da qualidade de energia, a Enel busca por novos conceitos tecnológicos capazes de fornecer maior autonomia e controle do seu sistema de distribuição. Um desses conceitos é o Smart Grid ou redes elétricas inteligentes. Este recurso apresenta uma análise com o objetivo de reduzir o tempo de interrupção de energia nos consumidores, otimizando os indicadores de continuidade, melhorando a confiabilidade do sistema e garantindo o fornecimento para o maior número de clientes possível por meio da implantação de sistemas **Self-Healing** através de religadores telecomandados nas redes de média tensão. O conceito **Self Healing** possui a capacidade de detectar, isolar e se recompor automaticamente após a ocorrência de uma falta. Isto é possível devido aos agentes do sistema executarem ações pré-programadas de chaveamento com resposta imediata à falta ocorrida. Toda essa ação é realizada por métodos aplicados no sistema de microprocessamento para que todas as situações e soluções possíveis sejam avaliadas e aplicadas para a resolução rápida da problemática ocasionada pelas faltas.

4.2 Clientes afetados e impactos globais

Em análise ao número de clientes interrompidos – CI nas áreas afetadas da concessão da ENEL RJ, a figura abaixo apresenta a quantidade de clientes interrompidos totais e dos clientes expurgados pelo evento, evidenciando assim, atipicidade vivenciada entre os dias 07 a 11 de Março de 2026, intervalo este que, conforme laudo meteorológico emitido por empresa especializada, a referida concessão passou por um período de condições climáticas atípicas.

Figura 3 – CI Expurgado do evento x CI Total

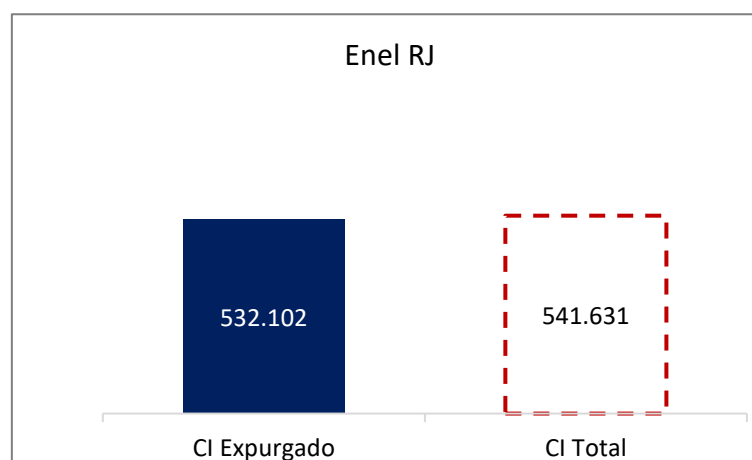

Na figura acima, a barra azul representa a quantidade de clientes interrompidos expurgada pelo evento e a barra em linha vermelha tracejada, a quantidade de clientes totais interrompidos simultaneamente no período do evento.

Observa-se que, o CI acumulado expurgado, resultante da somatória dos clientes interrompidos decorrente do evento, resultou em um montante de 532.102 (98% dos clientes interrompidos totais nesse período).

Na figura seguinte, é apresentado uma outra visão da quantidade de clientes interrompidos expurgada e total, segregada por Regional.

Figura 4 – CI Expurgado do evento x CI Total por Regional

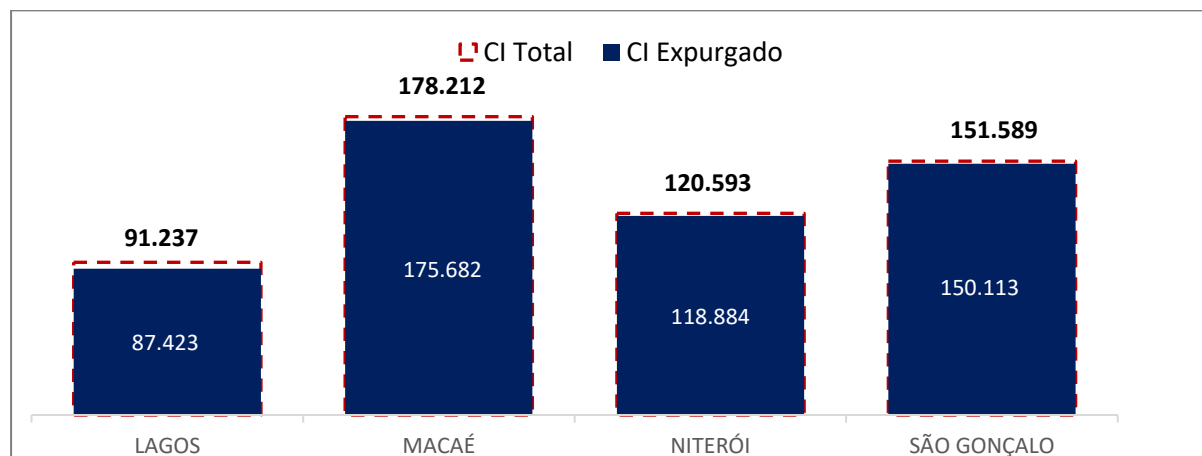

As Regionais Macaé e São Gonçalo foram as mais afetadas, representando 61% (325.795 clientes interrompidos) da quantidade de CI expurgada total no evento.

Em termos de Consumidor Hora Interrompido – CHI, a figura abaixo representa o impacto do evento. O CHI acumulado expurgado, resultante da somatória das interrupções decorrentes do evento, foi de 1.440.968,17 CHI (97% do CHI Total no período). A barra azul, representa a quantidade de consumidor hora interrompido expurgada e a barra em linha vermelha tracejada, a quantidade total de consumidor hora interrompido simultaneamente no período do evento.

Figura 5 – CHI Expurgado do evento x CHI Total

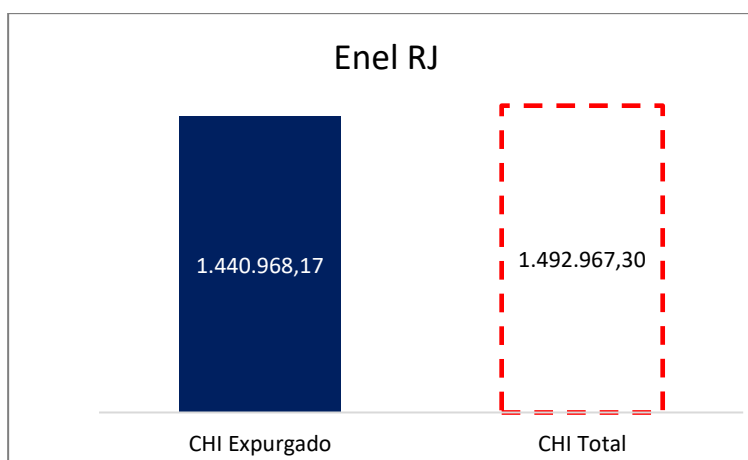

Na figura seguinte, são apresentados os valores expurgados e totais de Consumidor Hora Interrompido (CHI) durante o evento, segregado por Regional.

Figura 6 – CHI Expurgado do evento x CHI Total por Regional

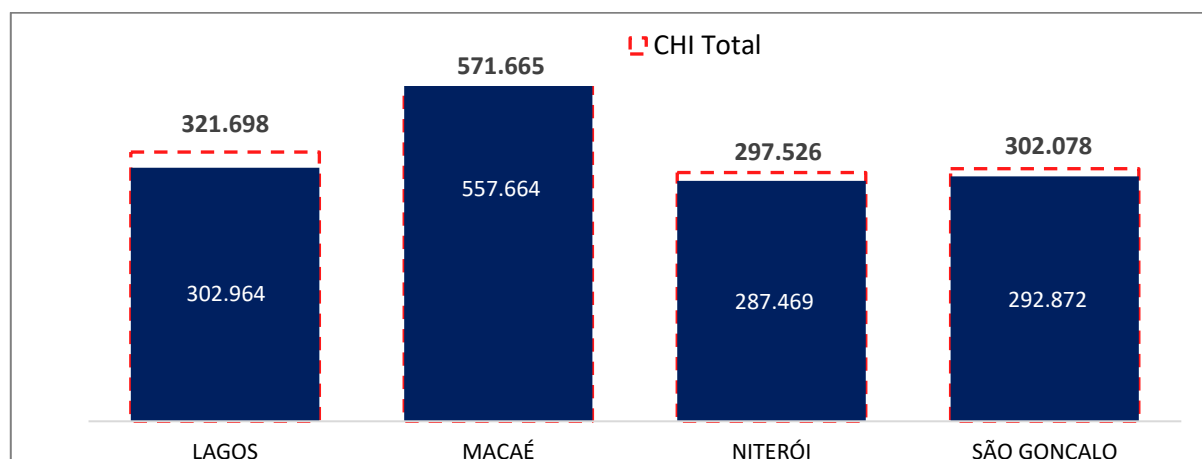

As Regionais Macaé e Lagos foram as que sofreram os maiores impactos, representando 60% (860.628 da quantidade de CHI expurgada total durante o evento).

4.3 Síntese das informações técnicas do evento

A tabela 9 apresenta uma síntese de informações relevantes a respeito do impacto do evento em tela e das interrupções decorrentes deste

Tabela 9 – Síntese de informações gerais do evento

Relatório:	Evento:	Período:	Início (dd/mm/aaaa hh:mm:ss)	Fim (dd/mm/aaa ahh:mm:ss)
ISE 07 - 03/2026 – RJ	ISE 07 - 03/2026 – RJ		07/03/2026 07:00:00	11/03/2026 22:59:59
ABRANGÊNCIA DO LAUDO METEOROLÓGICO PARA VERIFICAÇÃO DE EXPURGO DE SITUAÇÃO DE EMERGÊNCIA				
Regionais Lagos, Macaé, Niterói, São Gonçalo.				
ITEM	DESCRIÇÃO	VALOR	UNIDADE	
1	Tempo Médio de Preparação das equipes durante os dias de evento	587	min	
2	Tempo Médio de Deslocamento das equipes durante os dias de evento	33	min	
3	Tempo Médio de Execução das obras durante os dias de evento.	68	min	
4	Quantidade de municípios afetados durante o período do evento	32	-	
5	Quantidade de subestações afetadas durante o período do evento	55	-	
6	Data e hora do início da primeira interrupção com causas expurgáveis	07/03/2026 07:03	dd/mm/aaa a hh:mm	
7	Data e hora do término da última interrupção com causas expurgáveis	12/03/2026 14:31	dd/mm/aaa a hh:mm	
8	Soma dos CHI das interrupções associadas ao evento e causas expurgáveis	1.440.968,17	hora	
9	Número de unidades consumidoras atingidas (CI) com causas expurgáveis	532.102,00	-	
10	Média da duração das interrupções com causas expurgáveis (CHI/CI)	9,93	hora	
11	Duração da interrupção mais longa com causas expurgáveis	96,25	hora	

4.4 Relação de ocorrências emergenciais expurgáveis

No anexo I, estão relacionadas todas as ocorrências emergenciais expurgadas em decorrências do evento em tela.

5 Relato técnico sobre a intervenção realizada para restabelecimento

Em qualquer evento de situação de emergência, a rede de distribuição registra ocorrências emergenciais que podem estar associadas ao meio ambiente (não gerenciáveis) ou relacionadas à operação do sistema (gerenciáveis). Nesse sentido, é importante destacar que, em qualquer situação, a ENEL RJ despacha suas equipes de forma eficiente sem distinção da causa raiz, uma vez que o fato gerador somente é confirmado in loco, incluindo as ocorrências sem serviços executados (por exemplo, defeito interno), que podem atrasar o atendimento de ocorrências com desligamentos.

Assim, a fim de agilizar o reestabelecimento do serviço, além das equipes de atendimento de emergência, foram mobilizadas as equipes extras. Neste cenário, durante o período do evento, foram totalizados 1.994 atendimentos realizados por 1.313 equipes.

Assim, adiante serão apresentadas, com maior nível de detalhes, as ações adotadas pela distribuidora

5.1 Contingente de técnicos utilizados nos serviços

Dentro da gestão da empresa destaca-se que, 1.313 equipes trabalharam no atendimento de 1.995 ocorrências emergenciais iniciadas no período do evento. Sendo que para o atendimento de algumas ocorrências fez-se necessária a alocação de mais de uma equipe. As Tabelas abaixo ilustram a quantidade de equipes normais e extras utilizadas durante o evento.

Tabela 10 – Contingente técnico utilizado durante o evento.

DEPARTAMENTO	Atributo	07/03/2026	08/03/2026	09/03/2026	10/03/2026	11/03/2026
LAGOS	USUAL	43	43	41	41	
LAGOS	ADICIONAL	13	23	53	67	
LAGOS	TOTAL	56	66	94	108	
MACAÉ	USUAL	50	50	50	50	50
MACAÉ	ADICIONAL	41	74	118	119	84
MACAÉ	TOTAL	91	124	168	169	134
NITERÓI	USUAL	36	36	36		
NITERÓI	ADICIONAL	1	23	20		
NITERÓI	TOTAL	37	59	56		
SÃO GONÇALO	USUAL	36	20	16		
SÃO GONÇALO	ADICIONAL	15	24	40		
SÃO GONÇALO	TOTAL	51	44	56		

5.2 Tempos médios de atendimento

Apresenta-se na tabela 11, informações a respeito dos tempos médios de atendimento das equipes de campo durante o evento, incluindo as ocorrências classificadas como situação de emergência.

Tabela - 11 – Tempos de atendimento registrados no período do evento.

DEPARTAMENTO	Atributo	07/03/2026	08/03/2026	09/03/2026	10/03/2026	11/03/2026
LAGOS	Tempo de Preparação (Min.)	619	685	597	484	
LAGOS	Tempo de Deslocamento (Min.)	37	34	33	36	
LAGOS	Tempo de Execução (Min.)	88	67	80	86	
MACAÉ	Tempo de Preparação (Min.)	477	754	771	567	402
MACAÉ	Tempo de Deslocamento (Min.)	31	33	36	33	34
MACAÉ	Tempo de Execução (Min.)	44	54	64	54	48
NITERÓI	Tempo de Preparação (Min.)	550	589	429		
NITERÓI	Tempo de Deslocamento (Min.)	26	31	28		
NITERÓI	Tempo de Execução (Min.)	44	46	42		
SÃO GONÇALO	Tempo de Preparação (Min.)	640	653	578		
SÃO GONÇALO	Tempo de Deslocamento (Min.)	30	34	30		
SÃO GONÇALO	Tempo de Execução (Min.)	60	83	111		

Conforme mostrado nas tabelas acima, o aumento de ocorrências no período do evento também trouxe um aumento nas parcelas dos tempos médios de atendimento (preparo, deslocamento e execução). Note-se ainda que, a parcela mais impactada foi o tempo médio de preparo (TMP), em função da quantidade de ocorrências que ficaram em tempo de espera.

6 Evidências do evento

Seguem no subitem abaixo as matérias jornalísticas que evidenciam a severidade e abrangência do evento relatado.

6.1 Matérias jornalísticas

Defesa Civil de Itaboraí registra mais de 100 mm de chuva em 24 horas e reforça monitoramento no município

Publicado em 09/03/2026

Prefeitura Itaboraí
Data: 09/03/2026

<https://site.ib.itaborai.rj.gov.br/defesa-civil-de-itaborai-registra-mais-de-100-mm-de-chuva-em-24-horas-e-reforca-monitoramento-no-municipio/>

REGISTRO POLO SÃO GONÇALO



NECESSARIO SUBSTITUICAO DE 12.600 ESTRUTURA CE2

Data: 08/03/2026 – OSM BA03477626

REGISTRO POLO SÃO GONÇALO

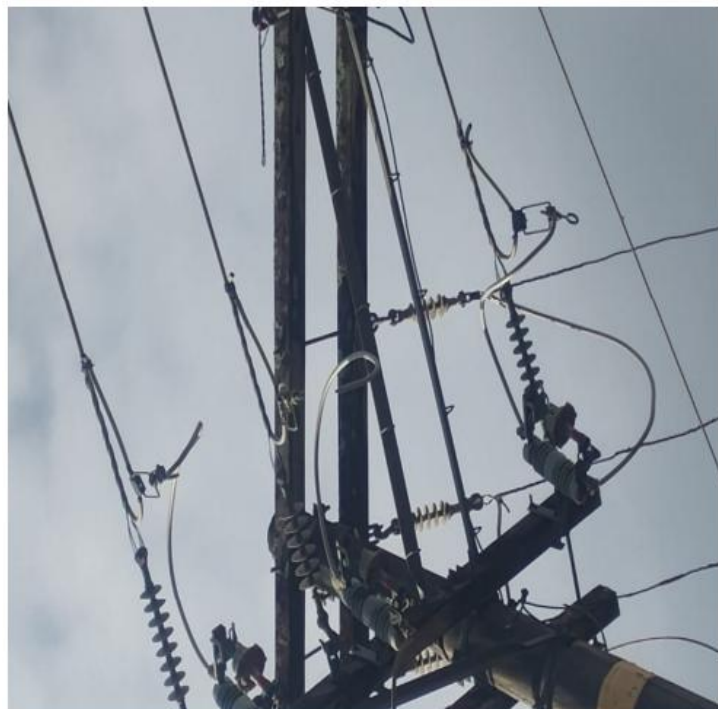

NEC EQUIPE DE LINHA VIVA PARA REFAZER PENDENTE PARTIDO, POIS ESTA MUITO PROXIMO DO PRIMEIRO NIVEL

Data: 08/03/2026 – OSM 28200111



Necessário substituir um poste de 9M de madeira caído no meio da rua, dois postes após o transformador SG96629, tem apenas BT no poste

OSM: DT28204671
Data: 09/03/2026

Publicado 9 de março de 2026

Tempo vira em Niterói e chuva não dará trégua durante toda a semana

Por Redação | aseguirniteroi@gmail.com
 Atualizado 9 de março de 2026

COMPARTILHE

Cidade entrou em estágio de atenção, segundo a Defesa Civil; Previsão é de chuva moderada à forte



Tempo ficará chuvoso até sexta-feira (13). Foto: Arquivo

<https://aseguirniteroi.com.br/noticias/tempo-vira-em-niteroi-e-chuva-nao-dara-tregua-durante-toda-a-semana/>



SHOW
A SEGUIR



RIO DE JANEIRO PODCASTS ENTRETENIMENTO ESPORTES ▾ ÚLTIMAS NOTÍCIAS TUPI+ ▾ APOSTAS

RIO

Vídeo: chuvas fortes causam bolsões d'água e deixam Niterói em estágio de atenção

Prefeitura alerta para alagamentos, deslizamentos e queda de árvores na cidade

https://www.tupi.fm/rio/video-chuvas-fortes-causam-bolsoes-dagua-e-deixam-niteroi-em-estagio-de-atencao/#google_vignette

Previsão do Tempo

Até quando vai chover em Niterói? Veja quando o tempo melhora

Semana começa chuvosa em Niterói. Descubra até quando a chuva deve continuar e como fica a previsão do tempo.



Redação Cidade de Niterói

09/03/2026 11:03 Leitura: 4 Minutos



https://cidadedeniteroi.com/previsao-do-tempo/ate-quando-vai-chover-em-niteroi-veja-quando-o-tempo-melhora/#google_vignette

REGISTRO POLO NITERÓI

08/03/2025-MARICA-BA:03477674AI:MAR 01



08/03/2025-PIRATININGA-INC: 28199295AL: PIN08PONTO: NI3007



08/03/2025-MARICA- BA:03477674AL: Mar 01



REGISTRO POLO NITERÓI

09/03/2025-MARIA PAULA-
Inc:0028210877Ponto:NI33608AI:MPA03



09/03/2025-MARIA PAULA-
Inc:0028210877Ponto:NI33608AI:MPA03



09/03/2025-ZONA SUL- Incidência:28211379Chave
Fusível NI30345-Zsl02



09/03/2025-PIRATININGA- INC: 28211503AL:
PIN01PONTO: NI31299



09/03/2025-SÃO LOURENÇO -INC: 28212309AI:
ZSL06Ponto: 32256



09/03/2025-SÃO LOURENÇO -INC: 28212309AI:
ZSL06Ponto: 32256



REGISTRO POLO NOROESTE

Cantagalo – 11/03/26
28237379



Barra Alegre – 08/03/26
28197065



Bom Jardim – 08/03/26
BA03477916



São Fidelis – 07/03/26
28188537



Miracema – 10/03/26
28210463



Itaocara – 09/03/26
BA03480432



CABO FRIO

INMET emite alertas de chuva para a Região dos Lagos neste fim de semana

Avisos indicam possibilidade de chuva intensa, ventos fortes e risco de alagamentos entre sexta-feira (6) e domingo (9)

<https://odia.ig.com.br/cabo-frio/2026/03/7218064-inmet-emite-alertas-de-chuva-para-a-regiao-dos-lagos-neste-fim-de-semana.html>

REGISTRO POLO LAGOS



Equipe aguardando chuva
INC – 0028231851
10/03/2026 (BAX05)

Equipe aguardando chuva
INC – BA03479172
09/03/2026 (SPA04)

Equipe aguardando chuva
INC – 28202663
10/03/2026 (POC09)

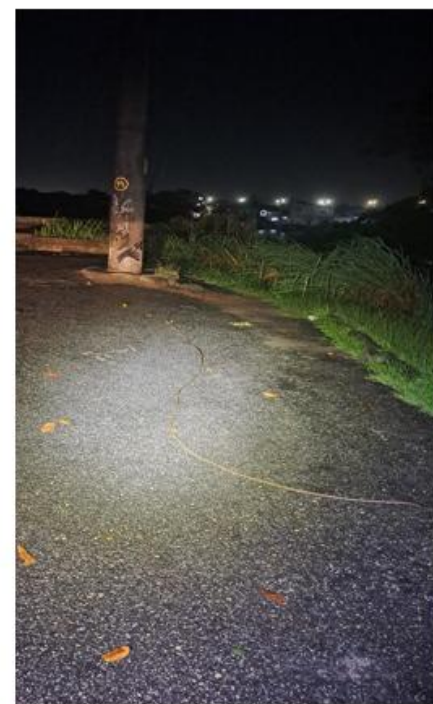
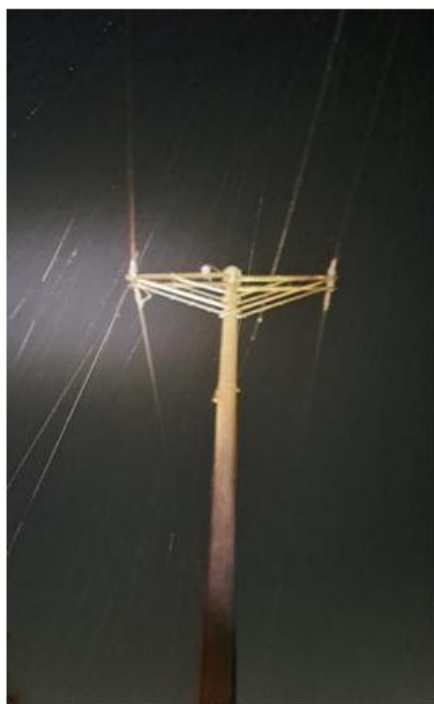

INC – BA03477580 – 07/03/2026 – CF49514 (TAM02)

REGISTRO POLO LAGOS



INC – 28193393 – 08/03/2026 – CF45016 (BUZ05)



INC – BA03478318 – 08/03/2026 - AR41312 (CED04)

REGISTRO POLO LAGOS



INC - BA03479062 - 09/03/2026 –AR82140 (BAX09)



INC BA03479062 – 09/03/2026 – F632503 (CAF01)



INC – BA03479368 – 09/03/2026 – CF638721 (POC01)

REGISTRO POLO LAGOS

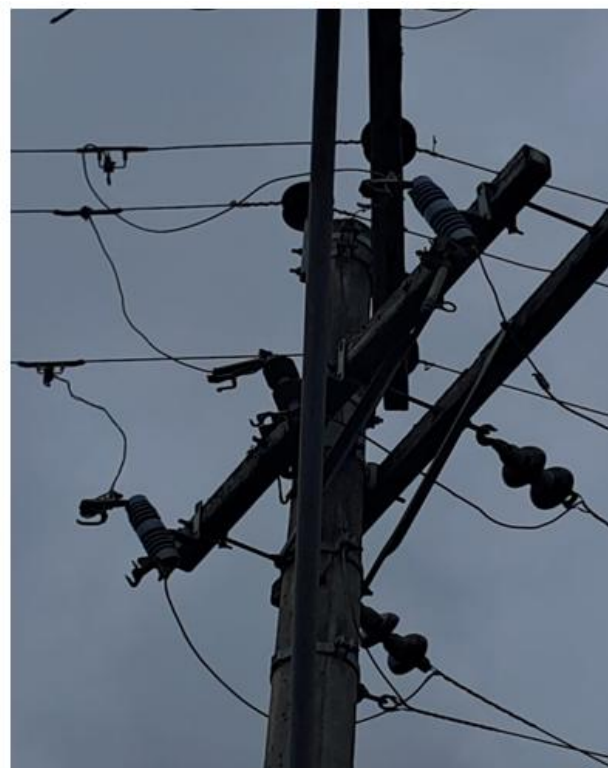

INC – 28224335 – 10/03/2026 – CF636691 (POC01)

Defesa Civil alerta para pancadas de chuva forte, raios e ventos

07/03/2026 17:53:00 - Jornalista: Tatiana Gama



Defesa Civil: telefone 199 ou pelo WhatsApp (22) 99103-4275

REGISTRO POLO MACAÉ

BR-101 - 07/03/26
BA03477410

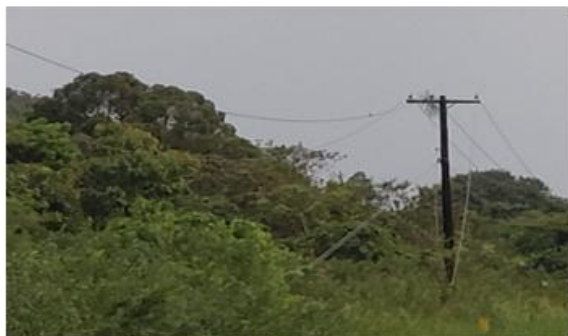

Pau seco - 08/03/26
28191151



Quilombo - 09/03/26
28219285



Figueira Branca - 10/03/26
28217459



Prof Souza - 11/03/26
28237777



7 ANEXOS

ANEXO I - Relação de ocorrências emergências expurgáveis

Tabela 12 – Tabela Resumo do evento.

Relatório: ISE 07 - 03/2026 – RJ	Evento: ISE 07 - 03/2026 – RJ	Período:	Início (dd/mm/aaaa hh:mm:ss)	Fim (dd/mm/aaaa hh:mm:ss)
			07/03/2026 00:00:00	11/03/2026 23:00:00
ABRANGÊNCIA DO LAUDO METEOROLÓGICO				
Regionais Lagos, Macaé, Niterói, São Gonçalo.				

Segue abaixo a tabela resumo relativo às interrupções expurgadas por Situação de Emergência para o período do evento supracitado, bem como o limite de CHI da Distribuidora.

Tabela 13 – Tabela Resumo das interrupções versus limite CHI.

RESUMO			
TOTAL DE INTERRUPTÕES	TOTAL CHI	TOTAL CI	LIMITE CHI
2.823	1.440.968,17	532.102	465.,564,46

Segue ainda a relação, na íntegra, a lista de interrupções com o devido detalhamento das informações.

Tabela 14 – Detalhamento das Interrupções Expurgadas.

Item	Agente	qs Competên	o Competê	Código Conjunto	Alimentador	Subestação	Número Ordem Interrupção	Tipo Interru	Cód Motivo Expurgo	Data Hora Início Interrupção	Data Hora Restabilização	Fato Gerador	Nível Tensão	Qtd Consumidoras Afetadas	Núm Consumidores Conjunto	CH	Dispositivo	Elemento Resp.
1	383	3	2026	13015	ALC03	ALC	0028214051	1	3	09/03/2026 09:41:08	10/03/2026 14:09:58	Interna-Não programada-Próprias do sistema-Falha de material ou equipamento	220	1	58788	313,29	Trafo BT	Estação Transformadora
2	383	3	2026	13015	ALC06	ALC	0028189373	1	3	07/03/2026 15:28:36	07/03/2026 17:32:43	Interna-Não programada-Próprias do sistema-Falha de material ou equipamento	220	11	58788	2,07	Trafo BT	Estação Transformadora
3	383	3	2026	13015	ALC06	ALC	0028215573	1	3	09/03/2026 11:26:57	10/03/2026 17:57:48	Interna-Não programada-Próprias do sistema-Falha de material ou equipamento	220	32	58788	976,45	Trafo BT	Estação Transformadora
4	383	3	2026	13015	ALC06	ALC	8403477392	1	3	07/03/2026 15:24:56	07/03/2026 15:29:11	Interna-Não programada-Próprias do sistema-Não identificada	15000	1113	58788	78,84	Religador	Religadora Automática
5	383	3	2026	13015	ALC07	ALC	0028212023	1	3	09/03/2026 07:33:54	09/03/2026 11:40:00	Interna-Não programada-Próprias do sistema-Não identificada	15000	7	58788	28,71	Ch. Fusível	Base Fusível
6	383	3	2026	13015	ALC07	ALC	0028219777	1	3	09/03/2026 16:55:46	10/03/2026 17:58:18	Interna-Não programada-Próprias do sistema-Falha de material ou equipamento	220	1	58788	25,04	Trafo BT	Estação Transformadora
7	383	3	2026	13015	ALC07	ALC	8403478420	1	3	08/03/2026 15:21:11	08/03/2026 15:27:10	Interna-Não programada-Próprias do sistema-Falha de material ou equipamento	15000	2156	58788	215,00	DS_MAN_EST	Disjuntor Média
8	383	3	2026	13015	ALC07	ALC	8403478420	1	3	08/03/2026 15:21:11	08/03/2026 17:03:28	Interna-Não programada-Próprias do sistema-Falha de material ou equipamento	15000	303	58788	516,53	DS_MAN_EST	Religadora Automática
9	383	3	2026	13015	ALC07	ALC	8403478420	1	3	08/03/2026 15:21:11	08/03/2026 17:26:40	Interna-Não programada-Próprias do sistema-Falha de material ou equipamento	15000	1000	58788	2.091,39	DS_MAN_EST	Disjuntor Média
10	383	3	2026	13015	ALC09	ALC	0028196707	1	3	07/03/2026 21:58:13	08/03/2026 00:30:00	Interna-Não programada-Meio ambiente-Árvore ou Vegetação	15000	258	58788	652,67	FUSIBLE	Base Fusível
11	383	3	2026	13015	ALC09	ALC	0028196707	1	3	07/03/2026 23:42:09	08/03/2026 00:30:00	Interna-Não programada-Meio ambiente-Árvore ou Vegetação	15000	4	58788	3,19		
12	383	3	2026	13015	ALC09	ALC	0028210851	1	3	09/03/2026 03:11:34	09/03/2026 10:44:00	Interna-Não programada-Próprias do sistema-Não identificada	220	13	58788	98,03	Trafo BT	Estação Transformadora
13	383	3	2026	13015	ALC09	ALC	0028210851	1	3	09/03/2026 10:14:00	09/03/2026 10:44:00	Interna-Não programada-Próprias do sistema-Não identificada	220	52	58788	26,00		
14	383	3	2026	13015	ALC09	ALC	0028212831	1	3	09/03/2026 08:32:04	09/03/2026 11:50:30	Interna-Não programada-Próprias do sistema-Falha de material ou equipamento	220	1	58788	3,31	Trafo BT	Estação Transformadora
15	383	3	2026	13015	ALC09	ALC	0028221395	1	3	09/03/2026 18:24:11	10/03/2026 11:20:42	Interna-Não programada-Próprias do sistema-Falha de material ou equipamento	220	6	58788	96,15	Trafo BT	Estação Transformadora
16	383	3	2026	13015	ALC09	ALC	8403477696	1	3	07/03/2026 17:59:19	07/03/2026 18:21:52	Interna-Não programada-Próprias do sistema-Falha de material ou equipamento	15000	1544	58788	580,29	Religador	Religadora Automática
17	383	3	2026	13015	ALC09	ALC	8403477696	1	3	07/03/2026 17:59:19	07/03/2026 19:27:06	Interna-Não programada-Próprias do sistema-Falha de material ou equipamento	15000	681	58788	996,34	Religador	Religadora Automática
18	383	3	2026	13015	ALC09	ALC	8403477696	1	3	07/03/2026 17:59:19	07/03/2026 19:32:33	Interna-Não programada-Próprias do sistema-Falha de material ou equipamento	15000	1089	58788	2.624,52	Religador	Religadora Automática
19	383	3	2026	13015	ALC09	ALC	8403477696	1	3	07/03/2026 21:09:58	08/03/2026 16:21:53	Interna-Não programada-Próprias do sistema-Falha de material ou equipamento	15000	128	58788	2.625,42	Chave Faca	Chave Unipolar
20	383	3	2026	13015	ALC09	ALC	8403477696	1	3	08/03/2026 01:44:06	08/03/2026 01:47:13	Interna-Não programada-Próprias do sistema-Falha de material ou equipamento	15000	681	58788	35,37	Religador	Religadora Automática
21	383	3	2026	13015	ALC09	ALC	8403477696	1	3	08/03/2026 01:44:06	08/03/2026 05:35:00	Interna-Não programada-Próprias do sistema-Falha de material ou equipamento	15000	963	58788	3.705,95	Religador	Religadora Automática
22	383	3	2026	13015	ALC09	ALC	8403477696	1	3	08/03/2026 05:30:01	08/03/2026 05:35:00	Interna-Não programada-Próprias do sistema-Falha de material ou equipamento	15000	681	58788	56,56	Religador	Religadora Automática
23	383	3	2026	13015	ALC09	ALC	8403477696	1	3	08/03/2026 11:09:49	08/03/2026 16:21:53	Interna-Não programada-Próprias do sistema-Falha de material ou equipamento	15000	31	58788	161,23	Chave Faca	Chave Unipolar
24	383	3	2026	13015	ALC09	ALC	8403478200	1	3	08/03/2026 09:21:00	08/03/2026 09:24:36	Interna-Não programada-Próprias do sistema-Falha de material ou equipamento	15000	1529	58788	91,74	Religador	Religadora Automática
25	383	3	2026	13015	ALC09	ALC	8403478200	1	3	08/03/2026 09:22:30	08/03/2026 10:22:24	Interna-Não programada-Próprias do sistema-Falha de material ou equipamento	15000	82	58788	81,86	Religador	Religadora Automática
26	383	3	2026	13015	ALC09	ALC	8403478420	1	3	08/03/2026 15:21:11	08/03/2026 17:26:40	Interna-Não programada-Próprias do sistema-Falha de material ou equipamento	15000	202	58788	422,46	DS_MAN_EST	Disjuntor Média
27	383	3	2026	13015	ALC09	ALC	8403478420	1	3	08/03/2026 15:21:11	08/03/2026 17:27:27	Interna-Não programada-Próprias do sistema-Falha de material ou equipamento	15000	689	58788	1.449,96	Chave Faca	Chave Unipolar
28	383	3	2026	13015	ALC10	ALC	0028208741	1	3	08/03/2026 20:11:44	09/03/2026 11:22:15	Interna-Não programada-Próprias do sistema-Falha de material ou equipamento	220	1	58788	15,18	Trafo BT	Estação Transformadora
29	383	3	2026	13015	ALC10	ALC	0028213761	1	3	09/03/2026 09:25:24	09/03/2026 12:10:05	Interna-Não programada-Próprias do sistema-Falha de material ou equipamento	220	1	58788	2,74	Trafo BT	Estação Transformadora
30	383	3	2026	13015	ALC10	ALC	0028214725	1	3	09/03/2026 10:27:20	10/03/2026 04:20:00	Interna-Não programada-Próprias do sistema-Falha de material ou equipamento	220	1	58788	1,78	Trafo BT	Estação Transformadora
31	383	3	2026	13015	ALC10	ALC	0028215923	1	3	09/03/2026 11:52:56	09/03/2026 13:21:03	Interna-Não programada-Próprias do sistema-Falha de material ou equipamento	220	1	58788	1,47	Trafo BT	Estação Transformadora
32	383	3	2026	13015	ALC12	ALC	0028191511	1	3	07/03/2026 18:16:34	08/03/2026 02:40:34	Interna-Não programada-Próprias do sistema-Não identificada	15000	26	58788	218,40	Ch. Fusível	Base Fusível
33	383	3	2026	13015	ALC12	ALC	8403478428	1	3	08/03/2026 15:21:48	08/03/2026 15:26:07	Interna-Não programada-Próprias do sistema-Falha de material ou equipamento	15000	2132	58788	153,39	DS_MAN_EST	Disjuntor Média
34	383	3	2026	13015	ALC12	ALC	8403478428	1	3	08/03/2026 15:21:48	08/03/2026 15:27:00	Interna-Não programada-Próprias do sistema-Falha de material ou equipamento	15000	857	58788	74,27	DS_MAN_EST	Religadora Automática
35	383	3	2026	13015	ALC12	ALC	8403478428	1	3	08/03/2026 15:21:48	08/03/2026 17:36:01	Interna-Não programada-Próprias do sistema-Falha de material ou equipamento	15000	54	58788	120,79	Religador	Religadora Automática
36	383	3	2026	13015	ALC12	ALC	8403478428	1	3	08/03/2026 15:22:23	08/03/2026 18:56:14	Interna-Não programada-Próprias do sistema-Falha de material ou equipamento	15000	1381	58788	4.922,11	DS_MAN_EST	Disjuntor Média
37	383	3	2026	13015	ALC12	ALC	8403478968	1	3	08/03/2026 23:43:04	08/03/2026 23:50:28	Interna-Não programada-Meio ambiente-Descarga Atmosférica	15000	2132	58788	262,95	Religador	Religadora Automática
38	383	3	2026	13015	ALC12	ALC	8403479000	1	3	09/03/2026 02:37:57	09/03/2026 02:42:58	Interna-Não programada-Próprias do sistema-Falha de material ou equipamento	15000	2132	58788	178,26	DS_MAN_EST	Disjuntor Média
39	383	3	2026	13015	ALC12	ALC	8403479000	1	3	09/03/2026 02:37:57	09/03/2026 04:50:28	Interna-Não programada-Próprias do sistema-Falha de material ou equipamento	15000	256	58788	565,40	DS_MAN_EST	Disjuntor Média
40	383	3	2026	13015	ALC12	ALC	8403479000	1	3	09/03/2026 02:37:57	09/03/2026 04:54:04	Interna-Não programada-Próprias do sistema-Falha de material ou equipamento	15000	100	58788	431,04	Religador	Religadora Automática
41	383	3	2026	13015	ALC12	ALC	8403479000	1	3	09/03/2026 02:37:57	09/03/2026 04:55:11	Interna-Não programada-Próprias do sistema-Falha de material ou equipamento	15000	899	58788	912,60	Religador	Religadora Automática
42	383	3	2026	13015	ALC12	ALC	8403479000	1	3	09/03/2026 02:37:57	09/03/2026 06:02:51	Interna-Não programada-Próprias do sistema-Falha de material ou equipamento	15000	1381	58788	4.716,11	DS_MAN_EST	Religadora Automática
43	383	3	2026	13015	ALC12	ALC	8403479000	1	3	09/03/2026 02:37:57	09/03/2026 07:39:42	Interna-Não programada-Próprias do sistema-Falha de material ou equipamento	15000	12	58788	60,35	Religador	Religadora Automática
44	383	3	2026	13015	ALC14	ALC	0028220565	1	3	09/03/2026 18:20:03	10/03/2026 16:17:00	Interna-Não programada-Próprias do sistema-Falha de material ou equipamento	220	41	58788	899,92	Trafo BT	Estação Transformadora
45	383	3	2026	13015	ALC14	ALC	8403479148	1	3	09/03/2026 09:22:00	09/03/2026 10:06:43	Interna-Não programada-Próprias do sistema-Falha de material ou equipamento	15000	639	58788	476,23	TRAMO_MT	Jumper
46	383	3	2026	13015	ALC14	ALC	8403479148	1	3	09/03/2026 10:56:18	09/03/2026 11:48:11	Interna-Não programada-Próprias do sistema-Falha de material ou equipamento	15000	145	58788	125,38	TRAMO_MT	Jumper
47	383	3	2026	13015	ALC14	ALC	8403479148	1	3	09/03/2026 12:08:02	09/03/2026 12:11:06	Interna-Não programada-Próprias do sistema-Falha de material ou equipamento	15000	232	58788	11,86	DS_MAN_EST	Disjuntor Média
48	383	3	2026	13015	ALC14	ALC	8403479148	1	3	09/03/2026 12:08:02	09/03/2026 13:54:43	Interna-Não programada-Próprias do sistema-Falha de material ou equipamento	15000	258	58788	458,74	DS_MAN_EST	Disjuntor Média
49	383	3	2026	13015	ALC15	ALC	0028195375	1	3	07/03/2026 20:18:47	08/03/2026 09:13:00	Interna-Não programada-Meio ambiente-Árvore ou Vegetação	15000	49	58788	632,28	Ch. Fusível	Base Fusível
50	383	3	2026	13015	ALC15	ALC	0028201197	1	3	08/03/2026 09:45:44	08/03/2026 12:25:00	Interna-Não programada-Meio ambiente-Árvore ou Vegetação	15000	49	58788	130,07	Ch. Fusível	Base Fusível
51	383	3	2026	13015	ALC15	ALC	0028201197	1	3	08/03/2026 11:40:00	08/03/2026 12:25:00	Interna-Não programada-Meio ambiente-Árvore ou Vegetação	15000	2	58788	1,50		
52	383	3																

Item	Agente	és Competên	o Compos	Código Conjunto	Alimentador	Subestação	Número Ordem Interrupção	Tipo Interru	Cód Motivo Expurgo	Data Hora Início Interrupção	Data Hora Restauração	Fato Gerador	Nível Tensão	Qtd Consumidoras Atingidas	Núm Consumidores Conjunto	OH	Dispositivo	Elemento Resp.
109	383	3	2026	13022	BA03	BAK	0028194507	1	3	07/03/2026 19:38:12	08/03/2026 02:41:07	Interna Não programada-Meio ambiente-Árvore ou Vegetação	220	71	56636	500,45	Trafo BT	Estação Transformadora
110	383	3	2026	13022	BA03	BAK	0028204085	1	3	09/03/2026 18:34:19	08/03/2026 22:30:00	Interna Não programada-Próprias do sistema-Falha de material ou equipamento	220	64	56636	571,40	Trafo BT	Estação Transformadora
111	383	3	2026	13022	BA03	BAK	0028208465	1	3	08/03/2026 19:39:42	08/03/2026 23:00:00	Interna Não programada-Próprias do sistema-Não identificada	220	13	56636	49,90	Trafo BT	Estação Transformadora
112	383	3	2026	13022	BA03	BAK	0028210469	1	3	09/03/2026 00:58:23	09/03/2026 20:00:00	Interna Não programada-Meio ambiente-Árvore ou Vegetação	15000	11	56636	209,30	Ch. Fusível	Base Fusível
113	383	3	2026	13022	BA03	BAK	0028212345	1	3	09/03/2026 07:57:32	09/03/2026 14:20:00	Interna Não programada-Meio ambiente-Árvore ou Vegetação	15000	32	56636	203,98	Ch. Fusível	Base Fusível
114	383	3	2026	13022	BA03	BAK	0028213459	1	3	09/03/2026 09:09:15	09/03/2026 14:03:26	Interna Não programada-Próprias do sistema-Falha de material ou equipamento	220	1	56636	4,90	Trafo BT	Estação Transformadora
115	383	3	2026	13022	BA03	BAK	0028214037	1	3	09/03/2026 09:40:33	09/03/2026 22:20:00	Interna Não programada-Próprias do sistema-Falha de material ou equipamento	220	1	56636	12,66	Trafo BT	Estação Transformadora
116	383	3	2026	13022	BA03	BAK	0028216107	1	3	09/03/2026 12:08:28	10/03/2026 00:30:00	Interna Não programada-Próprias do sistema-Falha de material ou equipamento	220	1	56636	12,36	Trafo BT	Estação Transformadora
117	383	3	2026	13022	BA03	BAK	0028217473	1	3	09/03/2026 13:56:15	10/03/2026 02:40:23	Interna Não programada-Próprias do sistema-Falha de material ou equipamento	220	1	56636	12,74	Trafo BT	Estação Transformadora
118	383	3	2026	13022	BA03	BAK	0028218989	1	3	09/03/2026 15:58:59	10/03/2026 06:24:22	Interna Não programada-Próprias do sistema-Falha de material ou equipamento	220	1	56636	14,42	Trafo BT	Estação Transformadora
119	383	3	2026	13022	BA03	BAK	0028219387	1	3	09/03/2026 16:28:31	10/03/2026 00:30:00	Interna Não programada-Próprias do sistema-Não identificada	220	13	56636	104,32	Trafo BT	Estação Transformadora
120	383	3	2026	13022	BA03	BAK	0028221725	1	3	09/03/2026 19:58:49	10/03/2026 00:30:00	Interna Não programada-Próprias do sistema-Falha de material ou equipamento	220	1	56636	4,52	Trafo BT	Estação Transformadora
121	383	3	2026	13022	BA03	BAK	0028225665	1	3	10/03/2026 09:42:53	10/03/2026 13:02:00	Interna Não programada-Próprias do sistema-Falha de material ou equipamento	220	440	56636	1.460,19	Trafo BT	Estação Transformadora
122	383	3	2026	13022	BA03	BAK	0028233041	1	3	10/03/2026 21:53:13	10/03/2026 22:51:44	Interna Não programada-Próprias do sistema-Falha de material ou equipamento	220	1	56636	0,98	Trafo BT	Estação Transformadora
123	383	3	2026	13022	BA04	BAK	0028204379	1	3	08/03/2026 14:06:13	08/03/2026 20:46:00	Interna Não programada-Próprias do sistema-Falha de material ou equipamento	220	1	56636	6,66	Trafo BT	Estação Transformadora
124	383	3	2026	13022	BA04	BAK	0028210037	1	3	09/03/2026 01:20:00	09/03/2026 01:45:00	Interna Não programada-Próprias do sistema-Falha de material ou equipamento	220	29	56636	12,08		
125	383	3	2026	13022	BA05	BAK	0028194979	1	3	07/03/2026 19:56:30	08/03/2026 01:30:54	Interna Não programada-Próprias do sistema-Falha de material ou equipamento	15000	97	56636	540,61	Chave Faca	Chave Unipolar
126	383	3	2026	13022	BA05	BAK	0028194979	1	3	08/03/2026 00:25:53	08/03/2026 00:48:43	Interna Não programada-Próprias do sistema-Falha de material ou equipamento	15000	8	56636	3,04	Religador	Religadora Automática
127	383	3	2026	13022	BA05	BAK	0028194979	1	3	08/03/2026 00:25:53	08/03/2026 01:30:54	Interna Não programada-Próprias do sistema-Falha de material ou equipamento	15000	25	56636	37,93		
128	383	3	2026	13022	BA05	BAK	0028199489	1	3	08/03/2026 07:32:51	09/03/2026 00:30:00	Interna Não programada-Próprias do sistema-Falha de material ou equipamento	220	6	56636	101,72	Trafo BT	Estação Transformadora
129	383	3	2026	13022	BA05	BAK	0028205463	1	3	08/03/2026 15:58:06	08/03/2026 22:30:00	Interna Não programada-Próprias do sistema-Não identificada	220	3	56636	19,59	Trafo BT	Estação Transformadora
130	383	3	2026	13022	BA05	BAK	0028211311	1	3	09/03/2026 06:25:59	09/03/2026 09:35:00	Interna Não programada-Meio ambiente-Descarga Atmosférica	15000	35	56636	110,26	FUSIBLE_L5	Base Fusível
131	383	3	2026	13022	BA05	BAK	0028211925	1	3	09/03/2026 07:28:24	09/03/2026 10:53:00	Interna Não programada-Próprias do sistema-Não identificada	15000	124	56636	422,84	FUSIBLE_L5	Base Fusível
132	383	3	2026	13022	BA05	BAK	0028220559	1	3	09/03/2026 18:19:38	09/03/2026 21:39:42	Interna Não programada-Próprias do sistema-Falha de material ou equipamento	220	1	56636	3,33	Trafo BT	Estação Transformadora
133	383	3	2026	13022	BA05	BAK	0028223117	1	3	09/03/2026 23:54:25	10/03/2026 01:54:00	Interna Não programada-Meio ambiente-Árvore ou Vegetação	15000	24	56636	47,83	FUSIBLE_L5	Base Fusível
134	383	3	2026	13022	BA05	BAK	0028223117	1	3	10/03/2026 01:09:00	10/03/2026 01:54:00	Interna Não programada-Meio ambiente-Árvore ou Vegetação	15000	100	56636	75,00		
135	383	3	2026	13022	BA05	BAK	0028223793	1	3	10/03/2026 06:24:57	10/03/2026 14:50:00	Interna Não programada-Meio ambiente-Árvore ou Vegetação	15000	38	56636	319,87	Ch. Fusível	Base Fusível
136	383	3	2026	13022	BA05	BAK	0028223793	1	3	10/03/2026 14:20:00	10/03/2026 14:50:00	Interna Não programada-Meio ambiente-Árvore ou Vegetação	15000	7	56636	3,50		
137	383	3	2026	13022	BA05	BAK	0028224021	1	3	10/03/2026 07:02:39	10/03/2026 18:20:00	Interna Não programada-Meio ambiente-Árvore ou Vegetação	15000	124	56636	1.399,86	FUSIBLE_L5	Base Fusível
138	383	3	2026	13022	BA05	BAK	0028224319	1	3	10/03/2026 07:44:59	10/03/2026 13:54:32	Interna Não programada-Próprias do sistema-Falha de material ou equipamento	220	1	56636	6,16	Trafo BT	Estação Transformadora
139	383	3	2026	13022	BA05	BAK	0028229061	1	3	10/03/2026 14:59:47	10/03/2026 17:35:45	Interna Não programada-Próprias do sistema-Falha de material ou equipamento	220	1	56636	2,60	Trafo BT	Estação Transformadora
140	383	3	2026	13022	BA05	BAK	0028231851	1	3	10/03/2026 18:08:28	10/03/2026 21:36:59	Interna Não programada-Próprias do sistema-Falha de material ou equipamento	220	2	56636	6,95	Trafo BT	Estação Transformadora
141	383	3	2026	13022	BA06	BAK	0028188259	1	3	07/03/2026 11:05:31	07/03/2026 13:28:46	Interna Não programada-Próprias do sistema-Não identificada	220	56	56636	133,70	Trafo BT	Estação Transformadora
142	383	3	2026	13022	BA07	BAK	0028188339	1	3	07/03/2026 11:26:16	07/03/2026 13:20:56	Interna Não programada-Próprias do sistema-Falha de material ou equipamento	220	1	56636	1,91	Trafo BT	Estação Transformadora
143	383	3	2026	13022	BA07	BAK	0028189107	1	3	07/03/2026 14:28:38	08/03/2026 10:24:26	Interna Não programada-Próprias do sistema-Falha de material ou equipamento	220	1	56636	19,93	Trafo BT	Estação Transformadora
144	383	3	2026	13022	BA07	BAK	0028189763	1	3	07/03/2026 16:36:46	07/03/2026 20:56:16	Interna Não programada-Próprias do sistema-Falha de material ou equipamento	220	1	56636	4,32	Trafo BT	Estação Transformadora
145	383	3	2026	13022	BA07	BAK	0028189763	1	3	07/03/2026 20:41:00	07/03/2026 20:56:16	Interna Não programada-Próprias do sistema-Falha de material ou equipamento	220	62	56636	15,78		
146	383	3	2026	13022	BA07	BAK	0028195357	1	3	07/03/2026 20:17:09	08/03/2026 02:35:00	Interna Não programada-Próprias do sistema-Falha de material ou equipamento	220	3	56636	18,89	Trafo BT	Estação Transformadora
147	383	3	2026	13022	BA07	BAK	0028195357	1	3	08/03/2026 02:16:00	08/03/2026 02:35:00	Interna Não programada-Próprias do sistema-Falha de material ou equipamento	220	69	56636	21,85		
148	383	3	2026	13022	BA07	BAK	0028201653	1	3	08/03/2026 10:22:02	08/03/2026 11:33:25	Interna Não programada-Próprias do sistema-Falha de material ou equipamento	220	2	56636	2,38	Trafo BT	Estação Transformadora
149	383	3	2026	13022	BA07	BAK	0028209565	1	3	08/03/2026 22:04:33	09/03/2026 05:11:02	Interna Não programada-Próprias do sistema-Falha de material ou equipamento	220	1	56636	7,11	Trafo BT	Estação Transformadora
150	383	3	2026	13022	BA07	BAK	0028223591	1	3	10/03/2026 05:02:00	10/03/2026 23:50:00	Interna Não programada-Próprias do sistema-Desligamento para manutenção emergencial	220	27	56636	507,60	Trafo BT	Estação Transformadora
151	383	3	2026	13022	BA07	BAK	0028223599	1	3	10/03/2026 09:20:43	10/03/2026 12:00:00	Interna Não programada-Próprias do sistema-Falha de material ou equipamento	220	2	56636	5,31	Trafo BT	Estação Transformadora
152	383	3	2026	13022	BA07	BAK	0028232199	1	3	10/03/2026 18:58:15	10/03/2026 20:18:20	Interna Não programada-Próprias do sistema-Falha de material ou equipamento	220	1	56636	1,33	Trafo BT	Estação Transformadora
153	383	3	2026	13022	BA07	BAK	0028232667	1	3	10/03/2026 20:09:16	10/03/2026 23:51:04	Interna Não programada-Próprias do sistema-Falha de material ou equipamento	220	2	56636	7,39	Trafo BT	Estação Transformadora
154	383	3	2026	13022	BA08	BAK	0028188889	1	3	07/03/2026 13:42:49	07/03/2026 16:05:50	Interna Não programada-Próprias do sistema-Falha de material ou equipamento	220	1	56636	2,38	Trafo BT	Estação Transformadora
155	383	3	2026	13022	BA08	BAK	0028189511	1	3	07/03/2026 15:49:06	08/03/2026 05:44:59	Interna Não programada-Próprias do sistema-Não identificada	220	1	56636	13,93	Trafo BT	Estação Transformadora
156	383	3	2026	13022	BA08	BAK	0028202021	1	3	08/03/2026 10:45:00	08/03/2026 16:11:00	Interna Não programada-Próprias do sistema-Não identificada	220	36	56636	195,60	Trafo BT	Estação Transformadora
157	383	3	2026	13022	BA08	BAK	0028204801	1	3	08/03/2026 15:01:18	08/03/2026 16:34:00	Interna Não programada-Próprias do sistema-Falha de material ou equipamento	15000	176	56636	271,92	FUSIBLE_L5	Base Fusível
158	383	3	2026	13022	BA08	BAK	0028204801	1	3	08/03/2026 16:13:43	08/03/2026 16:34:00	Interna Não programada-Próprias do sistema-Falha de material ou equipamento	15000	216	56636	710,2	FUSIBLE_L5	Base Fusível
159	383	3	2026	13022	BA08	BAK	0028204801	1	3	08/03/2026 16:13:43	08/03/2026 16:51:00	Interna Não programada-Próprias do sistema-Falha de material ou equipamento	15000	255	56636	158,45	FUSIBLE_L5	Base Fusível
160	383	3	2026	13022	BA08	BAK	0028204861	1	3	09/03/2026 01:15:00	09/03/2026 01:30:00	Interna Não programada-Próprias do sistema-Falha de material ou equipamento	220	37	56636	9,25		
161	383	3	2026	13022	BA08	BAK	0028212079	1	3	09/03/2026								

Item	Agente	és. Competên	o. Composi	Código Conjunto	Alimentador	Subestação	Número Ordem Interrupção	Tipo Interru	Cód Motivo Expurgo	Data Hora Início Interrupção	Data Hora Restabilização	Fato Gerador	Nível Tensão	Qtd Consumidoras Atingidas	Núm Consumidores Conjunto	OH	Dispositivo	Elemento Resp.
217	383	3	2026	13027	BU203	BLZ	0028216855	1	3	09/03/2026 13:06:33	09/03/2026 15:44:22	Interna-Não programada-Próprias do sistema-Falha de material ou equipamento	220	2	33137	5,26	Trafo BT	Estação Transformadora
218	383	3	2026	13027	BU203	BLZ	0028222575	1	3	09/03/2026 21:44:46	10/03/2026 02:40:00	Interna-Não programada-Meio ambiente-Árvore ou Vegetação	15000	55	33137	270,63	Ch. Fusível	Base Fusível
219	383	3	2026	13027	BU203	BLZ	0028224671	1	3	10/03/2026 08:19:11	10/03/2026 17:26:29	Interna-Não programada-Próprias do sistema-Falha de material ou equipamento	220	2	33137	18,24	Trafo BT	Estação Transformadora
220	383	3	2026	13027	BU203	BLZ	0028224671	1	3	10/03/2026 16:29:00	10/03/2026 17:26:29	Interna-Não programada-Próprias do sistema-Falha de material ou equipamento	220	38	33137	36,41		
221	383	3	2026	13027	BU203	BLZ	0028227807	1	3	10/03/2026 12:54:55	11/03/2026 00:39:59	Interna-Não programada-Próprias do sistema-Falha de material ou equipamento	220	2	33137	23,50	Trafo BT	Estação Transformadora
222	383	3	2026	13027	BU203	BLZ	0028232893	1	3	10/03/2026 21:00:15	11/03/2026 16:31:16	Interna-Não programada-Próprias do sistema-Falha de material ou equipamento	220	10	33137	195,17	Trafo BT	Estação Transformadora
223	383	3	2026	13027	BU203	BLZ	8403477780	1	3	07/03/2026 18:32:54	07/03/2026 20:57:28	Interna-Não programada-Meio ambiente-Descarga Atmosférica	15000	277	33137	667,42	Religador	Religadora Automática
224	383	3	2026	13027	BU203	BLZ	8403477760	1	3	07/03/2026 18:32:54	07/03/2026 23:51:43	Interna-Não programada-Meio ambiente-Descarga Atmosférica	15000	146	33137	775,79	Religador	Religadora Automática
225	383	3	2026	13027	BU203	BLZ	8403477760	1	3	07/03/2026 18:32:54	08/03/2026 00:40:52	Interna-Não programada-Meio ambiente-Descarga Atmosférica	15000	331	33137	2.029,95	Chave Faca	Chave Unipolar
226	383	3	2026	13027	BU203	BLZ	8403478046	1	3	08/03/2026 01:28:24	08/03/2026 03:01:27	Interna-Não programada-Meio ambiente-Árvore ou Vegetação	15000	97	33137	150,43	FUSIBLE_LS	Base Fusível
227	383	3	2026	13027	BU203	BLZ	8403478046	1	3	08/03/2026 01:28:24	08/03/2026 03:09:00	Interna-Não programada-Meio ambiente-Árvore ou Vegetação	15000	1	33137	1,68	FUSIBLE_LS	Base Fusível
228	383	3	2026	13027	BU203	BLZ	8403478346	1	3	08/03/2026 14:26:05	08/03/2026 14:34:00	Interna-Não programada-Próprias do sistema-Não identificada	15000	703	33137	92,76	Chave Faca	Chave Unipolar
229	383	3	2026	13027	BU204	BLZ	0028202553	1	3	07/03/2026 13:01:48	08/03/2026 11:30:00	Interna-Não programada-Próprias do sistema-Falha de material ou equipamento	220	6	33137	134,82	Trafo BT	Estação Transformadora
230	383	3	2026	13027	BU204	BLZ	0028202673	1	3	08/03/2026 11:17:35	09/03/2026 01:59:00	Interna-Não programada-Próprias do sistema-Falha de material ou equipamento	220	13	33137	190,97	Trafo BT	Estação Transformadora
231	383	3	2026	13027	BU204	BLZ	0028202673	1	3	09/03/2026 01:28:00	09/03/2026 01:59:00	Interna-Não programada-Próprias do sistema-Falha de material ou equipamento	220	17	33137	8,78		
232	383	3	2026	13027	BU204	BLZ	0028214187	1	3	09/03/2026 09:49:04	09/03/2026 13:34:59	Interna-Não programada-Próprias do sistema-Falha de material ou equipamento	220	2	33137	7,53	Trafo BT	Estação Transformadora
233	383	3	2026	13027	BU204	BLZ	0028230027	1	3	10/03/2026 16:54:02	11/03/2026 10:26:28	Interna-Não programada-Próprias do sistema-Falha de material ou equipamento	220	1	33137	17,54	Trafo BT	Estação Transformadora
234	383	3	2026	13027	BU204	BLZ	8403477780	1	3	07/03/2026 18:20:11	07/03/2026 18:25:26	Interna-Não programada-Próprias do sistema-Falha de material ou equipamento	15000	600	33137	52,50	Religador	Religadora Automática
235	383	3	2026	13027	BU204	BLZ	8403477780	1	3	07/03/2026 18:20:11	07/03/2026 21:06:25	Interna-Não programada-Próprias do sistema-Falha de material ou equipamento	15000	600	33137	1.552,50	DS_MAN_EST	Disjuntor Média
236	383	3	2026	13027	BU205	BLZ	0028188001	1	3	07/03/2026 10:13:54	09/03/2026 01:16:00	Interna-Não programada-Próprias do sistema-Falha de material ou equipamento	220	72	33137	2.810,52	Trafo BT	Estação Transformadora
237	383	3	2026	13027	BU205	BLZ	0028183993	1	3	07/03/2026 19:04:30	08/03/2026 08:14:00	Interna-Não programada-Meio ambiente-Árvore ou Vegetação	15000	61	33137	802,66	Ch. Fusível	Base Fusível
238	383	3	2026	13027	BU205	BLZ	0028199271	1	3	08/03/2026 07:08:09	09/03/2026 06:20:49	Interna-Não programada-Próprias do sistema-Falha de material ou equipamento	220	22	33137	510,64	Trafo BT	Estação Transformadora
239	383	3	2026	13027	BU205	BLZ	0028204515	1	3	08/03/2026 14:28:07	09/03/2026 19:28:00	Interna-Não programada-Próprias do sistema-Falha de material ou equipamento	220	3	33137	86,99	Trafo BT	Estação Transformadora
240	383	3	2026	13027	BU205	BLZ	0028204859	1	3	08/03/2026 15:05:52	09/03/2026 16:43:38	Interna-Não programada-Próprias do sistema-Falha de material ou equipamento	220	1	33137	25,63	Trafo BT	Estação Transformadora
241	383	3	2026	13027	BU205	BLZ	0028204859	1	3	09/03/2026 11:52:00	09/03/2026 16:43:38	Interna-Não programada-Próprias do sistema-Falha de material ou equipamento	220	6	33137	29,16		
242	383	3	2026	13027	BU205	BLZ	0028211633	1	3	09/03/2026 07:03:10	09/03/2026 15:00:30	Interna-Não programada-Próprias do sistema-Falha de material ou equipamento	220	1	33137	7,96	Trafo BT	Estação Transformadora
243	383	3	2026	13027	BU205	BLZ	0028219763	1	3	09/03/2026 16:54:44	10/03/2026 19:52:45	Interna-Não programada-Próprias do sistema-Falha de material ou equipamento	220	1	33137	26,97	Trafo BT	Estação Transformadora
244	383	3	2026	13027	BU205	BLZ	0028228237	1	3	10/03/2026 13:39:28	11/03/2026 13:45:16	Interna-Não programada-Próprias do sistema-Falha de material ou equipamento	220	1	33137	24,10	Trafo BT	Estação Transformadora
245	383	3	2026	13027	BU205	BLZ	0028232607	1	3	10/03/2026 19:57:03	11/03/2026 15:30:14	Interna-Não programada-Próprias do sistema-Falha de material ou equipamento	220	18	33137	351,96	Trafo BT	Estação Transformadora
246	383	3	2026	13027	BU205	BLZ	8403477804	1	3	07/03/2026 18:53:46	07/03/2026 23:18:46	Interna-Não programada-Próprias do sistema-Falha de material ou equipamento	15000	228	33137	1.007,00	Religador	Religadora Automática
247	383	3	2026	13027	BU205	BLZ	8403477804	1	3	07/03/2026 18:53:46	07/03/2026 02:22:48	Interna-Não programada-Próprias do sistema-Falha de material ou equipamento	15000	13	33137	97,29	Religador	Religadora Automática
248	383	3	2026	13027	BU205	BLZ	8403477804	1	3	07/03/2026 18:53:46	08/03/2026 13:53:49	Interna-Não programada-Próprias do sistema-Falha de material ou equipamento	15000	201	33137	3.819,17	Chave Faca	Chave Unipolar
249	383	3	2026	13027	BU205	BLZ	8403477804	1	3	08/03/2026 10:08:33	08/03/2026 13:02:03	Interna-Não programada-Próprias do sistema-Falha de material ou equipamento	15000	13	33137	37,59	Religador	Religadora Automática
250	383	3	2026	13027	BU205	BLZ	8403477804	1	3	08/03/2026 10:31:45	08/03/2026 12:47:07	Interna-Não programada-Próprias do sistema-Falha de material ou equipamento	15000	228	33137	514,39	Religador	Religadora Automática
251	383	3	2026	13027	BU206	BLZ	0028198845	1	3	08/03/2026 06:33:00	08/03/2026 22:58:00	Interna-Não programada-Próprias do sistema-Falha de material ou equipamento	220	2	33137	32,83	Trafo BT	Estação Transformadora
252	383	3	2026	13027	BU206	BLZ	0028198845	1	3	08/03/2026 22:30:00	08/03/2026 22:58:00	Interna-Não programada-Próprias do sistema-Falha de material ou equipamento	220	39	33137	18,20		
253	383	3	2026	13027	BU206	BLZ	0028216199	1	3	08/03/2026 13:41:36	10/03/2026 09:00:00	Interna-Não programada-Próprias do sistema-Falha de material ou equipamento	220	1	33137	43,31		
254	383	3	2026	13027	BU206	BLZ	0028216199	1	3	08/03/2026 13:41:36	10/03/2026 09:24:27	Interna-Não programada-Próprias do sistema-Falha de material ou equipamento	220	13	33137	568,28	Trafo BT	Estação Transformadora
255	383	3	2026	13027	BU206	BLZ	0028216199	1	3	10/03/2026 09:00:00	10/03/2026 09:24:27	Interna-Não programada-Próprias do sistema-Falha de material ou equipamento	220	48	33137	19,56		
256	383	3	2026	13027	BU206	BLZ	0028233039	1	3	10/03/2026 21:52:29	11/03/2026 04:29:28	Interna-Não programada-Próprias do sistema-Falha de material ou equipamento	220	3	33137	19,85	Trafo BT	Estação Transformadora
257	383	3	2026	13027	BU207	BLZ	0028199145	1	3	08/03/2026 02:46:39	09/03/2026 02:01:23	Interna-Não programada-Próprias do sistema-Falha de material ou equipamento	220	114	33137	2.649,99	Trafo BT	Estação Transformadora
258	383	3	2026	13027	BU207	BLZ	0028199275	1	3	08/03/2026 07:08:14	08/03/2026 15:18:23	Interna-Não programada-Próprias do sistema-Falha de material ou equipamento	15000	9	33137	73,52	Ch. Fusível	Base Fusível
259	383	3	2026	13027	BU207	BLZ	0028199275	1	3	08/03/2026 07:08:14	08/03/2026 00:00:00	Interna-Não programada-Próprias do sistema-Falha de material ou equipamento	15000	90	33137	1.517,65	Ch. Fusível	Base Fusível
260	383	3	2026	13027	BU207	BLZ	0028199505	1	3	08/03/2026 07:29:30	08/03/2026 18:19:00	Interna-Não programada-Meio ambiente-Árvore ou Vegetação	15000	1	33137	10,83	Ch. Fusível	Base Fusível
261	383	3	2026	13027	BU207	BLZ	0028199505	1	3	08/03/2026 17:43:02	08/03/2026 18:19:00	Interna-Não programada-Meio ambiente-Árvore ou Vegetação	15000	115	33137	68,94	Ch. Fusível	Base Fusível
262	383	3	2026	13027	BU207	BLZ	0028204873	1	3	08/03/2026 15:04:40	08/03/2026 21:15:00	Interna-Não programada-Próprias do sistema-Não identificada	15000	1	33137	6,17	Ch. Fusível	Base Fusível
263	383	3	2026	13027	BU207	BLZ	0028212087	1	3	09/03/2026 07:31:34	09/03/2026 14:40:00	Interna-Não programada-Próprias do sistema-Falha de material ou equipamento	15000	74	33137	528,40	Ch. Fusível	Base Fusível
264	383	3	2026	13027	BU207	BLZ	0028220313	1	3	09/03/2026 17:50:15	10/03/2026 01:05:00	Interna-Não programada-Próprias do sistema-Falha de material ou equipamento	15000	49	33137	35,05	Ch. Fusível	Base Fusível
265	383	3	2026	13027	BU207	BLZ	0028225535	1	3	10/03/2026 09:37:40	10/03/2026 16:03:27	Interna-Não programada-Próprias do sistema-Não identificada	220	2	33137	12,86	Trafo BT	Estação Transformadora
266	383	3	2026	13027	BU207	BLZ	0028227111	1	3	10/03/2026 11:44:45	10/03/2026 14:34:38	Interna-Não programada-Próprias do sistema-Falha de material ou equipamento	220	1	33137	2,83	Trafo BT	Estação Transformadora
267	383	3	2026	13027	BU207	BLZ	0028232747	1	3	10/03/2026 20:23:11	11/03/2026 12:50:37	Interna-Não programada-Próprias do sistema-Falha de material ou equipamento	15000	1	33137	16,46	TRAMO_MT	Jumper
268	383	3	2026	13027	BU207	BLZ	8403477800	1	3	07/03/2026 18:52:46	07/03/2026 19:11:05	Interna-Não programada-Meio ambiente-Descarga Atmosférica	15000	94	33137	28,70	Religador	Religadora Automática
269	383	3	2026	13027	BU207	BLZ	8403477800	1	3	07/03/2026 18:52:46	07/03/2026 22:58:31	Interna-Não programada-Meio ambiente-Descarga Atmosférica	15000	133	33137	544,75	Religador	Religadora Automática
270	383	3	2026	13027	BU207	BLZ	8403477800	1	3	07/03/2026 18:52:46	08/03/2026 00:17:29	Interna-Não programada-Meio ambiente-Descarga Atmosférica	15000	179	33137	968,74	DS_MAN_LS	Religadora Automática
271	383	3	2026	13027	BU207	BLZ	8403477800	1	3	07/03/2026 18:52:46	08/03/2026 00:45:34	Interna-Não programada-Meio ambiente-Descarga Atmosférica	15000	2	33137	11,76	Chave Faca	Chave Unipolar
272	383	3	2026	13027	BU207	BLZ	8403477804	1	3	08/03/2026 10:08:15	08/03/2026 13:52:05	Interna-Não programada-Próprias do sistema-Falha de material ou equipamento	15000	2	33137	7,46	DS_MAN_LS	Religadora Automática
273	383	3	2026	13027	BU207	BLZ	8403478346	1	3	08/03/2026 14:26:05	08/03/2026 14:30:01	Interna-Não programada-Próprias do sistema-Não identificada						



Rom	Agente	és. Competên	o. Composi	Código Conjunto	Alimentador	Subestação	Número Ordem Interrupção	Tipo Interru	Cód Motivo Expurgo	Data Hora Início Interrupção	Data Hora Restabilização	Fato Gerador	Nível Tensão	Qtd Consumidoras Atingidas	Núm Consumidores Conjunto	OH	Dispositivo	Elemento Resp.
325	383	3	2026	13028	CAF01	CAF	0028226883	1	3	10/03/2026 11:21:38	10/03/2026 19:04:01	Interna-Não programada-Próprias do sistema-Falha de material ou equipamento	220	1	54289	7,71	Trafo BT	Estação Transformadora
326	383	3	2026	13028	CAF01	CAF	BA03479048	3	3	09/03/2026 04:42:50	09/03/2026 04:46:03		15000	1026	54289	55,00	DE_MAN_LS	Religadora Automática
327	383	3	2026	13028	CAF01	CAF	BA03479048	3	3	09/03/2026 04:42:50	09/03/2026 05:21:23		15000	1882	54289	1.080,69	DE_MAN_LS	Religadora Automática
328	383	3	2026	13028	CAF01	CAF	BA03479048	3	3	09/03/2026 04:42:50	09/03/2026 05:56:10		15000	846	54289	1.034,00	Religador	Religadora Automática
329	383	3	2026	13028	CAF01	CAF	BA03479062	3	3	09/03/2026 06:13:00	09/03/2026 11:10:00		15000	261	54289	1.291,95	Ch. Fusível	Base Fusível
330	383	3	2026	13028	CAF02	CAF	0028199007	1	3	08/03/2026 06:40:51	08/03/2026 09:15:17	Interna-Não programada-Próprias do sistema-Falha de material ou equipamento	220	1	54289	2,57	Trafo BT	Estação Transformadora
331	383	3	2026	13028	CAF02	CAF	0028200593	1	3	08/03/2026 08:16:49	09/03/2026 16:50:00	Interna-Não programada-Próprias do sistema-Falha de material ou equipamento	220	93	54289	3.027,43	Trafo BT	Estação Transformadora
332	383	3	2026	13028	CAF02	CAF	0028212873	1	3	09/03/2026 08:34:05	10/03/2026 13:22:04		220	1	54289	28,80	Trafo BT	Estação Transformadora
333	383	3	2026	13028	CAF02	CAF	0028228187	1	3	10/03/2026 13:34:17	10/03/2026 16:12:00	Interna-Não programada-Próprias do sistema-Não identificada	15000	16	54289	42,06	Ch. Fusível	Base Fusível
334	383	3	2026	13028	CAF02	CAF	0028228187	1	3	10/03/2026 15:09:00	10/03/2026 16:12:00	Interna-Não programada-Próprias do sistema-Não identificada	15000	1	54289	1,05		
335	383	3	2026	13028	CAF04	CAF	0028198029	1	3	08/03/2026 02:28:18	08/03/2026 08:33:00	Interna-Não programada-Próprias do sistema-Não identificada	15000	95	54289	577,44	Ch. Fusível	Base Fusível
336	383	3	2026	13028	CAF04	CAF	0028198029	1	3	08/03/2026 08:06:00	08/03/2026 08:33:00	Interna-Não programada-Próprias do sistema-Não identificada	15000	11	54289	4,95		
337	383	3	2026	13028	CAF04	CAF	0028198487	1	3	08/03/2026 05:06:32	08/03/2026 07:29:00	Interna-Não programada-Meio ambiente-Descarga Atmosférica	15000	175	54289	415,53	Ch. Fusível	Base Fusível
338	383	3	2026	13028	CAF04	CAF	0028198487	1	3	08/03/2026 07:03:00	08/03/2026 07:29:00	Interna-Não programada-Meio ambiente-Descarga Atmosférica	15000	45	54289	19,50		
339	383	3	2026	13028	CAF04	CAF	0028211957	1	3	09/03/2026 07:30:04	09/03/2026 13:01:29		220	48	54289	265,13	Trafo BT	Estação Transformadora
340	383	3	2026	13028	CAF04	CAF	0028230201	1	3	10/03/2026 16:52:45	11/03/2026 05:40:37	Interna-Não programada-Próprias do sistema-Falha de material ou equipamento	220	1	54289	12,80	Trafo BT	Estação Transformadora
341	383	3	2026	13028	CAF04	CAF	0028232553	1	3	10/03/2026 19:48:57	11/03/2026 16:12:10	Interna-Não programada-Próprias do sistema-Falha de material ou equipamento	220	3	54289	61,16	Trafo BT	Estação Transformadora
342	383	3	2026	13028	CAF04	CAF	BA03477814	1	3	07/03/2026 18:56:48	07/03/2026 19:01:38	Interna-Não programada-Meio ambiente-Árvore ou Vegetação	15000	2136	54289	172,07	Religador	Religadora Automática
343	383	3	2026	13028	CAF04	CAF	BA03477814	1	3	07/03/2026 18:56:48	07/03/2026 19:02:05	Interna-Não programada-Meio ambiente-Árvore ou Vegetação	15000	205	54289	23,33	DE_MAN_LS	Religadora Automática
344	383	3	2026	13028	CAF04	CAF	BA03477814	1	3	07/03/2026 18:56:48	07/03/2026 20:47:42	Interna-Não programada-Meio ambiente-Árvore ou Vegetação	15000	935	54289	1.728,19	DE_MAN_EST	Disjuntor Média
345	383	3	2026	13028	CAF05	CAF	0028197985	1	3	08/03/2026 02:15:11	08/03/2026 12:03:59	Interna-Não programada-Próprias do sistema-Não identificada	220	50	54289	490,67	Trafo BT	Estação Transformadora
346	383	3	2026	13028	CAF05	CAF	0028211499	1	3	09/03/2026 06:47:20	10/03/2026 11:16:36		220	9	54289	256,39	Trafo BT	Estação Transformadora
347	383	3	2026	13028	CAF05	CAF	0028215879	1	3	09/03/2026 11:50:01	09/03/2026 14:10:37		220	1	54289	2,34	Trafo BT	Estação Transformadora
348	383	3	2026	13028	CAF05	CAF	0028227109	1	3	09/03/2026 10:44:57	10/03/2026 17:22:39		220	1	54289	30,63	Trafo BT	Estação Transformadora
349	383	3	2026	13028	CAF05	CAF	0028228607	1	3	10/03/2026 14:16:59	10/03/2026 17:10:55	Interna-Não programada-Próprias do sistema-Falha de material ou equipamento	220	1	54289	2,90	Trafo BT	Estação Transformadora
350	383	3	2026	13028	CAF05	CAF	0028231991	1	3	10/03/2026 18:27:41	12/03/2026 10:15:17	Interna-Não programada-Próprias do sistema-Falha de material ou equipamento	220	1	54289	39,79	Trafo BT	Estação Transformadora
351	383	3	2026	13028	CAF05	CAF	DT8228571	1	3	10/03/2026 14:14:00	10/03/2026 18:43:00	Interna-Não programada-Próprias do sistema-Desligamento para manutenção emergencial	220	76	54289	340,73	Trafo BT	Estação Transformadora
352	383	3	2026	13028	CAF06	CAF	0028188571	1	3	07/03/2026 12:23:56	07/03/2026 19:50:10	Interna-Não programada-Próprias do sistema-Falha de material ou equipamento	220	2	54289	14,87	Trafo BT	Estação Transformadora
353	383	3	2026	13028	CAF06	CAF	0028208043	1	3	08/03/2026 18:59:14	09/03/2026 01:20:00	Interna-Não programada-Próprias do sistema-Falha de material ou equipamento	220	1	54289	6,35	Trafo BT	Estação Transformadora
354	383	3	2026	13028	CAF06	CAF	0028211055	1	3	09/03/2026 04:17:21	09/03/2026 07:40:00	Interna-Não programada-Próprias do sistema-Falha de material ou equipamento	15000	18	54289	60,80	Ch. Fusível	Base Fusível
355	383	3	2026	13028	CAF06	CAF	0028217721	1	3	09/03/2026 08:24:05	09/03/2026 11:44:08		220	1	54289	3,33	Trafo BT	Estação Transformadora
356	383	3	2026	13028	CAF06	CAF	0028220195	1	3	09/03/2026 17:40:15	10/03/2026 04:26:14		220	1	54289	10,77	Trafo BT	Estação Transformadora
357	383	3	2026	13028	CAF06	CAF	0028226935	1	3	10/03/2026 11:30:04	11/03/2026 11:47:27	Interna-Não programada-Próprias do sistema-Falha de material ou equipamento	220	14	54289	340,06	Trafo BT	Estação Transformadora
358	383	3	2026	13028	CAF06	CAF	0028228013	1	3	10/03/2026 13:18:22	11/03/2026 09:24:32	Interna-Não programada-Próprias do sistema-Falha de material ou equipamento	220	1	54289	20,10	Trafo BT	Estação Transformadora
359	383	3	2026	13028	CAF08	CAF	0028232321	1	3	10/03/2026 00:53:55	10/03/2026 13:01:04	Interna-Não programada-Próprias do sistema-Falha de material ou equipamento	220	15	54289	181,79	Trafo BT	Estação Transformadora
360	383	3	2026	13028	CAF08	CAF	0028232321	1	3	10/03/2026 12:30:00	10/03/2026 13:01:04	Interna-Não programada-Próprias do sistema-Falha de material ou equipamento	220	2	54289	1,04		
361	383	3	2026	13028	CAF08	CAF	0028232329	1	3	10/03/2026 12:04:40	11/03/2026 03:05:29	Interna-Não programada-Próprias do sistema-Falha de material ou equipamento	220	1	54289	15,01	Trafo BT	Estação Transformadora
362	383	3	2026	13028	CAF09	CAF	0028201877	1	3	08/03/2026 10:38:08	08/03/2026 23:12:25	Interna-Não programada-Próprias do sistema-Falha de material ou equipamento	220	6	54289	75,33	Trafo BT	Estação Transformadora
363	383	3	2026	13028	CAF10	CAF	0028193019	1	3	07/03/2026 18:53:15	07/03/2026 22:37:00	Interna-Não programada-Não classificada	15000	121	54289	451,23	Ch. Fusível	Base Fusível
364	383	3	2026	13032	CMR01	OMB	0028208419	1	3	09/03/2026 02:30:41	09/03/2026 12:27:39	Interna-Não programada-Próprias do sistema-Falha de material ou equipamento	15000	112	11943	1.114,34	DE_MAN_LS	Religadora Automática
365	383	3	2026	13032	CMR01	OMB	0028214467	1	3	09/03/2026 10:09:03	09/03/2026 12:33:59	Interna-Não programada-Próprias do sistema-Falha de material ou equipamento	220	1	11943	2,42	Trafo BT	Estação Transformadora
366	383	3	2026	13032	CMR01	OMB	0028217921	1	3	09/03/2026 14:31:53	09/03/2026 22:23:00	Interna-Não programada-Meio ambiente-Árvore ou Vegetação	15000	57	11943	447,56	FUSIBLE_LS	Base Fusível
367	383	3	2026	13032	CMR01	OMB	0028219861	1	3	09/03/2026 17:02:45	10/03/2026 22:44:00	Interna-Não programada-Meio ambiente-Árvore ou Vegetação	15000	4	11943	118,75	Ch. Fusível	Base Fusível
368	383	3	2026	13032	CMR01	OMB	0028220581	1	3	09/03/2026 18:21:39	11/03/2026 11:46:30	Interna-Não programada-Meio ambiente-Descarga Atmosférica	220	1	11943	41,41	Trafo BT	Estação Transformadora
369	383	3	2026	13032	CMR01	OMB	0028222757	1	3	09/03/2026 22:13:45	10/03/2026 13:22:00	Interna-Não programada-Meio ambiente-Descarga Atmosférica	15000	8	11943	121,10	Ch. Fusível	Base Fusível
370	383	3	2026	13032	CMR01	OMB	0028229751	1	3	10/03/2026 16:12:25	10/03/2026 17:35:40	Interna-Não programada-Meio ambiente-Descarga Atmosférica	220	107	11943	148,46	Trafo BT	Estação Transformadora
371	383	3	2026	13032	CMR01	OMB	0028237681	1	3	11/03/2026 14:39:07	11/03/2026 18:01:25	Interna-Não programada-Próprias do sistema-Falha de material ou equipamento	220	1	11943	3,37	Trafo BT	Estação Transformadora
372	383	3	2026	13032	CMR01	OMB	BA03478604	1	3	08/03/2026 16:30:39	08/03/2026 21:27:17	Interna-Não programada-Meio ambiente-Árvore ou Vegetação	15000	14	11943	69,21	Religador	Religadora Automática
373	383	3	2026	13032	CMR01	OMB	BA03478604	1	3	08/03/2026 16:30:39	08/03/2026 21:27:17	Interna-Não programada-Meio ambiente-Árvore ou Vegetação	15000	98	11943	484,50	Religador	Religadora Automática
374	383	3	2026	13032	CMR01	OMB	BA03478604	1	3	08/03/2026 16:30:39	09/03/2026 09:11:28	Interna-Não programada-Meio ambiente-Árvore ou Vegetação	15000	38	11943	633,85	Chave Faca	Chave Unipolar
375	383	3	2026	13032	CMR01	OMB	BA03478604	1	3	09/03/2026 09:39:03	09/03/2026 10:32:00	Interna-Não programada-Meio ambiente-Árvore ou Vegetação	15000	30	11943	26,47	Chave Faca	Chave Unipolar
376	383	3	2026	13032	CMR01	OMB	BA03478604	1	3	09/03/2026 09:39:03	09/03/2026 11:55:00	Interna-Não programada-Meio ambiente-Árvore ou Vegetação	15000	8	11943	18,13	Ch. Fusível	Base Fusível
377	383	3	2026	13032	CMR01	OMB	BA03478710	1	3	08/03/2026 18:37:27	08/03/2026 19:55:47	Interna-Não programada-Próprias do sistema-Falha de material ou equipamento	15000	617	11943	805,53	DE_MAN_EST	Disjuntor Média
378																		

Item	Agente	és. Competên	o. Composi	Código Conjunto	Alimentador	Subestação	Número Ordem Interrupção	Tipo Interru	Cód Motivo Expurgo	Data Hora Início Interrupção	Data Hora Restabilização	Fato Gerador	Nível Tensão	Qtd Consumidores Atingidas	Núm Consumidores Conjunto	OH	Dispositivo	Elemento Resp.
433	383	3	2026	13035	EA03	EAR	0028232501	1	3	10/03/2026 19:40:50	11/03/2026 18:13:08	Interna-Não programada-Próprias do sistema-Falha de material ou equipamento	220	1	39192	2254	Trafo BT	Estação Transformadora
434	383	3	2026	13035	EA03	EAR	0028232925	1	3	10/03/2026 21:11:30	11/03/2026 10:04:32	Interna-Não programada-Próprias do sistema-Falha de material ou equipamento	220	2	39192	2576	Trafo BT	Estação Transformadora
435	383	3	2026	13035	EA03	EAR	BA03479066	1	3	09/03/2026 06:06:57	09/03/2026 07:06:52	Interna-Não programada-Próprias do sistema-Falha de material ou equipamento	15000	2262	39192	2.258,86	Religador	Religadora Automática
436	383	3	2026	13035	EA03	EAR	BA03479106	1	3	09/03/2026 07:15:23	09/03/2026 07:19:32	Interna-Não programada-Próprias do sistema-Desligamento para manutenção emergencial	15000	910	39192	6294	DS_MAN_LS	Religadora Automática
437	383	3	2026	13035	EA03	EAR	BA03479106	1	3	09/03/2026 07:15:23	09/03/2026 07:26:00	Interna-Não programada-Próprias do sistema-Desligamento para manutenção emergencial	15000	2306	39192	4080,3	DS_MAN_LS	Religadora Automática
438	383	3	2026	13035	EA03	EAR	BA03479106	1	3	09/03/2026 07:15:50	09/03/2026 07:19:32	Interna-Não programada-Próprias do sistema-Desligamento para manutenção emergencial	15000	1050	39192	6475	DS_MAN_LS	Religadora Automática
439	383	3	2026	13035	EA04	EAR	0028188321	1	3	07/03/2026 10:42:55	08/03/2026 09:32:00	Interna-Não programada-Próprias do sistema-Não identificada	220	63	39192	1.438,59	Trafo BT	Estação Transformadora
440	383	3	2026	13035	EA04	EAR	0028188681	1	3	07/03/2026 12:52:46	07/03/2026 16:12:44	Interna-Não programada-Próprias do sistema-Falha de material ou equipamento	220	1	39192	3,33	Trafo BT	Estação Transformadora
441	383	3	2026	13035	EA04	EAR	0028189315	1	3	07/03/2026 15:16:53	07/03/2026 21:53:57	Interna-Não programada-Próprias do sistema-Falha de material ou equipamento	220	2	39192	13,24	Trafo BT	Estação Transformadora
442	383	3	2026	13035	EA04	EAR	0028189549	1	3	07/03/2026 15:55:02	07/03/2026 23:39:29	Interna-Não programada-Próprias do sistema-Não identificada	220	8	39192	61,93	Trafo BT	Estação Transformadora
443	383	3	2026	13035	EA04	EAR	0028189583	1	3	07/03/2026 16:01:51	08/03/2026 00:56:44	Interna-Não programada-Próprias do sistema-Falha de material ou equipamento	220	1	39192	8,91	Trafo BT	Estação Transformadora
444	383	3	2026	13035	EA04	EAR	0028190395	1	3	07/03/2026 17:36:20	08/03/2026 08:55:00	Interna-Não programada-Próprias do sistema-Não identificada	220	23	39192	352,16	Trafo BT	Estação Transformadora
445	383	3	2026	13035	EA04	EAR	0028193475	1	3	07/03/2026 19:06:27	08/03/2026 09:33:05	Interna-Não programada-Próprias do sistema-Falha de material ou equipamento	220	1	39192	14,44	Trafo BT	Estação Transformadora
446	383	3	2026	13035	EA04	EAR	0028197053	1	3	07/03/2026 22:32:45	08/03/2026 12:14:13	Interna-Não programada-Próprias do sistema-Falha de material ou equipamento	220	1	39192	13,69	Trafo BT	Estação Transformadora
447	383	3	2026	13035	EA04	EAR	0028199893	1	3	08/03/2026 08:05:01	08/03/2026 10:34:36	Interna-Não programada-Próprias do sistema-Falha de material ou equipamento	220	2	39192	4,99	Trafo BT	Estação Transformadora
448	383	3	2026	13035	EA04	EAR	0028203931	1	3	08/03/2026 13:18:22	08/03/2026 18:30:00	Interna-Não programada-Próprias do sistema-Falha de material ou equipamento	220	1	39192	5,19	Trafo BT	Estação Transformadora
449	383	3	2026	13035	EA04	EAR	0028205603	1	3	08/03/2026 16:08:57	08/03/2026 20:30:00	Interna-Não programada-Próprias do sistema-Falha de material ou equipamento	220	1	39192	4,35	Trafo BT	Estação Transformadora
450	383	3	2026	13035	EA04	EAR	0028214501	1	3	09/03/2026 10:11:49	10/03/2026 06:16:27	Interna-Não programada-Próprias do sistema-Falha de material ou equipamento	220	1	39192	20,08	Trafo BT	Estação Transformadora
451	383	3	2026	13035	EA04	EAR	0028220577	1	3	09/03/2026 18:21:26	09/03/2026 21:15:00	Interna-Não programada-Meio ambiente-Árvore ou Vegetação	15000	84	39192	242,99	Ch. Fusível	Base Fusível
452	383	3	2026	13035	EA04	EAR	0028222821	1	3	09/03/2026 22:29:16	10/03/2026 03:25:54	Interna-Não programada-Próprias do sistema-Falha de material ou equipamento	220	1	39192	4,94	Trafo BT	Estação Transformadora
453	383	3	2026	13035	EA04	EAR	0028223755	1	3	10/03/2026 06:15:27	10/03/2026 12:45:00	Interna-Não programada-Meio ambiente-Árvore ou Vegetação	15000	23	39192	149,33	Ch. Fusível	Base Fusível
454	383	3	2026	13035	EA04	EAR	0028223755	1	3	10/03/2026 06:15:27	10/03/2026 17:48:00	Interna-Não programada-Meio ambiente-Árvore ou Vegetação	15000	3	39192	34,63	Ch. Fusível	Base Fusível
455	383	3	2026	13035	EA04	EAR	0028223755	1	3	10/03/2026 11:36:00	10/03/2026 12:45:00	Interna-Não programada-Meio ambiente-Árvore ou Vegetação	15000	30	39192	34,50	Ch. Fusível	Base Fusível
456	383	3	2026	13035	EA04	EAR	0028226735	1	3	10/03/2026 11:11:16	10/03/2026 12:41:15	Interna-Não programada-Próprias do sistema-Falha de material ou equipamento	220	1	39192	1,50	Trafo BT	Estação Transformadora
457	383	3	2026	13035	EA04	EAR	0028234897	1	3	10/03/2026 21:28:12	11/03/2026 18:15:00	Interna-Não programada-Próprias do sistema-Falha de material ou equipamento	220	1	39192	20,78	Trafo BT	Estação Transformadora
458	383	3	2026	13035	EA04	EAR	BA03477438	1	3	07/03/2026 16:25:00	07/03/2026 19:58:00	Interna-Não programada-Próprias do sistema-Desligamento para manutenção emergencial	15000	21	39192	74,55	Ch. Fusível	Base Fusível
459	383	3	2026	13035	EA05	EAR	0028212761	1	3	09/03/2026 08:26:31	09/03/2026 14:14:00	Interna-Não programada-Próprias do sistema-Falha de material ou equipamento	220	1	39192	5,79	Trafo BT	Estação Transformadora
460	383	3	2026	13035	EA06	EAR	0028189307	1	3	07/03/2026 15:14:48	08/03/2026 08:40:00	Interna-Não programada-Próprias do sistema-Falha de material ou equipamento	220	1	39192	17,42	Trafo BT	Estação Transformadora
461	383	3	2026	13035	EA06	EAR	0028222027	1	3	09/03/2026 20:31:16	09/03/2026 23:49:21	Interna-Não programada-Próprias do sistema-Falha de material ou equipamento	220	1	39192	3,30	Trafo BT	Estação Transformadora
462	383	3	2026	13035	EA06	EAR	0028222885	1	3	10/03/2026 03:15:00	10/03/2026 03:30:00	Interna-Não programada-Próprias do sistema-Falha de material ou equipamento	220	78	39192	19,50	Ch. Fusível	Base Fusível
463	383	3	2026	13035	EA06	EAR	0028228017	1	3	10/03/2026 13:18:00	11/03/2026 08:49:36	Interna-Não programada-Próprias do sistema-Falha de material ou equipamento	220	1	39192	19,53	Trafo BT	Estação Transformadora
464	383	3	2026	13037	GAB01	GAB	0028203481	1	3	08/03/2026 12:32:53	08/03/2026 15:03:02	Interna-Não programada-Próprias do sistema-Falha de material ou equipamento	15000	75	65265	187,69	Ch. Fusível	Base Fusível
465	383	3	2026	13037	GAB01	GAB	0028204485	1	3	08/03/2026 14:21:39	08/03/2026 22:20:23	Interna-Não programada-Próprias do sistema-Falha de material ou equipamento	220	1	65265	7,98	Trafo BT	Estação Transformadora
466	383	3	2026	13037	GAB01	GAB	0028205305	1	3	08/03/2026 15:46:33	08/03/2026 20:47:00	Interna-Não programada-Próprias do sistema-Falha de material ou equipamento	15000	41	65265	205,31	Ch. Fusível	Base Fusível
467	383	3	2026	13037	GAB01	GAB	0028202473	1	3	09/03/2026 18:10:06	09/03/2026 20:08:00	Interna-Não programada-Próprias do sistema-Falha de material ou equipamento	15000	194	65265	381,21	Ch. Fusível	Base Fusível
468	383	3	2026	13037	GAB01	GAB	DT8400911	1	3	09/03/2026 20:08:01	10/03/2026 13:00:00	Interna-Não programada-Próprias do sistema-Falha de material ou equipamento	15000	194	65265	3.272,08	Ch. Fusível	Base Fusível
469	383	3	2026	13037	GAB02	GAB	0028194551	1	3	07/03/2026 19:39:03	07/03/2026 22:12:47	Interna-Não programada-Próprias do sistema-Falha de material ou equipamento	15000	81	65265	207,54	Ch. Fusível	Base Fusível
470	383	3	2026	13037	GAB02	GAB	0028202363	1	3	08/03/2026 10:56:16	08/03/2026 13:15:00	Interna-Não programada-Meio ambiente-Árvore ou Vegetação	15000	170	65265	393,08	Ch. Fusível	Base Fusível
471	383	3	2026	13037	GAB02	GAB	0028217561	1	3	09/03/2026 14:05:33	10/03/2026 11:53:25	Interna-Não programada-Próprias do sistema-Falha de material ou equipamento	220	1	65265	21,80	Trafo BT	Estação Transformadora
472	383	3	2026	13037	GAB02	GAB	BA03477654	1	3	07/03/2026 18:07:06	07/03/2026 18:13:09	Interna-Não programada-Meio ambiente-Árvore ou Vegetação	15000	1191	65265	120,99	DS_MAN_EST	Disjuntor Média
473	383	3	2026	13037	GAB02	GAB	BA03477654	1	3	07/03/2026 18:07:06	07/03/2026 19:07:30	Interna-Não programada-Meio ambiente-Árvore ou Vegetação	15000	1005	65265	1.011,70	DS_MAN_EST	Disjuntor Média
474	383	3	2026	13037	GAB03	GAB	0028214419	1	3	09/03/2026 10:05:01	10/03/2026 13:16:55	Interna-Não programada-Próprias do sistema-Falha de material ou equipamento	220	5	65265	135,99	Trafo BT	Estação Transformadora
475	383	3	2026	13037	GAB06	GAB	0028196301	1	3	07/03/2026 21:25:43	08/03/2026 10:41:04	Interna-Não programada-Próprias do sistema-Falha de material ou equipamento	220	11	65265	145,81	Trafo BT	Estação Transformadora
476	383	3	2026	13037	GAB06	GAB	0028211955	1	3	09/03/2026 07:30:00	09/03/2026 23:39:04	Interna-Não programada-Próprias do sistema-Falha de material ou equipamento	220	4	65265	64,60	Trafo BT	Estação Transformadora
477	383	3	2026	13037	GAB06	GAB	0028214107	1	3	09/03/2026 09:44:00	10/03/2026 09:30:00	Interna-Não programada-Próprias do sistema-Falha de material ou equipamento	220	12	65265	285,20	Trafo BT	Estação Transformadora
478	383	3	2026	13037	GAB08	GAB	0028202575	1	3	08/03/2026 11:10:32	09/03/2026 11:07:47	Interna-Não programada-Próprias do sistema-Falha de material ou equipamento	220	3	65265	71,86	Trafo BT	Estação Transformadora
479	383	3	2026	13037	GAB10	GAB	0028208961	1	3	08/03/2026 20:40:51	09/03/2026 18:57:05	Interna-Não programada-Próprias do sistema-Falha de material ou equipamento	220	2	65265	44,54	Trafo BT	Estação Transformadora
480	383	3	2026	13037	GAB10	GAB	BA03477464	1	3	07/03/2026 17:06:52	07/03/2026 17:13:11	Interna-Não programada-Meio ambiente-Descarga Atmosférica	15000	1235	65265	130,02	DS_MAN_EST	Disjuntor Média
481	383	3	2026	13037	GAB10	GAB	BA03477464	1	3	07/03/2026 17:06:52	07/03/2026 17:13:49	Interna-Não programada-Meio ambiente-Descarga Atmosférica	15000	284	65265	32,90	Religador	Religadora Automática
482	383	3	2026	13037	GAB11	GAB	0028215401	1	3	09/03/2026 11:16:17	09/03/2026 14:15:45	Interna-Não programada-Próprias do sistema-Falha de material ou equipamento	220	3	65265	8,97	Trafo BT	Estação Transformadora
483	383	3	2026	13037	GAB12	GAB	0028218801	1	3	09/03/2026 15:44:00	10/03/2026 16:35:00	Interna-Não programada-Próprias do sistema-Falha de material ou equipamento	220	4	65265	99,40	Ch. Fusível	Base Fusível
484	383	3	2026	13037	GAB12	GAB	0028218801	1	3	09/03/2026 15:44:00	10/03/2026 17:05:00	Interna-Não programada-Próprias do sistema-Falha de material ou equipamento	220	13	65265	329,55	Trafo BT	Estação Transformadora

Item	Agente	és. Competên	o. Composi	Código Conjunto	Alimentador	Subestação	Número Ordem Interrupção	Tipo Interru	Cód Motivo Expurgo	Data Hora Início Interrupção	Data Hora Restabilização	Fato Gerador	Nível Tensão	Qtd Consumidoras Atingidas	Núm Consumidores Conjunto	OH	Dispositivo	Elemento Resp.	
541	383	3	2026	13041	GXK05	GND	0028200669	1	3	08/03/2026 08:58:08	08/03/2026 15:51:00	Interna-Não programada-Próprias do sistema-Falha de material ou equipamento	15000	87	52213	598,66	Ch. Fusível	Base Fusível	
542	383	3	2026	13041	GXK05	GND	0028200669	1	3	08/03/2026 14:16:49	08/03/2026 15:51:00	Interna-Não programada-Próprias do sistema-Falha de material ou equipamento	15000	93	52213	145,98			
543	383	3	2026	13041	GXK05	GND	0028210423	1	3	09/03/2026 00:43:00	09/03/2026 23:41:45	Interna-Não programada-Próprias do sistema-Não identificada	220	2	52213	43,62	Trafo BT	Estação Transformadora	
544	383	3	2026	13041	GXK05	GND	0028210423	1	3	09/03/2026 17:00:00	09/03/2026 23:41:45	Interna-Não programada-Próprias do sistema-Não identificada	220	11	52213	60,82			
545	383	3	2026	13041	GXK05	GND	0028216307	1	3	09/03/2026 12:24:39	09/03/2026 15:57:00	Interna-Não programada-Próprias do sistema-Falha de material ou equipamento	220	1	52213	3,53	Trafo BT	Estação Transformadora	
546	383	3	2026	13041	GXK05	GND	0028216467	1	3	09/03/2026 12:36:48	10/03/2026 17:36:00	Interna-Não programada-Próprias do sistema-Falha de material ou equipamento	220	24	52213	695,68	Trafo BT	Estação Transformadora	
547	383	3	2026	13041	GXK05	GND	0028219461	1	3	09/03/2026 16:34:12	09/03/2026 21:50:00	Interna-Não programada-Próprias do sistema-Não identificada	15000	23	52213	121,06			
548	383	3	2026	13041	GXK05	GND	0028219461	1	3	09/03/2026 21:10:36	09/03/2026 21:50:00	Interna-Não programada-Próprias do sistema-Não identificada	15000	55	52213	36,12			
549	383	3	2026	13041	GXK05	GND	0028221635	1	3	09/03/2026 19:48:46	10/03/2026 09:59:55	Interna-Não programada-Próprias do sistema-Falha de material ou equipamento	220	2	52213	28,37	Trafo BT	Estação Transformadora	
550	383	3	2026	13041	GXK05	GND	8403477392	1	3	07/03/2026 15:24:56	07/03/2026 15:30:21	Interna-Não programada-Próprias do sistema-Não identificada	15000	4483	52213	400,20	DS_MAN_LS	Religadora Automática	
551	383	3	2026	13041	GXK05	GND	8403477548	1	3	07/03/2026 17:44:11	07/03/2026 17:47:56	Interna-Não programada-Próprias do sistema-Falha de material ou equipamento	15000	1402	52213	87,62	DS_MAN_EST	Disjuntor Média	
552	383	3	2026	13041	GXK05	GND	8403477548	1	3	07/03/2026 17:44:11	07/03/2026 17:49:03	Interna-Não programada-Próprias do sistema-Falha de material ou equipamento	15000	338	52213	27,42	DS_MAN_EST	Disjuntor Média	
553	383	3	2026	13041	GXK05	GND	8403477548	1	3	07/03/2026 17:44:11	07/03/2026 17:51:24	Interna-Não programada-Próprias do sistema-Falha de material ou equipamento	15000	2204	52213	253,06	DS_MAN_LS	Religadora Automática	
554	383	3	2026	13041	GXK05	GND	8403477548	1	3	07/03/2026 17:44:11	07/03/2026 20:26:47	Interna-Não programada-Próprias do sistema-Falha de material ou equipamento	15000	528	52213	1430,88	Religador	Religadora Automática	
555	383	3	2026	13041	GXK05	GND	8403477548	1	3	07/03/2026 17:44:11	07/03/2026 23:36:35	Interna-Não programada-Próprias do sistema-Falha de material ou equipamento	15000	3	52213	17,62	DS_MAN_EST	Disjuntor Média	
556	383	3	2026	13041	GXK05	GND	8403477548	1	3	07/03/2026 17:44:11	07/03/2026 23:37:19	Interna-Não programada-Próprias do sistema-Falha de material ou equipamento	15000	57	52213	335,48	DS_MAN_LS	Religadora Automática	
557	383	3	2026	13041	GXK05	GND	8403477548	1	3	07/03/2026 23:30:49	07/03/2026 23:36:35	Interna-Não programada-Próprias do sistema-Falha de material ou equipamento	15000	200	52213	19,22	DS_MAN_EST	Disjuntor Média	
558	383	3	2026	13041	GXK05	GND	8403477548	1	3	07/03/2026 23:37:20	08/03/2026 00:08:17	Interna-Não programada-Próprias do sistema-Falha de material ou equipamento	15000	89	52213	20,12	DS_MAN_LS	Religadora Automática	
559	383	3	2026	13041	GXK05	GND	8403477548	1	3	07/03/2026 23:37:20	08/03/2026 18:55:29	Interna-Não programada-Próprias do sistema-Falha de material ou equipamento	15000	5	52213	216,51	DS_MAN_LS	Religadora Automática	
560	383	3	2026	13041	GXK05	GND	8403477604	1	3	07/03/2026 17:51:50	07/03/2026 18:02:27	Interna-Não programada-Meio ambiente-Árvore ou Vegetação	15000	338	52213	59,81	DS_MAN_EST	Disjuntor Média	
561	383	3	2026	13041	GXK05	GND	8403479084	1	3	09/03/2026 06:16:27	09/03/2026 06:21:25	Interna-Não programada-Próprias do sistema-Falha de material ou equipamento	15000	104	52213	8,61	DS_MAN_LS	Religadora Automática	
562	383	3	2026	13041	GXK05	GND	8403479084	1	3	09/03/2026 06:16:27	09/03/2026 06:22:03	Interna-Não programada-Próprias do sistema-Falha de material ou equipamento	15000	173	52213	16,15	DS_MAN_LS	Religadora Automática	
563	383	3	2026	13041	GXK05	GND	8403479084	1	3	09/03/2026 06:16:27	09/03/2026 06:22:36	Interna-Não programada-Próprias do sistema-Falha de material ou equipamento	15000	1028	52213	105,37	DS_MAN_LS	Religadora Automática	
564	383	3	2026	13041	GXK05	GND	8403479084	1	3	09/03/2026 06:16:27	09/03/2026 06:23:17	Interna-Não programada-Próprias do sistema-Falha de material ou equipamento	15000	87	52213	9,91	DS_MAN_LS	Religadora Automática	
565	383	3	2026	13041	GXK05	GND	8403479084	1	3	09/03/2026 06:16:27	09/03/2026 08:21:49	Interna-Não programada-Próprias do sistema-Falha de material ou equipamento	15000	304	52213	635,19	Religador	Religadora Automática	
566	383	3	2026	13041	GXK05	GND	8403479084	1	3	09/03/2026 06:16:27	09/03/2026 08:30:30	Interna-Não programada-Próprias do sistema-Falha de material ou equipamento	15000	395	52213	882,50	DS_MAN_LS	Religadora Automática	
567	383	3	2026	13041	GXK05	GND	8403479084	1	3	09/03/2026 08:25:50	09/03/2026 08:39:25	Interna-Não programada-Próprias do sistema-Falha de material ou equipamento	15000	209	52213	47,32	DS_MAN_LS	Religadora Automática	
568	383	3	2026	13041	GXK06	GND	0028203741	1	3	08/03/2026 12:57:28	09/03/2026 02:20:00	Interna-Não programada-Meio ambiente-Árvore ou Vegetação	15000	29	52213	329,89	Ch. Fusível	Base Fusível	
569	383	3	2026	13041	GXK06	GND	0028204215	1	3	08/03/2026 13:46:52	09/03/2026 10:25:00	Interna-Não programada-Próprias do sistema-Não identificada	220	2	52213	41,27	Trafo BT	Estação Transformadora	
570	383	3	2026	13041	GXK06	GND	0028204215	1	3	09/03/2026 10:00:00	09/03/2026 10:25:00	Interna-Não programada-Próprias do sistema-Não identificada	220	14	52213	5,83			
571	383	3	2026	13041	GXK06	GND	0028206197	1	3	08/03/2026 16:51:38	09/03/2026 13:06:00	Interna-Não programada-Meio ambiente-Árvore ou Vegetação	15000	5	52213	101,20	Ch. Fusível	Base Fusível	
572	383	3	2026	13041	GXK06	GND	0028206557	1	3	08/03/2026 17:14:52	08/03/2026 19:00:00	Interna-Não programada-Meio ambiente-Árvore ou Vegetação	220	1	52213	1,75	Trafo BT	Estação Transformadora	
573	383	3	2026	13041	GXK06	GND	0028206557	1	3	08/03/2026 18:30:00	08/03/2026 19:00:00	Interna-Não programada-Meio ambiente-Árvore ou Vegetação	220	14	52213	7,00			
574	383	3	2026	13041	GXK06	GND	0028210913	1	3	09/03/2026 04:13:42	09/03/2026 09:42:00	Interna-Não programada-Meio ambiente-Árvore ou Vegetação	15000	111	52213	607,35	Ch. Fusível	Base Fusível	
575	383	3	2026	13041	GXK06	GND	0028213351	1	3	09/03/2026 09:03:13	09/03/2026 11:40:00	Interna-Não programada-Meio ambiente-Árvore ou Vegetação	15000	19	52213	49,65	Ch. Fusível	Base Fusível	
576	383	3	2026	13041	GXK06	GND	0028216753	1	3	09/03/2026 13:00:48	09/03/2026 15:40:00	Interna-Não programada-Próprias do sistema-Falha de material ou equipamento	220	2	52213	5,31	Trafo BT	Estação Transformadora	
577	383	3	2026	13041	GXK06	GND	0028218963	1	3	09/03/2026 15:56:43	10/03/2026 12:35:00	Interna-Não programada-Meio ambiente-Árvore ou Vegetação	15000	30	52213	639,14	Ch. Fusível	Base Fusível	
578	383	3	2026	13041	GXK06	GND	8403477392	1	3	07/03/2026 15:24:56	07/03/2026 15:31:05	Interna-Não programada-Próprias do sistema-Não identificada	15000	615	52213	63,04	DS_MAN_EST	Disjuntor Média	
579	383	3	2026	13041	GXK06	GND	8403477624	1	3	07/03/2026 17:56:27	08/03/2026 06:26:30	Interna-Não programada-Meio ambiente-Árvore ou Vegetação	15000	537	52213	3490,95	Religador	Religadora Automática	
580	383	3	2026	13041	GXK06	GND	8403477624	1	3	07/03/2026 23:03:12	08/03/2026 06:26:30	Interna-Não programada-Meio ambiente-Árvore ou Vegetação	15000	52	52213	72,19	Religador	Religadora Automática	
581	383	3	2026	13041	GXK06	GND	8403477624	1	3	07/03/2026 17:56:34	07/03/2026 18:06:56	Interna-Não programada-Meio ambiente-Árvore ou Vegetação	15000	1346	52213	232,56	DS_MAN_EST	Disjuntor Média	
582	383	3	2026	13041	GXK06	GND	8403477624	1	3	07/03/2026 17:56:34	07/03/2026 18:08:58	Interna-Não programada-Meio ambiente-Árvore ou Vegetação	15000	385	52213	79,57	DS_MAN_EST	Disjuntor Média	
583	383	3	2026	13041	GXK06	GND	8403477624	1	3	07/03/2026 17:56:34	07/03/2026 18:45:47	Interna-Não programada-Meio ambiente-Árvore ou Vegetação	15000	383	52213	314,17	DS_MAN_LS	Religadora Automática	
584	383	3	2026	13041	GXK06	GND	8403477624	1	3	07/03/2026 17:56:34	07/03/2026 21:21:01	Interna-Não programada-Meio ambiente-Árvore ou Vegetação	15000	995	52213	3390,46	DS_MAN_LS	Religadora Automática	
585	383	3	2026	13041	GXK06	GND	8403477624	1	3	07/03/2026 17:56:34	08/03/2026 18:17:03	Interna-Não programada-Meio ambiente-Árvore ou Vegetação	15000	116	52213	2823,60	DS_MAN_LS	Religadora Automática	
586	383	3	2026	13041	GXK06	GND	8403477624	1	3	07/03/2026 21:24:25	07/03/2026 23:02:49	Interna-Não programada-Meio ambiente-Árvore ou Vegetação	15000	52	52213	85,28	Religador	Religadora Automática	
587	383	3	2026	13041	GXK09	GND	0028191565	1	3	07/03/2026 18:17:20	08/03/2026 10:12:06	Interna-Não programada-Meio ambiente-Descarga Atmosférica	15000	49	52213	779,73	Ch. Fusível	Base Fusível	
588	383	3	2026	13041	GXK09	GND	0028191565	1	3	07/03/2026 18:17:20	08/03/2026 19:45:00	Interna-Não programada-Meio ambiente-Descarga Atmosférica	15000	16	52213	407,38	Ch. Fusível	Base Fusível	
589	383	3	2026	13041	GXK09	GND	0028191565	1	3	07/03/2026 18:17:20	08/03/2026 20:00:00	Interna-Não programada-Meio ambiente-Descarga Atmosférica	15000	7	52213	179,98	Ch. Fusível	Base Fusível	
590	383	3	2026	13041	GXK09	GND	8403478428	1	3	08/03/2026 15:21:48	08/03/2026 15:26:07	Interna-Não programada-Próprias do sistema-Falha de material ou equipamento	15000	140	52213	10,07	DS_MAN_EST	Disjuntor Média	
591	383	3	2026	13041	GXK09	GND	8403478428	1	3	08/03/2026 15:21:48	08/03/2026 15:27:00	Interna-Não programada-Próprias do sistema-Falha de material ou equipamento	15000	102	52213	8,84	DS_MAN_LS	Religadora Automática	
592	383	3	2026	13041	GXK09	GND	8403478968	1	3	08/03/2026 23:43:04	08/03/2026 23:46:32	Interna-Não programada-Meio ambiente-Descarga Atmosférica	15000	2139	52213	123,59	DS_MAN_EST	Disjuntor Média	
593	383	3	2026	13041	GXK09	GND	8403478968	1	3	08/03/2026 23:43:04	08/03/2026 23:47:06	Interna-Não programada-Meio ambiente-Descarga Atmosférica	15000	638	52213	42,89	DS_MAN_LS	Religadora Automática	
594	383	3	2026	13041	GXK09	GND	8403478968	1	3	08/03/2026 23:43:04	08/03/2026 23:50:28	Interna-Não programada-Meio ambiente-Descarga Atmosférica	15000	163	52213	20,10	Religador	Religadora Automática	
595	383	3	2026	13041	GXK09	GND	8403478968	1	3	08/03/2026 23:50:40	09/03/2026 00:39:05	Interna-Não programada-Meio ambiente-Descarga Atmosférica	15000	335	52213	270,33	DS_MAN_EST	Disjuntor Média	
596	383	3	2026	13041	GXK09	GND	8403478968	1	3	08/03/2026 23:50:40	09/03/2026 03:14:48	Interna-Não programada-Meio ambiente-Descarga Atmosférica	15000	303	52213	1030,87	DS_MAN_LS	Religadora Automática	
597	383	3	2026	13041	GXK09	GND	8403479020	1	3	09/03/2026									

Item	Agente	és Competên	o Compos	Código Conjunto	Alimentador	Subestação	Número Ordem Interrupção	Tipo Interu	Cód Motivo Expurgo	Data Hora Início Interrupção	Data Hora Restabilização	Fato Gerador	Nível Tensão	Qtd Consumidoras Atingidas	Núm Consumidores Conjunto	OH	Dispositivo	Elemento Resp.
649	383	3	2026	13044	RS02	RS	0028223137	1	3	09/03/2026 16:59:23	10/03/2026 12:43:43	Interna-Não programada-Próprias do sistema-Falha de material ou equipamento	15000	32	36000	631,64	Chave Faca	Chave Unipolar
650	383	3	2026	13044	RS02	RS	0028223137	1	3	10/03/2026 11:19:55	10/03/2026 12:43:43	Interna-Não programada-Próprias do sistema-Falha de material ou equipamento	15000	142	36000	198,33	Chave Faca	Chave Unipolar
651	383	3	2026	13044	RS02	RS	0028226849	1	3	10/03/2026 11:19:49	10/03/2026 15:42:17	Interna-Não programada-Próprias do sistema-Falha de material ou equipamento	220	2	36000	8,75	Trafo BT	Estação Transformadora
652	383	3	2026	13044	RS04	RS	0028224241	1	3	10/03/2026 07:32:56	10/03/2026 14:45:14	Interna-Não programada-Próprias do sistema-Falha de material ou equipamento	220	10	36000	72,05	Trafo BT	Estação Transformadora
653	383	3	2026	13044	RS04	RS	0028229991	1	3	10/03/2026 10:13:15	10/03/2026 12:01:06	Interna-Não programada-Próprias do sistema-Falha de material ou equipamento	220	9	36000	16,18	Trafo BT	Estação Transformadora
654	383	3	2026	13044	RS04	RS	0028232453	1	3	10/03/2026 19:33:50	11/03/2026 08:53:38	Interna-Não programada-Meio ambiente-Descarga Atmosférica	220	28	36000	373,24	Trafo BT	Estação Transformadora
655	383	3	2026	13044	RS04	RS	0028234805	1	3	11/03/2026 09:03:29	11/03/2026 14:36:05	Interna-Não programada-Próprias do sistema-Falha de material ou equipamento	220	1	36000	5,54	Trafo BT	Estação Transformadora
656	383	3	2026	13044	RS04	RS	0028238349	1	3	11/03/2026 15:56:16	11/03/2026 20:12:50	Interna-Não programada-Próprias do sistema-Falha de material ou equipamento	220	2	36000	8,55	Trafo BT	Estação Transformadora
657	383	3	2026	13044	RS04	RS	DT28214027	1	3	09/03/2026 09:39:00	09/03/2026 10:03:00	Interna-Não programada-Próprias do sistema-Falha de material ou equipamento	220	54	36000	21,60	Trafo BT	Estação Transformadora
658	383	3	2026	13044	RS05	RS	0028209777	1	3	08/03/2026 22:39:56	09/03/2026 07:33:38	Interna-Não programada-Meio ambiente-Descarga Atmosférica	220	245	36000	2.179,28	Trafo BT	Estação Transformadora
659	383	3	2026	13044	RS05	RS	0028216453	1	3	09/03/2026 12:36:03	09/03/2026 22:28:14	Interna-Não programada-Meio ambiente-Árvore ou Vegetação	220	57	36000	562,57	Trafo BT	Estação Transformadora
660	383	3	2026	13044	RS05	RS	0028216563	1	3	09/03/2026 12:44:19	10/03/2026 00:52:00	Interna-Não programada-Próprias do sistema-Não identificada	220	166	36000	2.013,26	Trafo BT	Estação Transformadora
661	383	3	2026	13044	RS05	RS	0028222139	1	3	09/03/2026 21:06:53	10/03/2026 13:02:00	Interna-Não programada-Próprias do sistema-Falha de material ou equipamento	220	273	36000	4.345,78	Trafo BT	Estação Transformadora
662	383	3	2026	13044	RS06	RS	0028209457	1	3	08/03/2026 17:30:45	09/03/2026 01:50:00	Interna-Não programada-Meio ambiente-Árvore ou Vegetação	15000	133	36000	1.106,67	Ch. Fusível	Base Fusível
663	383	3	2026	13044	RS06	RS	0028212125	1	3	09/03/2026 07:42:00	09/03/2026 10:40:00	Interna-Não programada-Meio ambiente-Descarga Atmosférica	220	2	36000	5,93	Trafo BT	Estação Transformadora
664	383	3	2026	13044	RS06	RS	0028212687	1	3	09/03/2026 08:22:31	10/03/2026 17:11:38	Interna-Não programada-Próprias do sistema-Falha de material ou equipamento	220	1	36000	32,82	Trafo BT	Estação Transformadora
665	383	3	2026	13044	RS06	RS	0028214869	1	3	09/03/2026 08:44:36	09/03/2026 14:50:00	Interna-Não programada-Próprias do sistema-Falha de material ou equipamento	220	8	36000	48,72	Trafo BT	Estação Transformadora
666	383	3	2026	13044	RS06	RS	0028217191	1	3	09/03/2026 13:31:45	09/03/2026 16:45:38	Interna-Não programada-Próprias do sistema-Falha de material ou equipamento	220	1	36000	3,23	Trafo BT	Estação Transformadora
667	383	3	2026	13044	RS06	RS	0028224665	1	3	10/03/2026 08:18:00	11/03/2026 12:00:00	Interna-Não programada-Próprias do sistema-Falha de material ou equipamento	220	1	36000	27,70	Trafo BT	Estação Transformadora
668	383	3	2026	13044	RS06	RS	0028226975	1	3	10/03/2026 11:33:27	10/03/2026 14:32:42	Interna-Não programada-Próprias do sistema-Falha de material ou equipamento	220	1	36000	2,99	Trafo BT	Estação Transformadora
669	383	3	2026	13044	RS06	RS	0028237999	1	3	11/03/2026 14:52:53	11/03/2026 19:10:41	Interna-Não programada-Próprias do sistema-Falha de material ou equipamento	220	1	36000	4,30	Trafo BT	Estação Transformadora
670	383	3	2026	13044	RS07	RS	0028196077	1	3	07/03/2026 21:08:09	08/03/2026 00:17:38	Interna-Não programada-Próprias do sistema-Falha de material ou equipamento	220	4	36000	12,63	Trafo BT	Estação Transformadora
671	383	3	2026	13044	RS07	RS	0028196259	1	3	07/03/2026 21:22:44	07/03/2026 23:45:01	Interna-Não programada-Próprias do sistema-Falha de material ou equipamento	220	1	36000	2,37	Trafo BT	Estação Transformadora
672	383	3	2026	13044	RS07	RS	0028203523	1	3	08/03/2026 12:37:40	10/03/2026 06:51:41	Interna-Não programada-Próprias do sistema-Falha de material ou equipamento	220	1	36000	42,23	Trafo BT	Estação Transformadora
673	383	3	2026	13044	RS07	RS	0028209991	1	3	08/03/2026 23:08:00	09/03/2026 18:05:20	Interna-Não programada-Próprias do sistema-Falha de material ou equipamento	220	5	36000	54,78	Trafo BT	Estação Transformadora
674	383	3	2026	13044	RS07	RS	0028219487	1	3	09/03/2026 16:35:20	10/03/2026 06:15:36	Interna-Não programada-Próprias do sistema-Falha de material ou equipamento	220	5	36000	68,36	Trafo BT	Estação Transformadora
675	383	3	2026	13044	RS07	RS	0028228077	1	3	10/03/2026 08:27:00	10/03/2026 15:04:00	Interna-Não programada-Próprias do sistema-Falha de material ou equipamento	220	4	36000	26,47	Trafo BT	Estação Transformadora
676	383	3	2026	13044	RS07	RS	0028229015	1	3	10/03/2026 14:54:17	11/03/2026 10:52:11	Interna-Não programada-Próprias do sistema-Falha de material ou equipamento	220	1	36000	19,96	Trafo BT	Estação Transformadora
677	383	3	2026	13044	RS07	RS	BA03478076	1	3	08/03/2026 02:34:30	08/03/2026 02:38:56	Interna-Não programada-Meio ambiente-Árvore ou Vegetação	15000	108	36000	7,98	DS_MAN_EST	Disjuntor Média
678	383	3	2026	13044	RS07	RS	BA03478076	1	3	08/03/2026 02:34:30	08/03/2026 10:05:04	Interna-Não programada-Meio ambiente-Árvore ou Vegetação	15000	31	36000	232,79	DS_MAN_EST	Disjuntor Média
679	383	3	2026	13044	RS07	RS	BA03478076	1	3	08/03/2026 02:34:30	08/03/2026 10:05:20	Interna-Não programada-Meio ambiente-Árvore ou Vegetação	15000	62	36000	465,86	DS_MAN_LS	Religadora Automática
680	383	3	2026	13044	RS07	RS	BA03478076	1	3	08/03/2026 02:34:30	08/03/2026 10:05:49	Interna-Não programada-Meio ambiente-Árvore ou Vegetação	15000	23	36000	173,00	DS_MAN_LS	Religadora Automática
681	383	3	2026	13044	RS07	RS	BA03478514	1	3	08/03/2026 16:30:07	08/03/2026 18:26:18	Interna-Não programada-Meio ambiente-Descarga Atmosférica	15000	629	36000	1.217,99	Religador	Religadora Automática
682	383	3	2026	13044	RS07	RS	BA03478514	1	3	08/03/2026 16:30:07	08/03/2026 18:37:00	Interna-Não programada-Meio ambiente-Descarga Atmosférica	15000	7	36000	14,80	Religador	Religadora Automática
683	383	3	2026	13044	RS07	RS	BA03480022	1	3	10/03/2026 07:10:20	10/03/2026 13:23:44	Interna-Não programada-Meio ambiente-Descarga Atmosférica	15000	1	36000	6,22	Religador	Religadora Automática
684	383	3	2026	13044	RS07	RS	BA03480022	1	3	10/03/2026 08:13:13	10/03/2026 08:17:31	Interna-Não programada-Meio ambiente-Descarga Atmosférica	15000	604	36000	43,29	Religador	Religadora Automática
685	383	3	2026	13044	RS07	RS	BA03480022	1	3	10/03/2026 08:13:13	10/03/2026 13:23:44	Interna-Não programada-Meio ambiente-Descarga Atmosférica	15000	31	36000	160,43	Religador	Religadora Automática
686	383	3	2026	13044	RS08	RS	0028188247	1	3	07/03/2026 11:03:41	08/03/2026 10:39:48	Interna-Não programada-Próprias do sistema-Falha de material ou equipamento	220	1	36000	23,60	Trafo BT	Estação Transformadora
687	383	3	2026	13044	RS08	RS	0028192997	1	3	07/03/2026 19:01:36	07/03/2026 20:40:00	Interna-Não programada-Meio ambiente-Árvore ou Vegetação	15000	85	36000	139,40	Ch. Fusível	Base Fusível
688	383	3	2026	13044	RS08	RS	0028193523	1	3	07/03/2026 19:08:28	08/03/2026 11:15:18	Interna-Não programada-Próprias do sistema-Falha de material ou equipamento	220	6	36000	96,68	Trafo BT	Estação Transformadora
689	383	3	2026	13044	RS08	RS	0028195133	1	3	07/03/2026 20:05:02	08/03/2026 10:00:00	Interna-Não programada-Próprias do sistema-Falha de material ou equipamento	220	2	36000	27,83	Trafo BT	Estação Transformadora
690	383	3	2026	13044	RS08	RS	0028200515	1	3	08/03/2026 08:49:33	08/03/2026 11:23:22	Interna-Não programada-Próprias do sistema-Falha de material ou equipamento	220	1	36000	2,56	Trafo BT	Estação Transformadora
691	383	3	2026	13044	RS08	RS	0028202523	1	3	08/03/2026 11:07:00	09/03/2026 11:15:14	Interna-Não programada-Próprias do sistema-Falha de material ou equipamento	220	8	36000	193,10	Trafo BT	Estação Transformadora
692	383	3	2026	13044	RS08	RS	0028206675	1	3	08/03/2026 17:22:15	09/03/2026 12:26:24	Interna-Não programada-Próprias do sistema-Falha de material ou equipamento	220	269	36000	5.129,61	Trafo BT	Estação Transformadora
693	383	3	2026	13044	RS08	RS	0028210719	1	3	09/03/2026 01:48:55	10/03/2026 12:53:00	Interna-Não programada-Próprias do sistema-Falha de material ou equipamento	15000	2	36000	70,14	Ch. Fusível	Base Fusível
694	383	3	2026	13044	RS08	RS	0028214043	1	3	09/03/2026 09:39:55	09/03/2026 12:30:54	Interna-Não programada-Próprias do sistema-Falha de material ou equipamento	15000	1	36000	2,85	Ch. Fusível	Base Fusível
695	383	3	2026	13044	RS08	RS	0028214201	1	3	09/03/2026 09:50:11	09/03/2026 15:25:50	Interna-Não programada-Próprias do sistema-Falha de material ou equipamento	220	1	36000	5,59	Trafo BT	Estação Transformadora
696	383	3	2026	13044	RS08	RS	0028222689	1	3	09/03/2026 22:02:47	10/03/2026 05:30:00	Interna-Não programada-Próprias do sistema-Falha de material ou equipamento	220	1	36000	7,45	Trafo BT	Estação Transformadora
697	383	3	2026	13044	RS08	RS	0028224223	1	3	10/03/2026 07:30:15	10/03/2026 10:18:19	Interna-Não programada-Próprias do sistema-Falha de material ou equipamento	220	1	36000	2,80	Trafo BT	Estação Transformadora
698	383	3	2026	13044	RS08	RS	0028228545	1	3	10/03/2026 14:11:03	11/03/2026 10:08:59	Interna-Não programada-Próprias do sistema-Falha de material ou equipamento	220	1	36000	19,97	Trafo BT	Estação Transformadora
699	383	3	2026	13044	RS08	RS	0028233899	1	3	11/03/2026 07:03:39	12/03/2026 12:40:04	Interna-Não programada-Próprias do sistema-Falha de material ou equipamento	220	1	36000	29,61	Trafo BT	Estação Transformadora
700	383	3	2026	13044	RS08	RS	0028236107	1	3	11/03/2026 11:13:54	11/03/2026 15:23:59	Interna-Não programada-Próprias do sistema-Falha de material ou equipamento	220	2	36000	8,34	Trafo BT	Estação Transformadora
701	383	3	2026	13044	RS09	RS	0028202863	1	3	08/03/2026 11:33:40	08/03/2026 13:10:00	Interna-Não programada-Próprias do sistema-Falha de material ou equipamento	220	1	36000	1,61	Trafo BT	Estação Transformadora
702	383	3	2026	13044	RS09	RS	0028224141	1	3	10/03/2026 07:17:35	10/03/2026 11:59:07	Interna-Não programada-Próprias do sistema-Não identificada	220	5	36000	23,46	Trafo BT	Estação Transformadora
703	383	3	2026	13044	RS09	RS	0028238677	1	3	11/03/2026 16:25:25	11/03/2026 22:05:00	Interna-Não programada-Próprias do sistema-Falha de material ou equipamento	220	10	36000	56,60	Trafo BT	Estação Transformadora
704	383	3	2026	13044	RS09	RS	0028238719	1	3	11/03/2026 16:32:02	12/03/2026 21:05:00	Interna-Não programada-Próprias do sistema-Falha de material ou equipamento	220	2	36000	57,10	Trafo BT	Estação Transformadora
705	383	3	2026	13045	NG04	NG	0028199503	1	3	08/03/2026 07:27:03	08/03/2026 09:28:00	Interna-Não programada-Próprias do sistema-Não identificada	15000	1	38423	2,02	DS_MAN_LS	Religadora Automática
706	383	3	2026	13045	NG05	NG	0028197601	1	3	08/03/2026								

Item	Agente	és. Competên	o. Composi	Código Conjunto	Alimentador	Subestação	Número Ordem Interrupção	Tipo Interru	Cód Motivo Expurgo	Data Hora Início Interrupção	Data Hora Restabilização	Fato Gerador	Nível Tensão	Qtd Consumidoras Atingidas	Núm Consumidores Conjunto	OH	Dispositivo	Elemento Resp.
757	383	3	2026	13046	IND05	IND	8403479154	1	3	09/03/2026 09:22:32	09/03/2026 09:26:27	Interna-Não programada-Meio ambiente-Árvore ou Vegetação	15000	169	54970	1103	DE_MAN_LS	Religadora Automática
758	383	3	2026	13046	IND05	IND	8403479154	1	3	09/03/2026 09:22:32	09/03/2026 09:26:58	Interna-Não programada-Meio ambiente-Árvore ou Vegetação	15000	570	54970	42,12	Religador	Religadora Automática
759	383	3	2026	13046	IND06	IND	0028191041	1	3	07/03/2026 18:06:32	08/03/2026 16:52:44	Interna-Não programada-Próprias do sistema-Falha de material ou equipamento	220	27	54970	614,79	Trafo BT	Estação Transformadora
760	383	3	2026	13046	IND06	IND	0028193007	1	3	07/03/2026 18:06:10	08/03/2026 03:30:00	Interna-Não programada-Meio ambiente-Árvore ou Vegetação	15000	31	54970	291,31	Ch. Fusível	Base Fusível
761	383	3	2026	13046	IND06	IND	0028193835	1	3	08/03/2026 03:59:50	08/03/2026 12:28:00	Interna-Não programada-Meio ambiente-Árvore ou Vegetação	15000	35	54970	296,43	Ch. Fusível	Base Fusível
762	383	3	2026	13046	IND07	IND	0028191127	1	3	07/03/2026 18:08:48	08/03/2026 13:30:00	Interna-Não programada-Meio ambiente-Árvore ou Vegetação	15000	30	54970	580,60	Ch. Fusível	Base Fusível
763	383	3	2026	13046	IND07	IND	0028191155	1	3	07/03/2026 18:08:30	08/03/2026 12:35:00	Interna-Não programada-Meio ambiente-Árvore ou Vegetação	15000	43	54970	792,99	Ch. Fusível	Base Fusível
764	383	3	2026	13046	IND07	IND	0028191155	1	3	07/03/2026 18:08:30	08/03/2026 12:47:32	Interna-Não programada-Meio ambiente-Árvore ou Vegetação	15000	59	54970	1.100,38	Ch. Fusível	Base Fusível
765	383	3	2026	13046	IND07	IND	0028191155	1	3	07/03/2026 18:08:30	08/03/2026 13:00:00	Interna-Não programada-Meio ambiente-Árvore ou Vegetação	15000	9	54970	169,73	Ch. Fusível	Base Fusível
766	383	3	2026	13046	IND07	IND	0028191185	1	3	07/03/2026 18:10:02	08/03/2026 12:45:07	Interna-Não programada-Próprias do sistema-Falha de material ou equipamento	15000	87	54970	1.616,87	FUSIBLE_LS	Base Fusível
767	383	3	2026	13046	IND07	IND	0028192149	1	3	07/03/2026 18:31:18	08/03/2026 14:10:00	Interna-Não programada-Meio ambiente-Árvore ou Vegetação	15000	32	54970	628,64	Ch. Fusível	Base Fusível
768	383	3	2026	13046	IND07	IND	0028204575	1	3	08/03/2026 14:35:57	09/03/2026 22:30:49	Interna-Não programada-Próprias do sistema-Falha de material ou equipamento	220	36	54970	1.148,92	Trafo BT	Estação Transformadora
769	383	3	2026	13046	IND07	IND	0028207667	1	3	08/03/2026 18:31:36	09/03/2026 22:35:20	Interna-Não programada-Próprias do sistema-Falha de material ou equipamento	220	2	54970	58,11	Trafo BT	Estação Transformadora
770	383	3	2026	13046	IND07	IND	0028212641	1	3	09/03/2026 08:32:29	10/03/2026 02:15:03	Interna-Não programada-Próprias do sistema-Não identificada	220	1	54970	17,71	Trafo BT	Estação Transformadora
771	383	3	2026	13046	IND07	IND	0028212897	1	3	09/03/2026 08:36:24	09/03/2026 20:40:00	Interna-Não programada-Meio ambiente-Árvore ou Vegetação	15000	156	54970	1.881,36	Ch. Fusível	Base Fusível
772	383	3	2026	13046	IND07	IND	0028213449	1	3	09/03/2026 09:08:49	09/03/2026 23:57:56	Interna-Não programada-Próprias do sistema-Falha de material ou equipamento	220	1	54970	14,82	Trafo BT	Estação Transformadora
773	383	3	2026	13046	IND07	IND	0028215859	1	3	09/03/2026 11:48:09	10/03/2026 13:30:00	Interna-Não programada-Meio ambiente-Árvore ou Vegetação	15000	3	54970	77,09	Ch. Fusível	Base Fusível
774	383	3	2026	13046	IND08	IND	0028194543	1	3	07/03/2026 18:55:22	08/03/2026 07:06:32	Interna-Não programada-Próprias do sistema-Falha de material ou equipamento	15000	427	54970	5.203,47	Ch. Fusível	Base Fusível
775	383	3	2026	13046	IND08	IND	0028194543	1	3	08/03/2026 00:48:24	08/03/2026 07:06:32	Interna-Não programada-Próprias do sistema-Falha de material ou equipamento	15000	148	54970	932,73	Ch. Fusível	Base Fusível
776	383	3	2026	13046	IND08	IND	0028213089	1	3	09/03/2026 08:48:09	10/03/2026 01:34:30	Interna-Não programada-Próprias do sistema-Falha de material ou equipamento	220	13	54970	218,04	Trafo BT	Estação Transformadora
777	383	3	2026	13046	IND09	IND	0028188815	1	3	07/03/2026 16:42:50	07/03/2026 19:34:13	Interna-Não programada-Próprias do sistema-Falha de material ou equipamento	220	2	54970	5,71	Trafo BT	Estação Transformadora
778	383	3	2026	13046	IND09	IND	0028199121	1	3	08/03/2026 06:52:00	08/03/2026 12:38:00	Interna-Não programada-Próprias do sistema-Falha de material ou equipamento	220	24	54970	138,40	Trafo BT	Estação Transformadora
779	383	3	2026	13046	IND09	IND	8403477772	1	3	07/03/2026 18:34:01	07/03/2026 21:22:32	Interna-Não programada-Próprias do sistema-Falha de material ou equipamento	15000	623	54970	1.749,76	DE_MAN_EST	Disjuntor Média
780	383	3	2026	13046	IND09	IND	8403477772	1	3	07/03/2026 18:34:01	07/03/2026 23:07:16	Interna-Não programada-Próprias do sistema-Falha de material ou equipamento	15000	1305	54970	6.034,27	DE_MAN_LS	Religadora Automática
781	383	3	2026	13046	IND09	IND	DT28189643	1	3	07/03/2026 16:16:00	07/03/2026 19:30:00	Interna-Não programada-Próprias do sistema-Desligamento para manutenção emergencial	220	15	54970	48,50	Trafo BT	Estação Transformadora
782	383	3	2026	13046	IND10	IND	0028190733	1	3	07/03/2026 17:57:32	07/03/2026 21:11:41	Interna-Não programada-Meio ambiente-Árvore ou Vegetação	15000	67	54970	216,80	Ch. Fusível	Base Fusível
783	383	3	2026	13046	IND10	IND	0028190733	1	3	07/03/2026 17:57:32	08/03/2026 17:02:00	Interna-Não programada-Meio ambiente-Árvore ou Vegetação	15000	62	54970	1.430,62	Ch. Fusível	Base Fusível
784	383	3	2026	13046	IND10	IND	0028190889	1	3	07/03/2026 18:02:04	07/03/2026 19:39:00	Interna-Não programada-Próprias do sistema-Não identificada	15000	297	54970	479,82	Ch. Fusível	Base Fusível
785	383	3	2026	13046	IND10	IND	0028190889	1	3	07/03/2026 18:45:17	07/03/2026 19:39:00	Interna-Não programada-Próprias do sistema-Não identificada	15000	5	54970	4,48	Ch. Fusível	Base Fusível
786	383	3	2026	13046	IND10	IND	0028191149	1	3	07/03/2026 18:09:19	08/03/2026 08:40:00	Interna-Não programada-Meio ambiente-Árvore ou Vegetação	15000	85	54970	1.213,47	Ch. Fusível	Base Fusível
787	383	3	2026	13046	IND10	IND	0028191275	1	3	07/03/2026 18:11:48	07/03/2026 20:34:57	Interna-Não programada-Próprias do sistema-Falha de material ou equipamento	15000	203	54970	484,32	Ch. Fusível	Base Fusível
788	383	3	2026	13046	IND10	IND	0028191403	1	3	07/03/2026 18:14:13	08/03/2026 08:49:00	Interna-Não programada-Meio ambiente-Árvore ou Vegetação	15000	59	54970	860,20	Ch. Fusível	Base Fusível
789	383	3	2026	13046	IND10	IND	0028193555	1	3	07/03/2026 18:38:18	08/03/2026 01:06:08	Interna-Não programada-Próprias do sistema-Falha de material ou equipamento	15000	497	54970	3.212,55	Ch. Fusível	Base Fusível
790	383	3	2026	13046	IND10	IND	0028193715	1	3	07/03/2026 19:14:01	08/03/2026 17:55:00	Interna-Não programada-Meio ambiente-Árvore ou Vegetação	15000	75	54970	1.701,23	Ch. Fusível	Base Fusível
791	383	3	2026	13046	IND10	IND	0028194231	1	3	07/03/2026 19:27:18	07/03/2026 23:20:00	Interna-Não programada-Meio ambiente-Árvore ou Vegetação	15000	184	54970	716,61	Ch. Fusível	Base Fusível
792	383	3	2026	13046	IND10	IND	0028194307	1	3	07/03/2026 19:29:29	08/03/2026 11:06:11	Interna-Não programada-Meio ambiente-Árvore ou Vegetação	15000	18	54970	281,01	Ch. Fusível	Base Fusível
793	383	3	2026	13046	IND10	IND	0028195371	1	3	07/03/2026 20:18:17	08/03/2026 10:11:00	Interna-Não programada-Próprias do sistema-Falha de material ou equipamento	15000	99	54970	1.373,98	Ch. Fusível	Base Fusível
794	383	3	2026	13046	IND10	IND	0028195755	1	3	07/03/2026 20:43:10	08/03/2026 09:15:00	Interna-Não programada-Próprias do sistema-Falha de material ou equipamento	220	1	54970	12,53	Trafo BT	Estação Transformadora
795	383	3	2026	13046	IND10	IND	0028197929	1	3	08/03/2026 07:32:49	09/03/2026 05:50:29	Interna-Não programada-Próprias do sistema-Falha de material ou equipamento	220	28	54970	484,24	Trafo BT	Estação Transformadora
796	383	3	2026	13046	IND10	IND	0028199087	1	3	08/03/2026 06:49:21	08/03/2026 09:51:51	Interna-Não programada-Próprias do sistema-Falha de material ou equipamento	15000	3	54970	9,12	Ch. Fusível	Base Fusível
797	383	3	2026	13046	IND10	IND	0028199087	1	3	08/03/2026 06:49:21	08/03/2026 17:00:00	Interna-Não programada-Próprias do sistema-Falha de material ou equipamento	15000	152	54970	1.546,98	Ch. Fusível	Base Fusível
798	383	3	2026	13046	IND10	IND	0028199087	1	3	08/03/2026 13:06:55	08/03/2026 17:00:00	Interna-Não programada-Próprias do sistema-Falha de material ou equipamento	15000	3	54970	11,65	Ch. Fusível	Base Fusível
799	383	3	2026	13046	IND10	IND	0028201007	1	3	08/03/2026 09:24:17	08/03/2026 16:29:37	Interna-Não programada-Próprias do sistema-Falha de material ou equipamento	220	78	54970	552,93	Trafo BT	Estação Transformadora
800	383	3	2026	13046	IND10	IND	0028202791	1	3	08/03/2026 11:26:58	09/03/2026 21:07:23	Interna-Não programada-Próprias do sistema-Falha de material ou equipamento	220	11	54970	370,41	Trafo BT	Estação Transformadora
801	383	3	2026	13046	IND10	IND	0028208911	1	3	08/03/2026 09:24:17	08/03/2026 21:16:53	Interna-Não programada-Próprias do sistema-Falha de material ou equipamento	15000	134	54970	1.591,47	Ch. Fusível	Base Fusível
802	383	3	2026	13046	IND10	IND	0028208911	1	3	08/03/2026 09:24:17	09/03/2026 03:38:00	Interna-Não programada-Próprias do sistema-Falha de material ou equipamento	15000	31	54970	565,09	Ch. Fusível	Base Fusível
803	383	3	2026	13046	IND10	IND	0028211385	1	3	09/03/2026 06:34:25	09/03/2026 23:00:21	Interna-Não programada-Próprias do sistema-Falha de material ou equipamento	220	17	54970	279,35	Trafo BT	Estação Transformadora
804	383	3	2026	13046	IND10	IND	0028212531	1	3	09/03/2026 08:09:57	10/03/2026 05:36:23	Interna-Não programada-Próprias do sistema-Falha de material ou equipamento	220	1	54970	21,44	Trafo BT	Estação Transformadora
805	383	3	2026	13046	IND10	IND	0028213185	1	3	09/03/2026 08:55:25	09/03/2026 17:51:44	Interna-Não programada-Próprias do sistema-Falha de material ou equipamento	220	1	54970	8,94	Trafo BT	Estação Transformadora
806	383	3	2026	13046	IND10	IND	0028213213	1	3	09/03/2026 08:56:50	10/03/2026 11:44:39	Interna-Não programada-Próprias do sistema-Falha de material ou equipamento	220	1	54970	26,80	Trafo BT	Estação Transformadora
807	383	3	2026	13046	IND10	IND	0028213269	1	3	09/03/2026 08:59:00	10/03/2026 16:05:00	Interna-Não programada-Meio ambiente-Árvore ou Vegetação	15000	211	54970	6.562,10	Ch. Fusível	Base Fusível
808	383	3	2026	13050	FB01	FB	0028192365	1	3	07/03/2026 18:36:27	08/03/2026 03:05:54	Interna-Não programada-Meio ambiente-Descarga Atmosférica	15000	5	20521	42,45	Ch. Fusível	Base Fusível
809	383	3	2026	13050	FB01	FB	0028192365	1	3	08/03/2026 02:11:46	08/03/2026 03:05:54	Interna-Não programada-Meio ambiente-Descarga Atmosférica	15000	16	20521	144,44	Ch. Fusível	Base Fusível
810	383	3	2026	13050	FB01	FB	0028194649	1	3	07/03/2026 19:43:23	08/03/2026 01:15:00	Interna-Não programada-Próprias do sistema-Não identificada	15000	108	20521	596,91	Ch. Fusível	Base Fusível
811	383	3	2026	13050	FB01	FB	0028195101	1	3	07/03/2026 20:03:51	08/03/2026 02:50:07	Interna-Não programada-Meio ambiente-Árvore ou Vegetação	15000	188	20521	1.272,97	Ch. Fusível	Base Fusível
812	383	3	2026	13050	FB01	FB	0028197507	1	3	07/03/2026 23:48:51	08/03/2026 10:25:00	Interna-Não programada-Meio ambiente-Árvore ou Vegetação	15000	10	20521	106,03	Ch. Fusível	Base Fusível
813	383	3	2026	13050	FB01	FB	0028197507	1	3	08/03/2026 09:40:00	08/03/2026 10:25:00	Interna-Não programada-Meio ambiente-Árvore ou Veget						

Item	Agente	és Competên	o Composi	Código Conjunto	Alimentador	Subestação	Número Ordem Interrupção	Tipo Interru	Cód Motivo Expurgo	Data Hora Início Interrupção	Data Hora Restabilização	Fato Gerador	Nível Tensão	Qtd Consumidoras Atingidas	Núm Consumidores Conjunto	OH	Dispositivo	Elemento Resp.
865	383	3	2026	13050	IFB04	IFB	0028214089	1	3	09/03/2026 09:43:37	10/03/2026 09:52:34	Interna-Não programada-Próprias do sistema-Falha de material ou equipamento	220	2	20521	48,30	Trafo BT	Estação Transformadora
866	383	3	2026	13050	IFB04	IFB	BA03477536	1	3	07/03/2026 17:42:36	07/03/2026 19:48:43	Interna-Não programada-Meio ambiente-Descarga Atmosférica	15000	2000	20521	4.203,89	DS_MAN_LS	Disjuntor Média
867	383	3	2026	13050	IFB04	IFB	BA03477536	1	3	07/03/2026 17:42:36	07/03/2026 20:12:52	Interna-Não programada-Meio ambiente-Descarga Atmosférica	15000	778	20521	1.948,46	DS_MAN_LS	Religadora Automática
868	383	3	2026	13050	IFB04	IFB	BA03477536	1	3	07/03/2026 17:42:36	07/03/2026 20:17:59	Interna-Não programada-Meio ambiente-Descarga Atmosférica	15000	147	20521	380,69	DS_MAN_LS	Religadora Automática
869	383	3	2026	13050	IFB04	IFB	BA03477536	1	3	07/03/2026 20:58:18	07/03/2026 21:03:33	Interna-Não programada-Meio ambiente-Descarga Atmosférica	15000	419	20521	36,66	DS_MAN_LS	Religadora Automática
870	383	3	2026	13050	IFB04	IFB	BA03478444	1	3	08/03/2026 15:34:26	08/03/2026 17:17:49	Interna-Não programada-Próprias do sistema-Falha de material ou equipamento	15000	300	20521	172,31	DS_MAN_EST	Disjuntor Média
871	383	3	2026	13050	IFB04	IFB	BA03478444	1	3	08/03/2026 15:34:26	08/03/2026 18:37:21	Interna-Não programada-Próprias do sistema-Falha de material ou equipamento	15000	175	20521	532,51	DS_MAN_LS	Religadora Automática
872	383	3	2026	13050	IFB04	IFB	BA03478444	1	3	08/03/2026 15:34:26	08/03/2026 18:51:31	Interna-Não programada-Próprias do sistema-Falha de material ou equipamento	15000	524	20521	1.721,19	DS_MAN_LS	Religadora Automática
873	383	3	2026	13050	IFB04	IFB	BA03478444	1	3	08/03/2026 15:34:26	08/03/2026 20:30:59	Interna-Não programada-Próprias do sistema-Falha de material ou equipamento	15000	18	20521	88,96	DS_MAN_LS	Religadora Automática
874	383	3	2026	13050	IFB04	IFB	BA03478444	1	3	08/03/2026 19:17:12	08/03/2026 19:52:33	Interna-Não programada-Próprias do sistema-Falha de material ou equipamento	15000	799	20521	470,74	DS_MAN_LS	Religadora Automática
875	383	3	2026	13055	MBU01	MBU	0028193045	1	3	07/03/2026 18:54:25	09/03/2026 15:00:00	Interna-Não programada-Meio ambiente-Descarga Atmosférica	220	2	17445	88,19	Trafo BT	Estação Transformadora
876	383	3	2026	13055	MBU01	MBU	0028195491	1	3	07/03/2026 20:27:06	08/03/2026 21:35:00	Interna-Não programada-Meio ambiente-Descarga Atmosférica	220	2	17445	50,26	Trafo BT	Estação Transformadora
877	383	3	2026	13055	MBU01	MBU	0028199483	1	3	08/03/2026 07:32:37	08/03/2026 14:26:24	Interna-Não programada-Meio ambiente-Descarga Atmosférica	15000	9	17445	62,07	Ch. Fusível	Base Fusível
878	383	3	2026	13055	MBU01	MBU	0028212617	1	3	09/03/2026 08:16:04	09/03/2026 17:52:00		15000	9	17445	86,39	Ch. Fusível	Base Fusível
879	383	3	2026	13055	MBU01	MBU	0028221249	3	3	09/03/2026 19:12:20	12/03/2026 14:57:00		220	2	17445	135,49	Trafo BT	Estação Transformadora
880	383	3	2026	13055	MBU01	MBU	0028232687	1	3	10/03/2026 20:11:44	13/03/2026 12:30:00	Interna-Não programada-Próprias do sistema-Falha de material ou equipamento	220	2	17445	128,61	Trafo BT	Estação Transformadora
881	383	3	2026	13055	MBU01	MBU	0028237077	1	3	11/03/2026 13:32:20	11/03/2026 21:45:14	Interna-Não programada-Próprias do sistema-Falha de material ou equipamento	220	1	17445	8,22	Trafo BT	Estação Transformadora
882	383	3	2026	13055	MBU01	MBU	0028237465	1	3	11/03/2026 14:16:20	11/03/2026 18:48:05	Interna-Não programada-Meio ambiente-Descarga Atmosférica	220	11	17445	49,82	Trafo BT	Estação Transformadora
883	383	3	2026	13055	MBU01	MBU	0028238937	1	3	11/03/2026 16:54:35	13/03/2026 07:42:36	Interna-Não programada-Próprias do sistema-Falha de material ou equipamento	220	1	17445	38,80	Trafo BT	Estação Transformadora
884	383	3	2026	13055	MBU01	MBU	BA03477404	1	3	07/03/2026 15:38:39	07/03/2026 18:27:55	Interna-Não programada-Meio ambiente-Descarga Atmosférica	15000	94	17445	265,18	Religador	Religadora Automática
885	383	3	2026	13055	MBU01	MBU	BA03477404	1	3	07/03/2026 15:38:39	07/03/2026 18:28:50	Interna-Não programada-Meio ambiente-Descarga Atmosférica	15000	411	17445	1.165,76	Religador	Religadora Automática
886	383	3	2026	13055	MBU01	MBU	BA03477410	1	3	07/03/2026 15:50:36	07/03/2026 15:53:59	Interna-Não programada-Próprias do sistema-Falha de material ou equipamento	15000	1817	17445	102,46	Religador	Religadora Automática
887	383	3	2026	13055	MBU01	MBU	BA03477410	1	3	07/03/2026 15:50:36	07/03/2026 16:00:03	Interna-Não programada-Próprias do sistema-Falha de material ou equipamento	15000	115	17445	18,11	DS_MAN_LS	Religadora Automática
888	383	3	2026	13055	MBU01	MBU	BA03477410	1	3	07/03/2026 16:29:52	07/03/2026 17:20:28	Interna-Não programada-Próprias do sistema-Falha de material ou equipamento	15000	756	17445	637,56	DS_MAN_LS	Religadora Automática
889	383	3	2026	13055	MBU01	MBU	BA03477410	1	3	07/03/2026 16:29:52	07/03/2026 17:22:13	Interna-Não programada-Próprias do sistema-Falha de material ou equipamento	15000	1176	17445	1.026,06	Religador	Religadora Automática
890	383	3	2026	13055	MBU01	MBU	BA03477410	1	3	07/03/2026 17:26:41	07/03/2026 18:30:51	Interna-Não programada-Próprias do sistema-Falha de material ou equipamento	15000	713	17445	762,51	Religador	Religadora Automática
891	383	3	2026	13055	MBU01	MBU	BA03477410	1	3	07/03/2026 17:26:41	07/03/2026 18:33:49	Interna-Não programada-Próprias do sistema-Falha de material ou equipamento	15000	348	17445	389,37	Religador	Religadora Automática
892	383	3	2026	13055	MBU01	MBU	BA03477410	1	3	07/03/2026 17:26:41	09/03/2026 01:39:00	Interna-Não programada-Próprias do sistema-Falha de material ou equipamento	15000	115	17445	3.703,61	Chave Unipolar	Chave Unipolar
893	383	3	2026	13055	MBU01	MBU	BA03477410	1	3	07/03/2026 17:58:00	08/03/2026 17:10:33	Interna-Não programada-Próprias do sistema-Falha de material ou equipamento	15000	449	17445	10.420,92	Religador	Religadora Automática
894	383	3	2026	13055	MBU01	MBU	BA03477410	1	3	07/03/2026 18:03:55	07/03/2026 18:34:38	Interna-Não programada-Próprias do sistema-Falha de material ou equipamento	15000	307	17445	157,17	Religador	Religadora Automática
895	383	3	2026	13055	MBU01	MBU	BA03478376	1	3	08/03/2026 14:50:28	08/03/2026 20:15:38	Interna-Não programada-Meio ambiente-Descarga Atmosférica	15000	51	17445	276,39	Religador	Religadora Automática
896	383	3	2026	13055	MBU01	MBU	BA03478376	1	3	08/03/2026 14:50:28	08/03/2026 20:19:22	Interna-Não programada-Meio ambiente-Descarga Atmosférica	15000	43	17445	235,71	Religador	Religadora Automática
897	383	3	2026	13055	MBU01	MBU	BA03480374	1	3	10/03/2026 16:34:20	10/03/2026 18:00:31	Interna-Não programada-Meio ambiente-Árvore ou Vegetação	15000	251	17445	360,53	Religador	Religadora Automática
898	383	3	2026	13055	MBU01	MBU	BA03480374	1	3	10/03/2026 16:34:20	10/03/2026 18:20:30	Interna-Não programada-Meio ambiente-Árvore ou Vegetação	15000	160	17445	283,11	DS_MAN_LS	Religadora Automática
899	383	3	2026	13055	MBU01	MBU	BA03480374	1	3	10/03/2026 16:34:20	10/03/2026 18:21:05	Interna-Não programada-Meio ambiente-Árvore ou Vegetação	15000	1625	17445	2.891,15	Chave Unipolar	Chave Unipolar
900	383	3	2026	13055	MBU01	MBU	DT28237839	1	3	11/03/2026 18:00:00	11/03/2026 19:19:00	Interna-Não programada-Meio ambiente-Descarga Atmosférica	220	15	17445	19,75	Trafo BT	Estação Transformadora
901	383	3	2026	13055	MBU02	MBU	0028190389	1	3	07/03/2026 17:35:41	08/03/2026 20:05:52	Interna-Não programada-Meio ambiente-Árvore ou Vegetação	15000	31	17445	821,59	Ch. Fusível	Base Fusível
902	383	3	2026	13055	MBU02	MBU	0028190459	1	3	07/03/2026 17:41:39	08/03/2026 13:46:04	Interna-Não programada-Meio ambiente-Descarga Atmosférica	220	6	17445	120,44	Trafo BT	Estação Transformadora
903	383	3	2026	13055	MBU02	MBU	0028199273	1	3	08/03/2026 07:08:11	08/03/2026 15:18:46	Interna-Não programada-Meio ambiente-Descarga Atmosférica	220	4	17445	32,71	Trafo BT	Estação Transformadora
904	383	3	2026	13055	MBU02	MBU	0028203387	1	3	08/03/2026 07:01:00	09/03/2026 14:17:43	Interna-Não programada-Próprias do sistema-Falha de material ou equipamento	220	4	17445	125,11	Trafo BT	Estação Transformadora
905	383	3	2026	13055	MBU02	MBU	0028203963	1	3	08/03/2026 13:22:45	08/03/2026 15:34:02	Interna-Não programada-Próprias do sistema-Falha de material ou equipamento	220	1	17445	2,19	Trafo BT	Estação Transformadora
906	383	3	2026	13055	MBU02	MBU	0028203963	1	3	08/03/2026 15:40:20	10/03/2026 13:51:00	Interna-Não programada-Próprias do sistema-Falha de material ou equipamento	220	1	17445	46,18	Trafo BT	Estação Transformadora
907	383	3	2026	13055	MBU02	MBU	0028204751	1	3	08/03/2026 14:55:32	09/03/2026 15:59:08	Interna-Não programada-Próprias do sistema-Não identificada	220	6	17445	150,36	Trafo BT	Estação Transformadora
908	383	3	2026	13055	MBU02	MBU	0028205629	1	3	08/03/2026 16:10:39	11/03/2026 01:01:17	Interna-Não programada-Próprias do sistema-Falha de material ou equipamento	220	1	17445	56,84	Trafo BT	Estação Transformadora
909	383	3	2026	13055	MBU02	MBU	0028206187	1	3	08/03/2026 16:51:12	10/03/2026 20:18:00	Interna-Não programada-Meio ambiente-Descarga Atmosférica	15000	2	17445	102,89	Ch. Fusível	Base Fusível
910	383	3	2026	13055	MBU02	MBU	0028206423	1	3	08/03/2026 16:25:37	09/03/2026 11:55:00	Interna-Não programada-Próprias do sistema-Falha de material ou equipamento	15000	220	17445	4.287,74	Ch. Fusível	Base Fusível
911	383	3	2026	13055	MBU02	MBU	0028211133	3	3	09/03/2026 05:55:45	10/03/2026 08:46:50		15000	16	17445	445,62	FUSIBLE_LS	Base Fusível
912	383	3	2026	13055	MBU02	MBU	0028211603	3	3	09/03/2026 06:58:49	09/03/2026 16:23:00		15000	29	17445	272,69	Ch. Fusível	Base Fusível
913	383	3	2026	13055	MBU02	MBU	0028211603	3	3	09/03/2026 15:22:49	09/03/2026 16:23:00		220	2	17445	2,01		
914	383	3	2026	13055	MBU02	MBU	0028212495	1	3	09/03/2026 08:08:51	10/03/2026 13:50:00		220	4	17445	118,74	Trafo BT	Estação Transformadora
915	383	3	2026	13055	MBU02	MBU	0028218027	3	3	09/03/2026 14:39:27	11/03/2026 12:15:35		220	1	17445	45,60	Trafo BT	Estação Transformadora
916	383	3	2026	13055	MBU02	MBU	0028219675	3	3	09/03/2026 16:47:20	11/03/2026 01:19:07		220	2	17445	65,06	Trafo BT	Estação Transformadora

Item	Agente	és. Competên	o. Composi	Código Conjunto	Alimentador	Subestação	Número Ordem Interrupção	Tipo Interru	Cód Motivo Expurgo	Data Hora Início Interrupção	Data Hora Restabilização	Fato Gerador	Nível Tensão	Qtd Consumidoras Atingidas	Núm Consumidores Conjunto	OH	Dispositivo	Elemento Resp.	
973	383	3	2026	13056	ALP01	ALP	0028207601	1	3	08/03/2026 17:55:17	09/03/2026 09:25:00	Interna-Não programada-Meio ambiente-Árvore ou Vegetação	15000	24	55302	372,89	FUSIBLE_L5	Base Fusível	
974	383	3	2026	13056	ALP01	ALP	0028207620	1	3	08/03/2026 18:28:47	10/03/2026 14:30:00	Interna-Não programada-Meio ambiente-Descarga Atmosférica	220	1	55302	44,02	Trafo BT	Estação Transformadora	
975	383	3	2026	13056	CAR01	CAR	0028207017	1	3	08/03/2026 17:41:06	09/03/2026 10:57:41	Interna-Não programada-Próprias do sistema-Não identificada	15000	13	55302	224,59	Ch. Fusível	Base Fusível	
976	383	3	2026	13056	CAR01	CAR	0028207017	1	3	09/03/2026 10:35:23	09/03/2026 10:57:41	Interna-Não programada-Próprias do sistema-Não identificada	15000	1	55302	0,37			
977	383	3	2026	13056	CAR01	CAR	0028207291	1	3	08/03/2026 18:00:44	09/03/2026 12:19:28	Interna-Não programada-Meio ambiente-Descarga Atmosférica	220	2	55302	36,62	Trafo BT	Estação Transformadora	
978	383	3	2026	13056	CAR01	CAR	0028208761	1	3	08/03/2026 20:13:24	09/03/2026 14:10:02	Interna-Não programada-Próprias do sistema-Não identificada	220	2	55302	35,89	Trafo BT	Estação Transformadora	
979	383	3	2026	13056	CAR01	CAR	0028208809	1	3	08/03/2026 20:21:09	09/03/2026 11:36:31	Interna-Não programada-Próprias do sistema-Falha de material ou equipamento	220	1	55302	15,26	Trafo BT	Estação Transformadora	
980	383	3	2026	13056	CAR01	CAR	0028209181	1	3	08/03/2026 12:25:01	08/03/2026 15:37:00	Interna-Não programada-Meio ambiente-Árvore ou Vegetação	15000	9	55302	28,80	FUSIBLE_L5	Base Fusível	
981	383	3	2026	13056	CAR01	CAR	0028216831	1	3	09/03/2026 13:04:52	09/03/2026 19:52:00	Interna-Não programada-Próprias do sistema-Falha de material ou equipamento	15000	89	55302	603,91	Ch. Fusível	Base Fusível	
982	383	3	2026	13056	CAR01	CAR	0028224073	1	3	10/03/2026 07:09:51	10/03/2026 16:00:00	Interna-Não programada-Meio ambiente-Descarga Atmosférica	15000	12	55302	106,03	Ch. Fusível	Base Fusível	
983	383	3	2026	13056	CAR01	CAR	0028224073	1	3	10/03/2026 15:12:00	10/03/2026 16:00:00	Interna-Não programada-Meio ambiente-Descarga Atmosférica	15000	4	55302	3,20			
984	383	3	2026	13056	CAR01	CAR	0028230063	1	3	10/03/2026 16:41:05	11/03/2026 05:50:00	Interna-Não programada-Próprias do sistema-Não identificada	220	2	55302	26,30	Trafo BT	Estação Transformadora	
985	383	3	2026	13056	CAR01	CAR	0028233137	1	3	10/03/2026 22:31:42	11/03/2026 10:47:36	Interna-Não programada-Próprias do sistema-Falha de material ou equipamento	220	2	55302	24,53	Trafo BT	Estação Transformadora	
986	383	3	2026	13056	CAR01	CAR	0028233813	1	3	11/03/2026 06:49:00	11/03/2026 16:48:17	Interna-Não programada-Próprias do sistema-Falha de material ou equipamento	220	1	55302	7,99	Trafo BT	Estação Transformadora	
987	383	3	2026	13056	CAR01	CAR	0028239491	1	3	11/03/2026 18:11:47	11/03/2026 20:11:50	Interna-Não programada-Próprias do sistema-Falha de material ou equipamento	220	1	55302	2,00	Trafo BT	Estação Transformadora	
988	383	3	2026	13056	CAR01	CAR	BA03480560	1	3	10/03/2026 23:29:00	10/03/2026 23:48:19	Interna-Não programada-Próprias do sistema-Desligamento para manutenção emergencial	15000	1462	55302	470,68	DE_MAN_L5	Religadora Automática	
989	383	3	2026	13056	CAR01	CAR	BA03480560	1	3	10/03/2026 23:29:00	10/03/2026 23:48:19	Interna-Não programada-Próprias do sistema-Desligamento para manutenção emergencial	15000	711	55302	234,63	DE_MAN_L5	Religadora Automática	
990	383	3	2026	13056	CAR01	CAR	BA03480560	1	3	11/03/2026 00:10:15	11/03/2026 01:00:47	Interna-Não programada-Próprias do sistema-Desligamento para manutenção emergencial	15000	391	55302	329,13	DE_MAN_L5	Religadora Automática	
991	383	3	2026	13056	CAR01	CAR	BA03480560	1	3	11/03/2026 00:10:15	11/03/2026 02:48:42	Interna-Não programada-Próprias do sistema-Desligamento para manutenção emergencial	15000	1343	55302	1018,47	DE_MAN_L5	Religadora Automática	
992	383	3	2026	13056	CAR01	CAR	BA03480560	1	3	11/03/2026 00:10:15	11/03/2026 03:47:16	Interna-Não programada-Próprias do sistema-Desligamento para manutenção emergencial	15000	320	55302	1.157,42	DE_MAN_L5	Religadora Automática	
993	383	3	2026	13056	CAR01	CAR	BA03480560	1	3	11/03/2026 00:10:15	11/03/2026 16:39:00	Interna-Não programada-Próprias do sistema-Desligamento para manutenção emergencial	15000	319	55302	5.256,85	Chave Faca	Chave Unipolar	
994	383	3	2026	13056	CAR01	CAR	BA03480864	1	3	11/03/2026 10:55:00	11/03/2026 12:20:00	Interna-Não programada-Meio ambiente-Descarga Atmosférica	15000	18	55302	25,50	Ch. Fusível	Base Fusível	
995	383	3	2026	13056	CAR02	CAR	0028187973	1	3	07/03/2026 10:07:56	07/03/2026 11:46:01	Interna-Não programada-Próprias do sistema-Falha de material ou equipamento	220	1	55302	1,63	Trafo BT	Estação Transformadora	
996	383	3	2026	13056	CAR02	CAR	0028188625	1	3	07/03/2026 12:37:46	07/03/2026 15:43:09	Interna-Não programada-Próprias do sistema-Falha de material ou equipamento	220	1	55302	3,09	Trafo BT	Estação Transformadora	
997	383	3	2026	13056	CAR02	CAR	0028196293	1	3	07/03/2026 21:25:03	08/03/2026 03:30:00	Interna-Não programada-Próprias do sistema-Falha de material ou equipamento	220	2	55302	12,17	Trafo BT	Estação Transformadora	
998	383	3	2026	13056	CAR02	CAR	0028197005	1	3	07/03/2026 22:28:51	08/03/2026 01:55:00	Interna-Não programada-Próprias do sistema-Falha de material ou equipamento	220	1	55302	3,44	Trafo BT	Estação Transformadora	
999	383	3	2026	13056	CAR02	CAR	0028201275	1	3	08/03/2026 09:51:21	08/03/2026 11:19:00	Interna-Não programada-Próprias do sistema-Falha de material ou equipamento	220	1	55302	1,46	Trafo BT	Estação Transformadora	
1000	383	3	2026	13056	CAR02	CAR	0028209707	1	3	08/03/2026 22:25:16	09/03/2026 14:00:21	Interna-Não programada-Próprias do sistema-Falha de material ou equipamento	15000	22	55302	342,86	Ch. Fusível	Base Fusível	
1001	383	3	2026	13056	CAR02	CAR	0028213745	1	3	09/03/2026 09:24:16	09/03/2026 11:55:09	Interna-Não programada-Próprias do sistema-Não identificada	15000	13	55302	32,69	Ch. Fusível	Base Fusível	
1002	383	3	2026	13056	CAR02	CAR	0028220177	1	3	09/03/2026 17:38:33	09/03/2026 19:40:00	Interna-Não programada-Meio ambiente-Árvore ou Vegetação	15000	25	55302	50,60	Ch. Fusível	Base Fusível	
1003	383	3	2026	13056	CAR02	CAR	0028220679	1	3	09/03/2026 08:15:17	10/03/2026 14:50:18	Interna-Não programada-Meio ambiente-Descarga Atmosférica	220	5	55302	152,92	Trafo BT	Estação Transformadora	
1004	383	3	2026	13056	CAR02	CAR	0028222043	1	3	09/03/2026 20:33:05	10/03/2026 16:36:23	Interna-Não programada-Próprias do sistema-Falha de material ou equipamento	220	1	55302	20,05	Trafo BT	Estação Transformadora	
1005	383	3	2026	13056	CAR02	CAR	0028225457	1	3	10/03/2026 09:29:52	10/03/2026 14:41:53	Interna-Não programada-Próprias do sistema-Falha de material ou equipamento	220	1	55302	5,20	Trafo BT	Estação Transformadora	
1006	383	3	2026	13056	CAR02	CAR	0028226869	1	3	10/03/2026 11:20:35	11/03/2026 12:11:52	Interna-Não programada-Próprias do sistema-Falha de material ou equipamento	220	1	55302	24,85	Trafo BT	Estação Transformadora	
1007	383	3	2026	13056	CAR02	CAR	0028229577	1	3	09/03/2026 08:15:17	10/03/2026 18:48:31	Interna-Não programada-Próprias do sistema-Falha de material ou equipamento	220	1	55302	34,55	Trafo BT	Estação Transformadora	
1008	383	3	2026	13056	CAR02	CAR	0028234483	1	3	11/03/2026 08:27:46	11/03/2026 12:13:38	Interna-Não programada-Próprias do sistema-Falha de material ou equipamento	220	1	55302	3,76	Trafo BT	Estação Transformadora	
1009	383	3	2026	13056	CAR02	CAR	0028234497	1	3	11/03/2026 08:29:33	11/03/2026 10:44:09	Interna-Não programada-Próprias do sistema-Falha de material ou equipamento	220	1	55302	2,24	Trafo BT	Estação Transformadora	
1010	383	3	2026	13056	CAR02	CAR	0028237057	1	3	11/03/2026 13:29:50	11/03/2026 17:15:00	Interna-Não programada-Próprias do sistema-Falha de material ou equipamento	15000	25	55302	93,82	Ch. Fusível	Base Fusível	
1011	383	3	2026	13056	CAR02	CAR	0028238011	1	3	11/03/2026 15:19:28	11/03/2026 16:14:55	Interna-Não programada-Meio ambiente-Descarga Atmosférica	220	2	55302	1,85	Trafo BT	Estação Transformadora	
1012	383	3	2026	13056	CAR02	CAR	BA03480824	1	3	11/03/2026 17:36:18	11/03/2026 18:43:21	Interna-Não programada-Próprias do sistema-Falha de material ou equipamento	15000	3	55302	3,35	Chave Faca	Chave Unipolar	
1013	383	3	2026	13056	CAR02	CAR	BA03480824	1	3	11/03/2026 17:55:00	11/03/2026 18:43:21	Interna-Não programada-Próprias do sistema-Falha de material ou equipamento	15000	61	55302	49,16	Chave Faca	Chave Unipolar	
1014	383	3	2026	13056	CAR02	CAR	DT78187971	1	3	07/03/2026 10:07:00	07/03/2026 11:55:00	Interna-Não programada-Próprias do sistema-Desligamento para manutenção emergencial	220	63	55302	113,40	Trafo BT	Estação Transformadora	
1015	383	3	2026	13056	CAR03	CAR	0028206153	1	3	08/03/2026 16:47:50	09/03/2026 22:21:51	Interna-Não programada-Próprias do sistema-Falha de material ou equipamento	220	41	55302	1.212,24	Trafo BT	Estação Transformadora	
1016	383	3	2026	13056	MAC01	MAC	0028236781	1	3	11/03/2026 12:44:07	11/03/2026 15:53:48	Interna-Não programada-Próprias do sistema-Falha de material ou equipamento	220	3	55302	9,48	Trafo BT	Estação Transformadora	
1017	383	3	2026	13056	MAC02	MAC	0028220439	1	3	09/03/2026 18:06:43	10/03/2026 02:27:00	Interna-Não programada-Próprias do sistema-Falha de material ou equipamento	220	1	55302	6,34	Trafo BT	Estação Transformadora	
1018	383	3	2026	13056	MAC02	MAC	0028225331	1	3	10/03/2026 09:18:22	10/03/2026 13:45:02	Interna-Não programada-Próprias do sistema-Falha de material ou equipamento	220	1	55302	4,44	Trafo BT	Estação Transformadora	
1019	383	3	2026	13056	MAC03	MAC	0028237897	1	3	11/03/2026 15:05:48	12/03/2026 17:12:00	Interna-Não programada-Próprias do sistema-Falha de material ou equipamento	220	72	55302	1.879,44	Trafo BT	Estação Transformadora	
1020	383	3	2026	13056	MAC04	MAC	0028190719	1	3	07/03/2026 17:56:56	08/03/2026 01:50:10	Interna-Não programada-Próprias do sistema-Falha de material ou equipamento	220	1	55302	7,89	Trafo BT	Estação Transformadora	
1021	383	3	2026	13056	MAC04	MAC	0028216079	1	3	08/03/2026 17:32:43	09/03/2026 13:25:32	Interna-Não programada-Próprias do sistema-Falha de material ou equipamento	220	5	55302	99,40	Trafo BT	Estação Transformadora	
1022	383	3	2026	13056	MAC05	MAC	0028228739	1	3	10/03/2026 14:29:24	11/03/2026 01:09:16	Interna-Não programada-Próprias do sistema-Falha de material ou equipamento	220	2	55302	21,33	Trafo BT	Estação Transformadora	
1023	383	3	2026	13056	MAC07	MAC	0028239401	1	3	11/03/2026 18:00:43	11/03/2026 20:01:37	Interna-Não programada-Próprias do sistema-Falha de material ou equipamento	220	2	55302	4,03	Trafo BT	Estação Transformadora	
1024	383	3	2026	13056	MAC08	MAC	0028189233	1	3	07/03/2026 15:00:53	08/03/2026 02:15:49	Interna-Não programada-Próprias do sistema-Falha de material ou equipamento	220	3	55302	33,75	Trafo BT	Estação Transformadora	
1025	383	3	2026	13056	MAC08	MAC	0028207391	1	3	08/03/2026 17:46:34	09/03/2026 06:05:39	Interna-Não programada-Próprias do sistema-Falha de material ou equipamento	15000	183	55302	2.254,20	Ch. Fusível	Base Fusível	
1026	383	3	2026	13056	MAC08	MAC	0028218065	1	3	09/03/2026 14:42:57	10/03/2026 09:30:07	Interna-Não programada-Próprias do sistema-Falha de material ou equipamento	220	1	55302	18,79	Trafo BT	Estação Transformadora	
1027	383	3	2026	13056	MAC08	MAC	0028216943	1	3	09/03/2026 19:55:51	10/03/2026 10:53:08	Interna-Não programada-Próprias do sistema-Falha de material ou equipamento	220	2	55302	29,91	Trafo BT	Estação Transformadora	
1028	383	3	2026	13056	MAC08	MAC	0028223937	1	3	10/03/2026 06:43:40	10/03/2026 14:24:32	Interna-Não programada-Próprias do sistema-Falha de material ou equipamento	15000	4	55302	30,72	DE_MAN_L5	Religadora Automática	
1029	383	3	2026	13056	MAC08	MAC	0028223937	1	3	10/03/2026 12:23:33	10/03/2026 14:24:32	Interna-Não programada-Próprias do sistema-Falha de material ou equipamento	15000	6	55302	12,10	DE_MAN_L5	Religadora Automática	
1030	383	3	2																

Item	Agente	és. Competên	o. Composi	Código Conjunto	Alimentador	Subestação	Número Ordem Interrupção	Tipo Interru	Cód Motivo Expurgo	Data Hora Início Interrupção	Data Hora Restabilização	Fato Gerador	Nível Tensão	Qtd Consumidoras Atingidas	Núm Consumidores Conjunto	OH	Dispositivo	Elemento Resp.
1081	383	3	2026	13056	SEV02	SEV	0028224455	1	3	10/03/2026 08:03:15	12/03/2026 21:32:31	Interna-Não programada-Meio ambiente-Descarga Atmosférica	15000	8	53302	491,90	Ch. Fusível	Base Fusível
1082	383	3	2026	13058	MAR01	MAR	0028191677	1	3	07/03/2026 19:12:57	08/03/2026 10:04:13	Interna-Não programada-Meio ambiente-Árvore ou Vegetação	15000	347	60865	5.154,49	Ch. Fusível	Base Fusível
1083	383	3	2026	13058	MAR01	MAR	0028194125	1	3	07/03/2026 19:23:54	08/03/2026 11:53:27	Interna-Não programada-Próprias do sistema-Falha de material ou equipamento	15000	154	60865	2.539,84	Ch. Fusível	Base Fusível
1084	383	3	2026	13058	MAR01	MAR	0028196219	1	3	07/03/2026 21:19:36	08/03/2026 00:00:48	Interna-Não programada-Próprias do sistema-Falha de material ou equipamento	15000	417	60865	1.120,34	Ch. Fusível	Base Fusível
1085	383	3	2026	13058	MAR01	MAR	0028196219	1	3	07/03/2026 21:19:36	08/03/2026 12:40:00	Interna-Não programada-Próprias do sistema-Falha de material ou equipamento	15000	293	60865	4.494,62	Ch. Fusível	Base Fusível
1086	383	3	2026	13058	MAR01	MAR	0028196219	1	3	08/03/2026 12:15:20	08/03/2026 12:40:00	Interna-Não programada-Próprias do sistema-Falha de material ou equipamento	15000	417	60865	171,43	Ch. Fusível	Base Fusível
1087	383	3	2026	13058	MAR01	MAR	0028198395	1	3	08/03/2026 04:09:00	08/03/2026 14:25:00	Interna-Não programada-Meio ambiente-Árvore ou Vegetação	15000	38	60865	390,13	Ch. Fusível	Base Fusível
1088	383	3	2026	13058	MAR01	MAR	0028199545	1	3	08/03/2026 07:37:06	08/03/2026 11:55:03	Interna-Não programada-Meio ambiente-Árvore ou Vegetação	15000	78	60865	330,33	Ch. Fusível	Base Fusível
1089	383	3	2026	13058	MAR01	MAR	0028200639	1	3	08/03/2026 08:56:57	08/03/2026 11:57:20	Interna-Não programada-Próprias do sistema-Falha de material ou equipamento	220	2	60865	6,01	Trafo BT	Estação Transformadora
1090	383	3	2026	13058	MAR01	MAR	0028200667	1	3	08/03/2026 08:58:07	08/03/2026 10:33:09	Interna-Não programada-Próprias do sistema-Falha de material ou equipamento	220	1	60865	1,58	Trafo BT	Estação Transformadora
1091	383	3	2026	13058	MAR01	MAR	0028200773	1	3	08/03/2026 09:05:14	08/03/2026 18:28:00	Interna-Não programada-Meio ambiente-Árvore ou Vegetação	220	25	60865	234,49	Trafo BT	Estação Transformadora
1092	383	3	2026	13058	MAR01	MAR	0028209421	1	3	08/03/2026 21:43:23	09/03/2026 15:08:52	Interna-Não programada-Próprias do sistema-Falha de material ou equipamento	220	1	60865	17,42	Trafo BT	Estação Transformadora
1093	383	3	2026	13058	MAR01	MAR	0028211969	1	3	09/03/2026 08:03:56	10/03/2026 02:05:21	Interna-Não programada-Próprias do sistema-Falha de material ou equipamento	220	3	60865	54,07	Trafo BT	Estação Transformadora
1094	383	3	2026	13058	MAR01	MAR	BA03477674	1	3	07/03/2026 18:29:56	07/03/2026 18:42:35	Interna-Não programada-Próprias do sistema-Falha de material ou equipamento	15000	404	60865	85,18	Religador	Religadora Automática
1095	383	3	2026	13058	MAR01	MAR	BA03477674	1	3	07/03/2026 18:29:56	07/03/2026 18:42:35	Interna-Não programada-Próprias do sistema-Falha de material ou equipamento	15000	984	60865	207,46	Religador	Religadora Automática
1096	383	3	2026	13058	MAR01	MAR	BA03477674	1	3	07/03/2026 18:29:56	07/03/2026 23:53:53	Interna-Não programada-Próprias do sistema-Falha de material ou equipamento	15000	441	60865	2.381,03	Religador	Religadora Automática
1097	383	3	2026	13058	MAR01	MAR	BA03477674	1	3	07/03/2026 18:29:56	07/03/2026 23:53:53	Interna-Não programada-Próprias do sistema-Falha de material ou equipamento	15000	559	60865	3.028,13	Religador	Religadora Automática
1098	383	3	2026	13058	MAR01	MAR	BA03477674	1	3	07/03/2026 18:29:56	08/03/2026 04:19:55	Interna-Não programada-Próprias do sistema-Falha de material ou equipamento	15000	162	60865	1.592,96	DIS_MAN_LS	Religadora Automática
1099	383	3	2026	13058	MAR01	MAR	BA03477674	1	3	07/03/2026 20:42:46	08/03/2026 17:50:52	Interna-Não programada-Próprias do sistema-Falha de material ou equipamento	15000	11	60865	232,49	Ch. Fusível	Base Fusível
1100	383	3	2026	13058	MAR01	MAR	BA03477674	1	3	07/03/2026 20:46:45	07/03/2026 20:59:56	Interna-Não programada-Próprias do sistema-Falha de material ou equipamento	15000	36	60865	7,91	Religador	Religadora Automática
1101	383	3	2026	13058	MAR01	MAR	BA03477674	1	3	07/03/2026 20:46:45	07/03/2026 21:00:15	Interna-Não programada-Próprias do sistema-Falha de material ou equipamento	15000	279	60865	62,77	Religador	Religadora Automática
1102	383	3	2026	13058	MAR01	MAR	BA03477674	1	3	07/03/2026 20:46:45	07/03/2026 21:04:48	Interna-Não programada-Próprias do sistema-Falha de material ou equipamento	15000	1340	60865	403,12	DIS_MAN_LS	Religadora Automática
1103	383	3	2026	13058	MAR01	MAR	BA03477674	1	3	07/03/2026 20:46:45	08/03/2026 13:03:29	Interna-Não programada-Próprias do sistema-Falha de material ou equipamento	15000	577	60865	9.392,92	DIS_MAN_LS	Religadora Automática
1104	383	3	2026	13058	MAR01	MAR	BA03477674	1	3	07/03/2026 20:46:45	08/03/2026 14:28:00	Interna-Não programada-Próprias do sistema-Falha de material ou equipamento	15000	47	60865	831,31	Chave Unipolar	Chave Unipolar
1105	383	3	2026	13058	MAR01	MAR	BA03477674	1	3	07/03/2026 20:46:45	08/03/2026 14:28:06	Interna-Não programada-Próprias do sistema-Falha de material ou equipamento	15000	66	60865	1.167,48	Ch. Fusível	Base Fusível
1106	383	3	2026	13058	MAR01	MAR	BA03477682	1	3	07/03/2026 18:10:33	07/03/2026 18:13:58	Interna-Não programada-Meio ambiente-Árvore ou Vegetação	15000	279	60865	15,89	DIS_MAN_EST	Disjuntor Média
1107	383	3	2026	13058	MAR01	MAR	BA03477682	1	3	07/03/2026 18:10:33	07/03/2026 18:27:25	Interna-Não programada-Meio ambiente-Árvore ou Vegetação	15000	3765	60865	1.058,38	DIS_MAN_EST	Disjuntor Média
1108	383	3	2026	13058	MAR01	MAR	BA03477682	1	3	07/03/2026 18:10:33	07/03/2026 20:44:07	Interna-Não programada-Meio ambiente-Árvore ou Vegetação	15000	726	60865	1.858,16	DIS_MAN_EST	Disjuntor Média
1109	383	3	2026	13058	MAR01	MAR	BA03477682	1	3	07/03/2026 18:20:21	07/03/2026 20:44:19	Interna-Não programada-Meio ambiente-Árvore ou Vegetação	15000	279	60865	669,45	Religador	Religadora Automática
1110	383	3	2026	13058	MAR01	MAR	BA03477682	1	3	07/03/2026 18:20:21	07/03/2026 20:44:43	Interna-Não programada-Meio ambiente-Árvore ou Vegetação	15000	771	60865	1.855,11	DIS_MAN_LS	Religadora Automática
1111	383	3	2026	13058	MAR01	MAR	BA03477682	1	3	07/03/2026 18:20:21	07/03/2026 20:45:11	Interna-Não programada-Meio ambiente-Árvore ou Vegetação	15000	98	60865	236,56	Religador	Religadora Automática
1112	383	3	2026	13058	MAR01	MAR	BA03477682	1	3	07/03/2026 18:20:21	07/03/2026 20:45:33	Interna-Não programada-Meio ambiente-Árvore ou Vegetação	15000	471	60865	1.139,82	DIS_MAN_LS	Religadora Automática
1113	383	3	2026	13058	MAR01	MAR	BA03477682	1	3	07/03/2026 18:20:21	07/03/2026 22:19:44	Interna-Não programada-Meio ambiente-Árvore ou Vegetação	15000	534	60865	2.130,51	DIS_MAN_EST	Disjuntor Média
1114	383	3	2026	13058	MAR01	MAR	BA03477682	1	3	07/03/2026 18:20:21	07/03/2026 22:19:44	Interna-Não programada-Meio ambiente-Árvore ou Vegetação	15000	668	60865	2.665,13	DIS_MAN_EST	Disjuntor Média
1115	383	3	2026	13058	MAR01	MAR	BA03477682	1	3	07/03/2026 18:20:21	07/03/2026 22:48:11	Interna-Não programada-Meio ambiente-Árvore ou Vegetação	15000	38	60865	169,63	Chave Unipolar	Chave Unipolar
1116	383	3	2026	13058	MAR01	MAR	BA03477682	1	3	07/03/2026 18:20:21	07/03/2026 22:48:11	Interna-Não programada-Meio ambiente-Árvore ou Vegetação	15000	44	60865	196,41	Chave Unipolar	Chave Unipolar
1117	383	3	2026	13058	MAR01	MAR	BA03477682	1	3	07/03/2026 18:20:21	08/03/2026 01:09:28	Interna-Não programada-Meio ambiente-Árvore ou Vegetação	15000	18	60865	122,73	Chave Unipolar	Chave Unipolar
1118	383	3	2026	13058	MAR01	MAR	BA03479294	1	3	09/03/2026 11:06:15	09/03/2026 13:14:21	Interna-Não programada-Meio ambiente-Árvore ou Vegetação	15000	784	60865	969,84	DIS_MAN_LS	Religadora Automática
1119	383	3	2026	13058	MAR02	MAR	0028191141	1	3	07/03/2026 18:09:00	07/03/2026 21:43:49	Interna-Não programada-Meio ambiente-Árvore ou Vegetação	15000	154	60865	551,36	FUSIBLE_LS	Base Fusível
1120	383	3	2026	13058	MAR02	MAR	0028193659	1	3	07/03/2026 19:12:04	08/03/2026 02:25:00	Interna-Não programada-Meio ambiente-Árvore ou Vegetação	15000	306	60865	2.207,96	FUSIBLE_LS	Base Fusível
1121	383	3	2026	13058	MAR02	MAR	0028193823	1	3	07/03/2026 19:16:25	08/03/2026 10:30:00	Interna-Não programada-Meio ambiente-Árvore ou Vegetação	15000	117	60865	1.781,49	Ch. Fusível	Base Fusível
1122	383	3	2026	13058	MAR02	MAR	0028193849	1	3	07/03/2026 19:17:18	08/03/2026 09:50:00	Interna-Não programada-Meio ambiente-Árvore ou Vegetação	15000	217	60865	3.156,26	Ch. Fusível	Base Fusível
1123	383	3	2026	13058	MAR02	MAR	0028193867	1	3	07/03/2026 19:17:36	08/03/2026 11:15:00	Interna-Não programada-Meio ambiente-Árvore ou Vegetação	15000	53	60865	845,70	Ch. Fusível	Base Fusível
1124	383	3	2026	13058	MAR02	MAR	0028194059	1	3	07/03/2026 19:21:28	08/03/2026 09:32:16	Interna-Não programada-Meio ambiente-Descarga Atmosférica	15000	123	60865	1.744,14	FUSIBLE_LS	Base Fusível
1125	383	3	2026	13058	MAR02	MAR	0028194269	1	3	07/03/2026 19:28:00	08/03/2026 11:47:00	Interna-Não programada-Meio ambiente-Árvore ou Vegetação	15000	83	60865	1.354,28	Ch. Fusível	Base Fusível
1126	383	3	2026	13058	MAR02	MAR	0028194269	1	3	08/03/2026 11:40:00	08/03/2026 11:47:00	Interna-Não programada-Meio ambiente-Árvore ou Vegetação	15000	30	60865	3,50	Ch. Fusível	Base Fusível
1127	383	3	2026	13058	MAR02	MAR	0028196933	1	3	07/03/2026 22:21:19	08/03/2026 10:20:03	Interna-Não programada-Meio ambiente-Árvore ou Vegetação	15000	82	60865	982,27	Ch. Fusível	Base Fusível
1128	383	3	2026	13058	MAR02	MAR	0028198303	1	3	08/03/2026 03:35:17	08/03/2026 11:41:10	Interna-Não programada-Meio ambiente-Árvore ou Vegetação	15000	306	60865	2.478,00	FUSIBLE_LS	Base Fusível
1129	383	3	2026	13058	MAR02	MAR	0028198615	1	3	08/03/2026 05:47:49	08/03/2026 08:40:00	Interna-Não programada-Meio ambiente-Árvore ou Vegetação	15000	118	60865	336,63	Ch. Fusível	Base Fusível
1130	383	3	2026	13058	MAR02	MAR	0028199149	1	3	08/03/2026 06:54:54	08/03/2026 23:22:44	Interna-Não programada-Próprias do sistema-Falha de material ou equipamento	220	5	60865	78,15	Trafo BT	Estação Transformadora
1131	383	3	2026	13058	MAR02	MAR	0028200519	1	3	08/03/2026 08:49:43	08/03/2026 12:46:09	Interna-Não programada-Próprias do sistema-Falha de material ou equipamento	15000	46	60865	181,27	Ch. Fusível	Base Fusível
1132																		

Item	Agente	és Competên	o Competê	Código Conjunto	Alimentador	Subestação	Número Ordem Interrupção	Tipo Interru	Cód Motivo Expurgo	Data Hora Início Interrupção	Data Hora Restauração	Fato Gerador	Nível Tensão	Qtd Consumidoras Atingidas	Núm Consumidores Conjunto	OH	Dispositivo	Elemento Resp.
1189	383	3	2026	13058	MAR04	MAR	0028209983	1	3	08/03/2026 21:21:00	09/03/2026 18:06:23	Interna-Não programada-Próprias do sistema-Falha de material ou equipamento	220	2	60865	37,51	Trafo BT	Estação Transformadora
1190	383	3	2026	13058	MAR04	MAR	0028210927	1	3	09/03/2026 04:22:35	10/03/2026 00:13:22		220	13	60865	262,34	Trafo BT	Estação Transformadora
1191	383	3	2026	13058	MAR04	MAR	0028211583	3	3	09/03/2026 06:57:45	09/03/2026 11:12:00		15000	30	60865	127,12	Ch. Fusível	Base Fusível
1192	383	3	2026	13058	MAR04	MAR	0028211857	3	3	09/03/2026 07:22:57	10/03/2026 09:20:00		220	7	60865	181,66	Trafo BT	Estação Transformadora
1193	383	3	2026	13058	MAR04	MAR	0028212133	3	3	09/03/2026 07:42:54	09/03/2026 12:00:00		15000	51	60865	218,54	Ch. Fusível	Base Fusível
1194	383	3	2026	13058	MAR04	MAR	0028212133	3	3	09/03/2026 11:36:00	09/03/2026 12:00:00		15000	16	60865	6,40		
1195	383	3	2026	13058	MAR04	MAR	BA03477668	1	3	07/03/2026 18:08:04	07/03/2026 18:26:59	Interna-Não programada-Meio ambiente-Árvore ou Vegetação	15000	32	60865	10,09	Religador	Religadora Automática
1196	383	3	2026	13058	MAR04	MAR	BA03477668	1	3	07/03/2026 18:08:04	07/03/2026 18:38:57	Interna-Não programada-Meio ambiente-Árvore ou Vegetação	15000	22	60865	11,32	DIS_MAN_EST	Disjuntor Média
1197	383	3	2026	13058	MAR04	MAR	BA03477668	1	3	07/03/2026 18:08:04	07/03/2026 18:38:57	Interna-Não programada-Meio ambiente-Árvore ou Vegetação	15000	244	60865	125,59	DIS_MAN_EST	Disjuntor Média
1198	383	3	2026	13058	MAR04	MAR	BA03477668	1	3	07/03/2026 18:08:04	07/03/2026 18:38:57	Interna-Não programada-Meio ambiente-Árvore ou Vegetação	15000	432	60865	222,36	DIS_MAN_EST	Disjuntor Média
1199	383	3	2026	13058	MAR04	MAR	BA03477668	1	3	07/03/2026 18:08:04	07/03/2026 18:38:57	Interna-Não programada-Meio ambiente-Árvore ou Vegetação	15000	467	60865	240,38	DIS_MAN_EST	Disjuntor Média
1200	383	3	2026	13058	MAR04	MAR	BA03477668	1	3	07/03/2026 18:08:04	07/03/2026 18:38:57	Interna-Não programada-Meio ambiente-Árvore ou Vegetação	15000	602	60865	309,86	DIS_MAN_EST	Disjuntor Média
1201	383	3	2026	13058	MAR04	MAR	BA03477668	1	3	07/03/2026 18:08:04	07/03/2026 21:13:25	Interna-Não programada-Meio ambiente-Árvore ou Vegetação	15000	9	60865	27,80	DIS_MAN_EST	Disjuntor Média
1202	383	3	2026	13058	MAR04	MAR	BA03477668	1	3	07/03/2026 18:08:04	07/03/2026 21:14:01	Interna-Não programada-Meio ambiente-Árvore ou Vegetação	15000	957	60865	2.965,90	Religador	Religadora Automática
1203	383	3	2026	13058	MAR04	MAR	BA03477668	1	3	07/03/2026 18:13:41	07/03/2026 18:18:04	Interna-Não programada-Meio ambiente-Descarga Atmosférica	15000	4007	60865	292,73	Religador	Religadora Automática
1204	383	3	2026	13058	MAR05	MAR	0028194293	1	3	07/03/2026 19:28:56	08/03/2026 10:50:00	Interna-Não programada-Meio ambiente-Árvore ou Vegetação	15000	186	60865	2.855,31	Ch. Fusível	Base Fusível
1205	383	3	2026	13058	MAR05	MAR	0028195263	1	3	07/03/2026 20:11:50	08/03/2026 08:34:00	Interna-Não programada-Meio ambiente-Árvore ou Vegetação	15000	459	60865	5.677,57	Ch. Fusível	Base Fusível
1206	383	3	2026	13058	MAR05	MAR	0028200911	1	3	08/03/2026 09:18:30	09/03/2026 12:57:09	Interna-Não programada-Próprias do sistema-Falha de material ou equipamento	220	5	60865	138,22	Trafo BT	Estação Transformadora
1207	383	3	2026	13058	MAR05	MAR	0028201821	1	3	08/03/2026 10:34:31	08/03/2026 16:00:00	Interna-Não programada-Próprias do sistema-Não identificada	15000	26	60865	141,04	Ch. Fusível	Base Fusível
1208	383	3	2026	13058	MAR05	MAR	0028212613	3	3	09/03/2026 08:15:47	10/03/2026 04:01:16		220	1	60865	19,76	Trafo BT	Estação Transformadora
1209	383	3	2026	13058	MAR05	MAR	BA03477674	1	3	07/03/2026 18:09:41	07/03/2026 18:22:25	Interna-Não programada-Próprias do sistema-Falha de material ou equipamento	15000	2261	60865	543,50	DIS_MAN_EST	Disjuntor Média
1210	383	3	2026	13058	MAR05	MAR	BA03477674	1	3	07/03/2026 18:09:41	07/03/2026 18:24:45	Interna-Não programada-Próprias do sistema-Falha de material ou equipamento	15000	1381	60865	346,78	Religador	Religadora Automática
1211	383	3	2026	13058	MAR05	MAR	BA03479294	3	3	09/03/2026 13:06:15	09/03/2026 13:12:29		15000	681	60865	70,75	DIS_MAN_EST	Disjuntor Média
1212	383	3	2026	13058	MAR05	MAR	BA03479294	3	3	09/03/2026 13:06:15	09/03/2026 13:14:21		15000	383	60865	51,70	DIS_MAN_LS	Religadora Automática
1213	383	3	2026	13058	MAR05	MAR	BA03479294	3	3	09/03/2026 13:06:15	09/03/2026 14:21:28		15000	725	60865	908,87	Religador	Religadora Automática
1214	383	3	2026	13058	MAR05	MAR	BA03479294	3	3	09/03/2026 13:06:15	09/03/2026 14:21:28		15000	1381	60865	1.731,24	Religador	Religadora Automática
1215	383	3	2026	13058	MAR05	MAR	BA03479294	3	3	09/03/2026 13:06:15	09/03/2026 14:39:37		15000	736	60865	1.145,30	Religador	Religadora Automática
1216	383	3	2026	13058	MAR06	MAR	0028192435	3	3	07/03/2026 18:37:58	08/03/2026 12:48:00	Interna-Não programada-Meio ambiente-Árvore ou Vegetação	15000	56	60865	1.017,36	Ch. Fusível	Base Fusível
1217	383	3	2026	13058	MAR06	MAR	0028197477	1	3	07/03/2026 23:41:55	08/03/2026 14:06:00	Interna-Não programada-Próprias do sistema-Falha de material ou equipamento	15000	110	60865	1.588,15	Ch. Fusível	Base Fusível
1218	383	3	2026	13058	MAR06	MAR	0028199091	3	3	08/03/2026 06:49:58	09/03/2026 02:11:00	Interna-Não programada-Próprias do sistema-Falha de material ou equipamento	220	4	60865	77,40	Trafo BT	Estação Transformadora
1219	383	3	2026	13058	MAR06	MAR	0028204819	1	3	08/03/2026 15:03:17	09/03/2026 02:30:00	Interna-Não programada-Próprias do sistema-Falha de material ou equipamento	220	51	60865	583,71	Trafo BT	Estação Transformadora
1220	383	3	2026	13058	MAR06	MAR	0028213011	3	3	09/03/2026 08:43:24	09/03/2026 11:09:00		15000	148	60865	359,15	Ch. Fusível	Base Fusível
1221	383	3	2026	13058	MAR06	MAR	BA03479008	3	3	09/03/2026 02:03:00	09/03/2026 05:53:00		15000	110	60865	42,67	Ch. Fusível	Base Fusível
1222	383	3	2026	13058	MAR07	MAR	0028192539	1	3	07/03/2026 18:40:08	08/03/2026 03:49:08	Interna-Não programada-Meio ambiente-Árvore ou Vegetação	15000	404	60865	3.696,60	Ch. Fusível	Base Fusível
1223	383	3	2026	13058	MAR07	MAR	0028192595	3	3	07/03/2026 18:41:28	08/03/2026 10:27:49	Interna-Não programada-Próprias do sistema-Não identificada	15000	99	60865	1.561,48	Ch. Fusível	Base Fusível
1224	383	3	2026	13058	MAR07	MAR	0028198847	1	3	07/03/2026 18:07:42	08/03/2026 14:30:00	Interna-Não programada-Meio ambiente-Árvore ou Vegetação	15000	64	60865	1.303,79	Ch. Fusível	Base Fusível
1225	383	3	2026	13058	MAR07	MAR	0028198847	1	3	07/03/2026 18:07:42	08/03/2026 14:37:07	Interna-Não programada-Meio ambiente-Árvore ou Vegetação	15000	69	60865	1.413,83	Ch. Fusível	Base Fusível
1226	383	3	2026	13058	MAR07	MAR	0028207777	1	3	08/03/2026 18:40:23	09/03/2026 19:25:00	Interna-Não programada-Próprias do sistema-Falha de material ou equipamento	220	6	60865	148,46	Trafo BT	Estação Transformadora
1227	383	3	2026	13058	MAR07	MAR	0028212503	3	3	09/03/2026 08:08:58	10/03/2026 12:57:13		220	3	60865	86,41	Trafo BT	Estação Transformadora
1228	383	3	2026	13058	MAR07	MAR	0028212537	3	3	09/03/2026 08:07:28	09/03/2026 10:35:00		220	1	60865	2,46	Chave Faca	Chave Unipolar
1229	383	3	2026	13058	MAR07	MAR	0028213181	3	3	09/03/2026 08:55:17	09/03/2026 12:11:43		15000	1	60865	3,27	Trafo BT	Estação Transformadora
1230	383	3	2026	13058	MAR07	MAR	BA03478002	1	3	07/03/2026 18:15:30	07/03/2026 23:29:25	Interna-Não programada-Meio ambiente-Árvore ou Vegetação	15000	130	60865	680,15	Religador	Religadora Automática
1231	383	3	2026	13058	MAR07	MAR	BA03478002	1	3	07/03/2026 18:15:30	08/03/2026 06:58:59	Interna-Não programada-Meio ambiente-Árvore ou Vegetação	15000	189	60865	2.404,97	Religador	Religadora Automática
1232	383	3	2026	13058	MAR07	MAR	BA03478002	1	3	07/03/2026 18:15:30	08/03/2026 06:58:59	Interna-Não programada-Meio ambiente-Árvore ou Vegetação	15000	232	60865	2.952,14	Religador	Religadora Automática
1233	383	3	2026	13058	MAR07	MAR	BA03478002	1	3	07/03/2026 18:15:30	08/03/2026 09:57:08	Interna-Não programada-Meio ambiente-Árvore ou Vegetação	15000	49	60865	769,00	Chave Faca	Chave Unipolar
1234	383	3	2026	13058	MAR07	MAR	BA03478002	1	3	07/03/2026 23:29:25	08/03/2026 01:25:48	Interna-Não programada-Meio ambiente-Árvore ou Vegetação	15000	98	60865	190,09	DIS_MAN_LS	Religadora Automática
1235	383	3	2026	13058	MAR07	MAR	BA03478002	1	3	08/03/2026 02:21:43	08/03/2026 02:27:07	Interna-Não programada-Meio ambiente-Árvore ou Vegetação	15000	98	60865	8,82	Religador	Religadora Automática
1236	383	3	2026	13058	MAR07	MAR	BA03478002	1	3	08/03/2026 04:18:14	08/03/2026 05:35:29	Interna-Não programada-Meio ambiente-Árvore ou Vegetação	15000	98	60865	126,17	Religador	Religadora Automática
1237	383	3	2026	13058	MAR08	MAR	0028191777	3	3	07/03/2026 18:21:36	08/03/2026 04:00:00	Interna-Não programada-Próprias do sistema-Falha de material ou equipamento	220	30	60865	289,20	Trafo BT	Estação Transformadora
1238	383	3	2026	13058	MAR08	MAR	0028192943	1	3	07/03/2026 18:51:14	08/03/2026 11:33:46	Interna-Não programada-Meio ambiente-Árvore ou Vegetação	15000	46	60865	768,61	Ch. Fusível	Base Fusível
1239	383	3	2026	13058	MAR08	MAR	0028193429	1	3	07/03/2026 18:09:29	08/03/2026 07:52:00	Interna-Não programada-Meio ambiente-Árvore ou Vegetação	15000	247	60865	3.155,49	Ch. Fusível	Base Fusível
1240	383	3	2026	13058	MAR08	MAR	0028195957	3	3	07/03/2026 20:32:36	08/03/2026 09:57:24	Interna-Não programada-Próprias do sistema-Falha de material ou equipamento	220	1	60865	13,41	Trafo BT	Estação Transformadora
1241	383	3	2026	13058	MAR08	MAR	0028198821	1	3	08/03/2026 06:20:51	08/03/2026 15:15:04	Interna-Não programada-Próprias do sistema-Falha de material ou equipamento	15000	440	60865	3.917,59	FUSIBLE_LS	Base Fusível
1242	383	3	2026	13058	MAR08	MAR	0028199569	3	3	08/03/2026 07:38:44	08/03/2026 16:00:00	Interna-Não programada-Próprias do sistema-Falha de material ou equipamento	220	4	60865	33,42	Trafo BT	Estação Transformadora
1243	383	3	2026	13058	MAR08	MAR	0028203275	1	3	08/03/2026 12:13:03	08/03/2026 17:15:00	Interna-Não programada-Próprias do sistema-Falha de material ou equipamento	15000	68	60865	342,21	Ch. Fusível	Base Fusível
1244	383	3	2026	13058	MAR08	MAR	0028206047	1	3	08/03/2026 16:41:14	08/03/2026 18:19:00	Interna-Não programada-Não classificada	15000	147	60865	239,53	Ch. Fusível	Base Fusível
1245	383	3	2026	13058	MAR08	MAR	0028206905	1	3	08/03/2026 17:35:56	09/03/2026 00:20:00	Interna-Não programada-Meio ambiente-Árvore ou Vegetação	15000	116	60865	781,20	Ch. Fusível	Base Fusível
1246	383	3	2026	13058	MAR08	MAR	0028211573	3	3	08/03/2026 08:14:54	10/03/2026 02:30:42	Interna-Não programada-Próprias do sistema-Falha de material ou equipamento	220	17				



Item	Agente	és. Competên	a. Composi	Código Conjunto	Alimentador	Subestação	Número Ordem Interrupção	Tipo Interru	Cód Motivo Expurgo	Data Hora Início Interrupção	Data Hora Restabilização	Fato Gerador	Nível Tensão	Qtd Consumidores Atingidas	Núm Consumidores Conjunto	OH	Dispositivo	Elemento Resp.
1297	383	3	2026	13058	MAR09	MAR	BA03478454	1	3	08/03/2026 15:00:00	08/03/2026 15:10:59	Interna-Não programada-Meio ambiente-Árvore ou Vegetação	15000	23	60865	421	Ch. Fusível	Base Fusível
1298	383	3	2026	13058	MAR09	MAR	BA03479288	3	3	09/03/2026 13:02:20	09/03/2026 15:44:37		15000	17	60865	45,98	Religador	Religadora Automática
1299	383	3	2026	13058	MAR09	MAR	BA03479288	3	3	09/03/2026 13:02:20	09/03/2026 16:33:48		15000	67	60865	236,14	Religador	Religadora Automática
1300	383	3	2026	13058	MAR09	MAR	BA03479288	3	3	09/03/2026 13:02:20	09/03/2026 17:30:30		15000	196	60865	876,01	Chave Faca	Chave Unipolar
1301	383	3	2026	13068	PN01	PN	0282191285	1	3	07/03/2026 18:11:55	07/03/2026 20:42:22	Interna-Não programada-Próprias do sistema-Não identificada	15000	260	45576	651,95	Ch. Fusível	Base Fusível
1302	383	3	2026	13068	PN01	PN	0282205575	1	3	08/03/2026 16:06:07	08/03/2026 16:56:00	Interna-Não programada-Próprias do sistema-Falha de material ou equipamento	220	2	45576	1,66	Trafo BT	Estação Transformadora
1303	383	3	2026	13068	PN01	PN	0282115503	1	3	09/03/2026 06:47:33	09/03/2026 10:55:00	Interna-Não programada-Meio ambiente-Árvore ou Vegetação	15000	99	45576	408,29	Ch. Fusível	Base Fusível
1304	383	3	2026	13068	PN01	PN	028214253	1	3	09/03/2026 09:54:03	10/03/2026 04:08:15	Interna-Não programada-Próprias do sistema-Falha de material ou equipamento	220	3	45576	54,71	Trafo BT	Estação Transformadora
1305	383	3	2026	13068	PN01	PN	BA03478396	1	3	08/03/2026 15:10:04	08/03/2026 15:35:06	Interna-Não programada-Meio ambiente-Árvore ou Vegetação	15000	3	45576	1,25	Ch. Fusível	Base Fusível
1306	383	3	2026	13068	PN06	PN	028201107	1	3	08/03/2026 09:34:56	09/03/2026 05:41:08	Interna-Não programada-Próprias do sistema-Falha de material ou equipamento	220	1	45576	20,10	Trafo BT	Estação Transformadora
1307	383	3	2026	13068	PN06	PN	028215445	1	3	09/03/2026 11:18:23	09/03/2026 13:23:00	Interna-Não programada-Meio ambiente-Árvore ou Vegetação	15000	439	45576	911,78	Ch. Fusível	Base Fusível
1308	383	3	2026	13068	PN08	PN	028199295	1	3	08/03/2026 07:07:49	08/03/2026 13:44:00	Interna-Não programada-Próprias do sistema-Falha de material ou equipamento	15000	60	45576	396,18	Ch. Fusível	Base Fusível
1309	383	3	2026	13068	PN08	PN	028202951	1	3	08/03/2026 11:41:20	08/03/2026 19:58:17	Interna-Não programada-Próprias do sistema-Falha de material ou equipamento	220	1	45576	8,28	Trafo BT	Estação Transformadora
1310	383	3	2026	13068	PN08	PN	028220801	1	3	08/03/2026 19:01:01	09/03/2026 10:30:00	Interna-Não programada-Próprias do sistema-Falha de material ou equipamento	220	1	45576	15,48	Trafo BT	Estação Transformadora
1311	383	3	2026	13068	PN08	PN	028215931	1	3	09/03/2026 11:54:09	10/03/2026 03:35:48	Interna-Não programada-Próprias do sistema-Falha de material ou equipamento	220	6	45576	94,16	Trafo BT	Estação Transformadora
1312	383	3	2026	13068	PN10	PN	028211443	1	3	09/03/2026 06:41:00	09/03/2026 08:45:00	Interna-Não programada-Próprias do sistema-Falha de material ou equipamento	15000	159	45576	328,60	FUSIBLE_L5	Base Fusível
1313	383	3	2026	13068	PN10	PN	028211451	1	3	09/03/2026 06:41:50	09/03/2026 19:20:08	Interna-Não programada-Próprias do sistema-Falha de material ou equipamento	220	55	45576	695,11	Trafo BT	Estação Transformadora
1314	383	3	2026	13068	PN10	PN	028216397	1	3	09/03/2026 12:31:33	09/03/2026 16:53:00	Interna-Não programada-Próprias do sistema-Não identificada	15000	174	45576	758,21	Ch. Fusível	Base Fusível
1315	383	3	2026	13068	PN11	PN	028201685	1	3	08/03/2026 10:24:16	08/03/2026 13:42:43	Interna-Não programada-Próprias do sistema-Falha de material ou equipamento	220	1	45576	3,31	Trafo BT	Estação Transformadora
1316	383	3	2026	13068	PN11	PN	028209959	1	3	08/03/2026 23:13:00	09/03/2026 04:15:43	Interna-Não programada-Próprias do sistema-Falha de material ou equipamento	220	7	45576	35,32	Trafo BT	Estação Transformadora
1317	383	3	2026	13070	PD02	PCR	028200215	1	3	08/03/2026 08:26:14	09/03/2026 11:30:01	Interna-Não programada-Próprias do sistema-Falha de material ou equipamento	220	1	34363	27,06	Trafo BT	Estação Transformadora
1318	383	3	2026	13070	PD02	PCR	028200687	1	3	08/03/2026 14:30:00	09/03/2026 14:57:06	Interna-Não programada-Próprias do sistema-Falha de material ou equipamento	220	4	34363	1,81		
1319	383	3	2026	13070	PD02	PCR	BA03477504	1	3	07/03/2026 17:34:13	07/03/2026 17:40:02	Interna-Não programada-Meio ambiente-Descarga Atmosférica	15000	507	34363	49,15	DE_MAN_L5	Religadora Automática
1320	383	3	2026	13070	PD04	PCR	028199731	1	3	08/03/2026 07:51:19	09/03/2026 15:57:00	Interna-Não programada-Próprias do sistema-Falha de material ou equipamento	220	1	34363	32,09	Trafo BT	Estação Transformadora
1321	383	3	2026	13070	PD04	PCR	028199731	1	3	09/03/2026 15:00:00	09/03/2026 15:57:00	Interna-Não programada-Próprias do sistema-Falha de material ou equipamento	220	1	34363	0,95		
1322	383	3	2026	13070	PD04	PCR	028202287	1	3	08/03/2026 10:52:00	09/03/2026 22:31:00	Interna-Não programada-Próprias do sistema-Falha de material ou equipamento	220	25	34363	891,25	Trafo BT	Estação Transformadora
1323	383	3	2026	13070	PD04	PCR	028222939	1	3	09/03/2026 22:58:50	10/03/2026 12:00:00	Interna-Não programada-Próprias do sistema-Não identificada	220	3	34363	39,06	Trafo BT	Estação Transformadora
1324	383	3	2026	13070	PD05	PCR	028213655	1	3	09/03/2026 09:20:21	09/03/2026 12:55:00	Interna-Não programada-Próprias do sistema-Falha de material ou equipamento	220	1	34363	3,58	Trafo BT	Estação Transformadora
1325	383	3	2026	13070	PD06	PCR	028191971	1	3	07/03/2026 18:26:08	07/03/2026 20:34:00	Interna-Não programada-Meio ambiente-Árvore ou Vegetação	15000	90	34363	191,80	Ch. Fusível	Base Fusível
1326	383	3	2026	13070	PD06	PCR	028204313	1	3	08/03/2026 13:58:00	09/03/2026 19:40:00	Interna-Não programada-Próprias do sistema-Falha de material ou equipamento	220	1	34363	29,70	Trafo BT	Estação Transformadora
1327	383	3	2026	13070	PD06	PCR	028204313	1	3	09/03/2026 19:10:00	09/03/2026 19:40:00	Interna-Não programada-Próprias do sistema-Falha de material ou equipamento	220	15	34363	7,50		
1328	383	3	2026	13070	PD06	PCR	028219057	1	3	09/03/2026 16:04:28	10/03/2026 10:19:31	Interna-Não programada-Próprias do sistema-Falha de material ou equipamento	220	14	34363	255,51	Trafo BT	Estação Transformadora
1329	383	3	2026	13070	PD07	PCR	028199529	1	3	07/03/2026 20:15:04	08/03/2026 18:01:19	Interna-Não programada-Próprias do sistema-Falha de material ou equipamento	220	1	34363	21,77		
1330	383	3	2026	13070	PD07	PCR	BA03477504	1	3	07/03/2026 17:34:13	07/03/2026 17:40:02	Interna-Não programada-Meio ambiente-Descarga Atmosférica	15000	2310	34363	223,94	DE_MAN_L5	Religadora Automática
1331	383	3	2026	13070	PD08	PCR	028198693	1	3	08/03/2026 06:01:54	09/03/2026 12:03:00	Interna-Não programada-Meio ambiente-Descarga Atmosférica	220	2	34363	60,04	Trafo BT	Estação Transformadora
1332	383	3	2026	13070	PD08	PCR	028204995	1	3	08/03/2026 15:17:34	09/03/2026 17:35:00	Interna-Não programada-Próprias do sistema-Falha de material ou equipamento	220	1	34363	26,29	Trafo BT	Estação Transformadora
1333	383	3	2026	13071	PD01	POC	028191039	1	3	07/03/2026 18:06:31	08/03/2026 07:35:00	Interna-Não programada-Próprias do sistema-Falha de material ou equipamento	15000	158	68830	2.129,01	FUSIBLE_L5	Base Fusível
1334	383	3	2026	13071	PD01	POC	028191385	1	3	07/03/2026 18:13:55	08/03/2026 05:59:00	Interna-Não programada-Meio ambiente-Descarga Atmosférica	15000	448	68830	3.024,62	Ch. Fusível	Base Fusível
1335	383	3	2026	13071	PD01	POC	028191385	1	3	08/03/2026 00:17:00	08/03/2026 05:59:00	Interna-Não programada-Meio ambiente-Descarga Atmosférica	15000	6	68830	4,20		
1336	383	3	2026	13071	PD01	POC	028193505	1	3	07/03/2026 18:59:32	08/03/2026 10:00:00	Interna-Não programada-Próprias do sistema-Falha de material ou equipamento	15000	124	68830	1.860,96	Ch. Fusível	Base Fusível
1337	383	3	2026	13071	PD01	POC	028197663	1	3	08/03/2026 00:26:39	08/03/2026 04:56:00	Interna-Não programada-Meio ambiente-Descarga Atmosférica	15000	101	68830	453,41	Ch. Fusível	Base Fusível
1338	383	3	2026	13071	PD01	POC	028199915	1	3	08/03/2026 08:06:23	09/03/2026 15:01:00	Interna-Não programada-Próprias do sistema-Falha de material ou equipamento	220	1	68830	30,91	Trafo BT	Estação Transformadora
1339	383	3	2026	13071	PD01	POC	028203361	1	3	08/03/2026 12:20:55	08/03/2026 14:41:00	Interna-Não programada-Próprias do sistema-Não identificada	15000	184	68830	429,59	Ch. Fusível	Base Fusível
1340	383	3	2026	13071	PD01	POC	028203361	1	3	08/03/2026 14:12:00	08/03/2026 14:41:00	Interna-Não programada-Próprias do sistema-Não identificada	15000	5	68830	2,42		
1341	383	3	2026	13071	PD01	POC	028212111	1	3	09/03/2026 07:41:31	10/03/2026 16:36:14	Interna-Não programada-Próprias do sistema-Falha de material ou equipamento	220	1	68830	32,91	Trafo BT	
1342	383	3	2026	13071	PD01	POC	028212505	1	3	09/03/2026 08:08:58	09/03/2026 14:33:00	Interna-Não programada-Próprias do sistema-Falha de material ou equipamento	220	1	68830	6,40	Trafo BT	Estação Transformadora
1343	383	3	2026	13071	PD01	POC	028212899	1	3	09/03/2026 08:36:37	10/03/2026 20:39:05	Interna-Não programada-Próprias do sistema-Falha de material ou equipamento	220	1	68830	36,04	Trafo BT	Estação Transformadora
1344	383	3	2026	13071	PD01	POC	028219803	1	3	09/03/2026 16:57:55	11/03/2026 11:29:38	Interna-Não programada-Próprias do sistema-Falha de material ou equipamento	220	7	68830	297,70	Trafo BT	Estação Transformadora
1345	383	3	2026	13071	PD01	POC	028222495	1	3	09/03/2026 21:30:58	10/03/2026 21:49:36	Interna-Não programada-Próprias do sistema-Falha de material ou equipamento	220	1	68830	24,31	Trafo BT	Estação Transformadora
1346	383	3	2026	13071	PD01	POC	028224335	1	3	10/03/2026 07:46:34	10/03/2026 10:40:00	Interna-Não programada-Próprias do sistema-Não identificada	15000	120	68830	346,87	Ch. Fusível	Base Fusível
1347	383	3	2026	13071	PD01	POC	028229323	1	3	09/03/2026 15:40:42	10/03/2026 17:39:27	Interna-Não programada-Próprias do sistema-Falha de material ou equipamento	220	1	68830	25,98	Trafo BT	Estação Transformadora
1348	383	3	2026	13071	PD01	POC	028233141	1	3	10/03/2026 22:32:51	11/03/2026 13:24:58	Interna-Não programada-Próprias do sistema-Falha de material ou equipamento	220	1	68830	14,87	Trafo BT	Estação Transformadora
1349	383	3	2026	13071	PD01	POC	BA03479388	1	3	09/03/2026 15:01:01	09/03/2026 15:48:10	Interna-Não programada-Próprias do sistema-Desligamento para manutenção emergencial	15000	805	68830	632,60	Religador	Religadora Automática
1350	383	3	2026	13071	PD01	POC	BA03479388	1	3	09/03/2026 15:01:01	10/03/2026 13:28:18	Interna-Não programada-Próprias do sistema-Desligamento para manutenção emergencial	15000	25	68830	561,37	Religador	Religadora Automática
1351	383	3	2026	13071	PD02	POC	028200307	1	3	08/03/2026 08:31:50	08/03/2026 17:50:00	Interna-Não programada-Próprias do sistema-Falha de material ou equipamento	15000	1	68830	9,30	Ch. Fusível	Base Fusível
1352	383	3	2026	13071	PD02	POC	028208915	1	3	08/03/2026 20:35:05	09/03/2026 21:58:57	Interna-Não programada-Próprias do sistema-Falha de material ou equipamento	220	11	68830	279,38	Trafo BT	Estação Transformadora
1353	383	3	2026	13071	PD02	POC	028214497	1	3	09/03/2026 10:11:45	11/03/2026 02:50:00	Interna-Não programada-Próprias do sistema-Falha de material ou equipamento	220	36	68830	1.462,95	Trafo BT	Estação Transformadora
1354	383	3	2026	13071	PD02	POC	028214865	1	3	09/03/2026 10:39:08	10/03/2026 22:48:15	Interna						

Item	Agente	és. Competên	o. Composi	Código Conjunto	Alimentador	Subestação	Número Ordem Interrupção	Tipo Interru	Cód Motivo Expurgo	Data Hora Início Interrupção	Data Hora Restabilização	Fato Gerador	Nível Tensão	Qtd Consumidoras Atingidas	Núm Consumidores Conjunto	OH	Dispositivo	Elemento Resp.
1405	383	3	2026	13071	POC07	POC	0728227549	1	3	10/03/2026 12:28:00	10/03/2026 14:00:00	Interna-Não programada-Próprias do sistema-Oslegamento para manutenção emergencial	220	40	68830	61,33	Trafo BT	Estação Transformadora
1406	383	3	2026	13071	POC08	POC	0028198409	1	3	08/03/2026 04:17:13	08/03/2026 20:07:00	Interna-Não programada-Próprias do sistema-Falha de material ou equipamento	15000	38	68830	601,53	Ch. Fusível	Base Fusível
1407	383	3	2026	13071	POC08	POC	0028198613	1	3	08/03/2026 05:47:28	08/03/2026 11:28:31	Interna-Não programada-Próprias do sistema-Não identificada	15000	42	68830	238,73	Ch. Fusível	Base Fusível
1408	383	3	2026	13071	POC08	POC	0028198613	1	3	08/03/2026 09:41:00	08/03/2026 11:28:31	Interna-Não programada-Próprias do sistema-Não identificada	15000	51	68830	91,39	Ch. Fusível	Base Fusível
1409	383	3	2026	13071	POC08	POC	0028200463	1	3	08/03/2026 08:46:41	08/03/2026 13:35:00	Interna-Não programada-Próprias do sistema-Não identificada	15000	27	68830	129,74	Ch. Fusível	Base Fusível
1410	383	3	2026	13071	POC08	POC	0028213125	1	3	09/03/2026 08:51:11	10/03/2026 13:14:48	Interna-Não programada-Próprias do sistema-Falha de material ou equipamento	220	56	68830	1.590,04	Trafo BT	Estação Transformadora
1411	383	3	2026	13071	POC08	POC	0028216561	1	3	09/03/2026 12:44:18	09/03/2026 15:52:21	Interna-Não programada-Próprias do sistema-Falha de material ou equipamento	220	1	68830	2,15	Trafo BT	Estação Transformadora
1412	383	3	2026	13071	POC08	POC	0028222611	1	3	09/03/2026 21:48:54	10/03/2026 12:51:51	Interna-Não programada-Próprias do sistema-Falha de material ou equipamento	220	1	68830	15,05	Trafo BT	Estação Transformadora
1413	383	3	2026	13071	POC09	POC	0028199015	1	3	07/03/2026 19:57:07	08/03/2026 05:09:00	Interna-Não programada-Meio ambiente-Descarga Atmosférica	15000	1	68830	9,20	Ch. Fusível	Base Fusível
1414	383	3	2026	13071	POC09	POC	0028197187	1	3	07/03/2026 22:49:55	08/03/2026 10:10:25	Interna-Não programada-Próprias do sistema-Não identificada	15000	127	68830	1.440,39	Ch. Fusível	Base Fusível
1415	383	3	2026	13071	POC09	POC	0028197187	1	3	08/03/2026 09:40:00	08/03/2026 10:10:25	Interna-Não programada-Próprias do sistema-Não identificada	15000	28	68830	14,19		
1416	383	3	2026	13071	POC09	POC	0028199201	1	3	08/03/2026 07:00:45	08/03/2026 09:13:45	Interna-Não programada-Próprias do sistema-Falha de material ou equipamento	220	1	68830	2,22	Trafo BT	Estação Transformadora
1417	383	3	2026	13071	POC09	POC	0028217929	1	3	09/03/2026 14:32:07	10/03/2026 15:32:01	Interna-Não programada-Próprias do sistema-Falha de material ou equipamento	220	1	68830	25,00	Trafo BT	Estação Transformadora
1418	383	3	2026	13071	POC09	POC	0028212321	1	3	10/03/2026 19:16:57	11/03/2026 08:45:48	Interna-Não programada-Próprias do sistema-Falha de material ou equipamento	220	1	68830	13,48	Trafo BT	Estação Transformadora
1419	383	3	2026	13071	POC09	POC	BA03477820	1	3	07/03/2026 18:58:28	07/03/2026 21:47:21	Interna-Não programada-Próprias do sistema-Falha de material ou equipamento	15000	425	68830	1.196,26	Chave Faca	Chave Unipolar
1420	383	3	2026	13074	RBN01	RBN	0028209343	1	3	08/03/2026 21:30:43	10/03/2026 03:39:00	Interna-Não programada-Próprias do sistema-Falha de material ou equipamento	15000	4	19720	108,55	Ch. Fusível	Base Fusível
1421	383	3	2026	13074	RBN01	RBN	0028216741	1	3	09/03/2026 13:00:27	09/03/2026 13:59:00	Interna-Não programada-Próprias do sistema-Falha de material ou equipamento	220	2	19720	3,95	Trafo BT	Estação Transformadora
1422	383	3	2026	13074	RBN01	RBN	0028217523	1	3	09/03/2026 14:00:00	10/03/2026 04:30:00	Interna-Não programada-Próprias do sistema-Falha de material ou equipamento	15000	1	19720	14,50	Ch. Fusível	Base Fusível
1423	383	3	2026	13074	RBN01	RBN	0028218353	1	3	09/03/2026 15:04:30	10/03/2026 10:40:00	Interna-Não programada-Próprias do sistema-Falha de material ou equipamento	220	79	19720	1.547,74	Trafo BT	Estação Transformadora
1424	383	3	2026	13074	RBN01	RBN	0028220161	1	3	09/03/2026 17:37:03	10/03/2026 14:59:00	Interna-Não programada-Próprias do sistema-Não identificada	220	28	19720	598,24	Trafo BT	Estação Transformadora
1425	383	3	2026	13074	RBN01	RBN	0028223031	1	3	09/03/2026 23:29:33	10/03/2026 09:40:00	Interna-Não programada-Meio ambiente-Árvore ou Vegetação	15000	79	19720	803,76	Ch. Fusível	Base Fusível
1426	383	3	2026	13074	RBN01	RBN	BA03477570	1	3	07/03/2026 17:46:22	07/03/2026 20:11:31	Interna-Não programada-Próprias do sistema-Falha de material ou equipamento	15000	161	19720	389,49	Religador	Religadora Automática
1427	383	3	2026	13074	RBN01	RBN	BA03477570	1	3	07/03/2026 17:46:22	07/03/2026 20:12:19	Interna-Não programada-Próprias do sistema-Falha de material ou equipamento	15000	706	19720	1.717,35	Religador	Religadora Automática
1428	383	3	2026	13074	RBN01	RBN	BA03477570	1	3	07/03/2026 17:46:22	07/03/2026 20:12:43	Interna-Não programada-Próprias do sistema-Falha de material ou equipamento	15000	392	19720	956,15	DE_MAN_LS	Religadora Automática
1429	383	3	2026	13074	RBN01	RBN	BA03477570	1	3	07/03/2026 17:46:22	08/03/2026 19:02:38	Interna-Não programada-Próprias do sistema-Falha de material ou equipamento	15000	9	19720	227,44	Religador	Religadora Automática
1430	383	3	2026	13074	RBN01	RBN	BA03477570	1	3	07/03/2026 17:46:22	08/03/2026 19:02:53	Interna-Não programada-Próprias do sistema-Falha de material ou equipamento	15000	87	19720	2.198,95	Chave Faca	Chave Unipolar
1431	383	3	2026	13074	RBN01	RBN	BA03477570	1	3	07/03/2026 17:46:22	08/03/2026 19:03:20	Interna-Não programada-Próprias do sistema-Falha de material ou equipamento	15000	3	19720	7,85	Chave Faca	Chave Unipolar
1432	383	3	2026	13074	RBN01	RBN	BA03477570	1	3	07/03/2026 17:46:22	08/03/2026 19:03:27	Interna-Não programada-Próprias do sistema-Falha de material ou equipamento	15000	4	19720	10,14	Ch. Fusível	Base Fusível
1433	383	3	2026	13074	RBN01	RBN	BA03477570	1	3	07/03/2026 17:46:22	08/03/2026 19:04:33	Interna-Não programada-Próprias do sistema-Falha de material ou equipamento	15000	1	19720	25,30	Ch. Fusível	Base Fusível
1434	383	3	2026	13074	RBN01	RBN	BA03477570	1	3	07/03/2026 21:06:51	07/03/2026 21:46:57	Interna-Não programada-Próprias do sistema-Falha de material ou equipamento	15000	1259	19720	841,43	Religador	Religadora Automática
1435	383	3	2026	13074	RBN01	RBN	BA03477570	1	3	08/03/2026 12:51:25	08/03/2026 12:50:53	Interna-Não programada-Próprias do sistema-Falha de material ou equipamento	15000	1259	19720	744,21	Religador	Religadora Automática
1436	383	3	2026	13074	RBN01	RBN	BA03477570	1	3	08/03/2026 16:31:06	08/03/2026 16:40:55	Interna-Não programada-Próprias do sistema-Falha de material ou equipamento	15000	1259	19720	205,99	Religador	Religadora Automática
1437	383	3	2026	13074	RBN03	RBN	0028197441	1	3	07/03/2026 23:35:22	08/03/2026 21:05:00	Interna-Não programada-Não classificada	15000	45	19720	967,22	Ch. Fusível	Base Fusível
1438	383	3	2026	13074	RBN03	RBN	0028197441	1	3	08/03/2026 19:24:51	08/03/2026 21:05:00	Interna-Não programada-Não classificada	15000	1	19720	1,67		
1439	383	3	2026	13074	RBN03	RBN	0028200179	1	3	08/03/2026 08:24:52	10/03/2026 04:00:57	Interna-Não programada-Próprias do sistema-Falha de material ou equipamento	220	6	19720	261,61	Trafo BT	Estação Transformadora
1440	383	3	2026	13074	RBN03	RBN	0028211905	1	3	09/03/2026 07:27:14	09/03/2026 09:41:00	Interna-Não programada-Meio ambiente-Árvore ou Vegetação	15000	149	19720	332,19	Ch. Fusível	Base Fusível
1441	383	3	2026	13074	RBN03	RBN	0028213189	1	3	09/03/2026 08:55:32	10/03/2026 09:35:00	Interna-Não programada-Próprias do sistema-Falha de material ou equipamento	220	4	19720	58,63	Trafo BT	Estação Transformadora
1442	383	3	2026	13074	RBN03	RBN	0028214353	1	3	09/03/2026 10:00:37	09/03/2026 11:00:00	Interna-Não programada-Próprias do sistema-Não identificada	15000	138	19720	136,58	Ch. Fusível	Base Fusível
1443	383	3	2026	13074	RBN04	RBN	0028192221	1	3	07/03/2026 18:33:25	08/03/2026 17:26:00	Interna-Não programada-Meio ambiente-Árvore ou Vegetação	15000	79	19720	1.807,23	Ch. Fusível	Base Fusível
1444	383	3	2026	13074	RBN04	RBN	0028199467	1	3	08/03/2026 07:31:29	08/03/2026 13:10:00	Interna-Não programada-Próprias do sistema-Não identificada	15000	22	19720	124,12	Ch. Fusível	Base Fusível
1445	383	3	2026	13074	RBN04	RBN	0028199467	1	3	08/03/2026 12:50:00	08/03/2026 13:10:00	Interna-Não programada-Próprias do sistema-Não identificada	15000	9	19720	3,00		
1446	383	3	2026	13074	RBN04	RBN	0028205157	1	3	08/03/2026 15:32:49	08/03/2026 20:03:00	Interna-Não programada-Meio ambiente-Árvore ou Vegetação	15000	3	19720	13,51	Ch. Fusível	Base Fusível
1447	383	3	2026	13074	RBN04	RBN	0028211673	1	3	09/03/2026 07:08:57	09/03/2026 11:55:59	Interna-Não programada-Meio ambiente-Árvore ou Vegetação	15000	70	19720	334,87	TRAMOQ_MT	Jumper
1448	383	3	2026	13074	RBN04	RBN	0028211673	1	3	09/03/2026 07:08:57	09/03/2026 13:25:56	Interna-Não programada-Meio ambiente-Árvore ou Vegetação	15000	370	19720	2.324,73	Ch. Fusível	Base Fusível
1449	383	3	2026	13074	RBN04	RBN	0028211673	1	3	09/03/2026 11:55:59	09/03/2026 13:25:56	Interna-Não programada-Meio ambiente-Árvore ou Vegetação	15000	6	19720	8,99	Ch. Fusível	Base Fusível
1450	383	3	2026	13074	RBN04	RBN	0028216063	1	3	09/03/2026 07:25:00	10/03/2026 15:50:00	Interna-Não programada-Meio ambiente-Árvore ou Vegetação	15000	31	19720	1.004,92	Ch. Fusível	Base Fusível
1451	383	3	2026	13074	RBN04	RBN	0028217581	1	3	09/03/2026 14:02:31	10/03/2026 04:05:00	Interna-Não programada-Meio ambiente-Árvore ou Vegetação	15000	1	19720	10,71	DE_MAN_LS	Religadora Automática
1452	383	3	2026	13074	RBN05	RBN	0028205803	1	3	08/03/2026 16:07:06	09/03/2026 03:39:00	Interna-Não programada-Próprias do sistema-Falha de material ou equipamento	15000	133	19720	1.400,71	Ch. Fusível	Base Fusível
1453	383	3	2026	13074	RBN05	RBN	0028205803	1	3	08/03/2026 18:46:46	09/03/2026 03:39:00	Interna-Não programada-Próprias do sistema-Falha de material ou equipamento	15000	185	19720	1.456,05	Ch. Fusível	Base Fusível
1454	383	3	2026	13074	RBN05	RBN	0028219597	1	3	09/03/2026 08:38:58	09/03/2026 14:18:00	Interna-Não programada-Próprias do sistema-Falha de material ou equipamento	15000	2	19720	11,30	Ch. Fusível	Base Fusível
1455	383	3	2026	13074	RBN05	RBN	0028217761	1	3	09/03/2026 14:20:09	11/03/2026 01:55:00	Interna-Não programada-Próprias do sistema-Falha de material ou equipamento	220	4	19720	142,92	Trafo BT	Estação Transformadora
1456	383	3	2026	13076	RDO01	RDO	0028189041	1	3	07/03/2026 14:16:15								

Item	Agente	és Competên	o Composi	Código Conjunto	Alimentador	Subestação	Número Ordem Interrupção	Tipo Interru	Cód Motivo Expurgo	Data Hora Início Interrupção	Data Hora Restabilização	Fato Gerador	Nível Tensão	Qtd Consumidoras Atingidas	Núm Consumidores Conjunto	OH	Dispositivo	Elemento Resp.
1513	383	3	2026	13076	RDO06	RDO	0028212933	1	3	09/03/2026 08:38:45	10/03/2026 21:20:00	Interna-Não programada-Próprias do sistema-Falha de material ou equipamento	220	14	57448	513,63	Trafo BT	Estação Transformadora
1514	383	3	2026	13076	RDO06	RDO	0028222537	1	3	09/03/2026 08:26:00	09/03/2026 15:26:00	Interna-Não programada-Próprias do sistema-Falha de material ou equipamento	220	3	57448	21,00	Trafo BT	Estação Transformadora
1515	383	3	2026	13076	RDO06	RDO	0028225295	1	3	10/03/2026 09:14:46	10/03/2026 14:50:00	Interna-Não programada-Próprias do sistema-Falha de material ou equipamento	220	1	57448	5,59	Trafo BT	Estação Transformadora
1516	383	3	2026	13076	RDO06	RDO	0028228847	1	3	10/03/2026 14:39:58	10/03/2026 17:59:00	Interna-Não programada-Próprias do sistema-Falha de material ou equipamento	220	1	57448	3,32	Trafo BT	Estação Transformadora
1517	383	3	2026	13076	RDO06	RDO	0028232571	1	3	10/03/2026 19:50:59	10/03/2026 22:54:11	Interna-Não programada-Próprias do sistema-Não identificada	220	149	57448	454,95	Trafo BT	Estação Transformadora
1518	383	3	2026	13076	RDO06	RDO	0028247567	1	3	11/03/2026 16:41:38	12/03/2026 18:10:00	Interna-Não programada-Próprias do sistema-Falha de material ou equipamento	220	1	57448	25,47	Trafo BT	Estação Transformadora
1519	383	3	2026	13076	RDO06	RDO	0128232835	1	3	10/03/2026 20:42:00	10/03/2026 22:00:21	Interna-Não programada-Próprias do sistema-Falha de material ou equipamento	220	1	57448	1,31	Trafo BT	Estação Transformadora
1520	383	3	2026	13076	RDO07	RDO	0028193083	1	3	07/03/2026 18:55:43	08/03/2026 10:14:51	Interna-Não programada-Próprias do sistema-Falha de material ou equipamento	220	2	57448	30,64	Trafo BT	Estação Transformadora
1521	383	3	2026	13076	RDO07	RDO	0028201775	1	3	08/03/2026 10:32:19	08/03/2026 17:09:00	Interna-Não programada-Próprias do sistema-Falha de material ou equipamento	220	1	57448	6,61	Trafo BT	Estação Transformadora
1522	383	3	2026	13076	RDO07	RDO	0028205421	1	3	08/03/2026 15:55:00	08/03/2026 18:44:00	Interna-Não programada-Próprias do sistema-Falha de material ou equipamento	220	1	57448	2,82	Trafo BT	Estação Transformadora
1523	383	3	2026	13076	RDO07	RDO	0028207061	1	3	08/03/2026 16:14:57	08/03/2026 19:02:02	Interna-Não programada-Próprias do sistema-Falha de material ou equipamento	220	2	57448	5,57	Trafo BT	Estação Transformadora
1524	383	3	2026	13076	RDO07	RDO	0028209567	1	3	08/03/2026 22:04:36	09/03/2026 13:28:28	Interna-Não programada-Próprias do sistema-Falha de material ou equipamento	220	1	57448	15,40	Trafo BT	Estação Transformadora
1525	383	3	2026	13076	RDO07	RDO	0028222945	1	3	09/03/2026 23:01:32	10/03/2026 00:23:00	Interna-Não programada-Meio ambiente-Árvore ou Vegetação	15000	399	57448	541,75	FUSIBLE_LS	Base Fusível
1526	383	3	2026	13076	RDO07	RDO	0028230441	1	3	10/03/2026 17:23:15	11/03/2026 19:22:46	Interna-Não programada-Próprias do sistema-Falha de material ou equipamento	220	3	57448	77,98	Trafo BT	Estação Transformadora
1527	383	3	2026	13076	RDO07	RDO	8A03477584	1	3	07/03/2026 17:48:14	07/03/2026 20:58:26	Interna-Não programada-Próprias do sistema-Falha de material ou equipamento	15000	921	57448	2.919,57	Religador	Religadora Automática
1528	383	3	2026	13076	RDO07	RDO	8A03477584	1	3	07/03/2026 17:48:14	07/03/2026 21:00:55	Interna-Não programada-Próprias do sistema-Falha de material ou equipamento	15000	896	57448	2.877,40	Religador	Religadora Automática
1529	383	3	2026	13080	ITC01	ITC	0028195743	1	3	07/03/2026 20:42:29	08/03/2026 10:35:00	Interna-Não programada-Meio ambiente-Árvore ou Vegetação	15000	16	56101	222,00	Ch. Fusível	Base Fusível
1530	383	3	2026	13080	ITC01	ITC	0028195743	1	3	07/03/2026 20:42:29	08/03/2026 10:38:00	Interna-Não programada-Meio ambiente-Árvore ou Vegetação	15000	4	56101	55,70	Ch. Fusível	Base Fusível
1531	383	3	2026	13080	ITC01	ITC	0028195743	1	3	07/03/2026 20:42:29	08/03/2026 10:45:00	Interna-Não programada-Meio ambiente-Árvore ou Vegetação	15000	9	56101	126,38	Ch. Fusível	Base Fusível
1532	383	3	2026	13080	ITC01	ITC	0028196331	1	3	07/03/2026 21:28:55	08/03/2026 08:29:00	Interna-Não programada-Meio ambiente-Descarga Atmosférica	15000	124	56101	1.364,17	Ch. Fusível	Base Fusível
1533	383	3	2026	13080	ITC01	ITC	0028196469	1	3	07/03/2026 21:40:21	08/03/2026 12:31:00	Interna-Não programada-Meio ambiente-Árvore ou Vegetação	15000	42	56101	623,45	FUSIBLE_LS	Base Fusível
1534	383	3	2026	13080	ITC01	ITC	0028196469	1	3	08/03/2026 11:23:00	08/03/2026 12:31:00	Interna-Não programada-Meio ambiente-Árvore ou Vegetação	15000	1	56101	1,13		
1535	383	3	2026	13080	ITC01	ITC	0028196505	1	3	07/03/2026 21:43:04	08/03/2026 15:09:44	Interna-Não programada-Próprias do sistema-Falha de material ou equipamento	220	1	56101	17,44	Trafo BT	Estação Transformadora
1536	383	3	2026	13080	ITC01	ITC	0028196573	1	3	07/03/2026 21:47:39	08/03/2026 04:37:00	Interna-Não programada-Meio ambiente-Descarga Atmosférica	15000	10	56101	68,23	Ch. Fusível	Base Fusível
1537	383	3	2026	13080	ITC01	ITC	0028197635	1	3	07/03/2026 21:35:16	08/03/2026 09:46:00	Interna-Não programada-Meio ambiente-Descarga Atmosférica	15000	16	56101	194,86	Ch. Fusível	Base Fusível
1538	383	3	2026	13080	ITC01	ITC	0028200055	1	3	08/03/2026 08:16:51	09/03/2026 01:51:00	Interna-Não programada-Meio ambiente-Árvore ou Vegetação	15000	17	56101	298,68	Ch. Fusível	Base Fusível
1539	383	3	2026	13080	ITC01	ITC	0028201695	1	3	08/03/2026 10:25:24	08/03/2026 16:18:32	Interna-Não programada-Próprias do sistema-Falha de material ou equipamento	220	1	56101	5,89	Trafo BT	Estação Transformadora
1540	383	3	2026	13080	ITC01	ITC	0028203727	1	3	08/03/2026 12:55:07	08/03/2026 16:20:00	Interna-Não programada-Próprias do sistema-Não identificada	220	2	56101	6,83	Trafo BT	Estação Transformadora
1541	383	3	2026	13080	ITC01	ITC	0028207721	1	3	08/03/2026 18:35:44	09/03/2026 12:18:00	Interna-Não programada-Próprias do sistema-Não identificada	15000	7	56101	123,93	Ch. Fusível	Base Fusível
1542	383	3	2026	13080	ITC01	ITC	0028208943	1	3	08/03/2026 20:38:39	08/03/2026 21:53:26	Interna-Não programada-Meio ambiente-Descarga Atmosférica	15000	115	56101	1433,33		
1543	383	3	2026	13080	ITC01	ITC	0028208943	1	3	08/03/2026 20:38:39	08/03/2026 23:00:00	Interna-Não programada-Meio ambiente-Descarga Atmosférica	15000	180	56101	424,05	FUSIBLE_LS	Base Fusível
1544	383	3	2026	13080	ITC01	ITC	0028211427	1	3	09/03/2026 06:38:47	09/03/2026 19:30:00	Interna-Não programada-Meio ambiente-Árvore ou Vegetação	15000	12	56101	154,24	Ch. Fusível	Base Fusível
1545	383	3	2026	13080	ITC01	ITC	0028213381	1	3	09/03/2026 09:04:52	10/03/2026 19:07:41	Interna-Não programada-Meio ambiente-Descarga Atmosférica	220	1	56101	34,05	Trafo BT	Estação Transformadora
1546	383	3	2026	13080	ITC01	ITC	0028214511	1	3	09/03/2026 10:13:57	10/03/2026 12:35:23	Interna-Não programada-Próprias do sistema-Falha de material ou equipamento	220	1	56101	26,36	Trafo BT	Estação Transformadora
1547	383	3	2026	13080	ITC01	ITC	0028214863	1	3	09/03/2026 10:39:06	09/03/2026 21:50:00	Interna-Não programada-Meio ambiente-Árvore ou Vegetação	15000	4	56101	44,73	Ch. Fusível	Base Fusível
1548	383	3	2026	13080	ITC01	ITC	0028215715	1	3	09/03/2026 11:37:42	09/03/2026 16:13:00	Interna-Não programada-Meio ambiente-Árvore ou Vegetação	15000	42	56101	192,71	Ch. Fusível	Base Fusível
1549	383	3	2026	13080	ITC01	ITC	0028217855	1	3	09/03/2026 14:27:34	10/03/2026 02:16:19	Interna-Não programada-Próprias do sistema-Falha de material ou equipamento	220	1	56101	11,81	Trafo BT	Estação Transformadora
1550	383	3	2026	13080	ITC01	ITC	0028218755	1	3	09/03/2026 15:40:42	10/03/2026 03:33:01	Interna-Não programada-Próprias do sistema-Falha de material ou equipamento	220	1	56101	9,87	Trafo BT	Estação Transformadora
1551	383	3	2026	13080	ITC01	ITC	0028220813	1	3	09/03/2026 18:40:19	10/03/2026 02:21:00	Interna-Não programada-Meio ambiente-Descarga Atmosférica	15000	8	56101	45,42	Ch. Fusível	Base Fusível
1552	383	3	2026	13080	ITC01	ITC	0028224001	1	3	10/03/2026 06:58:00	10/03/2026 20:40:00	Interna-Não programada-Próprias do sistema-Falha de material ou equipamento	220	4	56101	54,80	Trafo BT	Estação Transformadora
1553	383	3	2026	13080	ITC01	ITC	0028228105	1	3	10/03/2026 14:25:00	10/03/2026 14:31:48	Interna-Não programada-Meio ambiente-Descarga Atmosférica	220	3	56101	0,34		
1554	383	3	2026	13080	ITC01	ITC	0028229169	1	3	10/03/2026 15:11:14	11/03/2026 19:20:00	Interna-Não programada-Próprias do sistema-Falha de material ou equipamento	220	3	56101	84,44	Trafo BT	Estação Transformadora
1555	383	3	2026	13080	ITC01	ITC	0028231677	1	3	10/03/2026 17:44:57	11/03/2026 13:23:00	Interna-Não programada-Próprias do sistema-Falha de material ou equipamento	220	1	56101	19,63	Trafo BT	Estação Transformadora
1556	383	3	2026	13080	ITC01	ITC	0028231755	1	3	10/03/2026 09:16:15	10/03/2026 21:45:00	Interna-Não programada-Próprias do sistema-Não identificada	15000	1	56101	12,48	Ch. Fusível	Base Fusível
1557	383	3	2026	13080	ITC01	ITC	0028231809	1	3	10/03/2026 18:00:39	11/03/2026 17:15:00	Interna-Não programada-Próprias do sistema-Falha de material ou equipamento	220	3	56101	69,72	Trafo BT	Estação Transformadora
1558	383	3	2026	13080	ITC01	ITC	0028234691	1	3	11/03/2026 08:55:58	11/03/2026 11:01:00	Interna-Não programada-Meio ambiente-Descarga Atmosférica	220	1	56101	2,08	Trafo BT	Estação Transformadora
1559	383	3	2026	13080	ITC01	ITC	0028234691	1	3	11/03/2026 10:25:00	11/03/2026 11:01:00	Interna-Não programada-Meio ambiente-Descarga Atmosférica	220	4	56101	2,40		
1560	383	3	2026	13080	ITC01	ITC	0028235315	1	3	11/03/2026 09:55:14	11/03/2026 12:30:00	Interna-Não programada-Próprias do sistema-Não identificada	220	1	56101	2,58	Trafo BT	Estação Transformadora
1561	383	3	2026	13080	ITC01	ITC	8A03478718	1	3	08/03/2026 18:52:34	08/03/2026 19:56:33	Interna-Não programada-Próprias do sistema-Falha de material ou equipamento	15000	92	56101	98,11	Religador	Religadora Automática
1562	383	3	2026	13080	ITC01	ITC	8A03478718	1	3	08/03/2026 18:52:34	08/03/2026 20:10:15	Interna-Não programada-Próprias do sistema-Falha de material ou equipamento	15000	81	56101	104,87	Religador	Religadora Automática
1563	383	3	2026	13080	ITC01	ITC	8A03478718	1	3	08/03/2026 18:52:34	08/03/2026 20:28:30	Interna-Não programada-Próprias do sistema-Falha de material ou equipamento	15000	675	56101	1.079,25	Religador	Religadora Automática
1564	383	3	2026	13080	ITC01	ITC	8A03478718	1	3	08/03/2026 18:52:34	09/03/2026 12:40:00	Interna-Não programada-Próprias do sistema-Falha de material ou equipamento	15000	25	56101	444,76	DE_MAN_LS	Religadora Automática
1565	383	3	2026	13080	ITC01	ITC	8A03478718	1	3	08/03/2026 18:52:34	09/03/2026 13:03:00	Interna-Não programada-Próprias do sistema-Falha de material ou equipamento	15000	42	56101	763,30	FUSIBLE_LS	Base Fusível
1566	383	3	2026	13080	ITC01	ITC	8A03478718	1	3	08/03/2026 18:52:34	09/03/2026 13:15:00	Interna-Não programada-Próprias do sistema-Falha de material ou equipamento	15000	1	56101	18,37	Ch. Fusível	Base Fusível
1567	383	3	2026	13080	ITC01	ITC	8A03478718	1	3	08/03/2026 20:15:53	08/03/2026 20:20:35	Interna-Não programada-Próprias do sistema-Falha de material ou equipamento	15000	173	56101	13,55	Religador	Religadora Automática
1568	383	3	2026	13080	ITC02	ITC	0028207749	1	3	08/03/2026 18:38:38	09/03/2026 00:05:00	Interna-Não programada-Meio ambiente-Descarga Atmosférica	15000	298	56101	1.620,95	Ch. Fusível	Base Fusível
1569	383	3	2026	13080	ITC02	ITC	0028207985	1	3	08/03/2026 18:37:57	09/03/2026 00:40:00	Interna-Não programada-Meio ambiente-Descarga Atmosférica	15000	1				

Item	Agente	és Competên	o Composi	Código Conjunto	Alimentador	Subestação	Número Ordem Interrupção	Tipo Interru	Cód Motivo Expurgo	Data Hora Início Interrupção	Data Hora Restauração	Fato Gerador	Nível Tensão	Qtd Consumidoras Atingidas	Núm Consumidores Conjunto	OH	Dispositivo	Elemento Resp.
1621	383	3	2026	13080	MPO2	MIR	0028237235	1	3	11/03/2026 15:52:03	11/03/2026 16:25:00	Interna-Não programada-Próprias do sistema-Falha de material ou equipamento	220	1	56101	255	Trafo BT	Estação Transformadora
1622	383	3	2026	13080	MPO2	MIR	BA03478582	1	3	08/03/2026 17:13:20	08/03/2026 19:03:12	Interna-Não programada-Próprias do sistema-Não identificada	15000	14	56101	25,64	Religador	Religadora Automática
1623	383	3	2026	13080	MPO2	MIR	BA03479112	1	3	09/03/2026 07:22:05	09/03/2026 14:07:45	Interna-Não programada-Próprias do sistema-Não identificada	15000	14	56101	94,66	Religador	Religadora Automática
1624	383	3	2026	13080	MPO2	MIR	BA03488266	1	3	09/03/2026 08:27:03	09/03/2026 15:44:00	Interna-Não programada-Próprias do sistema-Não identificada	15000	7	56101	50,98	Ch. Fusível	Base Fusível
1625	383	3	2026	13080	MPO3	MIR	0028188903	1	3	07/03/2026 13:45:08	07/03/2026 16:03:16	Interna-Não programada-Próprias do sistema-Falha de material ou equipamento	220	11	56101	25,32	Trafo BT	Estação Transformadora
1626	383	3	2026	13080	MPO3	MIR	0028188665	1	3	07/03/2026 16:23:31	07/03/2026 19:16:00	Interna-Não programada-Meio ambiente-Árvore ou Vegetação	220	48	56101	137,99	Trafo BT	Estação Transformadora
1627	383	3	2026	13080	MPO3	MIR	0028195829	1	3	07/03/2026 20:49:21	08/03/2026 01:32:14	Interna-Não programada-Próprias do sistema-Falha de material ou equipamento	220	1	56101	4,73	Trafo BT	Estação Transformadora
1628	383	3	2026	13080	MPO3	MIR	0028199073	1	3	08/03/2026 06:46:59	08/03/2026 15:46:00	Interna-Não programada-Meio ambiente-Descarga Atmosférica	15000	29	56101	260,52	Ch. Fusível	Base Fusível
1629	383	3	2026	13080	MPO3	MIR	0028200161	1	3	08/03/2026 08:19:10	08/03/2026 11:34:00	Interna-Não programada-Meio ambiente-Descarga Atmosférica	15000	1	56101	3,25	Ch. Fusível	Base Fusível
1630	383	3	2026	13080	MPO3	MIR	0028209901	1	3	08/03/2026 23:03:50	09/03/2026 12:10:00	Interna-Não programada-Meio ambiente-Descarga Atmosférica	15000	7	56101	91,72	Ch. Fusível	Base Fusível
1631	383	3	2026	13080	MPO3	MIR	0028211631	1	3	09/03/2026 07:02:51	09/03/2026 10:40:00	Interna-Não programada-Meio ambiente-Árvore ou Vegetação	15000	3	56101	10,86	Ch. Fusível	Base Fusível
1632	383	3	2026	13080	MPO3	MIR	0028212065	1	3	09/03/2026 07:38:57	09/03/2026 15:22:54	Interna-Não programada-Próprias do sistema-Falha de material ou equipamento	220	1	56101	7,73	Trafo BT	Estação Transformadora
1633	383	3	2026	13080	MPO3	MIR	0028216361	1	3	09/03/2026 11:28:31	10/03/2026 10:20:50	Interna-Não programada-Próprias do sistema-Falha de material ou equipamento	220	1	56101	21,87	Trafo BT	Estação Transformadora
1634	383	3	2026	13080	MPO3	MIR	0028218709	1	3	09/03/2026 15:38:04	10/03/2026 14:08:08	Interna-Não programada-Próprias do sistema-Falha de material ou equipamento	220	1	56101	22,50	Trafo BT	Estação Transformadora
1635	383	3	2026	13080	MPO3	MIR	0028224857	1	3	10/03/2026 08:33:40	10/03/2026 14:58:00	Interna-Não programada-Próprias do sistema-Falha de material ou equipamento	15000	17	56101	108,89	Ch. Fusível	Base Fusível
1636	383	3	2026	13080	MPO3	MIR	0028226229	1	3	10/03/2026 10:30:57	11/03/2026 13:48:00	Interna-Não programada-Próprias do sistema-Falha de material ou equipamento	15000	6	56101	163,70	Ch. Fusível	Base Fusível
1637	383	3	2026	13080	MPO3	MIR	0028228983	1	3	10/03/2026 14:51:19	10/03/2026 16:41:00	Interna-Não programada-Próprias do sistema-Não identificada	220	1	56101	1,83	Trafo BT	Estação Transformadora
1638	383	3	2026	13080	MPO3	MIR	BA03481056	1	3	11/03/2026 17:07:00	11/03/2026 18:19:50	Interna-Não programada-Próprias do sistema-Falha de material ou equipamento	15000	425	56101	515,90	Religador	Religadora Automática
1639	383	3	2026	13080	MPO3	MIR	BA03481056	1	3	11/03/2026 17:07:00	11/03/2026 19:12:08	Interna-Não programada-Próprias do sistema-Falha de material ou equipamento	15000	44	56101	91,76	Religador	Religadora Automática
1640	383	3	2026	13080	MPO3	MIR	BA03481056	1	3	11/03/2026 17:07:00	11/03/2026 19:42:35	Interna-Não programada-Próprias do sistema-Falha de material ou equipamento	15000	8	56101	20,74	Religador	Religadora Automática
1641	383	3	2026	13080	MPO3	MIR	BA03481056	1	3	11/03/2026 17:07:00	11/03/2026 23:00:01	Interna-Não programada-Próprias do sistema-Falha de material ou equipamento	15000	44	56101	280,88	DE_MAN_LS	Religadora Automática
1642	383	3	2026	13080	MPO4	MIR	0028200963	1	3	08/03/2026 09:21:04	08/03/2026 15:30:00	Interna-Não programada-Meio ambiente-Descarga Atmosférica	15000	22	56101	12,30	Ch. Fusível	Base Fusível
1643	383	3	2026	13080	MPO4	MIR	0028204745	1	3	08/03/2026 14:54:42	09/03/2026 07:03:00	Interna-Não programada-Próprias do sistema-Não identificada	15000	2	56101	32,28	Ch. Fusível	Base Fusível
1644	383	3	2026	13080	MPO4	MIR	0028204745	1	3	09/03/2026 06:45:00	09/03/2026 07:03:00	Interna-Não programada-Próprias do sistema-Não identificada	15000	2	56101	0,60	Ch. Fusível	Base Fusível
1645	383	3	2026	13080	MPO4	MIR	0028209447	1	3	08/03/2026 21:48:40	09/03/2026 12:34:29	Interna-Não programada-Próprias do sistema-Falha de material ou equipamento	220	3	56101	44,29	Trafo BT	Estação Transformadora
1646	383	3	2026	13080	MPO4	MIR	0028210463	1	3	09/03/2026 00:55:23	10/03/2026 17:40:00	Interna-Não programada-Meio ambiente-Árvore ou Vegetação	15000	27	56101	1.100,08	Ch. Fusível	Base Fusível
1647	383	3	2026	13080	MPO4	MIR	0028211577	1	3	09/03/2026 06:57:05	09/03/2026 22:30:34	Interna-Não programada-Meio ambiente-Descarga Atmosférica	15000	113	56101	1.758,06	Ch. Fusível	Base Fusível
1648	383	3	2026	13080	MPO4	MIR	0028212019	1	3	09/03/2026 07:34:41	09/03/2026 19:25:00	Interna-Não programada-Meio ambiente-Árvore ou Vegetação	15000	20	56101	236,77	FUSIBLE_LS	Base Fusível
1649	383	3	2026	13080	MPO4	MIR	0028212449	1	3	09/03/2026 08:04:55	09/03/2026 12:17:48	Interna-Não programada-Próprias do sistema-Falha de material ou equipamento	220	1	56101	4,21	Trafo BT	Estação Transformadora
1650	383	3	2026	13080	MPO4	MIR	0028214225	1	3	09/03/2026 09:52:51	09/03/2026 15:48:00	Interna-Não programada-Meio ambiente-Descarga Atmosférica	220	1	56101	5,92	Trafo BT	Estação Transformadora
1651	383	3	2026	13080	MPO4	MIR	0028215133	1	3	09/03/2026 10:57:31	09/03/2026 14:54:25	Interna-Não programada-Próprias do sistema-Falha de material ou equipamento	220	1	56101	3,95	Trafo BT	Estação Transformadora
1652	383	3	2026	13080	MPO4	MIR	0028222051	1	3	09/03/2026 20:34:51	09/03/2026 23:50:00	Interna-Não programada-Próprias do sistema-Falha de material ou equipamento	220	1	56101	3,25	Trafo BT	Estação Transformadora
1653	383	3	2026	13080	MPO4	MIR	0028223251	1	3	09/03/2026 09:39:10	10/03/2026 05:06:04	Interna-Não programada-Meio ambiente-Descarga Atmosférica	15000	2	56101	30,56	Ch. Fusível	Base Fusível
1654	383	3	2026	13080	MPO4	MIR	0028225275	1	3	10/03/2026 09:12:11	11/03/2026 15:45:00	Interna-Não programada-Próprias do sistema-Falha de material ou equipamento	220	24	56101	731,13	Trafo BT	Estação Transformadora
1655	383	3	2026	13080	MPO4	MIR	0028229357	1	3	10/03/2026 15:28:36	10/03/2026 17:00:00	Interna-Não programada-Próprias do sistema-Falha de material ou equipamento	220	1	56101	1,52	Trafo BT	Estação Transformadora
1656	383	3	2026	13080	MPO4	MIR	BA03477390	1	3	07/03/2026 15:42:05	07/03/2026 17:26:19	Interna-Não programada-Meio ambiente-Descarga Atmosférica	15000	502	56101	872,09	Religador	Religadora Automática
1657	383	3	2026	13080	MPO4	MIR	BA03477390	1	3	07/03/2026 18:42:41	07/03/2026 21:39:02	Interna-Não programada-Meio ambiente-Descarga Atmosférica	15000	49	56101	144,02	Religador	Religadora Automática
1658	383	3	2026	13080	MPO4	MIR	BA03477390	1	3	07/03/2026 21:55:00	08/03/2026 00:50:00	Interna-Não programada-Meio ambiente-Descarga Atmosférica	15000	9	56101	26,25	Religador	Religadora Automática
1659	383	3	2026	13080	MPO4	MIR	BA03477390	1	3	07/03/2026 23:07:24	08/03/2026 00:49:53	Interna-Não programada-Meio ambiente-Descarga Atmosférica	15000	18	56101	30,74	Chave Faca	Chave Unipolar
1660	383	3	2026	13080	MPO4	MIR	BA03477390	1	3	08/03/2026 00:49:12	08/03/2026 12:20:00	Interna-Não programada-Meio ambiente-Descarga Atmosférica	15000	1	56101	11,51	Ch. Fusível	Base Fusível
1661	383	3	2026	13080	MPO4	MIR	BA03478608	1	3	08/03/2026 17:29:13	08/03/2026 19:37:07	Interna-Não programada-Próprias do sistema-Falha de material ou equipamento	15000	28	56101	59,69	Chave Faca	Chave Unipolar
1662	383	3	2026	13080	MPO4	MIR	BA03478608	1	3	08/03/2026 17:29:13	08/03/2026 21:51:00	Interna-Não programada-Próprias do sistema-Falha de material ou equipamento	15000	1	56101	4,36	Religador	Religadora Automática
1663	383	3	2026	13080	MPO4	MIR	BA03478608	1	3	08/03/2026 17:29:13	08/03/2026 11:40:00	Interna-Não programada-Próprias do sistema-Falha de material ou equipamento	15000	15	56101	272,70	Chave Faca	Chave Unipolar
1664	383	3	2026	13080	MPO4	MIR	BA03478608	1	3	08/03/2026 17:29:13	09/03/2026 12:20:00	Interna-Não programada-Próprias do sistema-Falha de material ou equipamento	15000	5	56101	94,23	FUSIBLE_LS	Base Fusível
1665	383	3	2026	13080	MPO4	MIR	BA03478608	1	3	08/03/2026 17:29:13	08/03/2026 18:06:04	Interna-Não programada-Próprias do sistema-Falha de material ou equipamento	15000	626	56101	65,03	Religador	Religadora Automática
1666	383	3	2026	13080	MPO4	MIR	BA03478608	1	3	08/03/2026 20:16:08	08/03/2026 21:01:58	Interna-Não programada-Próprias do sistema-Falha de material ou equipamento	15000	28	56101	21,39	Religador	Religadora Automática
1667	383	3	2026	13080	MPO4	MIR	BA03478666	1	3	08/03/2026 18:06:12	08/03/2026 18:43:39	Interna-Não programada-Meio ambiente-Descarga Atmosférica	15000	480	56101	299,60	Chave Faca	Chave Unipolar
1668	383	3	2026	13080	MPO4	MIR	BA03478666	1	3	08/03/2026 18:06:12	08/03/2026 18:44:52	Interna-Não programada-Meio ambiente-Descarga Atmosférica	15000	146	56101	94,09	Religador	Religadora Automática
1669	383	3	2026	13080	MPO4	MIR	BA03479394	1	3	09/03/2026 14:54:26	09/03/2026 15:34:59	Interna-Não programada-Meio ambiente-Árvore ou Vegetação	15000	60	56101	40,55	Religador	Religadora Automática
1670	383	3	2026	13080	MPO4	MIR	BA03479500	1	3	09/03/2026 16:30:42	09/03/2026 19:24:22	Interna-Não programada-Meio ambiente-Árvore ou Vegetação	15000	22	56101	63,68	Religador	Religadora Automática
1671	383	3	2026	13080	MPO4	MIR	BA03479500	1	3	09/03/2026 16:30:42	09/03/2026 20:18:44	Interna-Não programada-Meio ambiente-Árvore ou Vegetação	15000	27	56101	102,62	Religador	Religadora Automática
1672	383	3	2026	13080	MPO4	MIR	BA03479500	1	3	09/03/2026 21:54:39	10/03/2026 02:06:44	Interna-Não programada-Meio ambiente-Árvore ou Vegetação	15000	6	56101	25,21	Ch. Fusível	Base Fusível
1673	383	3	2026	13080	SAP01	SAP	0028198011	1	3	08/03/2026 02:21:56	08/03/2026 05:04:27	Interna-Não programada-Próprias do sistema-Falha de material ou equipamento	220	3	56101	20,13	Trafo BT	Estação Transformadora
1674	383	3	2026	13080	SAP01	SAP	0028234235	1	3	11/03/2026 07:59:42	11/03/2026 12:30:00	Interna-Não programada-Próprias do sistema-Falha de material ou equipamento	15000	135	56101	608,18	FUSIBLE_LS	Base Fusível
1675	383	3	2026	13080	SAP01	SAP	0028234235	1	3	11/03/2026 10:23:52	11/03/2026 12:30:00	Interna-Não programada-Próprias do sistema-Falha de material ou equipamento	15000	7	56101	14,72	Ch. Fusível	Base Fusível
1676	383	3	2026	13080	SAP01	SAP	0028237295	1	3	11/03/2026 13:59:31	11/03/2026 23:51:57	Interna-Não programada-Próprias do sistema-Falha de material ou equipamento	220	2	56101	19,75	Trafo BT	Estação Transformadora
1677	383	3	2026	13080	SAP03	SAP	0028214643	1	3	09/03/2026 10:22:02	09/03/2026 12:26:37	Interna-Não programada-Próprias do sistema-Falha de material ou equipamento	220	1	56101	2,08	Trafo BT	Estação Transformadora
1678	383	3	2026	13080	SAP0													

Item	Agente	és. Competên	o. Composi	Código Conjunto	Alimentador	Subestação	Número Ordem Interrupção	Tipo Interru	Cód Motivo Expurgo	Data Hora Início Interrupção	Data Hora Restabilização	Fato Gerador	Nível Tensão	Qtd Consumidoras Atingidas	Núm Consumidores Conjunto	OH	Dispositivo	Elemento Resp.
1729	383	3	2026	13086	SPT02	SPT	8403479086	1	3	09/03/2026 08:30:04	09/03/2026 11:07:10	Interna-Não programada-Próprias do sistema-Falha de material ou equipamento	15000	270	47965	1.246,95	DE_MAN_LS	Religadora Automática
1730	383	3	2026	13086	SPT03	SPT	0028212367	1	3	09/03/2026 07:58:56	09/03/2026 10:00:00	Interna-Não programada-Próprias do sistema-Falha de material ou equipamento	15000	2	47965	4,04	Ch. Fusível	Base Fusível
1731	383	3	2026	13086	SPT03	SPT	0028212367	1	3	09/03/2026 07:58:56	09/03/2026 10:00:00	Interna-Não programada-Próprias do sistema-Falha de material ou equipamento	15000	10	47965	21,68	Ch. Fusível	Base Fusível
1732	383	3	2026	13086	SPT04	SPT	0028192167	1	3	07/03/2026 18:31:48	08/03/2026 00:44:00	Interna-Não programada-Próprias do sistema-Não identificada	15000	96	47965	595,52	Ch. Fusível	Base Fusível
1733	383	3	2026	13086	SPT04	SPT	0028192167	1	3	08/03/2026 00:02:48	08/03/2026 00:44:00	Interna-Não programada-Próprias do sistema-Não identificada	15000	1	47965	0,69		
1734	383	3	2026	13086	SPT04	SPT	0028213827	1	3	09/03/2026 09:28:36	09/03/2026 13:29:44	Interna-Não programada-Próprias do sistema-Falha de material ou equipamento	220	1	47965	4,02	Trafo BT	Estação Transformadora
1735	383	3	2026	13086	SPT04	SPT	0028213251	1	3	09/03/2026 19:12:23	09/03/2026 20:57:53	Interna-Não programada-Próprias do sistema-Não identificada	15000	31	47965	54,51	Ch. Fusível	Base Fusível
1736	383	3	2026	13086	SPT04	SPT	0028221459	1	3	09/03/2026 19:30:27	10/03/2026 10:00:11	Interna-Não programada-Próprias do sistema-Falha de material ou equipamento	220	1	47965	14,50	Trafo BT	Estação Transformadora
1737	383	3	2026	13086	SPT05	SPT	0028192161	1	3	07/03/2026 18:11:34	07/03/2026 22:10:55	Interna-Não programada-Meio ambiente-Árvore ou Vegetação	15000	186	47965	741,99	Ch. Fusível	Base Fusível
1738	383	3	2026	13086	SPT05	SPT	8403477654	1	3	07/03/2026 18:07:06	07/03/2026 18:13:09	Interna-Não programada-Meio ambiente-Árvore ou Vegetação	15000	1676	47965	169,00	DE_MAN_EST	Disjuntor Média
1739	383	3	2026	13086	SPT05	SPT	8403477654	1	3	07/03/2026 18:07:06	07/03/2026 18:13:09	Interna-Não programada-Meio ambiente-Árvore ou Vegetação	15000	2748	47965	277,09	DE_MAN_EST	Disjuntor Média
1740	383	3	2026	13086	SPT06	SPT	0028219937	1	3	09/03/2026 17:10:28	10/03/2026 22:23:01	Interna-Não programada-Próprias do sistema-Falha de material ou equipamento	220	1	47965	29,19	Trafo BT	Estação Transformadora
1741	383	3	2026	13086	SPT06	SPT	0028221225	1	3	09/03/2026 20:45:26	10/03/2026 09:50:10	Interna-Não programada-Próprias do sistema-Falha de material ou equipamento	220	3	47965	39,24	Trafo BT	Estação Transformadora
1742	383	3	2026	13086	SPT06	SPT	0028222521	1	3	09/03/2026 21:33:52	10/03/2026 08:50:47	Interna-Não programada-Próprias do sistema-Falha de material ou equipamento	220	2	47965	22,56	Trafo BT	Estação Transformadora
1743	383	3	2026	13086	SPT08	SPT	0028195291	1	3	07/03/2026 20:11:08	08/03/2026 12:38:00	Interna-Não programada-Meio ambiente-Árvore ou Vegetação	15000	13	47965	213,82	Ch. Fusível	Base Fusível
1744	383	3	2026	13086	SPT08	SPT	0028202877	1	3	08/03/2026 11:34:30	09/03/2026 16:34:10	Interna-Não programada-Próprias do sistema-Falha de material ou equipamento	220	1	47965	28,99	Trafo BT	Estação Transformadora
1745	383	3	2026	13086	SPT08	SPT	0028206251	1	3	08/03/2026 16:55:57	08/03/2026 18:54:15	Interna-Não programada-Próprias do sistema-Falha de material ou equipamento	220	1	47965	1,97	Trafo BT	Estação Transformadora
1746	383	3	2026	13086	SPT08	SPT	0028214217	1	3	09/03/2026 09:52:20	09/03/2026 12:45:00	Interna-Não programada-Meio ambiente-Árvore ou Vegetação	15000	88	47965	253,24	Ch. Fusível	Base Fusível
1747	383	3	2026	13086	SPT08	SPT	0028216525	1	3	09/03/2026 12:41:30	09/03/2026 20:19:13	Interna-Não programada-Próprias do sistema-Falha de material ou equipamento	220	10	47965	76,29	Trafo BT	Estação Transformadora
1748	383	3	2026	13086	SPT08	SPT	0028216525	1	3	09/03/2026 17:48:00	09/03/2026 20:19:13	Interna-Não programada-Próprias do sistema-Falha de material ou equipamento	220	35	47965	88,21		
1749	383	3	2026	13086	SPT08	SPT	0028216671	1	3	09/03/2026 12:53:49	10/03/2026 08:56:00	Interna-Não programada-Próprias do sistema-Falha de material ou equipamento	220	49	47965	981,78	Trafo BT	Estação Transformadora
1750	383	3	2026	13086	SPT08	SPT	8403477654	1	3	07/03/2026 18:07:06	07/03/2026 18:13:09	Interna-Não programada-Meio ambiente-Árvore ou Vegetação	15000	421	47965	42,45	DE_MAN_EST	Disjuntor Média
1751	383	3	2026	13086	SPT09	SPT	8403479100	1	3	09/03/2026 08:49:41	09/03/2026 09:03:22	Interna-Não programada-Próprias do sistema-Falha de material ou equipamento	15000	229	47965	52,22	DE_MAN_LS	Religadora Automática
1752	383	3	2026	13086	SPT09	SPT	8403479100	1	3	09/03/2026 10:49:53	09/03/2026 10:57:28	Interna-Não programada-Próprias do sistema-Falha de material ou equipamento	15000	113	47965	14,28	DE_MAN_LS	Religadora Automática
1753	383	3	2026	13086	SPT09	SPT	8403479100	1	3	09/03/2026 10:50:21	09/03/2026 10:57:28	Interna-Não programada-Próprias do sistema-Falha de material ou equipamento	15000	229	47965	27,16	DE_MAN_LS	Religadora Automática
1754	383	3	2026	13087	CAS04	CAS	0028187299	1	3	07/03/2026 23:08:39	09/03/2026 08:00:00	Interna-Não programada-Próprias do sistema-Falha de material ou equipamento	220	3	17054	98,57	Trafo BT	Estação Transformadora
1755	383	3	2026	13087	CAS04	CAS	0028210467	1	3	09/03/2026 00:56:00	09/03/2026 14:10:00	Interna-Não programada-Próprias do sistema-Falha de material ou equipamento	220	24	17054	317,60	Trafo BT	Estação Transformadora
1756	383	3	2026	13087	CAS04	CAS	0028214009	1	3	09/03/2026 09:38:46	09/03/2026 15:09:00	Interna-Não programada-Meio ambiente-Árvore ou Vegetação	15000	389	17054	2.141,01	FUSIBLE_LS	Base Fusível
1757	383	3	2026	13087	CAS04	CAS	0028229113	1	3	10/03/2026 15:05:32	10/03/2026 17:42:22	Interna-Não programada-Meio ambiente-Descarga Atmosférica	220	1	17054	2,61	Trafo BT	Estação Transformadora
1758	383	3	2026	13087	CAS04	CAS	0028232421	1	3	10/03/2026 19:05:15	11/03/2026 10:03:29	Interna-Não programada-Próprias do sistema-Falha de material ou equipamento	220	3	17054	44,91	Trafo BT	Estação Transformadora
1759	383	3	2026	13087	CAS04	CAS	8403477452	1	3	07/03/2026 16:56:31	07/03/2026 20:25:06	Interna-Não programada-Meio ambiente-Árvore ou Vegetação	15000	7	17054	24,33	Chave Unipolar	Chave Unipolar
1760	383	3	2026	13087	CAS04	CAS	8403477452	1	3	07/03/2026 16:56:31	08/03/2026 16:25:40	Interna-Não programada-Meio ambiente-Árvore ou Vegetação	15000	93	17054	2.184,18	Religador	Religadora Automática
1761	383	3	2026	13087	CAS04	CAS	8403477452	1	3	08/03/2026 11:08:54	08/03/2026 16:25:40	Interna-Não programada-Meio ambiente-Árvore ou Vegetação	15000	7	17054	36,96	Religador	Religadora Automática
1762	383	3	2026	13087	CAS04	CAS	8403479718	1	3	09/03/2026 22:27:02	11/03/2026 16:15:00	Interna-Não programada-Próprias do sistema-Desligamento para manutenção emergencial	15000	3	17054	125,40	Ch. Fusível	Base Fusível
1763	383	3	2026	13087	SIAG1	SIA	0028189723	1	3	07/03/2026 16:30:39	08/03/2026 23:55:00	Interna-Não programada-Meio ambiente-Árvore ou Vegetação	15000	66	17054	2.072,79	Ch. Fusível	Base Fusível
1764	383	3	2026	13087	SIAG1	SIA	0028210947	1	3	09/03/2026 01:50:32	09/03/2026 11:04:00	Interna-Não programada-Meio ambiente-Árvore ou Vegetação	15000	26	17054	239,84	Ch. Fusível	Base Fusível
1765	383	3	2026	13087	SIAG1	SIA	0028210947	1	3	09/03/2026 09:16:00	09/03/2026 11:04:00	Interna-Não programada-Meio ambiente-Árvore ou Vegetação	15000	35	17054	63,00		
1766	383	3	2026	13087	SIAG1	SIA	0028216267	1	3	09/03/2026 12:11:33	09/03/2026 17:22:00	Interna-Não programada-Meio ambiente-Árvore ou Vegetação	15000	66	17054	341,50	Ch. Fusível	Base Fusível
1767	383	3	2026	13087	SIAG1	SIA	0028223049	1	3	09/03/2026 13:01:28	10/03/2026 13:23:34	Interna-Não programada-Próprias do sistema-Falha de material ou equipamento	220	3	17054	7,11	Trafo BT	Estação Transformadora
1768	383	3	2026	13087	SIAG1	SIA	0028223049	1	3	10/03/2026 11:15:00	10/03/2026 13:23:34	Interna-Não programada-Próprias do sistema-Falha de material ou equipamento	220	62	17054	132,85		
1769	383	3	2026	13087	SIAG1	SIA	0028227069	1	3	10/03/2026 11:41:34	10/03/2026 14:15:00	Interna-Não programada-Próprias do sistema-Falha de material ou equipamento	15000	2	17054	5,11	Ch. Fusível	Base Fusível
1770	383	3	2026	13087	SIAG1	SIA	0028227069	1	3	10/03/2026 13:27:00	10/03/2026 14:15:00	Interna-Não programada-Próprias do sistema-Falha de material ou equipamento	15000	1	17054	0,80		
1771	383	3	2026	13087	SIAG2	SIA	0028187947	1	3	07/03/2026 10:03:55	07/03/2026 13:07:02	Interna-Não programada-Próprias do sistema-Falha de material ou equipamento	220	19	17054	57,99	Trafo BT	Estação Transformadora
1772	383	3	2026	13087	SIAG2	SIA	0028188029	1	3	07/03/2026 10:19:12	07/03/2026 16:30:00	Interna-Não programada-Próprias do sistema-Falha de material ou equipamento	220	2	17054	12,36	Trafo BT	Estação Transformadora
1773	383	3	2026	13087	SIAG2	SIA	0028188737	1	3	07/03/2026 13:06:32	08/03/2026 10:05:00	Interna-Não programada-Próprias do sistema-Falha de material ou equipamento	220	1	17054	20,97	Trafo BT	Estação Transformadora
1774	383	3	2026	13087	SIAG2	SIA	0028188737	1	3	08/03/2026 09:55:00	08/03/2026 10:05:00	Interna-Não programada-Próprias do sistema-Falha de material ou equipamento	220	76	17054	126,27		
1775	383	3	2026	13087	SIAG2	SIA	0028189519	1	3	07/03/2026 15:49:49	09/03/2026 02:00:00	Interna-Não programada-Próprias do sistema-Não identificada	15000	8	17054	273,36	Ch. Fusível	Base Fusível
1776	383	3	2026	13087	SIAG2	SIA	0028189519	1	3	07/03/2026 15:49:49	09/03/2026 02:18:00	Interna-Não programada-Próprias do sistema-Não identificada	15000	8	17054	275,76	Ch. Fusível	Base Fusível
1777	383	3	2026	13087	SIAG2	SIA	0028190663	1	3	07/03/2026 21:07:38	08/03/2026 12:20:00	Interna-Não programada-Próprias do sistema-Não identificada	15000	63	17054	957,98	Ch. Fusível	Base Fusível
1778	383	3	2026	13087	SIAG2	SIA	0028190663	1	3	08/03/2026 11:17:00	08/03/2026 12:20:00	Interna-Não programada-Próprias do sistema-Não identificada	15000	3	17054	3,15		
1779	383	3	2026	13087	SIAG2	SIA	0028201201	1	3	08/03/2026 09:45:53	08/03/2026 12:51:37	Interna-Não programada-Meio ambiente-Árvore ou Vegetação	15000	14	17054	43,34	Ch. Fusível	Base Fusível
1780	383	3	2026	13087	SIAG2	SIA	0028202707	1	3	08/03/2026 11:16:42	08/03/2026 15:12:00	Interna-Não programada-Meio ambiente-Árvore ou Vegetação	15000	1	17054	3,92	Ch. Fusível	Base Fusível
1781	383	3	2026	13087	SIAG2	SIA	0028203343	1	3	08/03/2026 12:19:15	08/03/2026 18:47:00	Interna-Não programada-Meio ambiente-Árvore ou Vegetação	15000	2	17054	12,92	Ch. Fusível	Base Fusível
1782	383	3	2026	13087	SIAG2	SIA	0028213597	1	3	09/03/2026 09:17:20	10/03/2026 03:23:54	Interna-Não programada-Próprias do sistema-Falha de material ou equipamento	220	19	17054	344,08	Trafo BT	Estação Transformadora
1783	383	3	2026	13087	SIAG2	SIA	0028216743	1	3	09/03/2026 13:00:31	10/03/2026 01:40:06	Interna-Não programada-Próprias do sistema-Falha de material ou equipamento	220	1	17054	12,66	Trafo BT	Estação Transformadora
1784	383	3	2026	13087	SIAG2	SIA	0028217643	1	3	09/03/2026 14:11:30	09/03/2026 23:33:00	Interna-Não programada-Meio ambiente-Árvore ou Vegetação	15000	56	17054	524,07	FUSIBLE_LS	Base Fusível
1785	383	3	2026	13087	SIAG2	SIA	0028217643	1	3	09/03/2026 22:24:00	09/03/2026 23:33:00	Interna-Não programada-Meio ambiente-Árvore ou Vegetação	15000	2	17054	2,30		
1786	383	3</																



Item	Agente	és. Competên	o. Composi	Código Conjunto	Alimentador	Subestação	Número Ordem Interrupção	Tipo Interru	Cód Motivo Expurgo	Data Hora Início Interrupção	Data Hora Restabilização	Fato Gerador	Nível Tensão	Qtd Consumidores Atingidas	Núm Consumidores Conjunto	OH	Dispositivo	Elemento Resp.
1837	383	3	2026	13087	SIAG3	SIA	8403479226	1	3	09/03/2026 11:35:24	09/03/2026 13:22:22	Interna-Não programada-Meio ambiente-Árvore ou Vegetação	15000	554	17054	987,66	Religador	Religadora Automática
1838	383	3	2026	13087	SIAG3	SIA	8403479226	1	3	09/03/2026 11:35:24	09/03/2026 17:16:59	Interna-Não programada-Meio ambiente-Árvore ou Vegetação	15000	55	17054	311,12	Chave Faca	Chave Unipolar
1839	383	3	2026	13087	SIAG3	SIA	8403479226	1	3	09/03/2026 13:52:36	09/03/2026 14:37:39	Interna-Não programada-Meio ambiente-Árvore ou Vegetação	15000	554	17054	415,96	Chave Faca	Chave Unipolar
1840	383	3	2026	13087	SIAG3	SIA	8403479226	1	3	09/03/2026 15:39:40	09/03/2026 17:16:59	Interna-Não programada-Meio ambiente-Árvore ou Vegetação	15000	554	17054	898,56	Chave Faca	Chave Unipolar
1841	383	3	2026	13087	SIAG3	SIA	8403479988	1	3	10/03/2026 04:40:09	10/03/2026 07:23:11	Interna-Não programada-Meio ambiente-Árvore ou Vegetação	15000	554	17054	1.505,34	Religador	Religadora Automática
1842	383	3	2026	13087	SIAG3	SIA	8403479988	1	3	10/03/2026 04:40:09	10/03/2026 08:23:25	Interna-Não programada-Meio ambiente-Árvore ou Vegetação	15000	24	17054	89,31	Religador	Religadora Automática
1843	383	3	2026	13087	SIAG3	SIA	8403479988	1	3	10/03/2026 04:40:09	10/03/2026 10:24:31	Interna-Não programada-Meio ambiente-Árvore ou Vegetação	15000	31	17054	177,52	Chave Faca	Chave Unipolar
1844	383	3	2026	13088	TAM01	TAM	0028227551	1	3	10/03/2026 12:28:29	11/03/2026 11:30:20	Interna-Não programada-Próprias do sistema-Falha de material ou equipamento	220	1	47711	23,03	Trafo BT	Estação Transformadora
1845	383	3	2026	13088	TAM01	TAM	0028231627	1	3	10/03/2026 17:35:41	11/03/2026 21:34:57	Interna-Não programada-Próprias do sistema-Falha de material ou equipamento	220	2	47711	55,98	Trafo BT	Estação Transformadora
1846	383	3	2026	13088	TAM02	TAM	0028198089	1	3	08/03/2026 02:41:31	08/03/2026 09:00:00	Interna-Não programada-Meio ambiente-Descarga Atmosférica	15000	814	47711	5.134,76	FUSIBLE_LS	Base Fusível
1847	383	3	2026	13088	TAM02	TAM	0028198089	1	3	08/03/2026 02:41:31	08/03/2026 09:38:00	Interna-Não programada-Meio ambiente-Descarga Atmosférica	15000	102	47711	708,02	FUSIBLE_LS	Base Fusível
1848	383	3	2026	13088	TAM02	TAM	0028200505	1	3	08/03/2026 08:48:50	08/03/2026 13:00:00	Interna-Não programada-Próprias do sistema-Falha de material ou equipamento	220	1	47711	4,19	Trafo BT	Estação Transformadora
1849	383	3	2026	13088	TAM02	TAM	0028203631	1	3	08/03/2026 12:44:18	08/03/2026 18:50:26	Interna-Não programada-Próprias do sistema-Falha de material ou equipamento	220	1	47711	6,10	Trafo BT	Estação Transformadora
1850	383	3	2026	13088	TAM02	TAM	0028210351	1	3	09/03/2026 00:28:13	09/03/2026 15:44:59	Interna-Não programada-Próprias do sistema-Não identificada	220	17	47711	259,75	Trafo BT	Estação Transformadora
1851	383	3	2026	13088	TAM02	TAM	0028210499	1	3	08/03/2026 07:38:35	08/03/2026 17:00:00	Interna-Não programada-Próprias do sistema-Falha de material ou equipamento	220	8	47711	74,86	Trafo BT	Estação Transformadora
1852	383	3	2026	13088	TAM02	TAM	0028212293	1	3	09/03/2026 07:55:14	09/03/2026 14:51:11	Interna-Não programada-Próprias do sistema-Falha de material ou equipamento	220	1	47711	6,93	Trafo BT	Estação Transformadora
1853	383	3	2026	13088	TAM02	TAM	0028212849	1	3	09/03/2026 08:32:44	09/03/2026 16:03:00	Interna-Não programada-Próprias do sistema-Falha de material ou equipamento	220	1	47711	7,50	Trafo BT	Estação Transformadora
1854	383	3	2026	13088	TAM02	TAM	0028219235	1	3	09/03/2026 16:17:12	10/03/2026 10:48:31	Interna-Não programada-Próprias do sistema-Falha de material ou equipamento	220	4	47711	74,09	Trafo BT	Estação Transformadora
1855	383	3	2026	13088	TAM02	TAM	0028221791	1	3	08/03/2026 21:59:58	09/03/2026 23:57:00	Interna-Não programada-Próprias do sistema-Falha de material ou equipamento	220	4	47711	103,80	Trafo BT	Estação Transformadora
1856	383	3	2026	13088	TAM02	TAM	0028221791	1	3	09/03/2026 23:35:00	09/03/2026 23:57:00	Interna-Não programada-Próprias do sistema-Falha de material ou equipamento	220	90	47711	33,00		
1857	383	3	2026	13088	TAM02	TAM	0028222527	1	3	09/03/2026 21:08:33	10/03/2026 15:44:12	Interna-Não programada-Próprias do sistema-Falha de material ou equipamento	220	4	47711	74,38	Trafo BT	Estação Transformadora
1858	383	3	2026	13088	TAM02	TAM	0028225807	1	3	10/03/2026 09:56:54	10/03/2026 23:47:07	Interna-Não programada-Próprias do sistema-Falha de material ou equipamento	220	1	47711	13,84	Trafo BT	Estação Transformadora
1859	383	3	2026	13088	TAM02	TAM	0028225807	1	3	10/03/2026 15:05:00	10/03/2026 23:47:07	Interna-Não programada-Próprias do sistema-Falha de material ou equipamento	220	37	47711	321,97		
1860	383	3	2026	13088	TAM02	TAM	0028228567	1	3	10/03/2026 14:13:44	12/03/2026 00:34:51	Interna-Não programada-Próprias do sistema-Falha de material ou equipamento	220	3	47711	103,06	Trafo BT	Estação Transformadora
1861	383	3	2026	13088	TAM02	TAM	0028233477	1	3	09/03/2026 18:23:13	11/03/2026 06:16:29	Interna-Não programada-Próprias do sistema-Falha de material ou equipamento	220	3	47711	107,66	Trafo BT	Estação Transformadora
1862	383	3	2026	13088	TAM02	TAM	8403477580	1	3	07/03/2026 17:48:04	08/03/2026 02:00:14	Interna-Não programada-Próprias do sistema-Falha de material ou equipamento	15000	96	47711	787,47	Religador	Religadora Automática
1863	383	3	2026	13088	TAM02	TAM	8403477580	1	3	07/03/2026 17:48:04	08/03/2026 02:00:14	Interna-Não programada-Próprias do sistema-Falha de material ou equipamento	15000	182	47711	1.492,91	Religador	Religadora Automática
1864	383	3	2026	13088	TAM02	TAM	8403477580	1	3	07/03/2026 17:48:04	08/03/2026 02:27:50	Interna-Não programada-Próprias do sistema-Falha de material ou equipamento	15000	78	47711	675,70	Religador	Religadora Automática
1865	383	3	2026	13088	TAM02	TAM	8403477580	1	3	07/03/2026 17:48:04	08/03/2026 02:28:15	Interna-Não programada-Próprias do sistema-Falha de material ou equipamento	15000	6054	47711	52.485,50	DS_MAN_LS	Religadora Automática
1866	383	3	2026	13088	TAM02	TAM	8403477580	1	3	07/03/2026 17:48:04	08/03/2026 01:14:59	Interna-Não programada-Próprias do sistema-Falha de material ou equipamento	15000	80	47711	755,89	Religador	Religadora Automática
1867	383	3	2026	13088	TAM02	TAM	8403477580	1	3	07/03/2026 17:48:04	08/03/2026 01:15:06	Interna-Não programada-Próprias do sistema-Falha de material ou equipamento	15000	234	47711	2.211,43	Ch. Fusível	Base Fusível
1868	383	3	2026	13088	TAM03	TAM	0028194197	1	3	07/03/2026 19:26:43	09/03/2026 03:42:00	Interna-Não programada-Próprias do sistema-Falha de material ou equipamento	15000	40	47711	1.290,19	TRAM03_MT	Juniper
1869	383	3	2026	13088	TAM03	TAM	0028196251	1	3	07/03/2026 21:22:05	08/03/2026 10:47:32	Interna-Não programada-Próprias do sistema-Falha de material ou equipamento	220	2	47711	26,85	Trafo BT	Estação Transformadora
1870	383	3	2026	13088	TAM03	TAM	0028198499	1	3	08/03/2026 05:10:47	09/03/2026 01:25:28	Interna-Não programada-Próprias do sistema-Falha de material ou equipamento	220	70	47711	1.417,13	Trafo BT	Estação Transformadora
1871	383	3	2026	13088	TAM03	TAM	0028198603	1	3	08/03/2026 05:46:43	08/03/2026 12:50:00	Interna-Não programada-Próprias do sistema-Falha de material ou equipamento	220	4	47711	28,22	Trafo BT	Estação Transformadora
1872	383	3	2026	13088	TAM03	TAM	0028199391	1	3	08/03/2026 07:24:33	08/03/2026 10:33:31	Interna-Não programada-Próprias do sistema-Falha de material ou equipamento	220	1	47711	3,15	Trafo BT	Estação Transformadora
1873	383	3	2026	13088	TAM03	TAM	0028200565	1	3	08/03/2026 10:17:36	08/03/2026 14:30:51	Interna-Não programada-Próprias do sistema-Falha de material ou equipamento	220	4	47711	16,88	Trafo BT	Estação Transformadora
1874	383	3	2026	13088	TAM03	TAM	0028211425	1	3	09/03/2026 06:38:28	10/03/2026 02:47:54	Interna-Não programada-Próprias do sistema-Falha de material ou equipamento	220	1	47711	20,16	Trafo BT	Estação Transformadora
1875	383	3	2026	13088	TAM03	TAM	0028211941	1	3	09/03/2026 07:29:00	09/03/2026 12:23:39	Interna-Não programada-Próprias do sistema-Falha de material ou equipamento	220	1	47711	4,91	Trafo BT	Estação Transformadora
1876	383	3	2026	13088	TAM03	TAM	0028214293	1	3	09/03/2026 09:56:16	09/03/2026 14:21:16	Interna-Não programada-Próprias do sistema-Falha de material ou equipamento	220	1	47711	4,42	Trafo BT	Estação Transformadora
1877	383	3	2026	13088	TAM03	TAM	0028214683	1	3	09/03/2026 10:24:45	10/03/2026 03:42:58	Interna-Não programada-Próprias do sistema-Não identificada	220	46	47711	795,97	Trafo BT	Estação Transformadora
1878	383	3	2026	13088	TAM03	TAM	0028223847	1	3	10/03/2026 06:33:00	10/03/2026 05:06:00	Interna-Não programada-Próprias do sistema-Falha de material ou equipamento	220	2	47711	6,77	Trafo BT	Estação Transformadora
1879	383	3	2026	13088	TAM03	TAM	0028223997	1	3	10/03/2026 06:58:00	11/03/2026 17:20:00	Interna-Não programada-Próprias do sistema-Falha de material ou equipamento	220	35	47711	1.202,83	Trafo BT	Estação Transformadora
1880	383	3	2026	13088	TAM03	TAM	0028224893	1	3	10/03/2026 08:37:36	11/03/2026 06:15:00	Interna-Não programada-Próprias do sistema-Falha de material ou equipamento	220	2	47711	43,25	Trafo BT	Estação Transformadora
1881	383	3	2026	13088	TAM03	TAM	0028224899	1	3	10/03/2026 08:38:16	10/03/2026 17:01:28	Interna-Não programada-Próprias do sistema-Falha de material ou equipamento	220	52	47711	436,11	Trafo BT	Estação Transformadora
1882	383	3	2026	13088	TAM03	TAM	0028225851	1	3	10/03/2026 10:01:06	10/03/2026 16:11:24	Interna-Não programada-Próprias do sistema-Falha de material ou equipamento	220	1	47711	6,17	Trafo BT	Estação Transformadora
1883	383	3	2026	13088	TAM03	TAM	0028230677	1	3	10/03/2026 17:32:13	11/03/2026 16:31:27	Interna-Não programada-Próprias do sistema-Falha de material ou equipamento	220	2	47711	45,97	Trafo BT	Estação Transformadora
1884	383	3	2026	13088	TAM03	TAM	8403479912	1	3	10/03/2026 02:54:42	10/03/2026 03:00:24	Interna-Não programada-Próprias do sistema-Falha de material ou equipamento	15000	1213	47711	115,24	Chave Faca	Chave Unipolar
1885	383	3	2026	13088	TAM04	TAM	0028208209	1	3	08/03/2026 19:15:51	10/03/2026 01:00:00	Interna-Não programada-Próprias do sistema-Não identificada	220	5	47711	146,68	Trafo BT	Estação Transformadora
1886	383	3	2026	13088	TAM04	TAM	0028223921	1	3	10/03/2026 06:43:40	11/03/2026 13:50:00	Interna-Não programada-Próprias do sistema-Falha de material ou equipamento	220	5	47711	155,53	Trafo BT	Estação Transformadora
1887	383	3	2026	13088	TAM04	TAM	0028225169	1	3	10/03/2026 09:01:09	11/03/2026 11:54:47	Interna-Não programada-Próprias do sistema-Não identificada	220	5	47711	134,47	Trafo BT	Estação Transformadora
1888	383	3	2026	13088	TAM04	TAM	8403479444	1	3	09/03/2026 16:07:01	10/03/2026 14:29:21	Interna-Não programada-Próprias do sistema-Falha de material ou equipamento	15000	1	47711	22,37	Ch. Fusível	Base Fusível
1889	383	3	2026	13088	TAM05	TAM	0028191591	1	3	07/03/2026 18:17:49	08/03/2026 05:25:00	Interna-Não programada-Meio ambiente-Descarga Atmosférica	15000	152	47711	1.690,20	Ch. Fusível	Base Fusível
1890	383	3	2026	13088	TAM05	TAM	0028194251	1	3	07/03/2026 18:05:50	08/03/2026 11:50:00	Interna-Não programada-Próprias do sistema-Falha de material ou equipamento	15000	135	47711	2.394,37	Ch. Fusível	Base Fusível
1891	383	3	2026	13088	TAM05	TAM	0028199507	1	3	08/03/2026 07:33:00	08/03/2026 23:20:00	Interna-Não programada-Próprias do sistema-Falha de material ou equipamento	220	13	47711	194,35	Trafo BT	Estação Transformadora
1892	383	3	2026	13088	TAM05	TAM	0028203509	1	3	08/03/2026 12:35:00	08/03/2026 22:16:00	Interna-Não programada-Próprias do sistema-Falha de material ou equipamento	220	2	47711	19,37	Trafo BT	Estação Transformadora
1893	383	3	2026	13088	TAM05	TAM	0028203509	1	3	08/03/2026 21:10:00	08/03/2026 22:16:00	Interna-Não programada-Próprias do sistema-Falha de material ou equipamento	220	19	47711	20,90		</

Item	Agente	és. Competên	o. Competê	Código Conjunto	Alimentador	Subestação	Número Ordem Interrupção	Tipo Interru	Cód Motivo Expurgo	Data Hora Início Interrupção	Data Hora Restabilização	Fato Gerador	Nível Tensão	Qtd Consumidoras Atingidas	Núm Consumidores Conjunto	OH	Dispositivo	Elemento Resp.
1945	383	3	2026	13088	TAM10	TAM	BA03479506	1	3	09/03/2026 16:34:20	09/03/2026 16:37:33	Interna-Não programada-Próprias do sistema-Falha de material ou equipamento	15000	2413	47711	129,36	DS_MAN_LS	Religadora Automática
1946	383	3	2026	13088	TAM10	TAM	BA03479506	1	3	09/03/2026 16:34:20	09/03/2026 16:39:24	Interna-Não programada-Próprias do sistema-Falha de material ou equipamento	15000	12	47711	1,01	DS_MAN_EST	Disjuntor Média
1947	383	3	2026	13088	TAM10	TAM	BA03479506	1	3	09/03/2026 16:41:22	10/03/2026 15:19:33	Interna-Não programada-Próprias do sistema-Falha de material ou equipamento	15000	199	47711	4.504,64	Chave Faca	Chave Unipolar
1948	383	3	2026	13088	TAM11	TAM	0028194315	1	3	07/03/2026 19:29:37	08/03/2026 08:15:00	Interna-Não programada-Próprias do sistema-Falha de material ou equipamento	220	2	47711	25,51	Trafo BT	Estação Transformadora
1949	383	3	2026	13088	TAM11	TAM	0028213347	1	3	09/03/2026 09:02:58	09/03/2026 13:19:03	Interna-Não programada-Próprias do sistema-Falha de material ou equipamento	220	1	47711	4,27	Trafo BT	Estação Transformadora
1950	383	3	2026	13088	TAM12	TAM	BA03478208	1	3	08/03/2026 09:48:01	08/03/2026 12:12:13	Interna-Não programada-Próprias do sistema-Desligamento para manutenção emergencial	15000	179	47711	430,20	Chave Faca	Chave Unipolar
1951	383	3	2026	13089	TAG01	TAG	0028191519	1	3	07/03/2026 18:16:36	08/03/2026 11:34:06	Interna-Não programada-Meio ambiente-Árvore ou Vegetação	15000	141	12329	2.438,12	Ch. Fusível	Base Fusível
1952	383	3	2026	13089	TAG03	TAG	0028192433	1	3	07/03/2026 18:37:56	08/03/2026 12:38:00	Interna-Não programada-Meio ambiente-Árvore ou Vegetação	15000	40	12329	720,04	Ch. Fusível	Base Fusível
1953	383	3	2026	13089	TAG03	TAG	0028199761	1	3	08/03/2026 07:53:42	09/03/2026 13:05:00	Interna-Não programada-Próprias do sistema-Falha de material ou equipamento	220	2	12329	58,38	Trafo BT	Estação Transformadora
1954	383	3	2026	13089	TAG03	TAG	0028211373	1	3	09/03/2026 08:54:37	10/03/2026 14:35:00	Interna-Não programada-Próprias do sistema-Falha de material ou equipamento	220	15	12329	445,10	Trafo BT	Estação Transformadora
1955	383	3	2026	13089	TAG03	TAG	0028216435	1	3	09/03/2026 12:34:47	11/03/2026 16:07:00	Interna-Não programada-Meio ambiente-Árvore ou Vegetação	15000	4	12329	206,15	Ch. Fusível	Base Fusível
1956	383	3	2026	13093	VP01	VP	0028193531	1	3	07/03/2026 19:08:33	07/03/2026 20:50:00	Interna-Não programada-Meio ambiente-Descarga Atmosférica	15000	217	50582	366,91	Ch. Fusível	Base Fusível
1957	383	3	2026	13093	VP01	VP	0028196387	1	3	07/03/2026 21:32:44	08/03/2026 04:30:00	Interna-Não programada-Meio ambiente-Árvore ou Vegetação	15000	217	50582	1.509,11	Ch. Fusível	Base Fusível
1958	383	3	2026	13093	VP01	VP	0028200337	1	3	08/03/2026 08:36:26	09/03/2026 09:35:00	Interna-Não programada-Próprias do sistema-Não identificada	220	7	50582	174,83	Trafo BT	Estação Transformadora
1959	383	3	2026	13093	VP01	VP	0028200337	1	3	09/03/2026 09:05:00	09/03/2026 09:35:00	Interna-Não programada-Próprias do sistema-Não identificada	220	41	50582	20,50		
1960	383	3	2026	13093	VP01	VP	BA03478180	1	3	08/03/2026 08:47:26	08/03/2026 08:53:18	Interna-Não programada-Próprias do sistema-Não identificada	15000	1095	50582	107,07	Religador	Religadora Automática
1961	383	3	2026	13093	VP02	VP	0028190641	1	3	07/03/2026 17:41:51	08/03/2026 10:54:00	Interna-Não programada-Próprias do sistema-Falha de material ou equipamento	220	1	50582	17,20	Trafo BT	Estação Transformadora
1962	383	3	2026	13093	VP02	VP	0028190643	1	3	07/03/2026 17:53:20	07/03/2026 22:19:29	Interna-Não programada-Meio ambiente-Árvore ou Vegetação	15000	186	50582	825,07	Ch. Fusível	Base Fusível
1963	383	3	2026	13093	VP02	VP	0028192243	1	3	07/03/2026 18:33:43	07/03/2026 21:53:00	Interna-Não programada-Meio ambiente-Descarga Atmosférica	15000	198	50582	657,64	Ch. Fusível	Base Fusível
1964	383	3	2026	13093	VP02	VP	0028192797	1	3	07/03/2026 18:47:01	07/03/2026 22:40:24	Interna-Não programada-Meio ambiente-Árvore ou Vegetação	15000	141	50582	548,45	Ch. Fusível	Base Fusível
1965	383	3	2026	13093	VP02	VP	0028192797	1	3	07/03/2026 22:30:14	07/03/2026 22:40:24	Interna-Não programada-Meio ambiente-Árvore ou Vegetação	15000	2	50582	0,34		
1966	383	3	2026	13093	VP02	VP	0028197193	1	3	07/03/2026 22:50:54	08/03/2026 05:57:00	Interna-Não programada-Meio ambiente-Descarga Atmosférica	15000	124	50582	880,61	Ch. Fusível	Base Fusível
1967	383	3	2026	13093	VP02	VP	0028197193	1	3	08/03/2026 05:41:49	08/03/2026 05:57:00	Interna-Não programada-Meio ambiente-Descarga Atmosférica	15000	6	50582	1,52		
1968	383	3	2026	13093	VP02	VP	0028198981	1	3	08/03/2026 06:39:16	08/03/2026 11:00:00	Interna-Não programada-Próprias do sistema-Não identificada	15000	130	50582	564,92	Ch. Fusível	Base Fusível
1969	383	3	2026	13093	VP02	VP	0028205693	1	3	08/03/2026 17:39:31	09/03/2026 05:10:00	Interna-Não programada-Próprias do sistema-Não identificada	15000	3	50582	34,52	Ch. Fusível	Base Fusível
1970	383	3	2026	13093	VP02	VP	0028210909	1	3	09/03/2026 04:11:45	09/03/2026 11:50:00		15000	130	50582	992,88	Ch. Fusível	Base Fusível
1971	383	3	2026	13093	VP02	VP	0028211515	1	3	09/03/2026 06:50:03	09/03/2026 20:10:00		15000	143	50582	1.920,85	Ch. Fusível	Base Fusível
1972	383	3	2026	13093	VP02	VP	0028211989	1	3	09/03/2026 07:33:08	10/03/2026 12:25:43		220	3	50582	86,63	Trafo BT	Estação Transformadora
1973	383	3	2026	13093	VP02	VP	0028212047	1	3	09/03/2026 07:37:58	09/03/2026 11:44:33		220	1	50582	4,11	Trafo BT	Estação Transformadora
1974	383	3	2026	13093	VP02	VP	0028212385	1	3	09/03/2026 08:00:52	10/03/2026 08:27:40		220	1	50582	24,45	Trafo BT	Estação Transformadora
1975	383	3	2026	13093	VP02	VP	BA03478156	1	3	08/03/2026 08:01:56	08/03/2026 08:06:58	Interna-Não programada-Próprias do sistema-Falha de material ou equipamento	15000	976	50582	81,88	DS_MAN_EST	Disjuntor Média
1976	383	3	2026	13093	VP02	VP	BA03478156	1	3	08/03/2026 08:01:56	08/03/2026 08:07:49	Interna-Não programada-Próprias do sistema-Falha de material ou equipamento	15000	2051	50582	103,06	DS_MAN_EST	Disjuntor Média
1977	383	3	2026	13093	VP02	VP	BA03478156	1	3	08/03/2026 08:01:56	08/03/2026 08:49:26	Interna-Não programada-Próprias do sistema-Falha de material ou equipamento	15000	251	50582	449,71	Religador	Religadora Automática
1978	383	3	2026	13093	VP02	VP	BA03478156	1	3	08/03/2026 08:01:56	08/03/2026 15:04:56	Interna-Não programada-Próprias do sistema-Falha de material ou equipamento	15000	38	50582	267,90	DS_MAN_LS	Religadora Automática
1979	383	3	2026	13093	VP02	VP	BA03478156	1	3	08/03/2026 08:14:29	08/03/2026 08:49:26	Interna-Não programada-Próprias do sistema-Falha de material ou equipamento	15000	491	50582	286,01	Religador	Religadora Automática
1980	383	3	2026	13093	VP02	VP	BA03478156	1	3	08/03/2026 10:05:59	08/03/2026 10:24:41	Interna-Não programada-Próprias do sistema-Falha de material ou equipamento	15000	491	50582	153,03	DS_MAN_LS	Religadora Automática
1981	383	3	2026	13093	VP02	VP	BA03478156	1	3	08/03/2026 10:05:59	08/03/2026 15:06:39	Interna-Não programada-Próprias do sistema-Falha de material ou equipamento	15000	251	50582	1.257,79	DS_MAN_EST	Disjuntor Média
1982	383	3	2026	13093	VP02	VP	BA03478576	1	3	09/03/2026 07:19:00	09/03/2026 08:40:00		15000	80	50582	108,00	Ch. Fusível	Base Fusível
1983	383	3	2026	13093	VP03	VP	0028196435	1	3	07/03/2026 21:38:09	08/03/2026 10:30:00	Interna-Não programada-Meio ambiente-Árvore ou Vegetação	15000	20	50582	297,28	Ch. Fusível	Base Fusível
1984	383	3	2026	13093	VP03	VP	0028196435	1	3	07/03/2026 21:38:09	08/03/2026 10:49:00	Interna-Não programada-Meio ambiente-Árvore ou Vegetação	15000	43	50582	566,78	Ch. Fusível	Base Fusível
1985	383	3	2026	13093	VP03	VP	0028197201	1	3	08/03/2026 00:37:38	08/03/2026 11:18:00	Interna-Não programada-Meio ambiente-Árvore ou Vegetação	15000	86	50582	917,86	Ch. Fusível	Base Fusível
1986	383	3	2026	13093	VP03	VP	0028200547	1	3	08/03/2026 17:14:31	09/03/2026 14:07:00	Interna-Não programada-Meio ambiente-Árvore ou Vegetação	15000	11	50582	229,62	Trafo BT	Base Fusível
1987	383	3	2026	13093	VP03	VP	0028200637	1	3	08/03/2026 17:32:10	10/03/2026 08:31:17	Interna-Não programada-Próprias do sistema-Falha de material ou equipamento	220	1	50582	38,99	Trafo BT	Estação Transformadora
1988	383	3	2026	13093	VP03	VP	0028212013	1	3	09/03/2026 07:34:24	09/03/2026 10:37:56		220	2	50582	6,12	Trafo BT	Estação Transformadora
1989	383	3	2026	13093	VP03	VP	0028212657	1	3	09/03/2026 08:20:01	10/03/2026 19:25:54		220	1	50582	35,10	Trafo BT	Estação Transformadora
1990	383	3	2026	13093	VP03	VP	BA03477598	1	3	07/03/2026 17:51:00	07/03/2026 19:44:37	Interna-Não programada-Meio ambiente-Descarga Atmosférica	15000	1004	50582	1.901,19	Religador	Religadora Automática
1991	383	3	2026	13093	VP03	VP	BA03479342	1	3	09/03/2026 14:26:46	09/03/2026 15:13:00		15000	2	50582	1,54		
1992	383	3	2026	13093	VP05	VP	0028193325	1	3	07/03/2026 19:02:29	08/03/2026 14:38:01	Interna-Não programada-Próprias do sistema-Falha de material ou equipamento	15000	86	50582	1.684,93	FUSIBLE_LS	Base Fusível
1993	383	3	2026	13093	VP05	VP	0028193325	1	3	07/03/2026 19:02:29	09/03/2026 16:47:34	Interna-Não programada-Próprias do sistema-Falha de material ou equipamento	15000	10	50582	475,51	FUSIBLE_LS	Base Fusível
1994	383	3	2026	13093	VP05	VP	0028193533	1	3	07/03/2026 19:08:41	08/03/2026 09:03:00	Interna-Não programada-Meio ambiente-Árvore ou Vegetação	15000	78	50582	1.084,61	Ch. Fusível	Base Fusível
1995	383	3	2026	13093	VP05	VP	0028193565	1	3	07/03/2026 19:09:35	08/03/2026 09:40:00	Interna-Não programada-Meio ambiente-Árvore ou Vegetação	15000	84	50582	1.218,58	Ch. Fusível	Base Fusível
1996	383	3	2026	13093	VP05	VP	0028195731	1	3	07/03/2026 20:42:04	08/03/2026 11:03:08	Interna-Não programada-Próprias do sistema-Falha de material ou equipamento	220	1	50582	14,35	Trafo BT	Estação Transformadora
1997	383	3	2026	13093	VP05	VP	00											

Item	Agente	és. Competên	o. Competê	Código Conjunto	Alimentador	Subestação	Número Ordem Interrupção	Tipo Interru	Cód Motivo Expurgo	Data Hora Início Interrupção	Data Hora Restituição	Fato Gerador	Nível Tensão	Qtd Consumidoras Atingidas	Núm Consumidores Conjunto	OH	Dispositivo	Elemento Resp.
2053	383	3	2026	13093	VDP09	VCP	0028191645	1	3	07/03/2026 18:18:42	08/03/2026 02:27:59	Interna-Não programada-Meio ambiente-Árvore ou Vegetação	15000	56	50582	456,66	Ch. Fusível	Base Fusível
2054	383	3	2026	13093	VDP09	VCP	0028208011	1	3	08/03/2026 18:55:36	09/03/2026 01:25:00	Interna-Não programada-Meio ambiente-Árvore ou Vegetação	15000	35	50582	227,15	Ch. Fusível	Base Fusível
2055	383	3	2026	13093	VDP09	VCP	0028213841	1	3	09/03/2026 09:29:08	10/03/2026 11:20:00	Interna-Não programada-Meio ambiente-Árvore ou Vegetação	15000	17	50582	439,41	Ch. Fusível	Base Fusível
2056	383	3	2026	13093	VDP09	VCP	0028214977	1	3	09/03/2026 10:47:34	10/03/2026 12:30:00	Interna-Não programada-Meio ambiente-Árvore ou Vegetação	15000	34	50582	874,05	Ch. Fusível	Base Fusível
2057	383	3	2026	13093	VDP09	VCP	8A03477624	1	3	07/03/2026 17:56:27	08/03/2026 06:23:01	Interna-Não programada-Meio ambiente-Árvore ou Vegetação	15000	142	50582	1.766,87	Religador	Religadora Automática
2058	383	3	2026	13093	VDP09	VCP	8A03477624	1	3	08/03/2026 09:02:21	08/03/2026 09:39:28	Interna-Não programada-Meio ambiente-Árvore ou Vegetação	15000	56	50582	34,64	Religador	Religadora Automática
2059	383	3	2026	13093	VDP09	VCP	8A03477624	1	3	08/03/2026 09:02:21	08/03/2026 12:31:19	Interna-Não programada-Meio ambiente-Árvore ou Vegetação	15000	86	50582	299,52	Religador	Religadora Automática
2060	383	3	2026	13093	VDP10	VCP	0028198871	1	3	07/03/2026 17:58:59	08/03/2026 10:15:00	Interna-Não programada-Meio ambiente-Árvore ou Vegetação	15000	50	50582	813,35	Ch. Fusível	Base Fusível
2061	383	3	2026	13093	VDP10	VCP	0028201277	1	3	08/03/2026 09:51:29	08/03/2026 11:50:00	Interna-Não programada-Próprias do sistema-Não identificada	15000	6	50582	11,85	Ch. Fusível	Base Fusível
2062	383	3	2026	13093	VDP10	VCP	0028208769	1	3	08/03/2026 11:22:16	09/03/2026 10:14:59	Interna-Não programada-Meio ambiente-Descarga Atmosférica	15000	19	50582	434,69	Ch. Fusível	Base Fusível
2063	383	3	2026	13093	VDP10	VCP	0028208769	1	3	09/03/2026 09:59:38	09/03/2026 10:14:59	Interna-Não programada-Meio ambiente-Descarga Atmosférica	15000	14	50582	3,58	Ch. Fusível	Base Fusível
2064	383	3	2026	13093	VDP10	VCP	0028209209	1	3	08/03/2026 21:08:11	09/03/2026 12:10:00	Interna-Não programada-Próprias do sistema-Não identificada	15000	22	50582	330,67	Ch. Fusível	Base Fusível
2065	383	3	2026	13093	VDP10	VCP	0028209985	1	3	08/03/2026 23:21:55	09/03/2026 12:00:00	Interna-Não programada-Próprias do sistema-Falha de material ou equipamento	220	1	50582	12,63	Trafo BT	Estação Transformadora
2066	383	3	2026	13093	VDP10	VCP	0028217931	1	3	09/03/2026 14:32:08	09/03/2026 15:25:48	Interna-Não programada-Próprias do sistema-Falha de material ou equipamento	220	3	50582	2,68	Trafo BT	Estação Transformadora
2067	383	3	2026	13093	VDP10	VCP	0028218681	1	3	09/03/2026 15:34:14	10/03/2026 05:16:42	Interna-Não programada-Próprias do sistema-Falha de material ou equipamento	220	22	50582	301,57	Trafo BT	Estação Transformadora
2068	383	3	2026	13093	VDP10	VCP	0028220357	1	3	09/03/2026 17:55:14	11/03/2026 01:08:30	Interna-Não programada-Próprias do sistema-Falha de material ou equipamento	220	8	50582	249,77	Trafo BT	Estação Transformadora
2069	383	3	2026	13093	VDP10	VCP	0028220423	1	3	09/03/2026 18:04:19	10/03/2026 12:10:29	Interna-Não programada-Próprias do sistema-Falha de material ou equipamento	220	2	50582	36,21	Trafo BT	Estação Transformadora
2070	383	3	2026	13093	VDP11	VCP	0028200543	1	3	08/03/2026 08:51:02	08/03/2026 11:40:00	Interna-Não programada-Meio ambiente-Árvore ou Vegetação	15000	131	50582	368,91	Ch. Fusível	Base Fusível
2071	383	3	2026	13093	VDP11	VCP	0028200543	1	3	08/03/2026 10:50:00	08/03/2026 11:40:00	Interna-Não programada-Meio ambiente-Árvore ou Vegetação	15000	16	50582	13,33	Ch. Fusível	Base Fusível
2072	383	3	2026	13093	VDP12	VCP	0028191747	1	3	07/03/2026 18:20:50	08/03/2026 00:00:00	Interna-Não programada-Meio ambiente-Árvore ou Vegetação	15000	103	50582	582,24	Ch. Fusível	Base Fusível
2073	383	3	2026	13093	VDP12	VCP	0028193359	1	3	07/03/2026 18:59:17	08/03/2026 13:30:00	Interna-Não programada-Próprias do sistema-Não identificada	15000	1	50582	18,51	Ch. Fusível	Base Fusível
2074	383	3	2026	13093	VDP12	VCP	0028199015	1	3	08/03/2026 06:42:19	08/03/2026 13:43:01	Interna-Não programada-Meio ambiente-Descarga Atmosférica	15000	26	50582	182,30	Ch. Fusível	Base Fusível
2075	383	3	2026	13093	VDP12	VCP	0028200075	1	3	08/03/2026 08:18:20	08/03/2026 12:20:00	Interna-Não programada-Meio ambiente-Árvore ou Vegetação	15000	12	50582	48,33	FUSÍVEL_LS	Base Fusível
2076	383	3	2026	13093	VDP12	VCP	0028200967	1	3	07/03/2026 18:38:00	08/03/2026 14:00:00	Interna-Não programada-Meio ambiente-Árvore ou Vegetação	15000	29	50582	561,63	Ch. Fusível	Base Fusível
2077	383	3	2026	13093	VDP12	VCP	0028208975	1	3	08/03/2026 20:42:30	09/03/2026 09:21:16	Interna-Não programada-Próprias do sistema-Falha de material ou equipamento	220	1	50582	12,65	Trafo BT	Estação Transformadora
2078	383	3	2026	13093	VDP12	VCP	0028209583	1	3	08/03/2026 22:08:37	09/03/2026 10:34:17	Interna-Não programada-Próprias do sistema-Falha de material ou equipamento	220	1	50582	12,43	Trafo BT	Estação Transformadora
2079	383	3	2026	13093	VDP12	VCP	0028212259	1	3	09/03/2026 07:53:08	09/03/2026 13:46:00	Interna-Não programada-Próprias do sistema-Falha de material ou equipamento	15000	12	50582	70,57	FUSÍVEL_LS	Base Fusível
2080	383	3	2026	13093	VDP12	VCP	0028216445	1	3	09/03/2026 12:35:37	09/03/2026 16:30:00	Interna-Não programada-Próprias do sistema-Falha de material ou equipamento	15000	17	50582	66,41	Ch. Fusível	Base Fusível
2081	383	3	2026	13093	VDP12	VCP	0028221141	1	3	09/03/2026 18:02:21	10/03/2026 18:08:00	Interna-Não programada-Próprias do sistema-Falha de material ou equipamento	220	2	50582	46,19	Trafo BT	Estação Transformadora
2082	383	3	2026	13093	VDP12	VCP	8A03477876	1	3	07/03/2026 18:36:50	07/03/2026 18:48:03	Interna-Não programada-Próprias do sistema-Não identificada	15000	283	50582	52,91	Religador	Religadora Automática
2083	383	3	2026	13093	VDP12	VCP	8A03477876	1	3	07/03/2026 18:36:50	07/03/2026 18:49:34	Interna-Não programada-Próprias do sistema-Não identificada	15000	343	50582	72,79	Religador	Religadora Automática
2084	383	3	2026	13093	VDP12	VCP	8A03478156	1	3	08/03/2026 08:01:56	08/03/2026 08:07:49	Interna-Não programada-Próprias do sistema-Falha de material ou equipamento	15000	903	50582	88,54	DE_MAN_EST	Disjuntor Média
2085	383	3	2026	13093	VDP12	VCP	8A03478824	1	3	08/03/2026 16:22:00	08/03/2026 20:15:00	Interna-Não programada-Próprias do sistema-Não identificada	15000	884	50582	3.432,87	Religador	Religadora Automática
2086	383	3	2026	13098	VPA01	VPA	0028189139	1	3	07/03/2026 14:37:15	08/03/2026 18:40:24	Interna-Não programada-Meio ambiente-Descarga Atmosférica	220	3	28171	12,16	Trafo BT	Estação Transformadora
2087	383	3	2026	13098	VPA01	VPA	0028196233	1	3	07/03/2026 21:20:39	08/03/2026 06:47:00	Interna-Não programada-Meio ambiente-Descarga Atmosférica	15000	7	28171	66,07	Ch. Fusível	Base Fusível
2088	383	3	2026	13098	VPA01	VPA	0028196543	1	3	07/03/2026 21:45:26	08/03/2026 03:37:00	Interna-Não programada-Meio ambiente-Descarga Atmosférica	15000	11	28171	64,45	Ch. Fusível	Base Fusível
2089	383	3	2026	13098	VPA01	VPA	0028198947	1	3	08/03/2026 06:33:12	08/03/2026 19:20:00	Interna-Não programada-Meio ambiente-Descarga Atmosférica	15000	80	28171	1.022,40	FUSÍVEL_LS	Base Fusível
2090	383	3	2026	13098	VPA01	VPA	0028198947	1	3	08/03/2026 06:33:12	08/03/2026 19:35:00	Interna-Não programada-Meio ambiente-Descarga Atmosférica	15000	3	28171	39,09	FUSÍVEL_LS	Base Fusível
2091	383	3	2026	13098	VPA01	VPA	0028199257	1	3	08/03/2026 07:07:01	08/03/2026 09:57:00	Interna-Não programada-Meio ambiente-Descarga Atmosférica	15000	31	28171	87,82	FUSÍVEL_LS	Base Fusível
2092	383	3	2026	13098	VPA01	VPA	0028199539	1	3	08/03/2026 07:36:29	08/03/2026 12:00:00	Interna-Não programada-Meio ambiente-Descarga Atmosférica	15000	40	28171	175,68	FUSÍVEL_LS	Base Fusível
2093	383	3	2026	13098	VPA01	VPA	0028200593	1	3	08/03/2026 08:54:48	08/03/2026 14:33:02	Interna-Não programada-Meio ambiente-Descarga Atmosférica	15000	31	28171	174,75	FUSÍVEL_LS	Base Fusível
2094	383	3	2026	13098	VPA01	VPA	0028203945	1	3	08/03/2026 13:20:10	08/03/2026 18:00:00	Interna-Não programada-Meio ambiente-Descarga Atmosférica	15000	13	28171	60,63	Ch. Fusível	Base Fusível
2095	383	3	2026	13098	VPA01	VPA	0028204421	1	3	08/03/2026 14:11:21	08/03/2026 12:15:00	Interna-Não programada-Meio ambiente-Árvore ou Vegetação	15000	96	28171	2.117,84	DE_MAN_LS	Religadora Automática
2096	383	3	2026	13098	VPA01	VPA	0028204715	1	3	08/03/2026 14:51:15	09/03/2026 11:48:00	Interna-Não programada-Meio ambiente-Descarga Atmosférica	15000	2	28171	41,89	Ch. Fusível	Base Fusível
2097	383	3	2026	13098	VPA01	VPA	0028204963	1	3	08/03/2026 15:13:58	09/03/2026 06:57:00	Interna-Não programada-Meio ambiente-Descarga Atmosférica	15000	27	28171	424,37	FUSÍVEL_LS	Base Fusível
2098	383	3	2026	13098	VPA01	VPA	0028205773	1	3	08/03/2026 16:18:47	08/03/2026 19:35:00	Interna-Não programada-Meio ambiente-Descarga Atmosférica	15000	1	28171	3,27	Ch. Fusível	Base Fusível
2099	383	3	2026	13098	VPA01	VPA	0028206363	1	3	08/03/2026 17:03:31	09/03/2026 12:40:00	Interna-Não programada-Meio ambiente-Descarga Atmosférica	220	1	28171	19,61	Trafo BT	Estação Transformadora
2100	383	3	2026	13098	VPA01	VPA	0028207597	1	3	08/03/2026 18:26:08	09/03/2026 12:30:00	Interna-Não programada-Meio ambiente-Descarga Atmosférica	15000	68	28171	1.228,38	Ch. Fusível	Base Fusível
2101	383	3	2026	13098	VPA01	VPA	0028209189	1	3	08/03/2026 21:07:25	09/03/2026 04:11:00	Interna-Não programada-Meio ambiente-Descarga Atmosférica	15000	3	28171	21,18	Ch. Fusível	Base Fusível
2102	383	3	2026	13098	VPA01	VPA	0028209493	1	3	08/03/2026 21:58:13	09/03/2026 10:54:00	Interna-Não programada-Meio ambiente-Descarga Atmosférica	220	2	28171	25,86	Trafo BT	Estação Transformadora
2103	383	3	2026	13098	VPA01	VPA	0028210967	1	3	09/03/2026 04:42:29	09/03/2026 11:10:00	Interna-Não programada-Meio ambiente-Descarga Atmosférica	15000	1	28171	6,46	Ch. Fusível	Base Fusível
2104	383	3	2026	13098	VPA01	VPA	0028211029	1	3	09/03/2026 05:23:21	09/03/2026 13:08:00	Interna-Não programada-Próprias do sistema-Falha de material ou equipamento	15000	79	28171	611,79	FUSÍVEL_LS	Base Fusível
2105	383	3	2026	13098	VPA01	VPA	0028211487	1	3	09/03/2026 06:44:53	09/03/2026 13:15:00	Interna-Não programada-Meio ambiente-Descarga Atmosférica	15000	9	28171	58,52	Ch. Fusível	Base Fusível
2106	383	3	2026	13098	VPA01	VPA	0028211967	1	3	09/03/2026 07:30:56	09/03/2026 11:27:00	Interna-Não programada-Meio ambiente-Descarga Atmosférica	220	1	28171	3,93	Trafo BT	Estação Transformadora
2107	383	3	2026	13098	VPA01	VPA	0028212143	1	3	09/03/2026 07:43:56	09/03/2026 12:55:17	Interna-Não programada-Meio ambiente-Descarga Atmosférica	15000	12	28171	62,27	FUSÍVEL_LS	Base Fusível
2108	383	3	2026	13098	VPA01	VPA	0028213771	1	3	09/03/2026 09:25:38	09/03/2026 15:25:00	Interna-Não programada-Meio ambiente-Descarga Atmosférica	220	3	28171	17,97	Trafo BT	Estação Transformadora
2109	383	3	2026	13098	VPA01	VPA	0028216317	1	3	09/03/2026 12:25:36	10/03/2026 09:46:00	Interna-Não programada-Meio ambiente-Árvore ou Vegetação	15000	6	2			

Item	Agente	és. Competên	a. Composi	Código Conjunto	Alimentador	Subestação	Número Ordem Interrupção	Tipo Interu	Cód Motivo Expurgo	Data Hora Início Interrupção	Data Hora Restabilização	Fato Gerador	Nível Tensão	Qtd Consumidoras Atingidas	Núm Consumidores Conjunto	OH	Dispositivo	Elemento Resp.
2161	383	3	2026	13098	VPA01	VPA	BA03478640	1	3	08/03/2026 17:58:49	08/03/2026 23:46:17	Interna-Não programada-Próprias do sistema-Falha de material ou equipamento	15000	90	28171	521,20	Religador	Religadora Automática
2162	383	3	2026	13098	VPA01	VPA	BA03478640	1	3	08/03/2026 17:58:49	09/03/2026 05:59:42	Interna-Não programada-Próprias do sistema-Falha de material ou equipamento	15000	253	28171	1.774,72	DR_MAN_LS	Religadora Automática
2163	383	3	2026	13098	VPA01	VPA	BA03478640	1	3	08/03/2026 21:41:47	08/03/2026 23:33:25	Interna-Não programada-Próprias do sistema-Falha de material ou equipamento	15000	15	28171	12,91	Chave Faca	Chave Unipolar
2164	383	3	2026	13098	VPA01	VPA	BA03478640	1	3	08/03/2026 21:41:47	09/03/2026 01:00:22	Interna-Não programada-Próprias do sistema-Falha de material ou equipamento	15000	168	28171	556,03	DR_MAN_LS	Religadora Automática
2165	383	3	2026	13098	VPA01	VPA	BA03478640	1	3	08/03/2026 21:41:47	08/03/2026 06:58:17	Interna-Não programada-Próprias do sistema-Falha de material ou equipamento	15000	52	28171	482,30	Religador	Religadora Automática
2166	383	3	2026	13098	VPA01	VPA	BA03478640	1	3	08/03/2026 21:41:47	09/03/2026 12:49:00	Interna-Não programada-Próprias do sistema-Falha de material ou equipamento	15000	3	28171	45,36	Religador	Religadora Automática
2167	383	3	2026	13098	VPA01	VPA	BA03478640	1	3	09/03/2026 11:06:42	09/03/2026 11:05:52	Interna-Não programada-Próprias do sistema-Falha de material ou equipamento	15000	2212	28171	153,61	Religador	Religadora Automática
2168	383	3	2026	13098	VPA01	VPA	BA03478640	1	3	09/03/2026 13:53:58	09/03/2026 14:04:59	Interna-Não programada-Próprias do sistema-Falha de material ou equipamento	15000	6	28171	1,10	Religador	Religadora Automática
2169	383	3	2026	13098	VPA01	VPA	BA03478640	1	3	09/03/2026 15:55:32	09/03/2026 16:00:42	Interna-Não programada-Próprias do sistema-Falha de material ou equipamento	15000	6	28171	0,52	Religador	Religadora Automática
2170	383	3	2026	13098	VPA01	VPA	BA03478640	1	3	09/03/2026 18:52:56	09/03/2026 19:02:48	Interna-Não programada-Próprias do sistema-Falha de material ou equipamento	15000	6	28171	0,99	Religador	Religadora Automática
2171	383	3	2026	13098	VPA01	VPA	BA03480136	1	3	10/03/2026 10:44:23	10/03/2026 11:49:00	Interna-Não programada-Meio ambiente-Descarga Atmosférica	15000	11	28171	11,85	Ch. Fusível	Base Fusível
2172	383	3	2026	13098	VPA01	VPA	BA03480136	1	3	10/03/2026 11:17:00	10/03/2026 11:49:00	Interna-Não programada-Meio ambiente-Descarga Atmosférica	15000	2	28171	1,07		
2173	383	3	2026	13098	VPA01	VPA	BA03480792	1	3	11/03/2026 09:46:02	11/03/2026 12:16:35	Interna-Não programada-Próprias do sistema-Falha de material ou equipamento	15000	141	28171	494,79	Chave Faca	Chave Unipolar
2174	383	3	2026	13098	VPA01	VPA	BA03480792	1	3	11/03/2026 10:29:54	11/03/2026 11:01:14	Interna-Não programada-Próprias do sistema-Falha de material ou equipamento	15000	2256	28171	1.178,13	Religador	Religadora Automática
2175	383	3	2026	13098	VPA01	VPA	BA03480792	1	3	11/03/2026 18:42:12	11/03/2026 18:00:00	Interna-Não programada-Próprias do sistema-Falha de material ou equipamento	15000	61	28171	262,10	Religador	Religadora Automática
2176	383	3	2026	13098	VPA01	VPA	BA03480792	1	3	11/03/2026 13:42:12	11/03/2026 21:43:25	Interna-Não programada-Próprias do sistema-Falha de material ou equipamento	15000	7	28171	56,14	Ch. Fusível	Base Fusível
2177	383	3	2026	13098	VPA02	VPA	0028196215	1	3	07/03/2026 21:19:16	08/03/2026 13:25:00	Interna-Não programada-Meio ambiente-Descarga Atmosférica	220	65	28171	1.046,21	Trafo BT	Estação Transformadora
2178	383	3	2026	13098	VPA02	VPA	0028200385	1	3	08/03/2026 08:40:03	08/03/2026 20:15:00	Interna-Não programada-Meio ambiente-Descarga Atmosférica	15000	4	28171	46,33	Ch. Fusível	Base Fusível
2179	383	3	2026	13098	VPA02	VPA	0028200695	1	3	08/03/2026 09:00:40	08/03/2026 23:55:00	Interna-Não programada-Meio ambiente-Descarga Atmosférica	15000	18	28171	268,30	Ch. Fusível	Base Fusível
2180	383	3	2026	13098	VPA02	VPA	0028207143	1	3	08/03/2026 17:48:41	08/03/2026 20:25:00	Interna-Não programada-Meio ambiente-Descarga Atmosférica	15000	38	28171	99,00	Ch. Fusível	Base Fusível
2181	383	3	2026	13098	VPA02	VPA	0028207293	1	3	08/03/2026 18:01:09	09/03/2026 12:25:00	Interna-Não programada-Meio ambiente-Descarga Atmosférica	220	5	28171	91,99	Trafo BT	Estação Transformadora
2182	383	3	2026	13098	VPA02	VPA	0028207347	1	3	08/03/2026 18:06:03	09/03/2026 01:07:00	Interna-Não programada-Meio ambiente-Árvore ou Vegetação	15000	301	28171	2.111,77	Ch. Fusível	Base Fusível
2183	383	3	2026	13098	VPA02	VPA	0028207813	1	3	08/03/2026 18:42:36	09/03/2026 13:47:00	Interna-Não programada-Meio ambiente-Descarga Atmosférica	220	3	28171	57,22	Trafo BT	Estação Transformadora
2184	383	3	2026	13098	VPA02	VPA	0028207937	1	3	08/03/2026 18:50:20	08/03/2026 23:29:00	Interna-Não programada-Meio ambiente-Descarga Atmosférica	15000	11	28171	51,09	Ch. Fusível	Base Fusível
2185	383	3	2026	13098	VPA02	VPA	0028208133	1	3	08/03/2026 19:26:51	08/03/2026 20:25:00	Interna-Não programada-Meio ambiente-Descarga Atmosférica	15000	45	28171	43,61	Ch. Fusível	Base Fusível
2186	383	3	2026	13098	VPA02	VPA	0028209183	1	3	08/03/2026 21:06:03	09/03/2026 16:15:00	Interna-Não programada-Meio ambiente-Descarga Atmosférica	15000	23	28171	440,43	FUSIBLE_LS	Base Fusível
2187	383	3	2026	13098	VPA02	VPA	0028212509	1	3	09/03/2026 08:09:04	09/03/2026 15:00:00	Interna-Não programada-Próprias do sistema-Não identificada	15000	4	28171	27,40	FUSIBLE_LS	Base Fusível
2188	383	3	2026	13098	VPA02	VPA	0028213319	1	3	09/03/2026 09:02:02	09/03/2026 16:32:00	Interna-Não programada-Meio ambiente-Descarga Atmosférica	15000	6	28171	45,00	Ch. Fusível	Base Fusível
2189	383	3	2026	13098	VPA02	VPA	0028214493	1	3	09/03/2026 10:11:35	09/03/2026 18:28:00	Interna-Não programada-Meio ambiente-Descarga Atmosférica	15000	1	28171	8,27	Trafo BT	Estação Transformadora
2190	383	3	2026	13098	VPA02	VPA	0028219569	1	3	09/03/2026 16:39:26	10/03/2026 11:45:00	Interna-Não programada-Meio ambiente-Descarga Atmosférica	220	2	28171	38,19	Trafo BT	Estação Transformadora
2191	383	3	2026	13098	VPA02	VPA	0028225081	1	3	10/03/2026 08:52:17	10/03/2026 13:11:00	Interna-Não programada-Próprias do sistema-Não identificada	15000	14	28171	60,37	Ch. Fusível	Base Fusível
2192	383	3	2026	13098	VPA02	VPA	0028225191	1	3	10/03/2026 09:04:29	10/03/2026 13:11:00	Interna-Não programada-Meio ambiente-Descarga Atmosférica	220	1	28171	4,11	Trafo BT	Estação Transformadora
2193	383	3	2026	13098	VPA02	VPA	0028225583	1	3	10/03/2026 09:41:47	10/03/2026 11:44:27	Interna-Não programada-Meio ambiente-Descarga Atmosférica	220	1	28171	2,04	Trafo BT	Estação Transformadora
2194	383	3	2026	13098	VPA02	VPA	0028234233	1	3	11/03/2026 07:59:25	11/03/2026 11:50:02	Interna-Não programada-Meio ambiente-Descarga Atmosférica	220	1	28171	3,84	Trafo BT	Estação Transformadora
2195	383	3	2026	13098	VPA02	VPA	0028234989	1	3	11/03/2026 09:24:44	11/03/2026 17:27:49	Interna-Não programada-Próprias do sistema-Falha de material ou equipamento	220	1	28171	8,05	Trafo BT	Estação Transformadora
2196	383	3	2026	13098	VPA02	VPA	0028235245	1	3	11/03/2026 09:49:07	11/03/2026 17:27:27	Interna-Não programada-Próprias do sistema-Falha de material ou equipamento	220	1	28171	7,64	Trafo BT	Estação Transformadora
2197	383	3	2026	13098	VPA02	VPA	0028235451	1	3	11/03/2026 10:08:14	11/03/2026 14:13:51	Interna-Não programada-Próprias do sistema-Falha de material ou equipamento	220	1	28171	4,09	Trafo BT	Estação Transformadora
2198	383	3	2026	13098	VPA02	VPA	BA03478590	1	3	08/03/2026 17:17:13	08/03/2026 20:29:20	Interna-Não programada-Meio ambiente-Árvore ou Vegetação	15000	133	28171	425,86	Religador	Religadora Automática
2199	383	3	2026	13098	VPA02	VPA	BA03478590	1	3	08/03/2026 17:17:13	09/03/2026 12:27:36	Interna-Não programada-Meio ambiente-Árvore ou Vegetação	15000	33	28171	632,71	Religador	Religadora Automática
2200	383	3	2026	13098	VPA02	VPA	BA03478590	1	3	08/03/2026 17:17:13	09/03/2026 14:10:44	Interna-Não programada-Meio ambiente-Árvore ou Vegetação	15000	13	28171	271,60	Religador	Religadora Automática
2201	383	3	2026	13098	VPA02	VPA	BA03478590	1	3	08/03/2026 17:17:13	09/03/2026 14:10:44	Interna-Não programada-Meio ambiente-Árvore ou Vegetação	15000	36	28171	752,11	Religador	Religadora Automática
2202	383	3	2026	13098	VPA02	VPA	BA03478590	1	3	08/03/2026 17:17:13	09/03/2026 16:45:00	Interna-Não programada-Meio ambiente-Árvore ou Vegetação	15000	4	28171	93,85	Ch. Fusível	Base Fusível
2203	383	3	2026	13098	VPA02	VPA	BA03480204	1	3	10/03/2026 12:10:00	10/03/2026 12:45:00	Interna-Não programada-Meio ambiente-Árvore ou Vegetação	15000	3	28171	1,75	Ch. Fusível	Base Fusível
2204	383	3	2026	13098	VPA02	VPA	DT38227713	1	3	10/03/2026 11:00:00	10/03/2026 12:10:00	Interna-Não programada-Meio ambiente-Descarga Atmosférica	220	1	28171	1,17	Trafo BT	Estação Transformadora
2205	383	3	2026	13098	VPA03	VPA	0028188253	1	3	07/03/2026 11:05:07	07/03/2026 12:23:11	Interna-Não programada-Próprias do sistema-Falha de material ou equipamento	220	1	28171	1,30	Trafo BT	Estação Transformadora
2206	383	3	2026	13098	VPA03	VPA	0028206701	1	3	08/03/2026 17:23:34	09/03/2026 12:11:19	Interna-Não programada-Próprias do sistema-Falha de material ou equipamento	220	1	28171	18,80	Trafo BT	Estação Transformadora
2207	383	3	2026	13098	VPA03	VPA	0028208289	1	3	08/03/2026 19:22:33	09/03/2026 04:41:00	Interna-Não programada-Meio ambiente-Descarga Atmosférica	15000	1	28171	5,31	Ch. Fusível	Base Fusível
2208	383	3	2026	13098	VPA03	VPA	0028211179	1	3	09/03/2026 06:05:38	09/03/2026 11:30:47	Interna-Não programada-Meio ambiente-Descarga Atmosférica	220	2	28171	10,84	Trafo BT	Estação Transformadora
2209	383	3	2026	13098	VPA03	VPA	0028232145	1	3	10/03/2026 18:49:23	10/03/2026 22:13:30	Interna-Não programada-Próprias do sistema-Falha de material ou equipamento	220	1	28171	3,40	Trafo BT	Estação Transformadora
2210	383	3	2026	13098	VPA03	VPA	0028233713	1	3	11/03/2026 06:31:50	11/03/2026 12:34:46	Interna-Não programada-Próprias do sistema-Falha de material ou equipamento	220	1	28171	5,88	Trafo BT	Estação Transformadora
2211	383	3	2026	13098	VPA03	VPA	0028236239	1	3	11/03/2026 11:34:18	11/03/2026 13:22:23	Interna-Não programada-Próprias do sistema-Falha de material ou equipamento	220	1	28171	1,80	Trafo BT	Estação Transformadora
2212	383	3	2026	13098	VPA03	VPA	0028236361	1	3	11/03/2026 11:50:14	11/03/2026 15:58:32	Interna-Não programada-Próprias do sistema-Falha de material ou equipamento	220	1	28171	4,14	Trafo BT	Estação Transformadora
2213	383	3	2026	13098	VPA04	VPA	0028195785	1	3	07/03/2026 20:45:15	08/03/2026 07:15:00	Interna-Não programada-Meio ambiente-Descarga Atmosférica	15000	5	28171	52,48	Ch. Fusível	Base Fusível
2214	383	3	2026	13098	VPA04	VPA	0028195821	1	3	07/03/2026 20:48:24	07/03/2026 21:50:00	Interna-Não programada-Meio ambiente-Descarga Atmosférica	15000	192	28171	197,12	Ch. Fusível	Base Fusível
2215	383	3	2026	13098	VPA04	VPA	0028198747	1	3	08/03/2026 06:10:47	08/03/2026 17:20:00	Interna-Não programada-Próprias do sistema-Falha de material ou equipamento	15000	16	28171	178,46	Ch. Fusível	Base Fusível
2216	383	3	2026	13098	VPA04	VPA	0028198747	1	3	08/03/2026 06:10:47	09/03/2026 21:20:00	Interna-Não programada-Próprias do sistema-Falha de material ou equipamento	15000	2	28171	78,31	Ch. Fusível	Base Fusível
2217	383	3	2026	13098	VPA04	VPA	0028198747	1	3	09/03/2026 11:00:36	09/03/2026 21:20:00	Interna-Não programada-Próprias do sistema-Falha de material ou equipamento	15000	16	28171	165,17	Ch. Fusível	Base Fusível
2218																		

Item	Agente	és. Competên	o. Composi	Código Conjunto	Alimentador	Subestação	Número Ordem Interrupção	Tipo Interru	Cód Motivo Expurgo	Data Hora Início Interrupção	Data Hora Restabilização	Fato Gerador	Nível Tensão	Qtd Consumidoras Atingidas	Núm Consumidores Conjunto	OH	Dispositivo	Elemento Resp.
2269	383	3	2026	16389	NSA03	NSA	0028236053	1	3	11/03/2026 10:45:22	11/03/2026 20:57:05	Interna-Não programada-Próprias do sistema-Falha de material ou equipamento	220	2	30502	20,39	Trafo BT	Estação Transformadora
2270	383	3	2026	16389	NSA03	NSA	0028237071	1	3	11/03/2026 13:28:55	11/03/2026 15:03:19	Interna-Não programada-Próprias do sistema-Não identificada	15000	719	30502	1.131,23	FUSIBLE_L5	Base Fusível
2271	383	3	2026	16389	NSA03	NSA	0028239367	1	3	11/03/2026 17:55:22	13/03/2026 08:58:40	Interna-Não programada-Próprias do sistema-Falha de material ou equipamento	220	29	30502	1.132,60	Trafo BT	Estação Transformadora
2272	383	3	2026	16389	NSA03	NSA	0028239379	1	3	11/03/2026 17:56:57	12/03/2026 00:47:40	Interna-Não programada-Próprias do sistema-Falha de material ou equipamento	220	1	30502	6,85	Trafo BT	Estação Transformadora
2273	383	3	2026	16389	NSA04	NSA	0028202537	1	3	08/03/2026 11:07:58	08/03/2026 12:22:00	Interna-Não programada-Próprias do sistema-Não identificada	15000	4	30502	4,94	Ch. Fusível	Base Fusível
2274	383	3	2026	16389	NSA04	NSA	0028203467	1	3	08/03/2026 12:31:18	08/03/2026 20:50:00	Interna-Não programada-Próprias do sistema-Falha de material ou equipamento	220	1	30502	8,31	Trafo BT	Estação Transformadora
2275	383	3	2026	16389	NSA04	NSA	0028204685	1	3	08/03/2026 14:47:34	08/03/2026 16:27:17	Interna-Não programada-Próprias do sistema-Falha de material ou equipamento	220	4	30502	6,65	Trafo BT	Estação Transformadora
2276	383	3	2026	16389	NSA04	NSA	0028206273	1	3	08/03/2026 16:57:56	08/03/2026 22:00:00	Interna-Não programada-Meio ambiente-Descarga Atmosférica	220	53	30502	266,83	Trafo BT	Estação Transformadora
2277	383	3	2026	16389	NSA04	NSA	0028206623	1	3	08/03/2026 17:12:35	08/03/2026 21:40:00	Interna-Não programada-Meio ambiente-Descarga Atmosférica	220	34	30502	152,10	Trafo BT	Estação Transformadora
2278	383	3	2026	16389	NSA04	NSA	0028206715	1	3	08/03/2026 17:24:16	08/03/2026 21:40:00	Interna-Não programada-Meio ambiente-Descarga Atmosférica	220	48	30502	204,59	Trafo BT	Estação Transformadora
2279	383	3	2026	16389	NSA04	NSA	0028207007	1	3	08/03/2026 17:40:33	08/03/2026 22:14:00	Interna-Não programada-Meio ambiente-Árvore ou Vegetação	15000	115	30502	524,11	Ch. Fusível	Base Fusível
2280	383	3	2026	16389	NSA04	NSA	0028207263	1	3	08/03/2026 17:57:47	09/03/2026 11:20:00	Interna-Não programada-Próprias do sistema-Não identificada	220	9	30502	156,33	Trafo BT	Estação Transformadora
2281	383	3	2026	16389	NSA04	NSA	0028207363	1	3	09/03/2026 11:06:00	09/03/2026 11:20:00	Interna-Não programada-Próprias do sistema-Não identificada	220	1	30502	0,23		
2282	383	3	2026	16389	NSA04	NSA	0028207487	1	3	08/03/2026 18:16:50	09/03/2026 11:21:41	Interna-Não programada-Meio ambiente-Descarga Atmosférica	15000	10	30502	170,81	Ch. Fusível	Base Fusível
2283	383	3	2026	16389	NSA04	NSA	0028207551	1	3	08/03/2026 18:24:04	08/03/2026 22:00:00	Interna-Não programada-Meio ambiente-Descarga Atmosférica	220	33	30502	118,76	Trafo BT	Estação Transformadora
2284	383	3	2026	16389	NSA04	NSA	0028208473	1	3	08/03/2026 19:40:25	08/03/2026 22:11:00	Interna-Não programada-Próprias do sistema-Falha de material ou equipamento	220	1	30502	2,51	Trafo BT	Estação Transformadora
2285	383	3	2026	16389	NSA04	NSA	0028208493	1	3	08/03/2026 19:42:39	09/03/2026 11:28:00	Interna-Não programada-Próprias do sistema-Não identificada	220	5	30502	78,78	Trafo BT	Estação Transformadora
2286	383	3	2026	16389	NSA04	NSA	0028208493	1	3	09/03/2026 11:15:00	09/03/2026 11:28:00	Interna-Não programada-Próprias do sistema-Não identificada	220	20	30502	4,33		
2287	383	3	2026	16389	NSA04	NSA	0028210933	1	3	09/03/2026 04:24:55	09/03/2026 09:50:00	Interna-Não programada-Meio ambiente-Árvore ou Vegetação	15000	68	30502	368,43	FUSIBLE_L5	Base Fusível
2288	383	3	2026	16389	NSA04	NSA	0028211777	1	3	09/03/2026 07:17:38	09/03/2026 12:18:28	Interna-Não programada-Próprias do sistema-Falha de material ou equipamento	220	1	30502	5,01	Trafo BT	Estação Transformadora
2289	383	3	2026	16389	NSA04	NSA	0028215557	1	3	08/03/2026 21:02:32	09/03/2026 12:44:12	Interna-Não programada-Próprias do sistema-Falha de material ou equipamento	220	1	30502	15,69	Trafo BT	Estação Transformadora
2290	383	3	2026	16389	NSA04	NSA	0028216625	1	3	10/03/2026 05:55:00	10/03/2026 21:38:17	Interna-Não programada-Próprias do sistema-Falha de material ou equipamento	220	14	30502	220,10	Trafo BT	Estação Transformadora
2291	383	3	2026	16389	NSA04	NSA	0028217899	1	3	09/03/2026 14:29:58	09/03/2026 15:57:04	Interna-Não programada-Próprias do sistema-Falha de material ou equipamento	220	1	30502	1,45	Trafo BT	Estação Transformadora
2292	383	3	2026	16389	NSA04	NSA	0028223807	1	3	10/03/2026 06:27:38	10/03/2026 10:06:06	Interna-Não programada-Próprias do sistema-Falha de material ou equipamento	220	1	30502	3,64	Trafo BT	Estação Transformadora
2293	383	3	2026	16389	NSA04	NSA	0028224351	1	3	10/03/2026 07:44:58	10/03/2026 09:37:00	Interna-Não programada-Meio ambiente-Descarga Atmosférica	15000	2	30502	3,73	Ch. Fusível	Base Fusível
2294	383	3	2026	16389	NSA04	NSA	0028224503	1	3	10/03/2026 08:07:00	10/03/2026 11:10:23	Interna-Não programada-Próprias do sistema-Falha de material ou equipamento	220	1	30502	3,06	Trafo BT	Estação Transformadora
2295	383	3	2026	16391	NVS02	NVS	0028198923	1	3	07/03/2026 19:15:10	08/03/2026 01:50:56	Interna-Não programada-Meio ambiente-Árvore ou Vegetação	15000	1	25180	6,60	Ch. Fusível	Base Fusível
2296	383	3	2026	16391	NVS02	NVS	0028213219	1	3	09/03/2026 08:57:10	09/03/2026 19:34:44	Interna-Não programada-Próprias do sistema-Falha de material ou equipamento	220	20	25180	212,52	Trafo BT	Estação Transformadora
2297	383	3	2026	16391	NVS02	NVS	0028213567	1	3	09/03/2026 09:15:18	09/03/2026 11:48:54	Interna-Não programada-Próprias do sistema-Falha de material ou equipamento	220	1	25180	2,56	Trafo BT	Estação Transformadora
2298	383	3	2026	16391	NVS02	NVS	8A03477464	1	3	07/03/2026 17:06:52	07/03/2026 17:11:14	Interna-Não programada-Meio ambiente-Descarga Atmosférica	15000	1422	25180	103,49	DIS_MAN_EST	Disjuntor Média
2299	383	3	2026	16391	NVS02	NVS	8A03477464	1	3	07/03/2026 17:06:52	07/03/2026 17:13:11	Interna-Não programada-Meio ambiente-Descarga Atmosférica	15000	2031	25180	21,82	DIS_MAN_EST	Disjuntor Média
2300	383	3	2026	16391	NVS02	NVS	8A03477464	1	3	07/03/2026 17:06:52	07/03/2026 17:13:49	Interna-Não programada-Meio ambiente-Descarga Atmosférica	15000	2092	25180	126,49	Relógio	Relógio Automática
2301	383	3	2026	16391	NVS03	NVS	0028207009	1	3	08/03/2026 17:40:37	09/03/2026 11:55:00	Interna-Não programada-Próprias do sistema-Falha de material ou equipamento	220	1	25180	18,24	Trafo BT	Estação Transformadora
2302	383	3	2026	16391	NVS03	NVS	0028212175	1	3	09/03/2026 07:46:51	09/03/2026 16:40:00	Interna-Não programada-Próprias do sistema-Falha de material ou equipamento	220	87	25180	77,07	Trafo BT	Estação Transformadora
2303	383	3	2026	16391	NVS07	NVS	0028198849	1	3	08/03/2026 06:33:25	08/03/2026 08:10:00	Interna-Não programada-Próprias do sistema-Não identificada	15000	220	25180	354,14	Ch. Fusível	Base Fusível
2304	383	3	2026	16393	BID01	BID	0028188071	1	3	07/03/2026 10:26:14	07/03/2026 15:27:58	Interna-Não programada-Próprias do sistema-Falha de material ou equipamento	220	1	23064	5,03	Trafo BT	Estação Transformadora
2305	383	3	2026	16393	BID01	BID	0028188279	1	3	07/03/2026 11:09:19	07/03/2026 17:21:46	Interna-Não programada-Próprias do sistema-Falha de material ou equipamento	220	2	23064	12,41	Trafo BT	Estação Transformadora
2306	383	3	2026	16393	BID01	BID	0028195661	1	3	07/03/2026 20:35:47	08/03/2026 10:00:00	Interna-Não programada-Meio ambiente-Descarga Atmosférica	15000	56	23064	750,60	Ch. Fusível	Base Fusível
2307	383	3	2026	16393	BID01	BID	0028196753	1	3	08/03/2026 02:22:08	08/03/2026 17:45:00	Interna-Não programada-Próprias do sistema-Falha de material ou equipamento	15000	102	23064	1.568,87	Ch. Fusível	Base Fusível
2308	383	3	2026	16393	BID01	BID	0028209251	1	3	08/03/2026 21:16:00	09/03/2026 15:49:00	Interna-Não programada-Meio ambiente-Descarga Atmosférica	15000	61	23064	1.131,55	Ch. Fusível	Base Fusível
2309	383	3	2026	16393	BID01	BID	0028226027	1	3	10/03/2026 10:16:33	10/03/2026 16:46:00	Interna-Não programada-Meio ambiente-Descarga Atmosférica	15000	5	23064	32,45	Ch. Fusível	Base Fusível
2310	383	3	2026	16393	BID01	BID	0028226027	1	3	10/03/2026 16:33:31	10/03/2026 16:46:00	Interna-Não programada-Meio ambiente-Descarga Atmosférica	15000	2	23064	0,42		
2311	383	3	2026	16393	BID01	BID	0028235437	1	3	11/03/2026 10:06:30	11/03/2026 15:42:58	Interna-Não programada-Próprias do sistema-Falha de material ou equipamento	220	2	23064	11,22	Trafo BT	Estação Transformadora
2312	383	3	2026	16393	BID01	BID	8A03477922	1	3	07/03/2026 21:02:13	07/03/2026 21:09:44	Interna-Não programada-Meio ambiente-Descarga Atmosférica	15000	5411	23064	677,88	DIS_MAN_EST	Disjuntor Média
2313	383	3	2026	16393	BID01	BID	8A03480288	1	3	10/03/2026 15:50:03	10/03/2026 15:55:41	Interna-Não programada-Meio ambiente-Descarga Atmosférica	15000	586	23064	55,02	DIS_MAN_EST	Disjuntor Média
2314	383	3	2026	16393	BID02	BID	0028194589	1	3	07/03/2026 19:41:09	07/03/2026 21:40:00	Interna-Não programada-Meio ambiente-Descarga Atmosférica	15000	26	23064	51,50	FUSIBLE_L5	Base Fusível
2315	383	3	2026	16393	BID02	BID	0028194595	1	3	07/03/2026 19:41:23	07/03/2026 22:56:00	Interna-Não programada-Próprias do sistema-Não identificada	15000	55	23064	178,40	FUSIBLE_L5	Base Fusível
2316	383	3	2026	16393	BID02	BID	0028196411	1	3	07/03/2026 21:34:56	08/03/2026 12:45:00	Interna-Não programada-Meio ambiente-Descarga Atmosférica	15000	53	23064	803,89	FUSIBLE_L5	Base Fusível
2317	383	3	2026	16393	BID02	BID	0028198435	1	3	08/03/2026 04:42:16	08/03/2026 14:30:00	Interna-Não programada-Meio ambiente-Descarga Atmosférica	15000	55	23064	538,76	FUSIBLE_L5	Base Fusível
2318	383	3	2026	16393	BID02	BID	0028199109	1	3	08/03/2026 06:51:56	08/03/2026 15:20:00	Interna-Não programada-Meio ambiente-Descarga Atmosférica	15000	5	23064	42,34	Ch. Fusível	Base Fusível
2319	383	3	2026	16393	BID02	BID	0028199557	1	3	08/03/2026 07:37:18	08/03/2026 16:12:00	Interna-Não programada-Meio ambiente-Descarga Atmosférica	15000	13	23064	111,52	Ch. Fusível	Base Fusível
2320	383	3	2026	16393	BID02	BID	0028206691	1	3	08/03/2026 16:50:27	08/03/2026 20:20:00	Interna-Não programada-Meio ambiente-Árvore ou Vegetação	15000	55	23064	192,09	FUSIBLE_L5	Base Fusível
2321	383	3	2026	16393	BID02	BID	0028206857	1	3	08/03/2026 17:33:33	09/03/2026 16:00:00	Interna-Não programada-Meio ambiente-Descarga Atmosférica	15000	2	23064	4,48	Ch. Fusível	Base Fusível
2322	383	3	2026	16393	BID02	BID	0028211107	1	3	09/03/2026 05:50:13	09/03/2026 23:59:00	Interna-Não programada-Meio ambiente-Descarga Atmosférica	220	3	23064	54,44	Trafo BT	Estação Transformadora
2323	383	3	2026	16393	BID02	BID	0028211591	1	3	09/03/2026 06:58:17	09/03/2026 17:18:00	Interna-Não programada-Meio ambiente-Descarga Atmosférica	15000	55	23064	568,07	FUSIBLE_L5	Base Fusível
2324	383	3	2026	16393	BID02	BID	0028214347	1	3	09/03/2026 10:00:18	09/03/2026 11:45:00	Interna-Não programada-Meio ambiente-Árvore ou Vegetação	15000	39	23064	68,05	FUSIBLE_L5	Base Fusível
2325	383	3	2026	16393	BID02	BID	0028215167	1	3	09/03/2026 10:59:28	09/03/2026 23:59:00	Interna-Não programada-Meio ambiente-Descarga Atmosférica	220	3	23064	38,98	Trafo BT	

Item	Agente	és. Competên	o. Composi	Código Conjunto	Alimentador	Subestação	Número Ordem Interrupção	Tipo Interru	Cód Motivo Expurgo	Data Hora Início Interrupção	Data Hora Restabilização	Fato Gerador	Nível Tensão	Qtd Consumidores Atingidas	Núm Consumidores Conjunto	OH	Dispositivo	Elemento Resp.
2377	383	3	2026	16393	BI003	BI0	BA03477916	1	3	07/03/2026 20:58:30	07/03/2026 21:04:52	Interna-Não programada-Próprias do sistema-Falha de material ou equipamento	15000	754	23064	8001	Religador	Religadora Automática
2378	383	3	2026	16393	BI003	BI0	BA03477916	1	3	07/03/2026 20:58:30	07/03/2026 21:15:38	Interna-Não programada-Próprias do sistema-Falha de material ou equipamento	15000	151	23064	345,12	DS_MAN_LS	Religadora Automática
2379	383	3	2026	16393	BI003	BI0	BA03477916	1	3	07/03/2026 20:58:30	08/03/2026 01:19:24	Interna-Não programada-Próprias do sistema-Falha de material ou equipamento	15000	48	23064	208,72	Religador	Religadora Automática
2380	383	3	2026	16393	BI003	BI0	BA03477916	1	3	07/03/2026 20:58:30	08/03/2026 01:20:46	Interna-Não programada-Próprias do sistema-Falha de material ou equipamento	15000	2180	23064	9.529,02	Religador	Religadora Automática
2381	383	3	2026	16393	BI003	BI0	BA03477916	1	3	07/03/2026 20:58:30	08/03/2026 02:10:32	Interna-Não programada-Próprias do sistema-Falha de material ou equipamento	15000	230	23064	1.196,13	DS_MAN_LS	Religadora Automática
2382	383	3	2026	16393	BI003	BI0	BA03477916	1	3	07/03/2026 20:58:30	08/03/2026 02:59:32	Interna-Não programada-Próprias do sistema-Falha de material ou equipamento	15000	199	23064	1.197,43	DS_MAN_LS	Religadora Automática
2383	383	3	2026	16393	BI003	BI0	BA03477916	1	3	07/03/2026 20:58:30	08/03/2026 06:50:00	Interna-Não programada-Próprias do sistema-Falha de material ou equipamento	15000	126	23064	1.340,73	Religador	Religadora Automática
2384	383	3	2026	16393	BI003	BI0	BA03477916	1	3	07/03/2026 20:58:30	08/03/2026 11:55:00	Interna-Não programada-Próprias do sistema-Falha de material ou equipamento	15000	66	23064	986,15	Religador	Religadora Automática
2385	383	3	2026	16393	BI003	BI0	BA03477916	1	3	08/03/2026 00:41:16	08/03/2026 01:51:55	Interna-Não programada-Próprias do sistema-Falha de material ou equipamento	15000	104	23064	122,46	Religador	Religadora Automática
2386	383	3	2026	16393	BI003	BI0	BA03477916	1	3	08/03/2026 00:41:16	08/03/2026 02:19:32	Interna-Não programada-Próprias do sistema-Falha de material ou equipamento	15000	75	23064	122,83	DS_MAN_LS	Religadora Automática
2387	383	3	2026	16393	BI003	BI0	BA03477916	1	3	08/03/2026 00:41:16	08/03/2026 12:46:20	Interna-Não programada-Próprias do sistema-Falha de material ou equipamento	15000	88	23064	1.063,43	FUSIBLE_LS	Base Fusível
2388	383	3	2026	16393	BI003	BI0	BA03477916	1	3	08/03/2026 02:07:50	08/03/2026 02:19:32	Interna-Não programada-Próprias do sistema-Falha de material ou equipamento	15000	104	23064	20,28	DS_MAN_LS	Religadora Automática
2389	383	3	2026	16393	BI003	BI0	BA03477916	1	3	08/03/2026 10:47:51	08/03/2026 12:46:20	Interna-Não programada-Próprias do sistema-Falha de material ou equipamento	15000	221	23064	456,16	FUSIBLE_LS	Base Fusível
2390	383	3	2026	16393	BI003	BI0	BA03477916	1	3	08/03/2026 11:35:35	08/03/2026 11:49:27	Interna-Não programada-Próprias do sistema-Falha de material ou equipamento	15000	414	23064	95,68	Religador	Religadora Automática
2391	383	3	2026	16393	BI003	BI0	BA03477922	1	3	07/03/2026 21:02:13	07/03/2026 21:14:39	Interna-Não programada-Meio ambiente-Descarga Atmosférica	15000	1803	23064	373,62	Religador	Religadora Automática
2392	383	3	2026	16393	BI003	BI0	BA03477922	1	3	07/03/2026 21:02:13	07/03/2026 21:21:22	Interna-Não programada-Meio ambiente-Descarga Atmosférica	15000	933	23064	297,78	Religador	Religadora Automática
2393	383	3	2026	16393	BI003	BI0	BA03477922	1	3	07/03/2026 21:02:13	07/03/2026 21:21:49	Interna-Não programada-Meio ambiente-Descarga Atmosférica	15000	574	23064	187,51	DS_MAN_EST	Disjuntor Média
2394	383	3	2026	16393	BI003	BI0	BA03477922	1	3	07/03/2026 21:06:29	07/03/2026 21:09:44	Interna-Não programada-Meio ambiente-Descarga Atmosférica	15000	754	23064	40,84	DS_MAN_EST	Disjuntor Média
2395	383	3	2026	16393	BI003	BI0	BA03477942	1	3	07/03/2026 21:22:21	07/03/2026 21:25:29	Interna-Não programada-Meio ambiente-Árvore ou Vegetação	15000	574	23064	29,98	DS_MAN_EST	Disjuntor Média
2396	383	3	2026	16393	BI003	BI0	BA03477942	1	3	07/03/2026 21:22:21	07/03/2026 23:49:50	Interna-Não programada-Meio ambiente-Árvore ou Vegetação	15000	213	23064	523,57	DS_MAN_EST	Disjuntor Média
2397	383	3	2026	16393	BI003	BI0	BA03477942	1	3	07/03/2026 21:22:21	07/03/2026 23:49:50	Interna-Não programada-Meio ambiente-Árvore ou Vegetação	15000	222	23064	545,69	DS_MAN_EST	Disjuntor Média
2398	383	3	2026	16393	BI003	BI0	BA03477942	1	3	07/03/2026 21:22:21	08/03/2026 00:37:54	Interna-Não programada-Meio ambiente-Árvore ou Vegetação	15000	231	23064	752,87	DS_MAN_EST	Disjuntor Média
2399	383	3	2026	16393	BI003	BI0	BA03477942	1	3	07/03/2026 21:22:21	08/03/2026 00:38:12	Interna-Não programada-Meio ambiente-Árvore ou Vegetação	15000	267	23064	871,53	DS_MAN_LS	Religadora Automática
2400	383	3	2026	16393	BI003	BI0	BA03477942	1	3	07/03/2026 21:26:12	08/03/2026 00:39:30	Interna-Não programada-Meio ambiente-Árvore ou Vegetação	15000	1803	23064	5.808,67	DS_MAN_LS	Religadora Automática
2401	383	3	2026	16393	BI003	BI0	BA03478110	1	3	08/03/2026 09:46:00	08/03/2026 09:49:50	Interna-Não programada-Meio ambiente-Árvore ou Vegetação	15000	3261	23064	209,62	Religador	Religadora Automática
2402	383	3	2026	16393	BI003	BI0	BA03478110	1	3	08/03/2026 09:46:00	08/03/2026 10:58:11	Interna-Não programada-Meio ambiente-Árvore ou Vegetação	15000	366	23064	440,32	Religador	Religadora Automática
2403	383	3	2026	16393	BI003	BI0	BA03478218	1	3	08/03/2026 09:49:55	08/03/2026 10:35:00	Interna-Não programada-Meio ambiente-Descarga Atmosférica	15000	3281	23064	2.465,31	DS_MAN_EST	Disjuntor Média
2404	383	3	2026	16393	BI003	BI0	BA03478218	1	3	08/03/2026 09:49:55	08/03/2026 13:21:00	Interna-Não programada-Meio ambiente-Árvore ou Vegetação	15000	14	23064	52,64	Ch. Fusível	Base Fusível
2405	383	3	2026	16393	BI003	BI0	BA03478398	1	3	08/03/2026 18:49:25	08/03/2026 18:09:26	Interna-Não programada-Próprias do sistema-Falha de material ou equipamento	15000	435	23064	145,12	DS_MAN_EST	Disjuntor Média
2406	383	3	2026	16393	BI003	BI0	BA03478434	1	3	08/03/2026 15:31:41	08/03/2026 15:35:03	Interna-Não programada-Meio ambiente-Descarga Atmosférica	15000	1788	23064	100,33	DS_MAN_EST	Disjuntor Média
2407	383	3	2026	16393	BI003	BI0	BA03478434	1	3	08/03/2026 15:31:41	08/03/2026 15:35:31	Interna-Não programada-Meio ambiente-Descarga Atmosférica	15000	1504	23064	67,34	DS_MAN_LS	Religadora Automática
2408	383	3	2026	16393	BI003	BI0	BA03478434	1	3	08/03/2026 15:31:41	08/03/2026 15:36:08	Interna-Não programada-Meio ambiente-Descarga Atmosférica	15000	484	23064	35,90	Religador	Religadora Automática
2409	383	3	2026	16393	BI003	BI0	BA03479274	1	3	09/03/2026 12:49:30	09/03/2026 13:08:48	Interna-Não programada-Próprias do sistema-Desligamento para manutenção emergencial	15000	192	23064	61,76	Religador	Religadora Automática
2410	383	3	2026	16393	BI003	BI0	BA03479346	1	3	09/03/2026 14:01:53	09/03/2026 17:00:54	Interna-Não programada-Meio ambiente-Árvore ou Vegetação	15000	37	23064	110,39	Religador	Religadora Automática
2411	383	3	2026	16393	BI003	BI0	BA03479346	1	3	09/03/2026 14:01:53	09/03/2026 17:59:44	Interna-Não programada-Meio ambiente-Árvore ou Vegetação	15000	37	23064	146,67	Religador	Religadora Automática
2412	383	3	2026	16393	BI003	BI0	BA03479654	1	3	09/03/2026 19:16:02	09/03/2026 19:20:13	Interna-Não programada-Próprias do sistema-Falha de material ou equipamento	15000	498	23064	34,72	DS_MAN_LS	Religadora Automática
2413	383	3	2026	16393	BI003	BI0	BA03479654	1	3	09/03/2026 19:16:02	09/03/2026 19:24:06	Interna-Não programada-Próprias do sistema-Falha de material ou equipamento	15000	277	23064	37,24	DS_MAN_LS	Religadora Automática
2414	383	3	2026	16393	BI003	BI0	BA03479654	1	3	09/03/2026 19:16:02	09/03/2026 19:25:23	Interna-Não programada-Próprias do sistema-Falha de material ou equipamento	15000	158	23064	24,62	DS_MAN_EST	Disjuntor Média
2415	383	3	2026	16393	BI003	BI0	BA03480118	1	3	10/03/2026 10:23:04	10/03/2026 11:53:50	Interna-Não programada-Meio ambiente-Árvore ou Vegetação	15000	3	23064	4,54	Chave Faca	Chave Unipolar
2416	383	3	2026	16393	BI003	BI0	BA03480288	3	3	10/03/2026 15:50:10	10/03/2026 15:55:55	Interna-Não programada-Meio ambiente-Árvore ou Vegetação	15000	435	23064	41,69	DS_MAN_EST	Disjuntor Média
2417	383	3	2026	16393	BI003	BI0	DT8230093	3	3	10/03/2026 16:42:00	10/03/2026 18:40:00	Interna-Não programada-Meio ambiente-Árvore ou Vegetação	220	1	23064	1,97	Trafo BT	Estação Transformadora
2418	383	3	2026	16393	BI004	BI0	0028192659	1	3	07/03/2026 18:43:00	07/03/2026 21:02:12	Interna-Não programada-Meio ambiente-Descarga Atmosférica	15000	86	23064	199,52	Ch. Fusível	Base Fusível
2419	383	3	2026	16393	BI004	BI0	0028192659	1	3	07/03/2026 21:26:57	08/03/2026 12:55:00	Interna-Não programada-Meio ambiente-Árvore ou Vegetação	15000	86	23064	1.330,20	Ch. Fusível	Base Fusível
2420	383	3	2026	16393	BI004	BI0	0028192659	1	3	07/03/2026 21:22:12	08/03/2026 12:51:00	Interna-Não programada-Meio ambiente-Descarga Atmosférica	15000	65	23064	1.008,37	Ch. Fusível	Base Fusível
2421	383	3	2026	16393	BI004	BI0	0028196711	1	3	07/03/2026 21:58:19	08/03/2026 21:59:00	Interna-Não programada-Meio ambiente-Descarga Atmosférica	15000	24	23064	576,27	FUSIBLE_LS	Base Fusível
2422	383	3	2026	16393	BI004	BI0	0028211093	1	3	09/03/2026 05:47:48	10/03/2026 14:53:00	Interna-Não programada-Próprias do sistema-Falha de material ou equipamento	15000	24	23064	794,08	FUSIBLE_LS	Base Fusível
2423	383	3	2026	16393	BI004	BI0	0028211125	1	3	09/03/2026 05:54:31	09/03/2026 17:23:00	Interna-Não programada-Meio ambiente-Árvore ou Vegetação	15000	221	23064	2.535,91	Ch. Fusível	Base Fusível
2424	383	3	2026	16393	BI004	BI0	0028214603	1	3	09/03/2026 07:16:51	09/03/2026 16:00:00	Interna-Não programada-Meio ambiente-Descarga Atmosférica	15000	111	23064	95,91	Ch. Fusível	Base Fusível
2425	383	3	2026	16393	BI004	BI0	0028217149	1	3	09/03/2026 13:28:14	09/03/2026 17:24:06	Interna-Não programada-Próprias do sistema-Falha de material ou equipamento	15000	132	23064	125,80	Ch. Fusível	Base Fusível
2426	383	3	2026	16393	BI004	BI0	0028220629	1	3	09/03/2026 18:25:03	10/03/2026 13:15:00	Interna-Não programada-Meio ambiente-Descarga Atmosférica	15000	93	23064	244,82	Ch. Fusível	Base Fusível
2427	383	3	2026	16393	BI004	BI0	0028220819	1	3	09/03/2026 18:40:28	10/03/2026 12:23:18	Interna-Não programada-Meio ambiente-Árvore ou Vegetação	220	3	23064	53,14	Trafo BT	Estação Transformadora
2428	383	3	2026	16393	BI004	BI0	0028223655	3	3	10/03/2026 05:46:45	10/03/2026 11:00:00	Interna-Não programada-Meio ambiente-Árvore ou Vegetação	15000	113	23064	589,95	FUSIBLE_LS	Base Fusível
2429	383	3	2026	16393	BI004	BI0	0028223655	3	3	10/03/2026 05:46:45	10/03/2026 11:05:00	Interna-Não programada-Meio ambiente-Árvore ou Vegetação	15000	113	23064	68,95	FUSIBLE_LS	Base Fusível
2430	383	3	2026	16393	BI004	BI0	0028223655	3	3	10/03/2026 10:44:01	10/03/2026 11:00:00	Interna-Não programada-Meio ambiente-Árvore ou Vegetação	15000	40	23064	10,66	Chave Faca	Base Fusível
2431	383	3	2026	16393	BI004	BI0	0028225135	3	3	10/03/2026 08:58:54	10/03/2026 11:18:36	Interna-Não programada-Meio ambiente-Árvore ou Vegetação	220	1	23064	2,33	Trafo BT	Estação Transformadora
2432	383	3	2026	16393	BI004	BI0	0028226541	3	3	10/03/2026 10:55:42	11/03/2026 03:49:53	Interna-Não programada-Meio ambiente-Descarga						



Item	Agente	és. Competên	o. Composi	Código Conjunto	Alimentador	Subestação	Número Ordem Interrupção	Tipo Interru	Cód Motivo Expurgo	Data Hora Início Interrupção	Data Hora Restabilização	Fato Gerador	Nível Tensão	Qtd Consumidoras Atingidas	Núm Consumidores Conjunto	OH	Dispositivo	Elemento Resp.
2485	383	3	2026	17184	SAF01	SAF	0028196937	1	3	07/03/2026 22:21:34	08/03/2026 02:45:00	Interna-Não programada-Meio ambiente-Árvore ou Vegetação	15000	55	24468	296,63	FUSIBLE_L5	Base Fusível
2486	383	3	2026	17184	SAF01	SAF	0028224783	1	3	10/03/2026 08:27:55	10/03/2026 11:40:00	Interna-Não programada-Meio ambiente-Descarga Atmosférica	220	87	24468	276,52	Trafo BT	Estação Transformadora
2487	383	3	2026	17184	SAF01	SAF	0028230389	1	3	10/03/2026 17:15:22	10/03/2026 20:21:00	Interna-Não programada-Meio ambiente-Árvore ou Vegetação	15000	64	24468	198,01	Ch. Fusível	Base Fusível
2488	383	3	2026	17184	SAF01	SAF	8A03478292	1	3	08/03/2026 12:55:00	08/03/2026 13:21:00	Interna-Não programada-Próprias do sistema-Desligamento para manutenção emergencial	15000	258	24468	111,80	Ch. Fusível	Base Fusível
2489	383	3	2026	17184	SAF02	SAF	0028198671	1	3	08/03/2026 05:58:38	08/03/2026 11:03:00	Interna-Não programada-Meio ambiente-Descarga Atmosférica	15000	25	24468	126,82	Ch. Fusível	Base Fusível
2490	383	3	2026	17184	SAF02	SAF	0028200713	1	3	08/03/2026 11:20:59	08/03/2026 15:42:00	Interna-Não programada-Meio ambiente-Descarga Atmosférica	15000	1	24468	4,35	Ch. Fusível	Base Fusível
2491	383	3	2026	17184	SAF02	SAF	0028200713	1	3	08/03/2026 15:30:00	08/03/2026 15:42:00	Interna-Não programada-Meio ambiente-Descarga Atmosférica	15000	2	24468	0,40		
2492	383	3	2026	17184	SAF02	SAF	0028216713	1	3	09/03/2026 12:58:08	09/03/2026 18:31:25	Interna-Não programada-Próprias do sistema-Falha de material ou equipamento	220	1	24468	5,55	Trafo BT	Estação Transformadora
2493	383	3	2026	17184	SAF02	SAF	0028232857	1	3	10/03/2026 20:50:10	11/03/2026 09:08:43	Interna-Não programada-Próprias do sistema-Falha de material ou equipamento	220	4	24468	49,24	Trafo BT	Estação Transformadora
2494	383	3	2026	17184	SAF02	SAF	0028235555	1	3	11/03/2026 10:17:50	11/03/2026 12:12:00	Interna-Não programada-Próprias do sistema-Falha de material ou equipamento	220	1	24468	1,90	Trafo BT	Estação Transformadora
2495	383	3	2026	17184	SAF02	SAF	8A03478936	1	3	08/03/2026 18:50:05	08/03/2026 21:50:00	Interna-Não programada-Meio ambiente-Árvore ou Vegetação	15000	25	24468	74,97	Ch. Fusível	Base Fusível
2496	383	3	2026	17184	SAF03	SAF	0028194805	1	3	07/03/2026 19:49:21	07/03/2026 21:13:00	Interna-Não programada-Próprias do sistema-Falha de material ou equipamento	220	1	24468	1,39	Trafo BT	Estação Transformadora
2497	383	3	2026	17184	SAF03	SAF	0028196091	1	3	07/03/2026 21:10:03	08/03/2026 01:30:00	Interna-Não programada-Próprias do sistema-Falha de material ou equipamento	220	85	24468	368,26	Trafo BT	Estação Transformadora
2498	383	3	2026	17184	SAF03	SAF	0028203449	1	3	08/03/2026 12:29:53	09/03/2026 09:40:35	Interna-Não programada-Próprias do sistema-Falha de material ou equipamento	220	1	24468	21,18	Trafo BT	Estação Transformadora
2499	383	3	2026	17184	SAF03	SAF	8A03478100	1	3	08/03/2026 03:00:17	08/03/2026 12:57:55	Interna-Não programada-Meio ambiente-Árvore ou Vegetação	15000	235	24468	2.340,73	Relógido	Religadora Automática
2500	383	3	2026	17185	CE004	CID	8A03477870	1	3	07/03/2026 19:48:47	07/03/2026 19:55:13	Interna-Não programada-Próprias do sistema-Falha de material ou equipamento	15000	66	38507	7,08	Relógido	Religadora Automática
2501	383	3	2026	17185	CE004	CID	8A03477870	1	3	07/03/2026 19:48:47	07/03/2026 19:55:13	Interna-Não programada-Próprias do sistema-Falha de material ou equipamento	15000	192	38507	20,59	Relógido	Religadora Automática
2502	383	3	2026	17185	CE004	CID	8A03477870	1	3	07/03/2026 19:48:47	08/03/2026 16:30:34	Interna-Não programada-Próprias do sistema-Falha de material ou equipamento	15000	43	38507	889,94	Relógido	Religadora Automática
2503	383	3	2026	17185	CE004	CID	8A03477870	1	3	07/03/2026 19:48:47	10/03/2026 12:40:00	Interna-Não programada-Próprias do sistema-Falha de material ou equipamento	15000	2	38507	129,71	FUSIBLE_L5	Base Fusível
2504	383	3	2026	17185	CE004	CID	8A03477870	1	3	08/03/2026 13:23:12	08/03/2026 13:32:19	Interna-Não programada-Próprias do sistema-Falha de material ou equipamento	15000	242	38507	36,77	Relógido	Religadora Automática
2505	383	3	2026	17185	CE004	CID	8A03477870	1	3	08/03/2026 13:36:19	08/03/2026 16:32:13	Interna-Não programada-Próprias do sistema-Falha de material ou equipamento	15000	194	38507	568,74	FUSIBLE_L5	Base Fusível
2506	383	3	2026	17185	CE004	CID	8A03478318	1	3	08/03/2026 13:33:52	08/03/2026 16:58:55	Interna-Não programada-Meio ambiente-Árvore ou Vegetação	15000	39	38507	133,28	Relógido	Religadora Automática
2507	383	3	2026	17185	CE004	CID	8A03478318	1	3	08/03/2026 16:59:52	08/03/2026 18:37:21	Interna-Não programada-Meio ambiente-Árvore ou Vegetação	15000	84	38507	136,48	Chave Faca	Chave Unipolar
2508	383	3	2026	17185	CE004	CID	8A03478318	1	3	08/03/2026 16:59:52	09/03/2026 19:49:37	Interna-Não programada-Meio ambiente-Árvore ou Vegetação	15000	17	38507	456,10	Relógido	Religadora Automática
2509	383	3	2026	17185	CE004	CID	8A03478318	1	3	08/03/2026 16:59:52	10/03/2026 12:45:31	Interna-Não programada-Meio ambiente-Árvore ou Vegetação	15000	7	38507	306,33	Ch. Fusível	Base Fusível
2510	383	3	2026	17185	CE004	CID	8A03478318	1	3	08/03/2026 16:59:52	10/03/2026 22:25:34	Interna-Não programada-Meio ambiente-Árvore ou Vegetação	15000	1	38507	51,43	Ch. Fusível	Base Fusível
2511	383	3	2026	17185	CE004	CID	8A03478318	1	3	08/03/2026 16:59:52	12/03/2026 17:15:00	Interna-Não programada-Meio ambiente-Árvore ou Vegetação	15000	59	38507	5.678,88	Ch. Fusível	Base Fusível
2512	383	3	2026	17185	CE004	CID	8A03478318	1	3	09/03/2026 19:51:54	12/03/2026 17:15:00	Interna-Não programada-Meio ambiente-Árvore ou Vegetação	15000	12	38507	832,62	Ch. Fusível	Base Fusível
2513	383	3	2026	17185	SPA01	SPA	0028196419	1	3	07/03/2026 21:36:02	08/03/2026 05:28:23	Interna-Não programada-Próprias do sistema-Falha de material ou equipamento	220	2	38507	15,74	Trafo BT	Estação Transformadora
2514	383	3	2026	17185	SPA01	SPA	0028208477	1	3	08/03/2026 19:41:51	09/03/2026 02:17:00	Interna-Não programada-Próprias do sistema-Falha de material ou equipamento	220	9	38507	59,27	Trafo BT	Estação Transformadora
2515	383	3	2026	17185	SPA01	SPA	0028208477	1	3	09/03/2026 02:00:00	09/03/2026 02:17:00	Interna-Não programada-Próprias do sistema-Falha de material ou equipamento	220	1	38507	18,13		
2516	383	3	2026	17185	SPA01	SPA	0028214573	1	3	09/03/2026 10:16:33	09/03/2026 13:23:00	Interna-Não programada-Próprias do sistema-Não identificada	15000	135	38507	415,51	Ch. Fusível	Base Fusível
2517	383	3	2026	17185	SPA01	SPA	0028217093	1	3	09/03/2026 13:23:06	10/03/2026 10:30:34	Interna-Não programada-Próprias do sistema-Falha de material ou equipamento	220	2	38507	42,25	Trafo BT	Estação Transformadora
2518	383	3	2026	17185	SPA01	SPA	0028217093	1	3	10/03/2026 10:07:00	10/03/2026 10:30:34	Interna-Não programada-Próprias do sistema-Falha de material ou equipamento	220	76	38507	29,85		
2519	383	3	2026	17185	SPA01	SPA	0028232159	1	3	10/03/2026 18:51:22	11/03/2026 13:31:40	Interna-Não programada-Próprias do sistema-Falha de material ou equipamento	220	3	38507	56,02	Trafo BT	Estação Transformadora
2520	383	3	2026	17185	SPA02	SPA	0028194615	1	3	07/03/2026 19:42:13	08/03/2026 09:26:00	Interna-Não programada-Próprias do sistema-Não identificada	15000	53	38507	727,68	Ch. Fusível	Base Fusível
2521	383	3	2026	17185	SPA02	SPA	0028194615	1	3	08/03/2026 02:46:35	08/03/2026 09:26:00	Interna-Não programada-Próprias do sistema-Não identificada	15000	2	38507	13,31		
2522	383	3	2026	17185	SPA02	SPA	0028226123	1	3	10/03/2026 10:06:27	10/03/2026 14:11:15	Interna-Não programada-Próprias do sistema-Falha de material ou equipamento	15000	392	38507	1.599,36	TRAMO_MT	Jumper
2523	383	3	2026	17185	SPA02	SPA	0028232673	1	3	10/03/2026 20:09:36	11/03/2026 01:38:07	Interna-Não programada-Próprias do sistema-Falha de material ou equipamento	15000	181	38507	991,03	DR_MAN_L5	Religadora Automática
2524	383	3	2026	17185	SPA02	SPA	0028232673	1	3	10/03/2026 23:30:00	11/03/2026 01:38:07	Interna-Não programada-Próprias do sistema-Falha de material ou equipamento	15000	57	38507	121,71	DR_MAN_L5	Religadora Automática
2525	383	3	2026	17185	SPA02	SPA	0028232785	1	3	10/03/2026 20:31:53	11/03/2026 12:55:01	Interna-Não programada-Próprias do sistema-Não identificada	15000	1	38507	16,39	Trafo BT	Estação Transformadora
2526	383	3	2026	17185	SPA03	SPA	0028189023	1	3	07/03/2026 14:13:15	08/03/2026 09:24:41	Interna-Não programada-Próprias do sistema-Falha de material ou equipamento	220	1	38507	19,19	Trafo BT	Estação Transformadora
2527	383	3	2026	17185	SPA03	SPA	0028200025	1	3	08/03/2026 08:27:49	09/03/2026 01:10:33	Interna-Não programada-Próprias do sistema-Falha de material ou equipamento	220	2	38507	37,42	Trafo BT	Estação Transformadora
2528	383	3	2026	17185	SPA03	SPA	0028210981	1	3	09/03/2026 04:50:14	09/03/2026 13:58:00	Interna-Não programada-Próprias do sistema-Falha de material ou equipamento	220	1	38507	9,13	Trafo BT	Estação Transformadora
2529	383	3	2026	17185	SPA03	SPA	0028222015	1	3	09/03/2026 20:29:14	10/03/2026 11:23:51	Interna-Não programada-Próprias do sistema-Falha de material ou equipamento	220	1	38507	14,91	Trafo BT	Estação Transformadora
2530	383	3	2026	17185	SPA03	SPA	0028225019	1	3	10/03/2026 08:47:25	10/03/2026 15:49:05	Interna-Não programada-Próprias do sistema-Falha de material ou equipamento	220	1	38507	7,03	Trafo BT	Estação Transformadora
2531	383	3	2026	17185	SPA03	SPA	0028226567	1	3	10/03/2026 10:57:45	10/03/2026 16:06:49	Interna-Não programada-Próprias do sistema-Falha de material ou equipamento	220	1	38507	5,15	Trafo BT	Estação Transformadora
2532	383	3	2026	17185	SPA03	SPA	0028227913	1	3	10/03/2026 13:04:52	10/03/2026 17:13:14	Interna-Não programada-Próprias do sistema-Falha de material ou equipamento	220	1	38507	4,14	Trafo BT	Estação Transformadora
2533	383	3	2026	17185	SPA03	SPA	0028232169	1	3	10/03/2026 18:52:31	10/03/2026 20:40:00	Interna-Não programada-Próprias do sistema-Falha de material ou equipamento	15000	77	38507	137,94	Ch. Fusível	Base Fusível
2534	383	3	2026	17185	SPA03	SPA	0028232169	1	3	10/03/2026 18:52:31	11/03/2026 04:20:00	Interna-Não programada-Próprias do sistema-Falha de material ou equipamento	15000	83	38507	785,02	Ch. Fusível	Base Fusível
2535	383	3	2026	17185	SPA03	SPA	0028232677	1	3	10/03/2026 20:10:17	11/03/2026 17:08:26	Interna-Não programada-Próprias do sistema-Falha de material ou equipamento	220	1	38507	20,97	Trafo BT	Estação Transformadora
2536	383	3	2026	17185	SPA04	SPA	0028188871	1	3	07/03/2026 11:32:30	07/03/2026 13:46:18	Interna-Não programada-Próprias do sistema-Falha de material ou equipamento	220	1	38507	2,23	Trafo BT	Estação Transformadora
2537	383	3	2026	17185	SPA04	SPA	0028203489	1	3	08/03/2026 11:48:00	08/03/2026 21:56:28	Interna-Não programada-Próprias do sistema-Falha de material ou equipamento	220	1	38507	10,14	Trafo BT	Estação Transformadora
2538	383	3	2026	17185	SPA04	SPA	0028208835	1	3	08/03/2026 20:24:33	09/03/2026 04:30:01	Interna-Não programada-Próprias do sistema-Falha de material ou equipamento	220	7	38507	56,64	Trafo BT	Estação Transformadora
2539	383	3	2026	17185	SPA04	SPA	0028210843	1	3	09/03/2026 03:05:07	09/03/2026 12:59:34	Interna-Não programada-Próprias do sistema-Falha de material ou equipamento	220	32	38507	317,04	Trafo BT	Estação Transformadora
2540	383	3	2026	17185	SPA04	SPA	0028211613	1	3	09/03/2026 07:00:39	09/03/2026 13:32:39	Interna-Não programada-Próprias do sistema-Falha de material ou equipamento	220	10	38507	65,33	Trafo BT	Estação Transformadora
2541	383	3	2026	17185	SPA04	SPA	0028219523	1	3	09/03/2026 16:37:26	10/03/2026 14:11:09	Interna-Não programada-Próprias do sistema-Falha de material ou equipamento	220	1	38507			

Item	Agente	és. Competên	o. Composi	Código Conjunto	Alimentador	Subestação	Número Ordem Interrupção	Tipo Interru	Cód Motivo Expurgo	Data Hora Início Interrupção	Data Hora Restabilização	Fato Gerador	Nível Tensão	Qtd Consumidoras Atingidas	Núm Consumidores Conjunto	OH	Dispositivo	Elemento Resp.
2593	383	3	2026	17187	RDU02	RCL	0028239667	1	3	11/03/2026 08:35:19	12/03/2026 02:20:00	Interna-Não programada-Meio ambiente-Árvore ou Vegetação	15000	46	33048	356,26	Ch. Fusível	Base Fusível
2594	383	3	2026	17187	RDU02	RCL	BA03478066	1	3	08/03/2026 02:21:42	08/03/2026 05:47:33	Interna-Não programada-Próprias do sistema-Falha de material ou equipamento	15000	507	33048	1.739,43	Religador	Religadora Automática
2595	383	3	2026	17187	RDU02	RCL	BA03478066	1	3	08/03/2026 03:22:04	08/03/2026 05:47:33	Interna-Não programada-Próprias do sistema-Falha de material ou equipamento	15000	30	33048	72,74	Religador	Religadora Automática
2596	383	3	2026	17187	RDU02	RCL	BA03480870	1	3	11/03/2026 09:30:00	11/03/2026 12:26:00	Interna-Não programada-Meio ambiente-Descarga Atmosférica	15000	3	33048	8,80	Ch. Fusível	Base Fusível
2597	383	3	2026	17187	RDU03	RCL	0028201029	1	3	08/03/2026 09:25:36	08/03/2026 23:01:17	Interna-Não programada-Próprias do sistema-Falha de material ou equipamento	220	1	33048	13,59	Trafo BT	Estação Transformadora
2598	383	3	2026	17187	RDU03	RCL	0028217431	3	3	09/03/2026 13:52:24	09/03/2026 17:50:00		15000	3	33048	11,88	Ch. Fusível	Base Fusível
2599	383	3	2026	17187	RDU03	RCL	0028222709	3	3	07/03/2026 19:02:40	10/03/2026 16:10:00		220	3	33048	207,27	Trafo BT	Estação Transformadora
2600	383	3	2026	17187	RDU03	RCL	0028229737	1	3	10/03/2026 16:11:12	11/03/2026 18:45:09	Interna-Não programada-Meio ambiente-Árvore ou Vegetação	15000	3	33048	79,70	Ch. Fusível	Base Fusível
2601	383	3	2026	17187	RDU03	RCL	BA03481098	1	3	11/03/2026 18:45:10	11/03/2026 20:12:23	Interna-Não programada-Próprias do sistema-Não identificada	15000	898	33048	578,54	DS_MAN_EST	Disjuntor Média
2602	383	3	2026	17187	RDU03	RCL	BA03481098	1	3	11/03/2026 18:45:10	11/03/2026 20:20:56	Interna-Não programada-Próprias do sistema-Não identificada	15000	156	33048	248,99	DS_MAN_EST	Disjuntor Média
2603	383	3	2026	17187	RDU03	RCL	BA03481098	1	3	11/03/2026 18:45:10	11/03/2026 20:25:11	Interna-Não programada-Próprias do sistema-Não identificada	15000	539	33048	898,48	Religador	Religadora Automática
2604	383	3	2026	17187	RDU03	RCL	DT28239345	1	3	11/03/2026 17:51:00	11/03/2026 20:12:00	Interna-Não programada-Meio ambiente-Descarga Atmosférica	220	1	33048	2,35	Trafo BT	Estação Transformadora
2605	383	3	2026	17187	VW01	VW	0028188021	3	3	07/03/2026 10:17:55	07/03/2026 16:35:55		220	1	33048	6,80	Trafo BT	Estação Transformadora
2606	383	3	2026	17187	VW01	VW	0028195799	3	3	07/03/2026 20:46:44	08/03/2026 17:15:00		15000	122	33048	2.497,48	Ch. Fusível	Base Fusível
2607	383	3	2026	17187	VW01	VW	0028206611	1	3	08/03/2026 17:18:07	09/03/2026 08:44:00	Interna-Não programada-Meio ambiente-Árvore ou Vegetação	15000	12	33048	185,18	Ch. Fusível	Base Fusível
2608	383	3	2026	17187	VW01	VW	0028207371	1	3	08/03/2026 18:07:53	09/03/2026 19:20:16	Interna-Não programada-Meio ambiente-Árvore ou Vegetação	15000	4	33048	100,83	Ch. Fusível	Base Fusível
2609	383	3	2026	17187	VW01	VW	0028207371	1	3	09/03/2026 16:00:53	09/03/2026 19:20:16	Interna-Não programada-Meio ambiente-Árvore ou Vegetação	15000	3	33048	9,97		
2610	383	3	2026	17187	VW01	VW	0028211879	3	3	09/03/2026 07:25:13	09/03/2026 21:19:49		220	1	33048	13,91	Trafo BT	Estação Transformadora
2611	383	3	2026	17187	VW01	VW	0028211889	3	3	09/03/2026 07:25:38	11/03/2026 15:29:00		220	2	33048	112,11	Trafo BT	Estação Transformadora
2612	383	3	2026	17187	VW01	VW	0028216319	3	3	09/03/2026 12:25:40	10/03/2026 19:45:13		220	2	33048	62,65	Trafo BT	Estação Transformadora
2613	383	3	2026	17187	VW01	VW	0028219089	3	3	09/03/2026 16:06:49	10/03/2026 18:30:00		15000	1	33048	26,39	TRAMO_MT	Jumpers
2614	383	3	2026	17187	VW01	VW	0028220109	3	3	09/03/2026 17:32:16	12/03/2026 06:49:38		220	3	33048	183,87	Trafo BT	Estação Transformadora
2615	383	3	2026	17187	VW01	VW	0028228197	1	3	10/03/2026 13:35:22	12/03/2026 11:46:19	Interna-Não programada-Próprias do sistema-Falha de material ou equipamento	220	1	33048	46,18	Trafo BT	Estação Transformadora
2616	383	3	2026	17187	VW01	VW	0028231973	1	3	10/03/2026 18:23:26	12/03/2026 12:53:46	Interna-Não programada-Próprias do sistema-Falha de material ou equipamento	220	3	33048	17,52	Trafo BT	Estação Transformadora
2617	383	3	2026	17187	VW01	VW	BA03477562	3	3	07/03/2026 17:46:49	07/03/2026 18:01:25		15000	680	33048	165,47	DS_MAN_EST	Disjuntor Média
2618	383	3	2026	17187	VW01	VW	BA03477562	3	3	07/03/2026 17:46:49	07/03/2026 18:01:44		15000	181	33048	45,00	DS_MAN_EST	Disjuntor Média
2619	383	3	2026	17187	VW01	VW	BA03477562	3	3	07/03/2026 17:46:49	07/03/2026 18:13:38		15000	340	33048	151,96	DS_MAN_LS	Religadora Automática
2620	383	3	2026	17187	VW01	VW	BA03477562	3	3	07/03/2026 17:46:49	08/03/2026 01:16:07		15000	2999	33048	24.660,18	DS_MAN_EST	Disjuntor Média
2621	383	3	2026	17187	VW01	VW	BA03477562	3	3	07/03/2026 17:46:49	08/03/2026 06:09:36		15000	254	33048	27.903,89	Religador	Religadora Automática
2622	383	3	2026	17187	VW01	VW	BA03477562	3	3	07/03/2026 17:46:49	08/03/2026 10:03:38		15000	132	33048	21.685,33	Religador	Religadora Automática
2623	383	3	2026	17187	VW01	VW	BA03477562	3	3	07/03/2026 17:46:49	08/03/2026 11:33:50		15000	77	33048	1.369,34	DS_MAN_LS	Religadora Automática
2624	383	3	2026	17187	VW01	VW	BA03477562	3	3	07/03/2026 18:35:08	07/03/2026 19:58:56		15000	1201	33048	1.677,40	DS_MAN_EST	Disjuntor Média
2625	383	3	2026	17187	VW01	VW	BA03477586	3	3	07/03/2026 17:48:45	08/03/2026 05:17:15		15000	312	33048	3.580,20	DS_MAN_LS	Religadora Automática
2626	383	3	2026	17187	VW01	VW	BA03477586	3	3	07/03/2026 17:48:45	08/03/2026 05:26:29		15000	130	33048	1.511,76	DS_MAN_LS	Religadora Automática
2627	383	3	2026	17187	VW01	VW	BA03477586	3	3	07/03/2026 18:01:06	07/03/2026 22:03:34		15000	1	33048	4,04	DS_MAN_EST	Disjuntor Média
2628	383	3	2026	17187	VW01	VW	BA03478274	1	3	08/03/2026 11:05:46	08/03/2026 18:10:00	Interna-Não programada-Meio ambiente-Descarga Atmosférica	15000	34	33048	240,40	Ch. Fusível	Base Fusível
2629	383	3	2026	17187	VW01	VW	BA03478648	1	3	08/03/2026 17:23:30	08/03/2026 20:24:46	Interna-Não programada-Próprias do sistema-Falha de material ou equipamento	15000	10	33048	30,21	Ch. Fusível	Base Fusível
2630	383	3	2026	17187	VW01	VW	BA03479370	3	3	09/03/2026 14:26:03	09/03/2026 17:50:51		15000	11	33048	37,55	Ch. Fusível	Base Fusível
2631	383	3	2026	17187	VW01	VW	BA03479370	3	3	09/03/2026 16:28:58	09/03/2026 17:44:28		15000	111	33048	139,68	Ch. Fusível	Base Fusível
2632	383	3	2026	17187	VW01	VW	DT28498771	1	3	08/03/2026 10:48:45	08/03/2026 11:02:50	Interna-Não programada-Meio ambiente-Árvore ou Vegetação	15000	2424	33048	568,97	DS_MAN_EST	Disjuntor Média
2633	383	3	2026	17187	VW01	VW	DT28498771	1	3	08/03/2026 10:49:30	08/03/2026 11:02:50	Interna-Não programada-Meio ambiente-Árvore ou Vegetação	15000	37	33048	8,22	DS_MAN_EST	Disjuntor Média
2634	383	3	2026	17187	VW01	VW	DT28498771	1	3	08/03/2026 11:06:34	08/03/2026 11:14:25	Interna-Não programada-Meio ambiente-Árvore ou Vegetação	15000	908	33048	118,80	Chave Faca	Chave Unipolar
2635	383	3	2026	17187	VW01	VW	DT28498771	1	3	08/03/2026 11:06:34	08/03/2026 11:20:46	Interna-Não programada-Meio ambiente-Árvore ou Vegetação	15000	1463	33048	346,24	DS_MAN_EST	Disjuntor Média
2636	383	3	2026	17187	VW02	VW	0028189639	3	3	07/03/2026 16:16:22	07/03/2026 17:06:24		220	1	33048	0,83	Trafo BT	Estação Transformadora
2637	383	3	2026	17187	VW02	VW	0028197071	3	3	07/03/2026 22:36:20	08/03/2026 19:32:17		15000	245	33048	5.128,46	Ch. Fusível	Base Fusível
2638	383	3	2026	17187	VW02	VW	0028197071	3	3	07/03/2026 22:36:20	09/03/2026 01:49:33		15000	273	33048	7.431,14	Ch. Fusível	Base Fusível
2639	383	3	2026	17187	VW02	VW	0028197071	3	3	08/03/2026 20:26:18	09/03/2026 01:49:31		15000	1	33048	5,39	Chave Faca	Chave Unipolar
2640	383	3	2026	17187	VW02	VW	0028197071	3	3	08/03/2026 20:26:18	09/03/2026 01:49:31		15000	15	33048	80,80	Chave Faca	Chave Unipolar
2641	383	3	2026	17187	VW02	VW	0028197071	3	3	08/03/2026 20:28:31	08/03/2026 22:06:50		15000	131	33048	214,66	DS_MAN_LS	Religadora Automática
2642	383	3	2026	17187	VW02	VW	0028197071	3	3	08/03/2026 20:28:31	08/03/2026 22:57:10		15000	98	33048	242,80	DS_MAN_LS	Religadora Automática
2643	383	3	2026	17187	VW02	VW	0028197741	1	3	08/03/2026 00:50:53	08/03/2026 07:46:00	Interna-Não programada-Meio ambiente-Descarga Atmosférica	15000	40	33048	276,74	Ch. Fusível	Base Fusível
2644	383	3	2026	17187	VW02	VW	0028209771	1	3	08/03/2026 22:38:24	09/03/2026 19:04:53	Interna-Não programada-Próprias do sistema-Falha de material ou equipamento	220	1	33048	20,44	Trafo BT	Estação Transformadora
2645	383	3	2026	17187	VW02	VW	0028210507	3	3	09/03/2026 01:07:17	10/03/2026 23:20:00		15000	1	33048	46,21	Ch. Fusível	Base Fusível
2646	383	3	2026	17187	VW02	VW	0028212107	3	3	09/03/2026 07:41:19	09/03/2026 16:00:00		15000	16	33048	132,98	Ch. Fusível	Base Fusível
2647	383	3	2026	17187	VW02	VW	0028212567	3	3	09/03/2026 06:25:36	10/03/2026 10:03:00		15000	18	33048	497,22	Ch. Fusível	Base Fusível
2648	383	3	2026	17187	VW02	VW	0028214485	3	3	09/03/2026 10:10:24	09/03/2026 17:16:27		220	102	33048	724,29	Trafo BT	Estação Transformadora
2649	383	3	2026	17187	VW02	VW	0028217699	3	3	09/03/2026 14:15:48	09/03/2026 20:21:35		220	2	33048	12,19	Trafo BT	Estação Transformadora
2650	383	3	2026	17187	VW02	VW	0028218825	3	3	09/03/2026 15:46:46	09/03/2026 22:19:50		220	4	33048	26,20	Trafo BT	Estação Transformadora
2651	383	3	2026	17187	VW02	VW	0028219699	3	3	09/03/2026 16:48:52	10/03/2026 01:49:12		220	2	33048	18,01	Trafo BT	Estação Transformadora
2652	383	3	2026	17187	VW02	VW	0028222995	3	3	09/03/2026 17:00:13	12/03/2026 12:00:00		220	1				

Item	Agente	és Competên	o Compos	Código Conjunto	Alimentador	Subestação	Número Ordem Interrupção	Tipo Interru	Cód Motivo Expurgo	Data Hora Início Interrupção	Data Hora Restabilização	Fato Gerador	Nível Tensão	Qtd Consumidoras Atingidas	Núm Consumidores Conjunto	OH	Dispositivo	Elemento Resp.
2701	383	3	2026	17187	VV04	VV	0028201759	1	3	08/03/2026 10:31:14	08/03/2026 13:31:22	Interna-Não programada-Meio ambiente-Árvore ou Vegetação	15000	3	33048	901	Ch. Fusível	Base Fusível
2702	383	3	2026	17187	VV04	VV	0028202561	1	3	08/03/2026 11:09:25	08/03/2026 12:48:00	Interna-Não programada-Próprias do sistema-Falha de material ou equipamento	220	1	33048	164	Trafo BT	Estação Transformadora
2703	383	3	2026	17187	VV04	VV	0028203707	1	3	08/03/2026 12:53:37	11/03/2026 12:10:00	Interna-Não programada-Próprias do sistema-Falha de material ou equipamento	15000	4	33048	285,09	Ch. Fusível	Base Fusível
2704	383	3	2026	17187	VV04	VV	0028204869	1	3	08/03/2026 15:06:53	09/03/2026 15:42:00	Interna-Não programada-Meio ambiente-Árvore ou Vegetação	15000	32	33048	786,73	Ch. Fusível	Base Fusível
2705	383	3	2026	17187	VV04	VV	0028209859	1	3	08/03/2026 17:02:06	09/03/2026 09:23:00	Interna-Não programada-Meio ambiente-Descarga Atmosférica	15000	22	33048	359,66	Ch. Fusível	Base Fusível
2706	383	3	2026	17187	VV04	VV	0028211899	3	3	09/03/2026 07:26:47	10/03/2026 15:39:00		15000	1	33048	32,20	Ch. Fusível	Base Fusível
2707	383	3	2026	17187	VV04	VV	0028212093	3	3	09/03/2026 07:39:59	09/03/2026 16:50:00		15000	418	33048	2.851,78	Ch. Fusível	Base Fusível
2708	383	3	2026	17187	VV04	VV	0028212093	3	3	09/03/2026 15:59:58	09/03/2026 16:50:00		15000	17	33048	14,18		
2709	383	3	2026	17187	VV04	VV	0028214613	3	3	09/03/2026 10:20:05	10/03/2026 20:00:00		15000	9	33048	302,99	Ch. Fusível	Base Fusível
2710	383	3	2026	17187	VV04	VV	0028216599	3	3	09/03/2026 12:46:44	10/03/2026 10:50:00		15000	3	33048	66,16	Ch. Fusível	Base Fusível
2711	383	3	2026	17187	VV04	VV	0028217811	3	3	09/03/2026 14:23:31	09/03/2026 22:09:00		15000	1	33048	7,76	Ch. Fusível	Base Fusível
2712	383	3	2026	17187	VV04	VV	0028219643	3	3	09/03/2026 16:43:59	10/03/2026 18:55:43		15000	32	33048	838,26	Ch. Fusível	Base Fusível
2713	383	3	2026	17187	VV04	VV	0028226361	3	3	09/03/2026 09:58:52	10/03/2026 10:34:00		15000	435	33048	10.694,72	Ch. Fusível	Base Fusível
2714	383	3	2026	17187	VV04	VV	0028232191	1	3	10/03/2026 18:57:24	11/03/2026 01:41:34	Interna-Não programada-Próprias do sistema-Falha de material ou equipamento	15000	11	33048	74,10	Religador	Religadora Automática
2715	383	3	2026	17187	VV04	VV	0028232191	1	3	10/03/2026 23:02:21	11/03/2026 01:41:34	Interna-Não programada-Próprias do sistema-Falha de material ou equipamento	15000	4	33048	10,61	Religador	Religadora Automática
2716	383	3	2026	17187	VV04	VV	0028232191	1	3	11/03/2026 01:37:09	11/03/2026 01:41:19	Interna-Não programada-Próprias do sistema-Falha de material ou equipamento	15000	2	33048	0,14	Religador	Religadora Automática
2717	383	3	2026	17187	VV04	VV	0028233609	1	3	11/03/2026 05:56:49	11/03/2026 21:27:10	Interna-Não programada-Próprias do sistema-Falha de material ou equipamento	220	1	33048	15,51	Trafo BT	Estação Transformadora
2718	383	3	2026	17187	VV04	VV	0028233655	1	3	11/03/2026 06:17:45	11/03/2026 14:40:00	Interna-Não programada-Meio ambiente-Árvore ou Vegetação	15000	1	33048	8,37	Ch. Fusível	Base Fusível
2719	383	3	2026	17187	VV04	VV	0028239897	1	3	11/03/2026 09:27:21	12/03/2026 10:43:24	Interna-Não programada-Próprias do sistema-Falha de material ou equipamento	15000	32	33048	808,56	Ch. Fusível	Base Fusível
2720	383	3	2026	17187	VV04	VV	0028240015	1	3	11/03/2026 06:53:31	12/03/2026 11:00:00	Interna-Não programada-Meio ambiente-Árvore ou Vegetação	15000	10	33048	281,08	Ch. Fusível	Base Fusível
2721	383	3	2026	17187	VV04	VV	BA03477518	3	3	07/03/2026 17:35:47	07/03/2026 17:39:14		15000	502	33048	28,86	DIS_MAN_EST	Disjuntor Média
2722	383	3	2026	17187	VV04	VV	BA03477518	3	3	07/03/2026 17:35:47	07/03/2026 22:53:35		15000	150	33048	79,45	DIS_MAN_LS	Religadora Automática
2723	383	3	2026	17187	VV04	VV	BA03477518	3	3	07/03/2026 17:40:47	08/03/2026 08:15:58		15000	39	33048	375,79	DIS_MAN_LS	Religadora Automática
2724	383	3	2026	17187	VV04	VV	BA03477518	3	3	07/03/2026 17:44:26	07/03/2026 22:03:25		15000	300	33048	2.158,19	DIS_MAN_EST	Disjuntor Média
2725	383	3	2026	17187	VV04	VV	BA03477518	3	3	07/03/2026 17:44:26	07/03/2026 22:54:21		15000	1	33048	5,17	Religador	Religadora Automática
2726	383	3	2026	17187	VV04	VV	BA03477518	3	3	07/03/2026 17:44:26	08/03/2026 13:33:28		15000	1	33048	19,82	Religador	Religadora Automática
2727	383	3	2026	17187	VV04	VV	BA03477518	3	3	07/03/2026 23:26:46	07/03/2026 23:39:41		15000	1	33048	0,22	Religador	Religadora Automática
2728	383	3	2026	17187	VV04	VV	BA03477518	3	3	07/03/2026 23:26:46	07/03/2026 23:56:03		15000	15	33048	7,32	Religador	Religadora Automática
2729	383	3	2026	17187	VV04	VV	BA03478020	3	3	07/03/2026 23:56:05	08/03/2026 00:05:58		15000	1	33048	0,16	Religador	Religadora Automática
2730	383	3	2026	17187	VV04	VV	BA03478020	3	3	07/03/2026 23:56:25	08/03/2026 11:36:59		15000	1	33048	11,68	DIS_MAN_LS	Religadora Automática
2731	383	3	2026	17187	VV04	VV	BA03478020	3	3	07/03/2026 23:56:25	08/03/2026 11:50:53		15000	5	33048	59,54	DIS_MAN_LS	Religadora Automática
2732	383	3	2026	17187	VV04	VV	BA03478020	3	3	07/03/2026 23:56:25	08/03/2026 12:35:00		15000	6	33048	75,86	Chave Faca	Chave Unipolar
2733	383	3	2026	17187	VV04	VV	BA03478020	3	3	07/03/2026 23:56:25	08/03/2026 12:41:36		15000	3	33048	38,26	DIS_MAN_LS	Religadora Automática
2734	383	3	2026	17187	VV04	VV	BA03478154	1	3	08/03/2026 09:15:44	08/03/2026 10:25:00	Interna-Não programada-Meio ambiente-Árvore ou Vegetação	15000	2	33048	2,31	Ch. Fusível	Base Fusível
2735	383	3	2026	17187	VV04	VV	BA03478476	1	3	08/03/2026 15:53:09	09/03/2026 15:46:00	Interna-Não programada-Próprias do sistema-Falha de material ou equipamento	15000	2	33048	47,76	Ch. Fusível	Base Fusível
2736	383	3	2026	17187	VV04	VV	DT28501111	1	3	08/03/2026 12:41:36	08/03/2026 18:33:35	Interna-Não programada-Meio ambiente-Árvore ou Vegetação	15000	1	33048	0,87	Ch. Fusível	Base Fusível
2737	383	3	2026	17187	VV04	VV	DT28501111	1	3	08/03/2026 12:41:36	09/03/2026 11:39:12	Interna-Não programada-Meio ambiente-Árvore ou Vegetação	15000	3	33048	68,88	Ch. Fusível	Base Fusível
2738	383	3	2026	17188	ARS01	ARS	0028191317	1	3	07/03/2026 18:12:40	08/03/2026 10:51:00	Interna-Não programada-Meio ambiente-Árvore ou Vegetação	15000	114	33978	1.896,83	Ch. Fusível	Base Fusível
2739	383	3	2026	17188	ARS01	ARS	0028203647	1	3	08/03/2026 12:45:55	09/03/2026 11:26:39	Interna-Não programada-Próprias do sistema-Falha de material ou equipamento	15000	81	33978	1.836,99	Ch. Fusível	Base Fusível
2740	383	3	2026	17188	ARS01	ARS	0028203647	1	3	08/03/2026 12:45:55	09/03/2026 15:15:08	Interna-Não programada-Próprias do sistema-Falha de material ou equipamento	15000	33	33978	874,07	Ch. Fusível	Base Fusível
2741	383	3	2026	17188	ARS03	ARS	0028191575	1	3	07/03/2026 18:17:27	07/03/2026 21:07:00	Interna-Não programada-Meio ambiente-Árvore ou Vegetação	15000	66	33978	186,50	Ch. Fusível	Base Fusível
2742	383	3	2026	17188	ARS04	ARS	0028212809	1	3	09/03/2026 08:30:00	10/03/2026 18:57:00	Interna-Não programada-Próprias do sistema-Falha de material ou equipamento	220	43	33978	1.481,35	Trafo BT	Estação Transformadora
2743	383	3	2026	17188	ARS05	ARS	0028190163	1	3	07/03/2026 17:17:32	07/03/2026 23:23:23	Interna-Não programada-Próprias do sistema-Não identificada	15000	52	33978	317,07	Ch. Fusível	Base Fusível
2744	383	3	2026	17188	ARS06	ARS	0028191301	1	3	07/03/2026 18:12:24	08/03/2026 08:30:00	Interna-Não programada-Próprias do sistema-Falha de material ou equipamento	15000	44	33978	628,91	Ch. Fusível	Base Fusível
2745	383	3	2026	17188	ARS06	ARS	0028202639	1	3	08/03/2026 11:15:12	09/03/2026 16:40:00	Interna-Não programada-Próprias do sistema-Falha de material ou equipamento	220	1	33978	29,41	Trafo BT	Estação Transformadora
2746	383	3	2026	17188	ARS06	ARS	0028208435	1	3	08/03/2026 19:37:08	10/03/2026 00:12:53	Interna-Não programada-Próprias do sistema-Falha de material ou equipamento	220	2	33978	57,19	Trafo BT	Estação Transformadora
2747	383	3	2026	17188	ARS06	ARS	0028210661	1	3	09/03/2026 01:28:57	09/03/2026 23:10:44	Interna-Não programada-Próprias do sistema-Não identificada	220	5	33978	108,48	Trafo BT	Estação Transformadora
2748	383	3	2026	17188	ARS06	ARS	0028210661	1	3	09/03/2026 22:40:00	09/03/2026 23:10:44	Interna-Não programada-Próprias do sistema-Não identificada	220	38	33978	19,46		
2749	383	3	2026	17188	ARS06	ARS	0028216281	1	3	09/03/2026 12:23:00	10/03/2026 03:51:52	Interna-Não programada-Próprias do sistema-Falha de material ou equipamento	220	1	33978	15,48	Trafo BT	Estação Transformadora
2750	383	3	2026	17188	ARS06	ARS	0028221173	1	3	09/03/2026 19:22:03	10/03/2026 01:35:57	Interna-Não programada-Próprias do sistema-Falha de material ou equipamento	220	1	33978	6,23	Trafo BT	Estação Transformadora
2751	383	3	2026	17188	ARS06	ARS	0028222571	1	3	09/03/2026 21:42:07	10/03/2026 03:30:00	Interna-Não programada-Próprias do sistema-Não identificada	15000	18	33978	104,37	Ch. Fusível	Base Fusível
2752	383	3	2026	17188	ARS06	ARS	BA03478992	3	3	09/03/2026 01:10:57	09/03/2026 01:20:59	Interna-Não programada-Próprias do sistema-Falha de material ou equipamento	15000	1414	33978	236,45	DIS_MAN_LS	Religadora Automática
2753	383	3	2026	17188	ARS06	ARS	BA03478992	3	3	09/03/2026 01:29:35	09/03/2026 02:27:28	Interna-Não programada-Próprias do sistema-Falha de material ou equipamento	15000	452	33978	888,05	Religador	Religadora Automática
2754	383	3	2026	17188	ARS06	ARS	BA03											

Item	Agente	Es_ Competên	o_ Competê	Código Conjunto	Alimentador	Subestação	Número Ordem Interrupção	Tipo Internu	Cód Motivo Expurgo	Data Hora Inicio Interrupção	Data Hora Restabilização	Fato Gerador	Nível Tensão	Qtd Consumidoras Atingidas	Num Consumidores Conjunto	Ch	Dispositivo	Elemento Resp.
2809	383	3	2026	17209	MPA15	MPA	0028200431	1	3	08/03/2026 08:44:03	08/03/2026 11:45:00	Interna-Não programada-Meio ambiente-Árvore ou Vegetação	15000	93	27607	280,47	Ch. Fusível	Base Fusível
2810	383	3	2026	17209	MPA15	MPA	0028209849	1	3	08/03/2026 22:55:43	09/03/2026 02:30:00	Interna-Não programada-Meio ambiente-Árvore ou Vegetação	15000	1	27607	3,57	Ch. Fusível	Base Fusível
2811	383	3	2026	17209	MPA15	MPA	0028217347	1	3	09/03/2026 13:44:40	09/03/2026 15:05:00	Interna-Não programada-Próprias do sistema-Não Identificada	15000	136	27607	182,09	Ch. Fusível	Base Fusível
2812	383	3	2026	17209	MPA16	MPA	0028203879	1	3	08/03/2026 08:48:46	08/03/2026 15:39:00	Interna-Não programada-Meio ambiente-Árvore ou Vegetação	15000	69	27607	473,77	Ch. Fusível	Base Fusível
2813	383	3	2026	17209	MPA16	MPA	0028204929	1	3	08/03/2026 15:10:42	09/03/2026 22:23:24	Interna-Não programada-Próprias do sistema-Falha de material ou equipamento	220	1	27607	31,21	Trafo BT	Estação Transformadora
2814	383	3	2026	17209	MPA16	MPA	0028211621	1	3	09/03/2026 07:01:34	09/03/2026 11:40:45	Interna-Não programada-Meio ambiente-Árvore ou Vegetação	15000	160	27607	744,49	Ch. Fusível	Base Fusível
2815	383	3	2026	17209	MPA16	MPA	0028217029	1	3	09/03/2026 13:16:24	09/03/2026 23:33:17	Interna-Não programada-Próprias do sistema-Falha de material ou equipamento	220	2	27607	20,56	Trafo BT	Estação Transformadora
2816	383	3	2026	17209	MPA16	MPA	BA03478992	1	3	09/03/2026 01:20:10	09/03/2026 01:24:52	Interna-Não programada-Próprias do sistema-Falha de material ou equipamento	15000	665	27607	52,09	DIS_MAN_EST	Disjuntor Média
2817	383	3	2026	17209	MPA16	MPA	BA03478992	1	3	09/03/2026 01:20:10	09/03/2026 01:24:52	Interna-Não programada-Próprias do sistema-Falha de material ou equipamento	15000	666	27607	52,17	DIS_MAN_EST	Disjuntor Média
2818	383	3	2026	17209	MPA16	MPA	BA03478992	1	3	09/03/2026 01:20:10	09/03/2026 01:25:34	Interna-Não programada-Próprias do sistema-Falha de material ou equipamento	15000	1663	27607	149,67	DIS_MAN_EST	Disjuntor Média
2819	383	3	2026	17209	MPA16	MPA	BA03478992	1	3	09/03/2026 01:20:10	09/03/2026 07:44:55	Interna-Não programada-Próprias do sistema-Falha de material ou equipamento	15000	307	27607	1.968,64	DIS_MAN_LS	Religadora Automática
2820	383	3	2026	17209	MPA16	MPA	BA03478992	1	3	09/03/2026 07:36:15	09/03/2026 07:41:25	Interna-Não programada-Próprias do sistema-Falha de material ou equipamento	15000	1331	27607	114,61	DIS_MAN_LS	Religadora Automática
2821	383	3	2026	17209	MPA16	MPA	BA03478992	1	3	09/03/2026 07:36:15	09/03/2026 07:43:06	Interna-Não programada-Próprias do sistema-Falha de material ou equipamento	15000	1187	27607	135,52	Religador	Religadora Automática
2822	383	3	2026	17209	MPA16	MPA	BA03478992	1	3	09/03/2026 07:36:15	09/03/2026 07:43:52	Interna-Não programada-Próprias do sistema-Falha de material ou equipamento	15000	168	27607	21,33	Religador	Religadora Automática
2823	383	3	2026	17209	MPA16	MPA	BA03478992	1	3	09/03/2026 07:36:15	09/03/2026 07:44:28	Interna-Não programada-Próprias do sistema-Falha de material ou equipamento	15000	308	27607	42,18	DIS_MAN_LS	Religadora Automática

ANEXO II Laudo meteorológico

**Laudo Meteorológico de Evento
Climático - ENEL RJ – 07/03/2026 a
11/03/2026.**

**Laudo das Condições Atmosféricas para o Evento
de 07/03/2026 a 11/03/2026 na Área de Atuação
da ENEL-RJ**



SUMÁRIO

- 1. DESCRIÇÃO**
- 2. ABRANGÊNCIA E DURAÇÃO**
- 3. CLASSIFICAÇÃO COBRADE**
- 4. EVIDÊNCIAS ENCONTRADAS NA MÍDIA**
- 5. CONCLUSÃO**
- 6. REFERÊNCIAS**
- 7. RESPONSABILIDADES**

1. DESCRIÇÃO

O evento que ocorreu na área de atuação da Enel/RJ no período de 07 a 11/0/2026 foi causado por um sistema frontal associado a uma banda de nebulosidade atuando no estado do Rio de Janeiro. O sistema pode se ver visto na imagem no infravermelho com realce do satélite GOES-19 na Figura 1.



Figura 1 - Imagem de satélite no infravermelho com realce do satélite GOES-19 às 21:00 UT do dia 07/03/2026. As cores indicam diferentes temperaturas dos topos das nuvens.

Diferentes cores na imagem nas Figuras 1 referem-se a diferentes temperaturas de topo das nuvens, conforme indicado na figura, e equivalem a diferentes altitudes. Quanto menor a temperatura de topo, isto é, mais negativa, mais alta é o topo da nuvem.

Na região, durante o período deste relatório, a tempestade atingiu temperaturas de topo inferiores a -50°C equivalente à altura de 12 km.

2. ABRANGÊNCIA

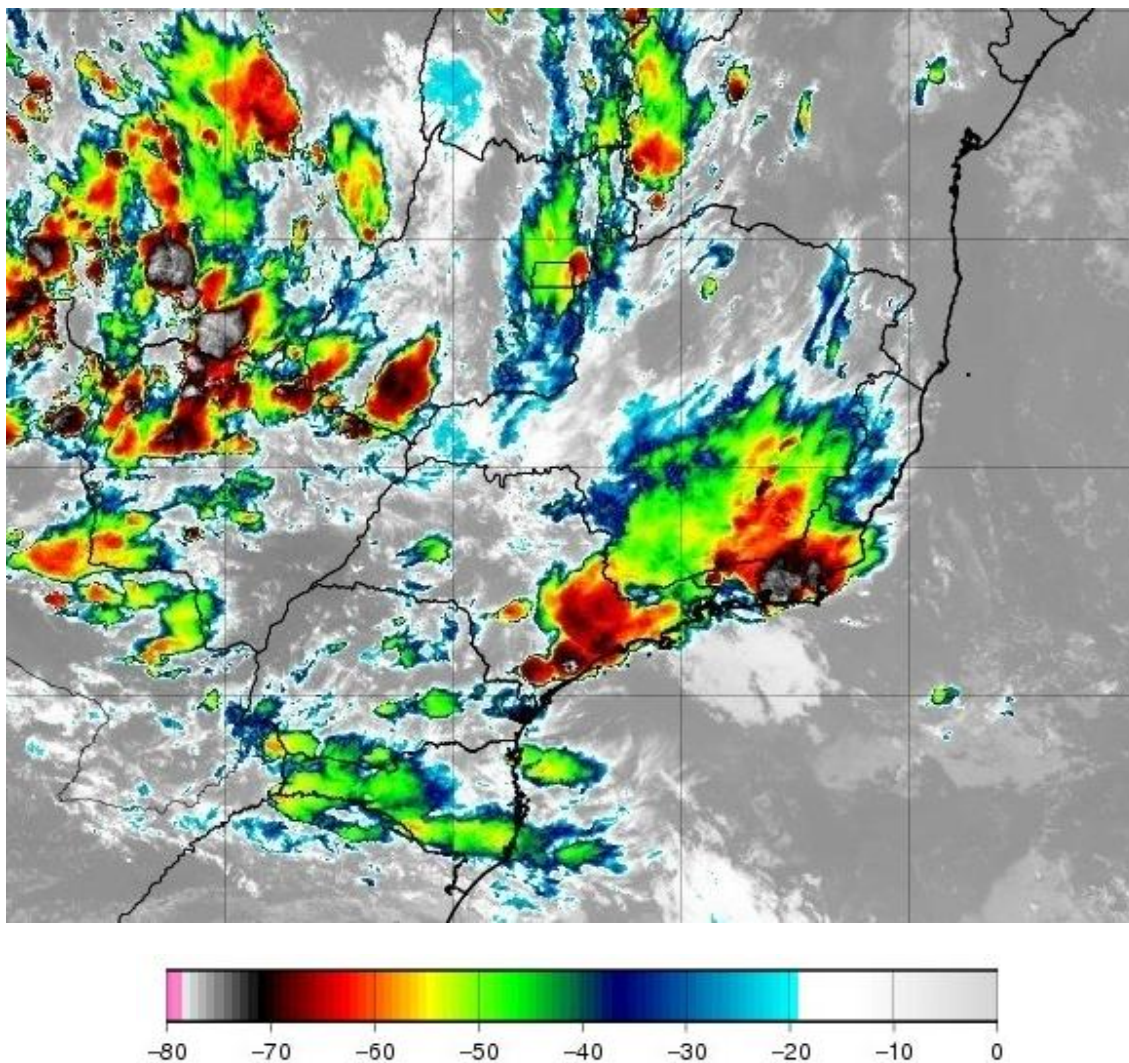
A abrangência da tempestade pode ser avaliada pela ocorrência de descargas atmosféricas, precipitação e rajadas de vento (Figuras 2, 3 e 4).

Número de Raios - 54542
(2026-03-07)

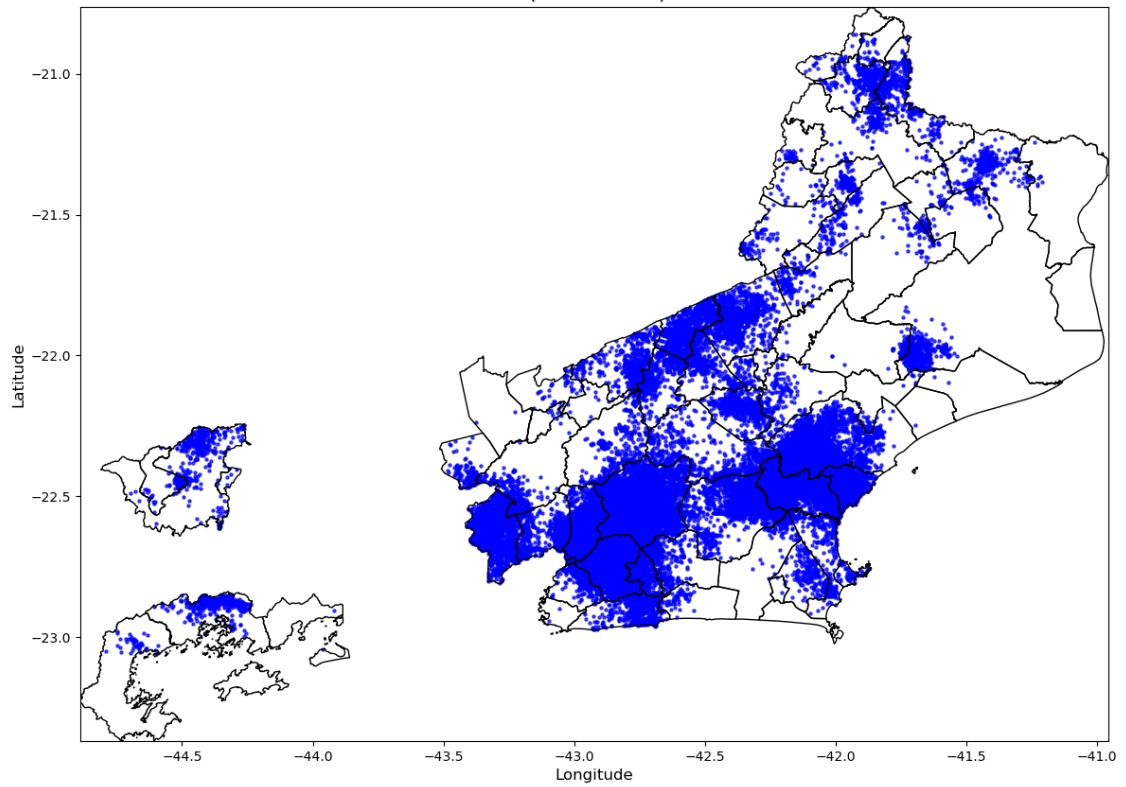

Número de Raios - 43112
(2026-03-08)

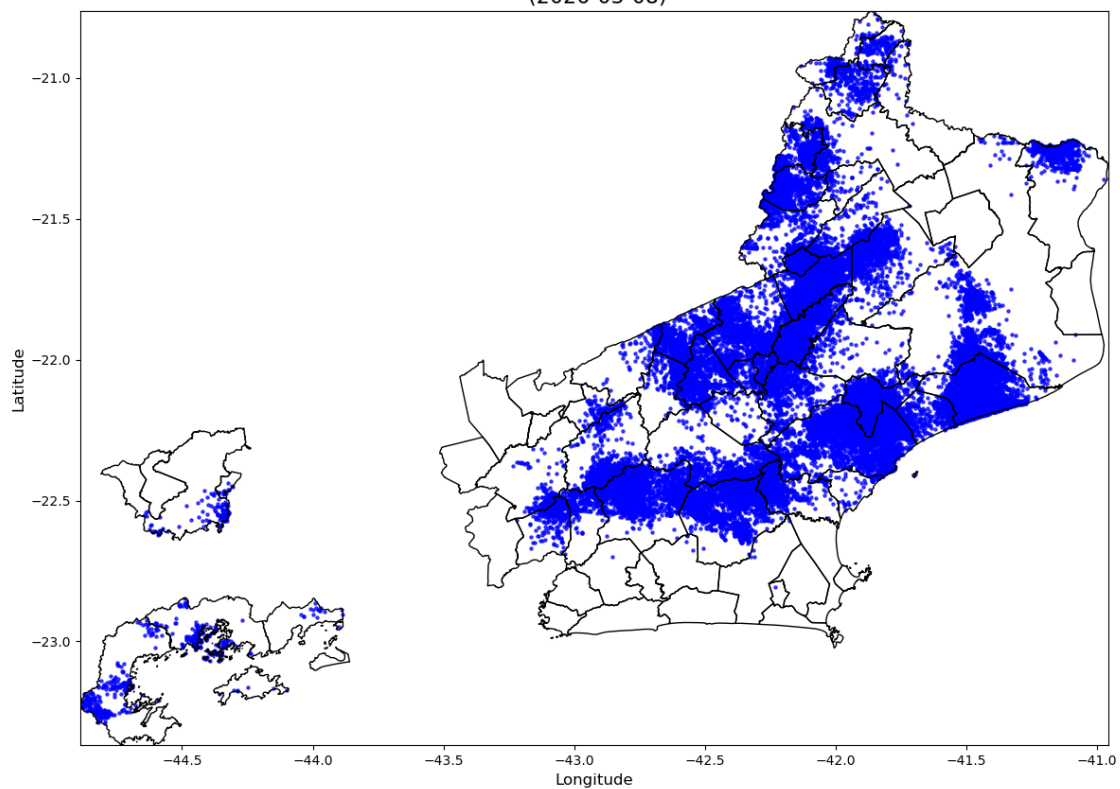

Número de Raios - 2214
(2026-03-09)



Figura 2 – Mapas de descargas atmosféricas para os dias 07 a 09/03. Dias 10 e 11/03 não houve descargas.

Precipitação Diária
(2026-03-07)



Precipitação Diária
(2026-03-08)

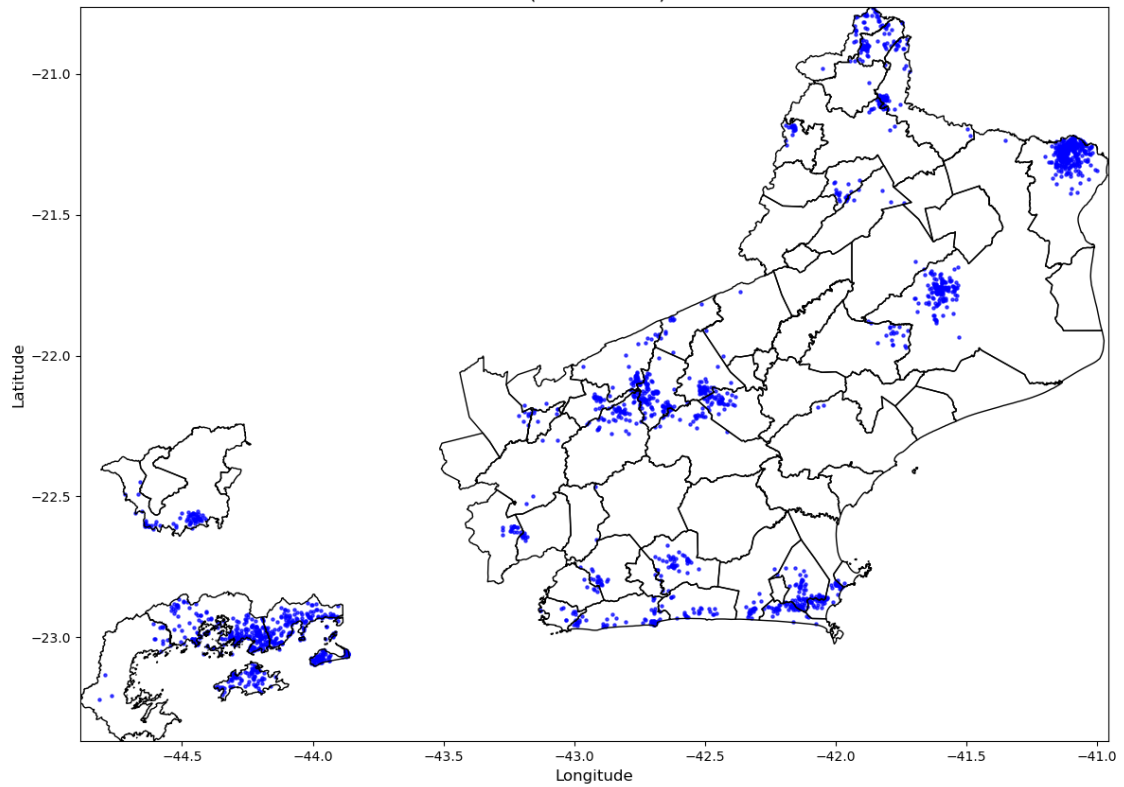
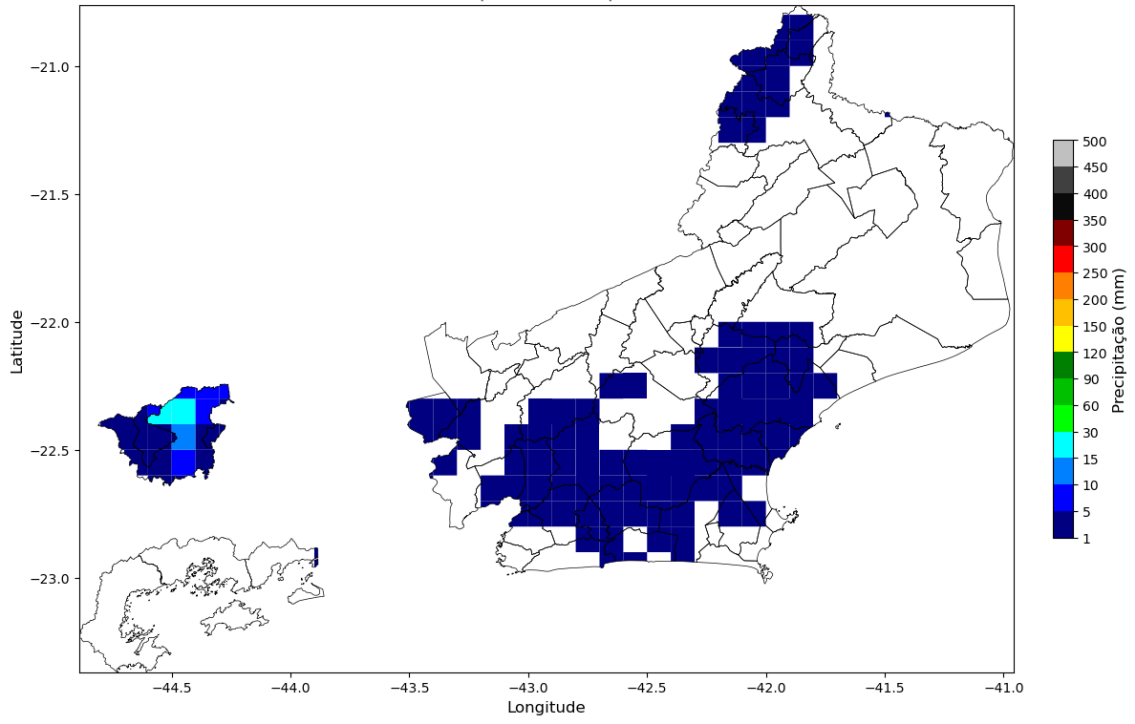
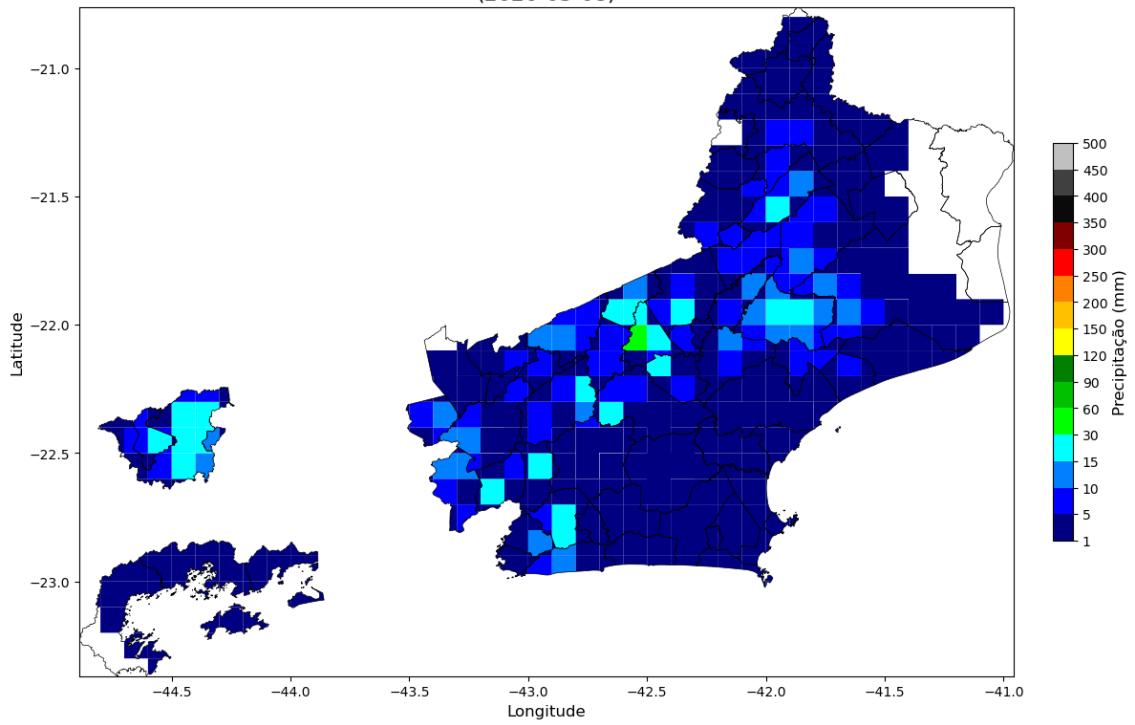

Precipitação Diária
(2026-03-09)

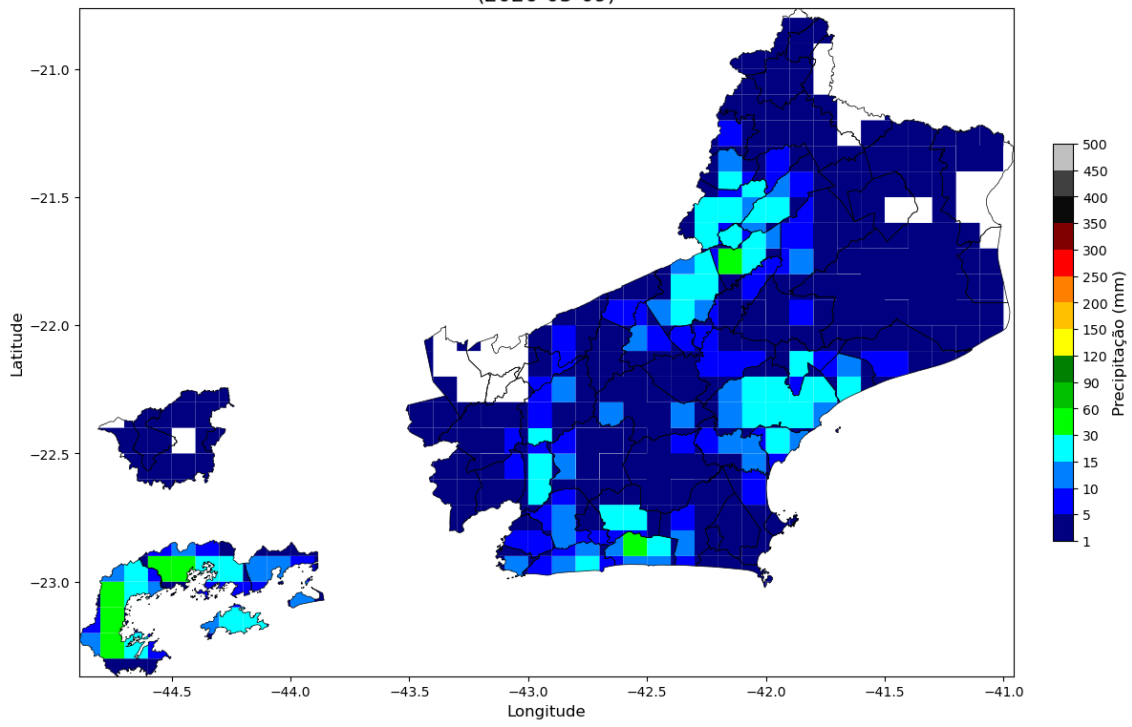

Precipitação Diária
(2026-03-10)

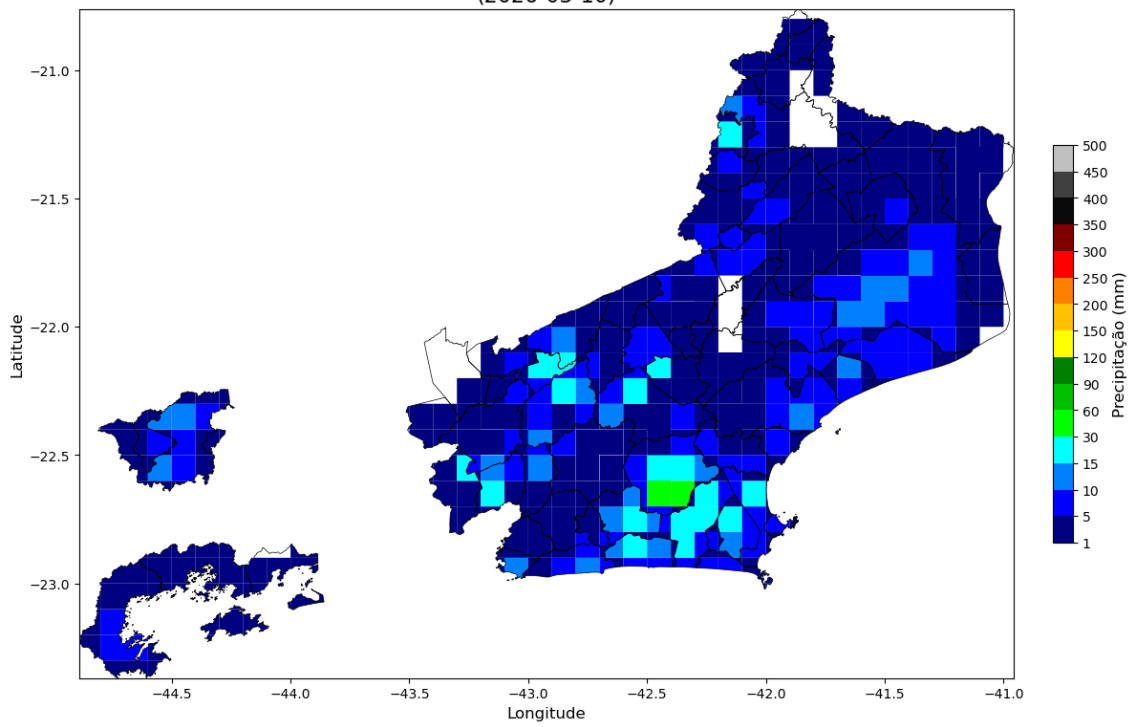



Figura 3 – Mapas de precipitação para os dias 07 a 11/03.

Intensidade Máxima das Rajadas
(2026-03-07)



Intensidade Máxima das Rajadas
(2026-03-08)

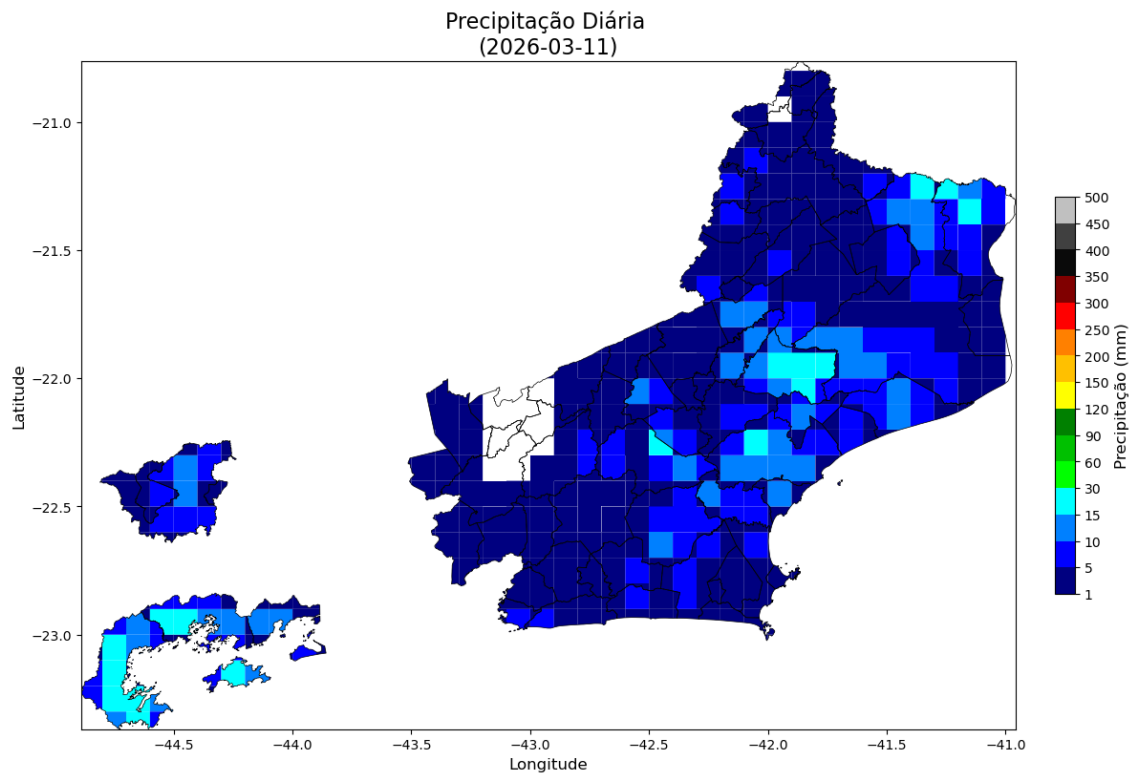
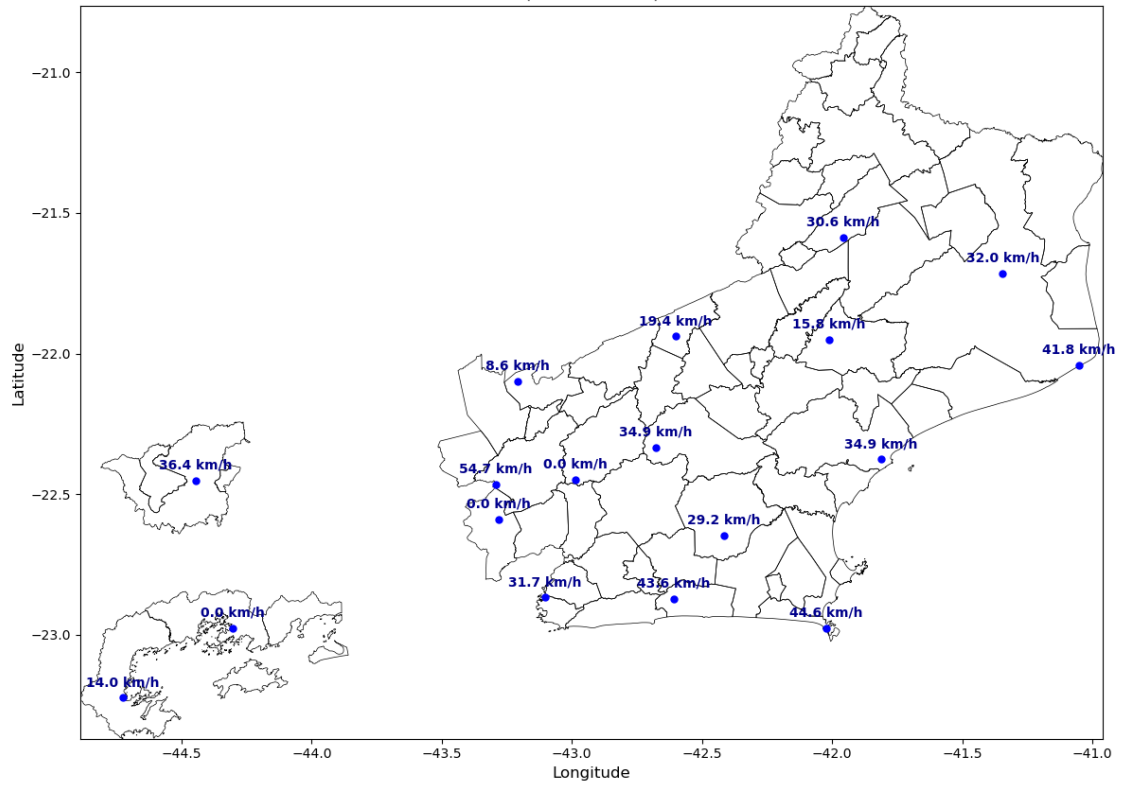
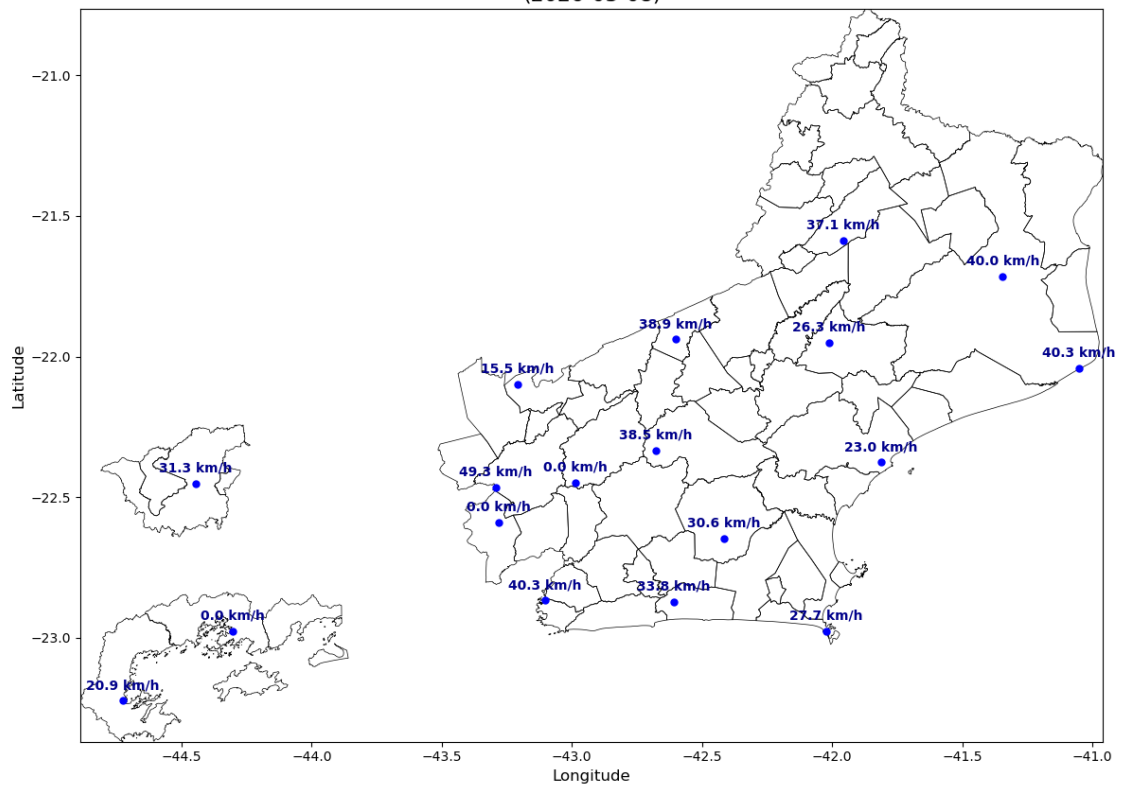

Intensidade Máxima das Rajadas
(2026-03-09)

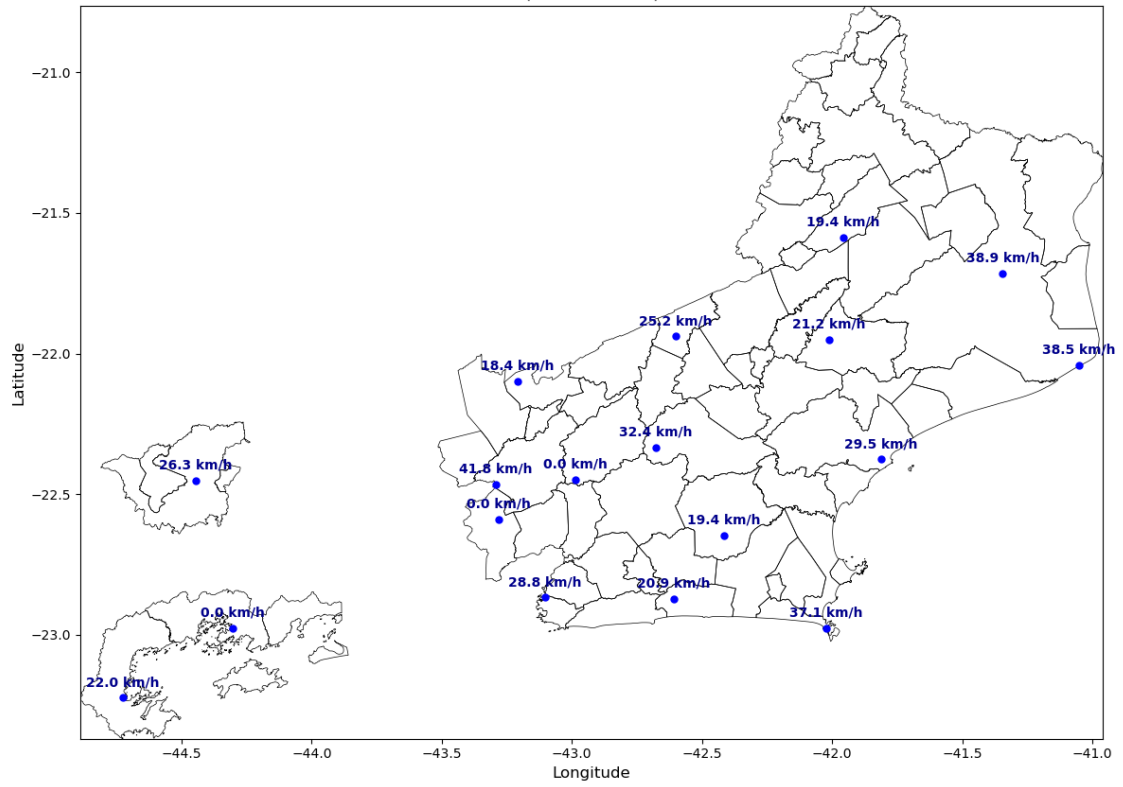

Intensidade Máxima das Rajadas
(2026-03-10)

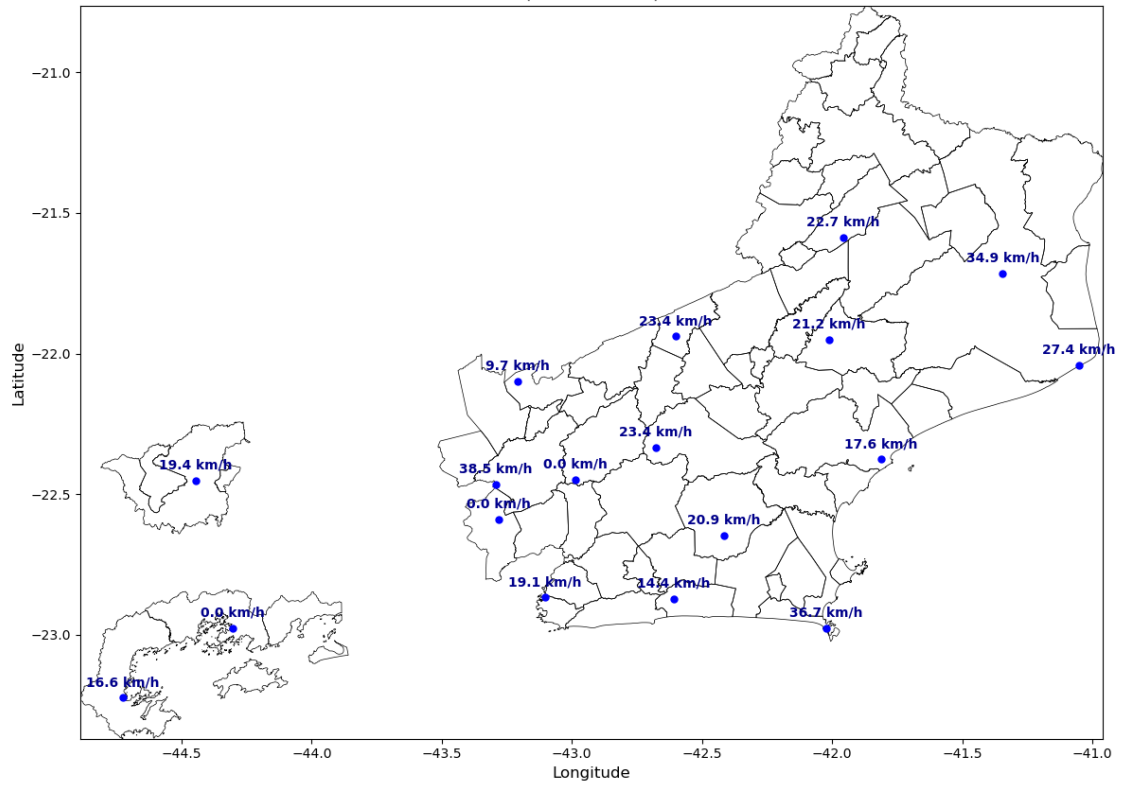



Figura 3 – Mapas de rajadas registradas para os dias 07 a 11/03.

3. CLASSIFICAÇÃO COBRADE

De modo a verificar as condições atmosféricas associadas ao evento se enquadra em uma situação de emergência em conformidade com disposto no Anexo I da Instrução Normativa nº 01, de 24 de agosto de 2012 do Ministério da Integração Nacional referente à **Codificação Brasileira de Desastres – COBRADE** deve-se procurar descrever o evento como fazendo parte de um ou mais Subtipos preconizados como uma Interrupção em Situação de Emergência pela COBRADE e demonstrar sua intensidade condizente com uma situação de emergência conforme descrito na Instrução Normativa. A COBRADE divide os desastres naturais em cinco Grupos, treze Subgrupos, vinte e quatro Tipos e vinte e três Subtipos. Dentro desta classificação e no contexto deste relatório, encontra-se o Grupo Desastres Meteorológicos que em seu item 1.3.1.2 contempla o Subgrupo Sistemas de Grande Escala/Escala Regional acompanhado de grande ocorrência de descargas e fortes ventos.

O enquadramento leva em conta as pesquisas realizadas pelo Grupo de Eletricidade Atmosférica (ELAT) do Instituto Nacional de Pesquisas Espaciais (INPE), pela National

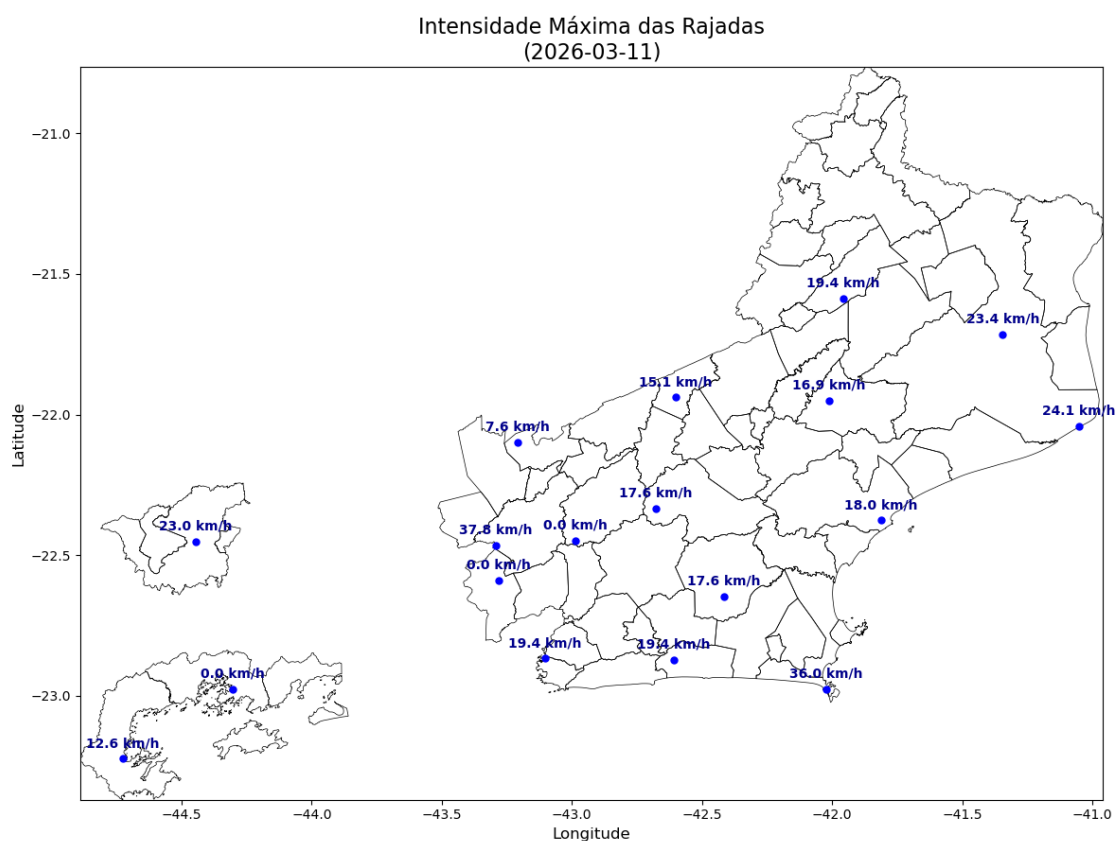
Weather Service (National Weather Service, 2015), bem como escalas de precipitação e de ventos (Vulnerabilidades das Megacidades Brasileiras às Mudanças Climáticas, 2013; Byers, 1944).

A partir dos dados de satélite, rede de detecção de descargas atmosféricas BrasilDAT Dataset (Pinto and Pinto, 2018) e dados de estações meteorológicas, as seguintes observações foram obtidas:

1. As imagens de satélite mostram o topo da tempestade atingindo a altura de 10 km no estado do Rio de Janeiro. Sabe-se que quanto mais alto a altura do topo da tempestade mais severa ela tende a ser.
2. Foram registrados ventos de até 55 km/h em diversos municípios da região. Com base na Escala de Beaufort, que classifica a intensidade dos ventos tendo em conta a sua velocidade, estes valores são considerados vento forte, capaz de arrancar árvores e derrubá-los sobre a rede elétrica.
3. Houve registro de chuvas fortes atingindo até 60 mm durante o período.
4. A atividade elétrica da tempestade foi muita alta. Durante o evento foram registradas 99.868 descargas na área de concessão.
5. O Índice de severidade da tempestade em termos de sua atividade elétrica total, envolvendo tanto as descargas para o solo como as descargas dentro da tempestade atingiu o valor máximo igual a 5 (a escala de severidade vai de 1 a 5) correspondente a tempestade forte.

4. EVIDÊNCIAS ENCONTRADAS NA MÍDIA

Foram encontradas evidências na mídia de chuvas e rajadas de vento no estado do Rio de Janeiro no período, conforme mostrado na Figura 4.



Tempestade com raios e ventos fortes derruba árvores em Itaocara e Laje do Muriaé

Itaocara registrou cinco árvores derrubadas; em Laje do Muriaé houve ocorrências em rodovia e na zona rural.

Por Lili Bustilho, g1 — Itaocara
10/03/2026 11h46 · Atualizado há uma semana

Figura 4 – Evidências de tempestade no período no estado do Rio de Janeiro [4].

5. CONCLUSÃO

Os dados e informações constantes neste relatório demonstram claramente a ocorrência de um evento atípico com ventos fortes e chuvas fortes durante o evento. Os detalhes do evento por regional (Figura 5) são mostrados na Tabela 1.



Figura 5 – Mapa das regionais.

Tabela 1 – Detalhes do Evento de 07/03/2026 a 11/03/2026.

Número/Código Evento	2026-007/ENEL RJ
Número/Código do Laudo	007/ENEL RJ
Descrição	Sistema frontal associado a uma banda de nebulosidade
Código COBRADE	1.3.1.2 (Sistemas de Grande Escala/Escala Regional)
Abrangência (Regional)	Duração (Data/Horário BRT de Início e Término)
Sul	02h00min 07/03 - 23h00min 11/03
Niterói	00h00min 07/03 - 23h00min 11/03
São Gonçalo	00h00min 07/03 - 23h00min 11/03
Magé	00h00min 07/03 - 20h00min 11/03
Serrana	00h00min 07/03 - 23h00min 11/03
Lagos	00h00min 07/03 - 23h00min 11/03
Macaé	00h00min 07/03 - 23h00min 11/03
Campos	00h00min 07/03 - 23h00min 11/03

6. REFERÊNCIAS

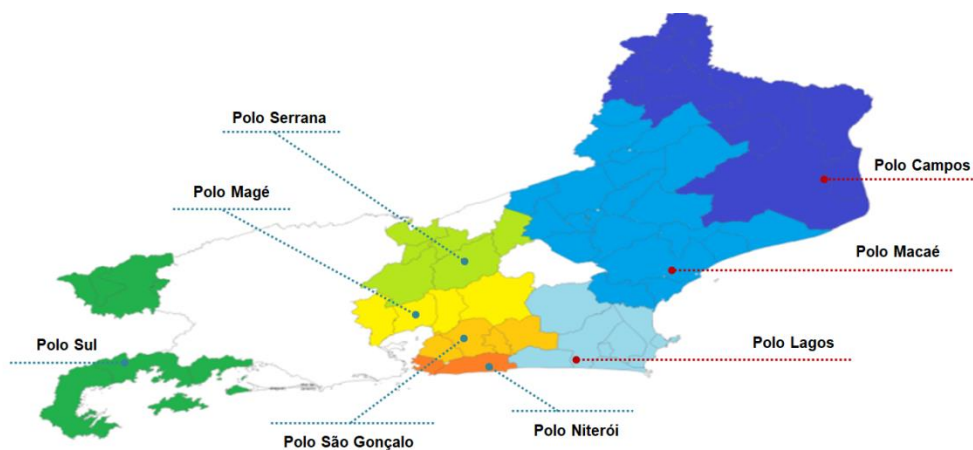
- [1] Byers, H. R., General Meteorology, 83–85, 1944.
- [2] National Weather Service, Governo dos Estados Unidos. Disponível em: <<http://www.weather.gov>>. Acesso em: 08/05/2016.
- [3] Pinto Jr., O., Pinto, I.R.C.A., BrasilDATDataset: combining data from different lightning locating systems to obtain more precise lightning information, 25th Proceedings of the International Lightning Detection Conference (ILDC), Florida, US, March 2018.
- [4] G1 em: <https://g1.globo.com/rj/norte-fluminense/noticia/2026/03/10/tempestade-com-raios-e-ventos-fortes-derruba-arvores-em-itaocara-e-laje-do-muriae.ghtml>

7. RESPONSABILIDADES

Este relatório foi elaborado sobre a responsabilidade técnica do Dr. Osmar Pinto Junior, pesquisador sênior e coordenador do Grupo de Eletricidade Atmosférica (ELAT) do Instituto Nacional de Pesquisas Espaciais (INPE).



Dr. Osmar Pinto Junior
Consultor Técnico