



**Relatório de Evento em Situação de Emergência - ISE**

**ISE 02 - 01/2026 – RJ**

## Sumário

1	Introdução .....	2
2	Definições .....	2
3	Descrição do evento .....	3
3.1	Mapa geométrico da ENEL RJ .....	4
3.2	Diagrama unifilar da ENEL RJ .....	9
3.3	Subestações afetadas .....	13
3.4	Municípios afetados .....	15
4	Descrição dos danos causados ao sistema elétrico .....	16
4.1	Equipamentos afetados e sua hierarquia de importância para o sistema .....	17
4.2	Clientes afetados e impactos globais .....	18
4.3	Síntese das informações técnicas do evento .....	20
4.4	Relação de ocorrências emergenciais expurgáveis .....	20
5	Relato técnico sobre a intervenção realizada para restabelecimento .....	20
5.1	Contingente de técnicos utilizados nos serviços .....	21
5.2	Tempos médios de atendimento .....	22
6	Evidências do evento .....	23
6.1	Matérias jornalísticas .....	23
7	ANEXOS .....	35
	ANEXO I - Relação de ocorrências emergências expurgáveis	
	ANEXO II Laudo meteorológico	

---

## Introdução

As concessionárias do serviço público de distribuição de energia elétrica devem prover o serviço de forma adequada, buscando sempre a eficiência, conforme disposto na legislação e nos respectivos contratos de concessão. Dentre a legislação vigente, destacam-se os Procedimentos de Distribuição de Energia Elétrica no Sistema Elétrico Nacional – PRODIST, que consistem em documentos elaborados pela Agência Nacional de Energia Elétrica – ANEEL, que normatizam e padronizam as atividades técnicas relacionadas ao funcionamento e desempenho dos sistemas de distribuição de energia elétrica.

O Módulo 8 destes procedimentos, mais especificamente em sua Seção 8.2, regulamenta a qualidade do serviço prestado pelas distribuidoras de energia elétrica, estabelecendo a metodologia para apuração dos indicadores de continuidade e dos tempos de atendimento a ocorrências emergenciais.

O referido regulamento prevê que, na apuração dos indicadores coletivos e individuais deverão ser consideradas todas as interrupções de longa duração que atingirem as unidades consumidoras, admitidas algumas exceções (denominadas expurgos), que podem ser encontradas no Item 187 do Módulo 8 do PRODIST (Resolução Normativa ANEEL nº 956, de 7 de Dezembro 2021), transcrito abaixo:

187. Na apuração dos indicadores DEC e FEC não devem ser consideradas as seguintes situações:

- a) falha nas instalações da unidade consumidora que não provoque interrupção em instalações de terceiros;
- b) interrupção decorrente de obras de interesse exclusivo do usuário e que afete somente sua unidade consumidora;
- c) Interrupção em Situação de Emergência – ISE;**
- d) suspensão por inadimplemento do consumidor;
- e) suspensão por deficiência técnica ou de segurança das instalações da unidade consumidora que não provoque interrupção em instalações de terceiros, previstas em regulamentação;
- f) interrupção vinculada à programa de racionamento instituído pela União;
- g) interrupção ocorrida em Dia Crítico;
- h) interrupção oriunda de atuação de Esquema Regional de Alívio de Carga – ERAC estabelecido pelo ONS;
- i) interrupção de origem externa ao sistema de distribuição. [grifos nossos]

Para os casos de expurgo por Interrupção em Situação de Emergência (ISE), a alínea “h” do Item 228 do Módulo 8.2 do PRODIST (Resolução Normativa ANEEL nº 956, de 7 de Dezembro 2021) estabelece a obrigatoriedade das distribuidoras em disponibilizar, em seu sítio eletrônico, relatórios digitais com as evidências do evento que tenha gerado tais interrupções enquadradas na alínea “c” do Item 187 do mesmo.

Portanto, o objetivo deste relatório é apresentar as evidências, bem como outras informações relevantes do evento ocorrido na área de concessão da ENEL RJ, entre os dias *19 a 20 Janeiro de 2026*. Trata-se de evento classificado como Grupo Desastres Meteorológicos que em seu item 1.3.1.2 contempla o Subgrupo Sistemas de Grande Escala/Escala Regional acompanhado de grande ocorrência de descargas e fortes ventos, acarretando em diversos impactos na rede de distribuição de energia elétrica, ficando caracterizada a Situação de Emergência, conforme demonstrado a seguir.

Destaca-se que, para o entendimento completo das regras de apuração dos indicadores de continuidade e expurgos, faz-se necessário também a observação das regras contidas nos Módulos 1 e 6 do PRODIST. Todos os módulos destes procedimentos encontram-se disponíveis para consulta no site da ANEEL ([www.aneel.gov.br](http://www.aneel.gov.br)) e as principais definições relacionadas ao tema estão contidas no item 2 deste documento.

## Definições

Abaixo seguem as definições estabelecidas na **Seção 1.1 do Módulo 1 do PRODIST – Resolução Normativa ANEEL nº 956, de 7 de Dezembro 2021**

### **Evento**

*Acontecimento que afete as condições normais de funcionamento de uma rede elétrica, podendo gerar uma ou mais interrupções no fornecimento de energia.*

### **DIC**

*Duração de interrupção individual por unidade consumidora.*

### **FIC**

*Frequência de interrupção individual por unidade consumidora.*

### **Consumidor Hora Interrompido (CHI):**

*Somatório dos DICs dos consumidores atingidos por interrupção no fornecimento de energia, expresso em horas e centésimos de horas.*

### **Interrupção em Situação de Emergência:**

*Interrupção originada no sistema de distribuição, resultante de Evento que comprovadamente impossibilite a atuação imediata da distribuidora e que não tenha sido por ela provocada ou agravada por esta e que seja:*

a) Decorrente de evento associado a Decreto de Declaração de Situação de Emergência ou Estado de Calamidade Pública emitido por órgão competente; ou

b) Decorrente de evento cuja soma do CHI (consumidor hora interrompido) das interrupções ocorridas no sistema de distribuição seja superior ao  $CHI_{limite}$  da distribuidora, calculado conforme equação a seguir:

$$CHI_{limite} = 2612 \times N^{0,35}$$

*Equação 1 – Cálculo do  $CHI_{limite}$  para avaliação ISE*

onde:

*N – número de unidades consumidoras faturadas e atendidas em BT ou MT do mês de outubro do ano anterior ao período de apuração.*

Seguindo esse regramento, demonstra-se abaixo o limite de CHI da Enel RJ.

### **CÁLCULO CHI PARA ENEL RJ**

Quantidade de unidades consumidoras faturadas em outubro de 2025 (*N*)

Em outubro de 2025 foram faturadas 2.700.521 unidades consumidoras.

Valor limite CHI para Enel RJ

$$2612 \times 2.700.521$$

$$465.564,46 \text{ CHI}$$

## **Descrição do evento**

O evento abordado neste Relatório ISE 02 - 01/2026 – RJ refere-se a evento classificado como Grupo Desastres Meteorológicos que em seu item 1.3.1.2 contempla o Subgrupo Sistemas de Grande Escala/Escala Regional acompanhado de grande ocorrência de descargas e fortes ventos, afetando a área de concessão da Enel RJ, no período de 19/01/2026 a 20/01/2026. Tal evento impossibilitou a ação imediata da distribuidora e diante do impacto ocasionado na rede de distribuição, detalhado a seguir, o evento registrou um total de 803.101 CHI. Portanto, conforme regras estabelecidas no PRODIST, as interrupções oriundas desse evento são classificadas como Interrupções em Situação de Emergência (ISE), pois a quantidade de CHI observada foi superior ao valor de 465.564,46.

Entre os dias 19 e 20 de Janeiro de 2026, um sistema frontal associado a uma banda de nebulosidade atuaram sobre o Rio de Janeiro, aumentando a força dos ventos e causando chuvas fortes com raios na região atendida pela Enel-RJ.

Importante destacar que, para fins de caracterização das interrupções decorrentes do evento, fez-se o uso da lista de Fatos Geradores definidas pelo Anexo II da seção 8.2 do Módulo 8 do PRODIST (Resolução Normativa ANEEL nº 956, de 7 de Dezembro 2021), tendo sido os expurgos restritos às ocorrências de causa Meio Ambiente.

Diante do exposto, para este evento a distribuidora atribuiu os seguintes registros:

**Tabela 1 – Atribuições de Registros do Evento pela Distribuidora**

Código único do evento:	ISE 02 - 01/2026 – RJ
COBRADE:	1.3.1.2 TIPO
Quantidade de interrupções associadas:	2.540
Código único do Relatório:	ISE 02 - 01/2026 – RJ

Este cenário foi atestado pelo Grupo Climatempo, empresa especializada em meteorologia. Apresenta-se no ANEXO II deste relatório o laudo meteorológico, na íntegra, e na Tabela 2 a seguir, uma síntese do parecer da empresa, abordando a classificação COBRADE (Código Brasileiro de Desastres) do evento, assim como o período da atipicidade climática vivenciada na área de concessão.

**Tabela 2** – Resumo do laudo meteorológico do evento, ocorrido de 19 a 20 de Janeiro de 2026.

Número/Código Evento	2026-002/ENEL RJ
Número/Código do Laudo	002/ENEL RJ
Descrição	Sistema frontal associado a uma banda de nebulosidade
Código COBRADE	1.3.1.2 (Sistemas de Grande Escala/Escala Regional)
Abrangência (Regional)	Duração (Data/Horário BRT de Início e Término)
Sul	00h00min 19/01 - 22h00min 20/01
Niterói	00h00min 19/01 - 21h00min 20/01
São Gonçalo	01h00min 19/01 - 22h00min 20/01
Magé	00h00min 19/01 - 22h00min 20/01
Serrana	00h00min 19/01 - 22h00min 20/01
Lagos	01h00min 19/01 - 22h00min 20/01
Macaé	01h00min 19/01 - 22h00min 20/01
Campos	01h00min 19/01 - 22h00min 20/01

Dito isso e, para demonstrar o vínculo territorial e temporal do evento climático, segue a tabela 3 abaixo, que apresenta o impacto sentido pela Distribuidora, distribuído por dia e de maneira a concatenar informações das regionais e subestações afetadas, quantidade de incidências, principais danos e/ou impedimentos, além de algumas evidências.

**Tabela 3** – Impacto territorial e temporal do evento, sentido pela distribuidora

Os principais danos ocasionados pelo evento climático descrito neste relatório podem ser comprovados tanto pelo laudo meteorológico exposto no anexo II quanto pelas matérias jornalísticas e evidências das ocorrências atendidas pelos polos operacionais no item 6.1.

A consequência das contingências pode apresentar reflexos em períodos posteriores aos eventos, muito em função das condições de instabilidade do solo no caso de grande volume de precipitação em curto espaço de tempo, alagamentos e com continuada chuva ao longo do período. Decorrente do supracitado, o impacto do evento na Rede de Distribuição poderá gerar uma fragilidade da mesma e que em período posterior mostrará este reflexo.

DIA	REGIONAIS AFETADAS	SUBESTAÇÕES AFETADAS	QTD INCIDÊNCIAS	PRINCIPAIS DANOS/IMPEDIMENTOS
19/01/2026	CAMPOS/MACAÉ/SERRANA/	ARA/ARC/ARL/BAX/BGN/BJD/BRL/BUZ/CAF/CAM/CAR/CAS/CE D/CMB/EAR/IBS/IGB/ITA/ITC/ITP/MAC/MBU/MIR/NSA/PAL/P NV/POC/QUI/RDC/RDO/ROL/SAF/SAP/SEC/SJA/SPA/TAM/TAP/ TER/TRB/TRM/VIV/VPA/CQT/PAR/AVI/CEL/PRM/SCS/CDM/NP A/ITI/VDP/ARS/ALC/GAB/RBN/MPA/GXD/SLR/JAC/MUR/TAG/I NG/PTM/ZSL/INO/ITB/MAR/BAR/MAM/PRL/ICA/SPT/RSD/AN G/PTI/PIN/ITO/TAT/PAP/SRO/LIB/ANG-FURNAS/PIR/	850	Queda de galhos e árvores/ tombamento de postes/ rompimento de cabos
20/01/2026	CAMPOS/LAGOS/MACAÉ/MAGÉ/NIT ERÓI/SÃO GONÇALO/SERRANA/	ACU/ARA/ARC/ARL/BAX/BGN/BJD/BOJ/BRL/BUE/BUZ/BXG/CA B/CAE/CAF/CAM/CAR/CAS/CED/CMB/CRM/CRZ/DIC/EAR/FAG/ FAR/FRL/GOI/GUA/IBS/IGB/ITA/ITC/ITL/ITP/ITR/MAC/MBU/MI R/MOB/NAT/NSA/PAL/PNV/OUT/POC/POT/QUI/RDC/RDO/RO L/SAF/SAP/SAB/SAR/SCL/SEC/SER/SEV/SJA/SJB/SPA/TAM/TAP /TER/TOC/TRB/TRM/URU/VAS/VIN/VIV/VPA/CQT/ITI/VDP/ARS /ALC/GAB/PDR/RBN/MPA/GXD/SLR/JAC/MUR/TAG/ING/PTM/ NVS/ZSL/INO/ITB/MAR/BAR/MAM/ICA/SPT/RSD/ANG/PTI/PIN /ITO/TAT/SRO/LIB/ANG-FURNAS/	1.690	Queda de galhos e árvores/ tombamento de postes/ rompimento de cabos

## Mapa geoeletrico da ENEL RJ

Conforme destacado anteriormente, o evento ISE 02 - 01/2026 – RJ causou diversos impactos na rede de distribuição de energia elétrica, assim como, na operação de restabelecimento de energia nos locais afetados. Para demonstrar a dimensão do impacto observado pela Enel RJ, apresenta-se abaixo os mapas geoeletricos das regionais afetadas.

### Mapa Geolétrico Campos

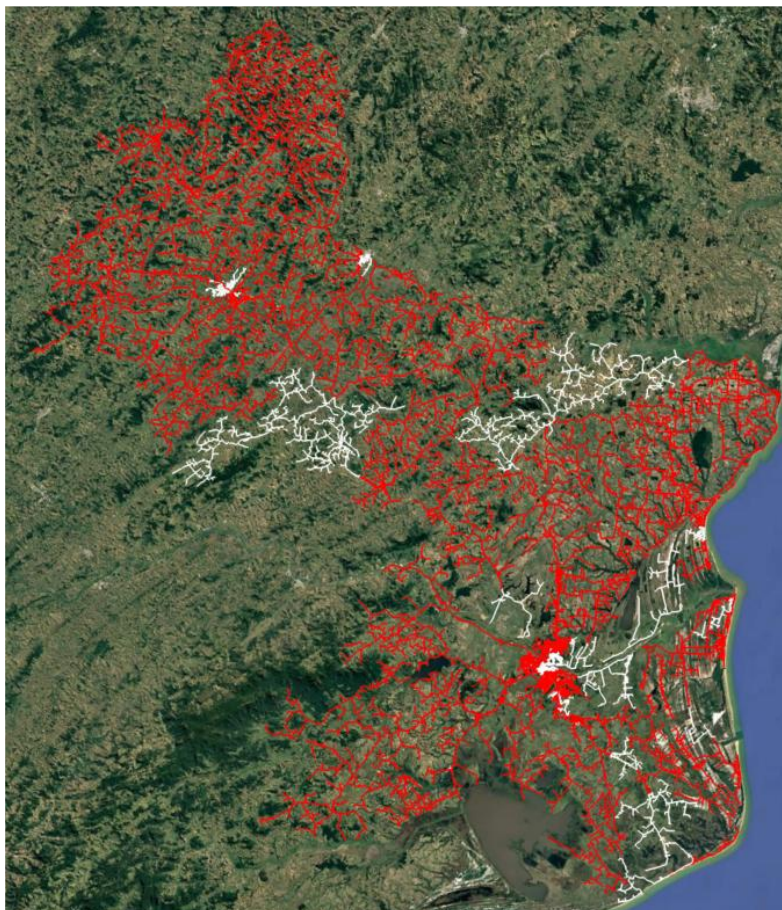

- Área afetada
- Área não afetada

### Mapa Geolétrico Lagos

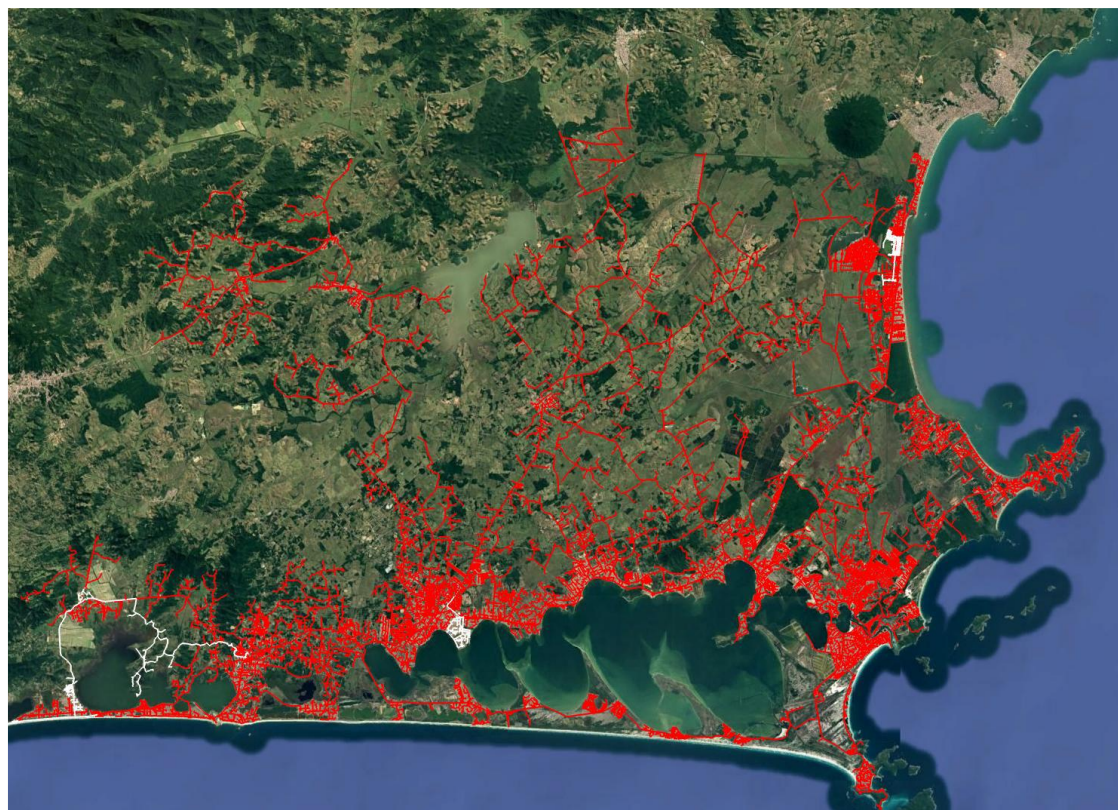

- Área afetada
- Área não afetada

### Mapa Geolétrico Macaé

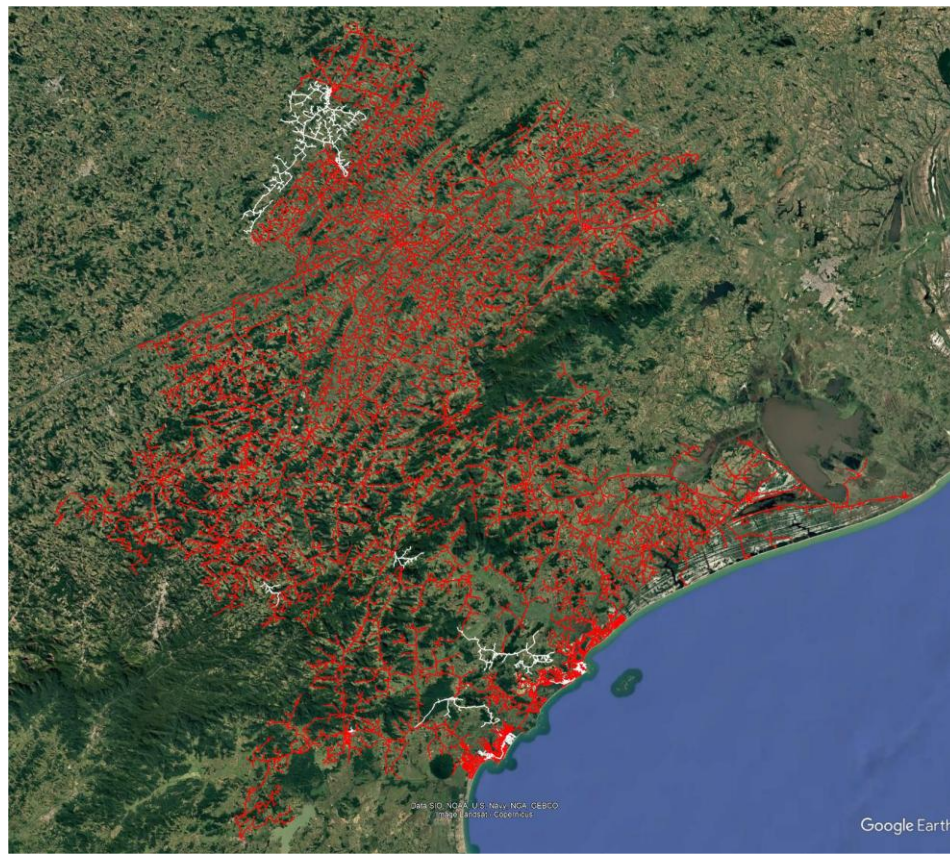

- Área afetada
- Área não afetada

### Mapa Geolétrico Magé

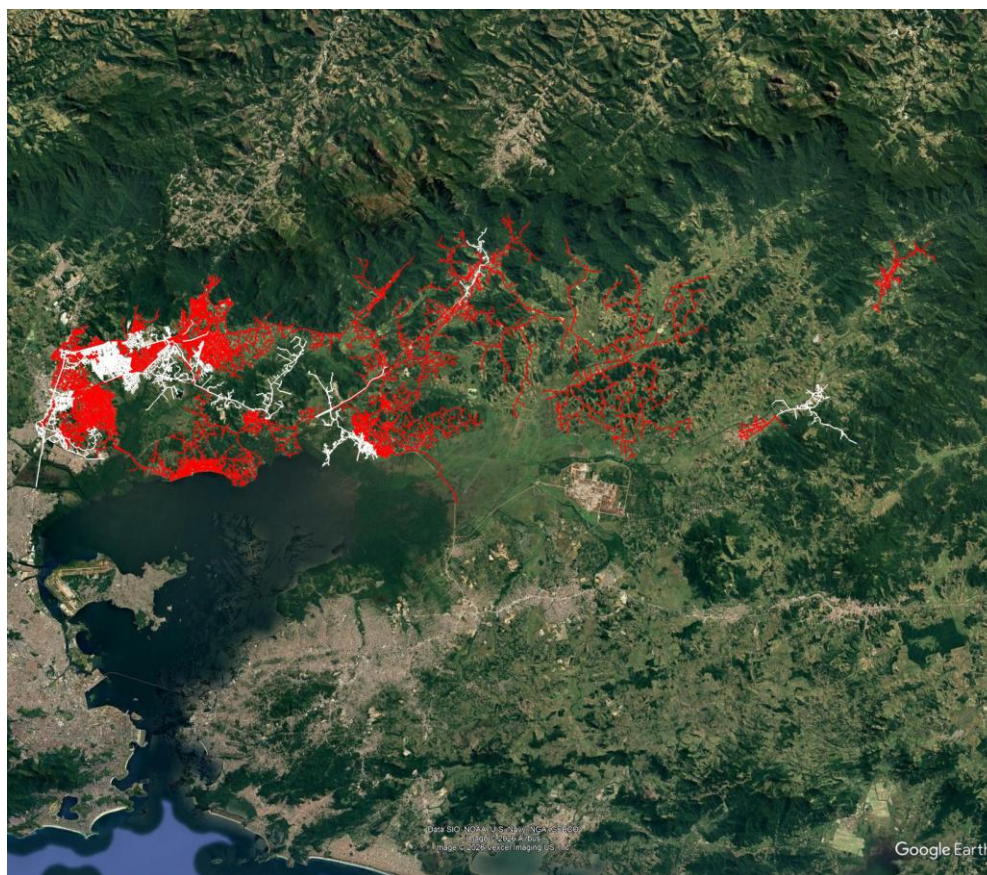

- Área afetada
- Área não afetada

### Mapa Geolétrico São Gonçalo

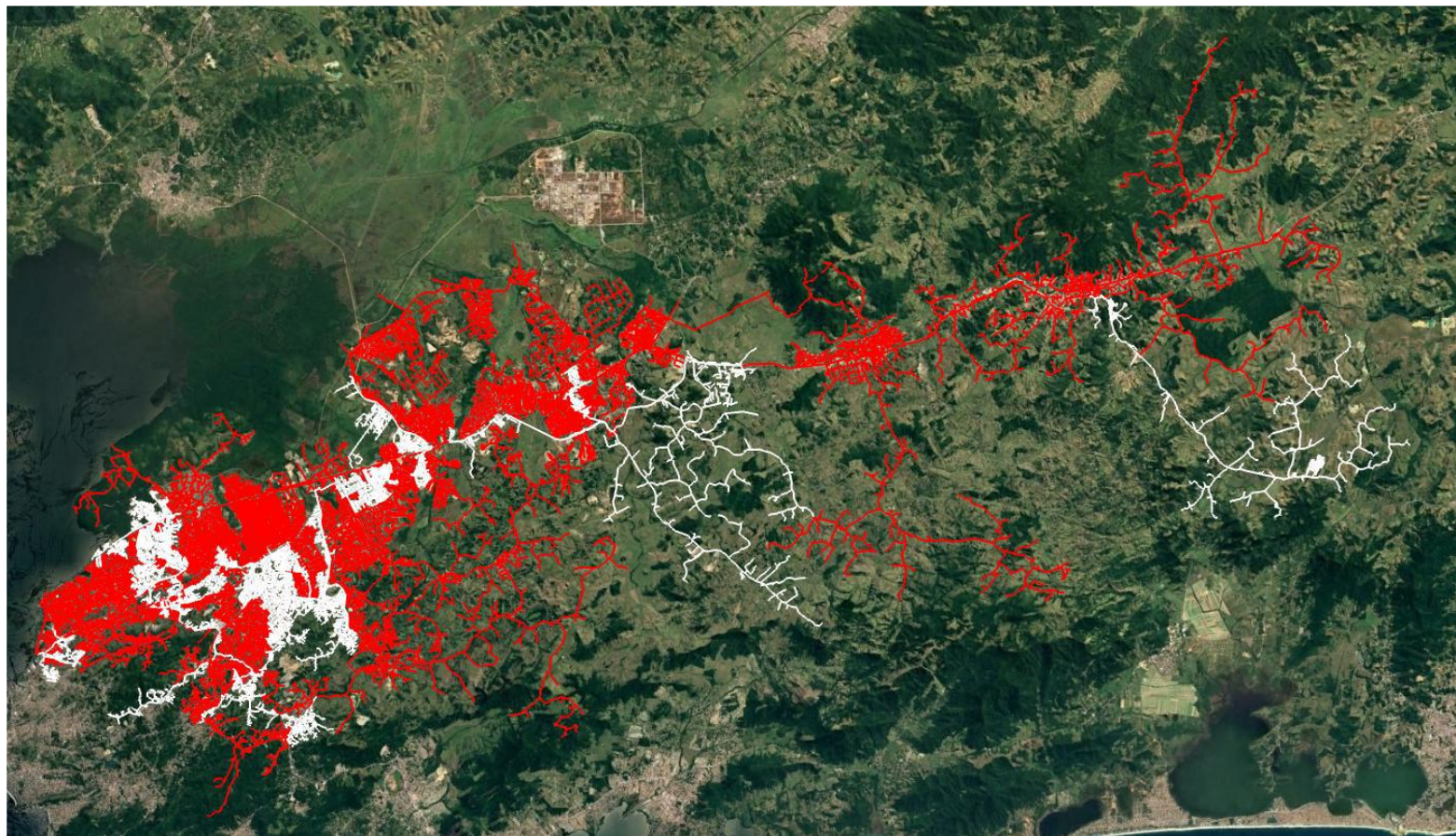

- Área afetada
- Área não afetada

### Mapa Geolétrico Niterói

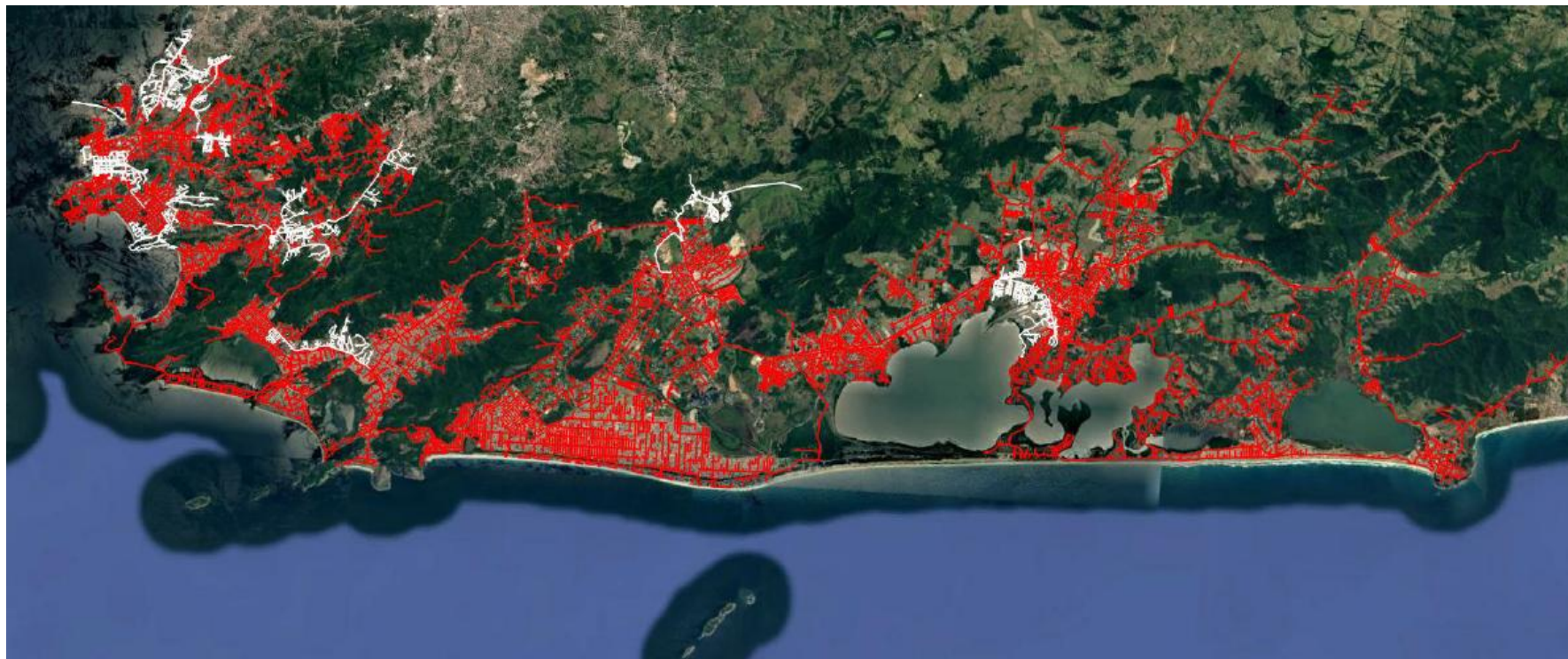

- Área afetada
- Área não afetada

### Mapa Geolétrico Serrana

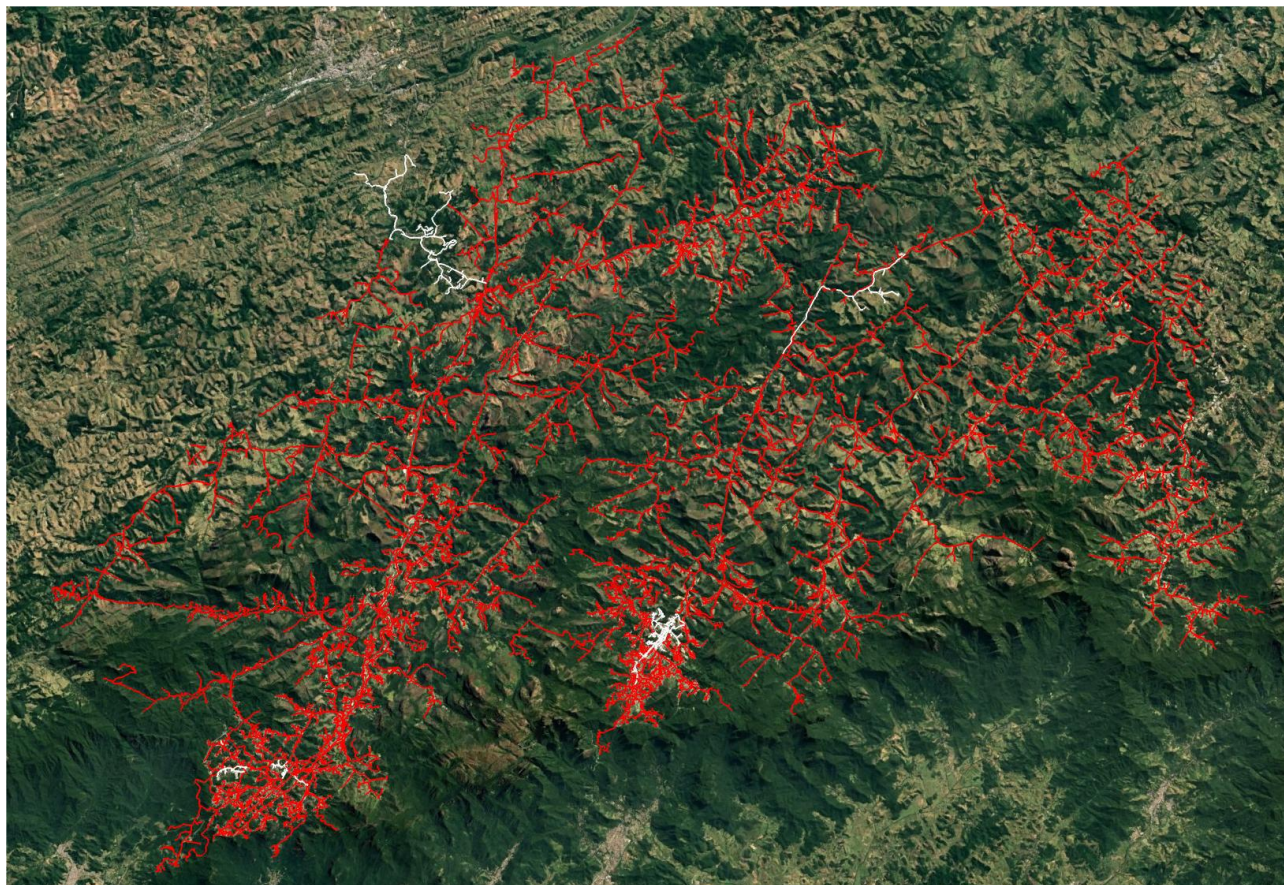

- Área afetada
- Área não afetada

### Mapa Geolétrico Sul



- Área afetada
- Área não afetada

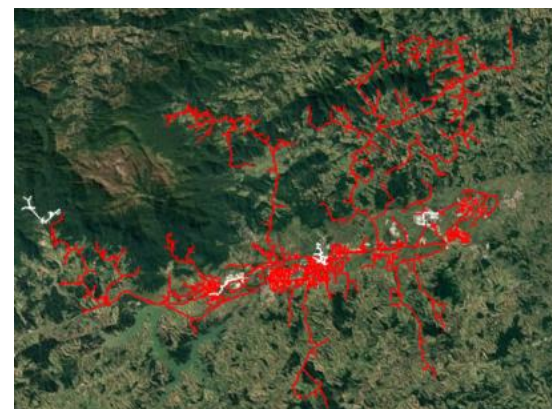

## Diagrama unifilar da ENEL RJ

Além do mapa geolétrico apresentado anteriormente, segue ainda abaixo o diagrama unifilar da Enel RJ onde estão representadas todas as subestações relativas à Área de Concessão e a forma que estão conectadas ao sistema elétrico.

Figura 2 – Diagrama unifilar das regionais afetadas

### Diagrama Unifilar Campos

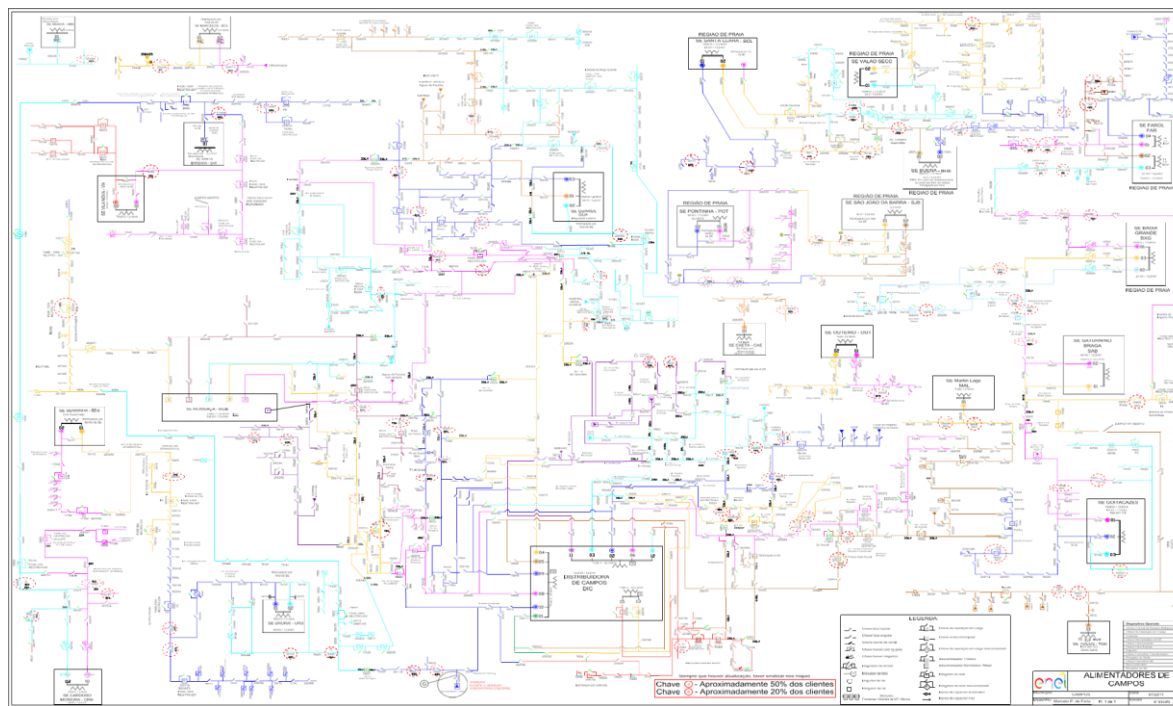

### Diagrama Unifilar Lagos

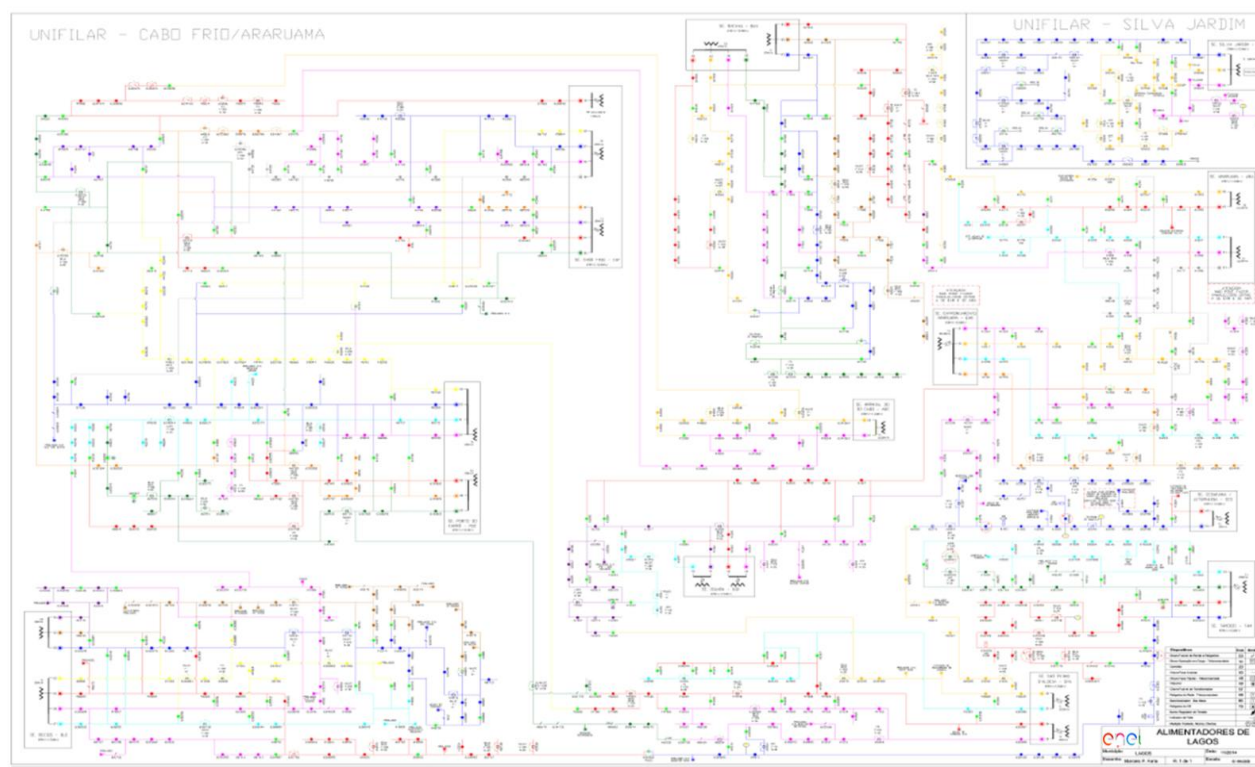

### Diagrama Unifilar Macaé

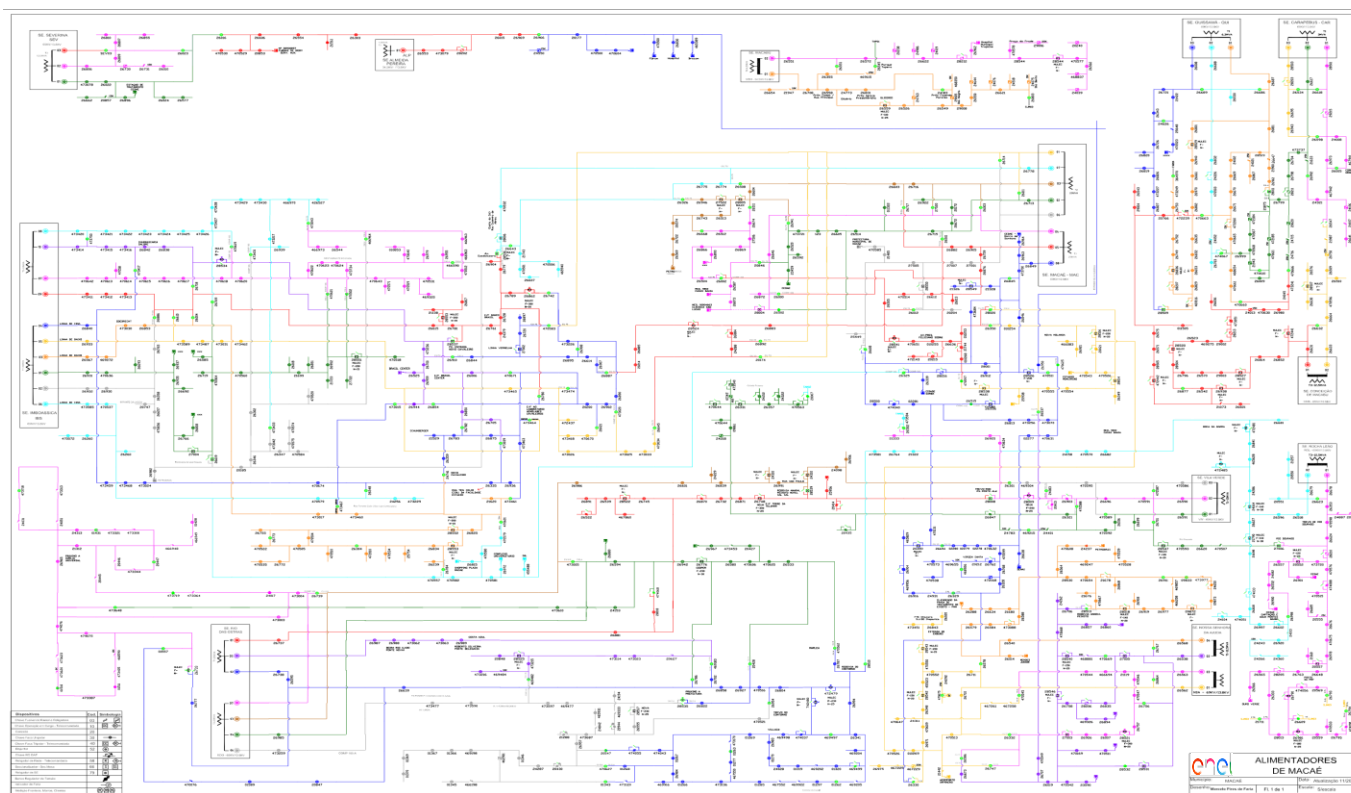

### Diagrama Unifilar Magé

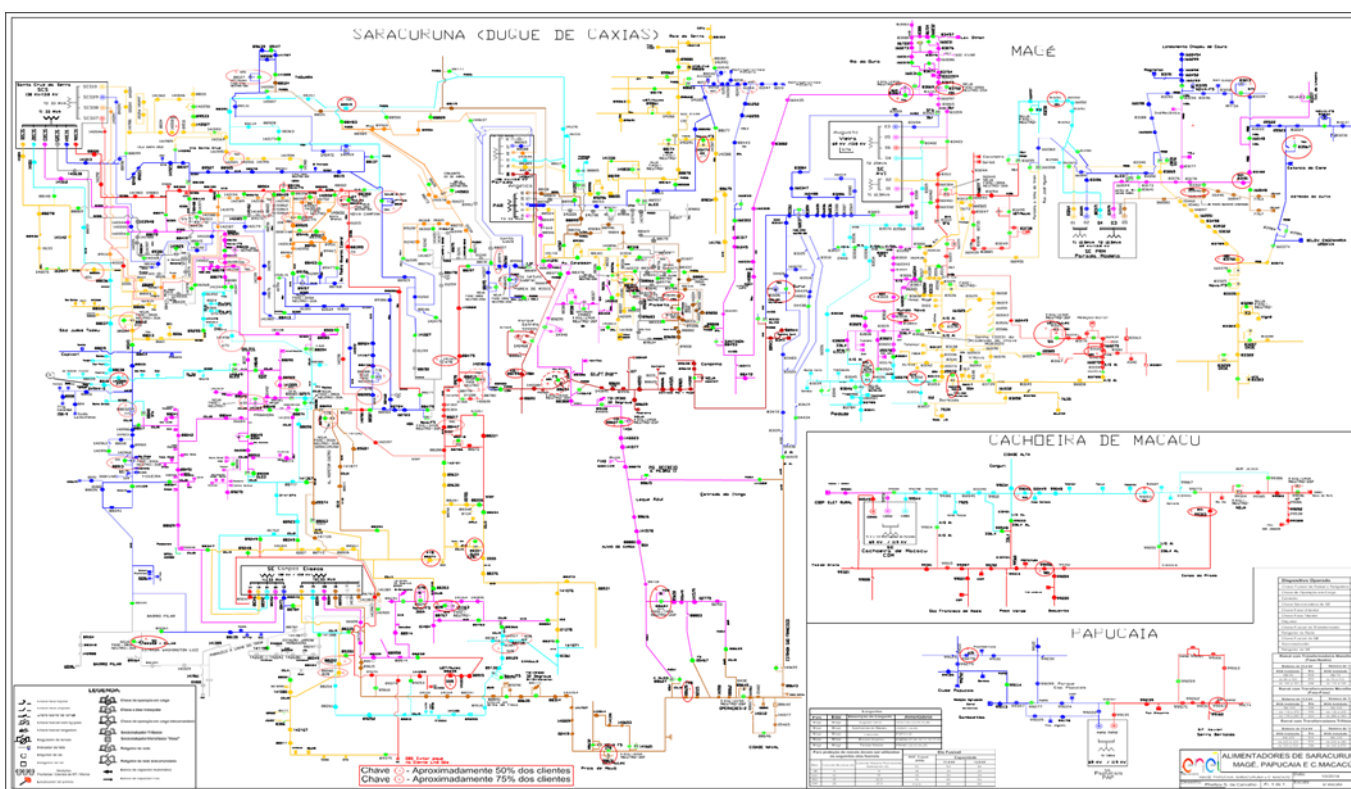

### Diagrama Unifilar Niterói

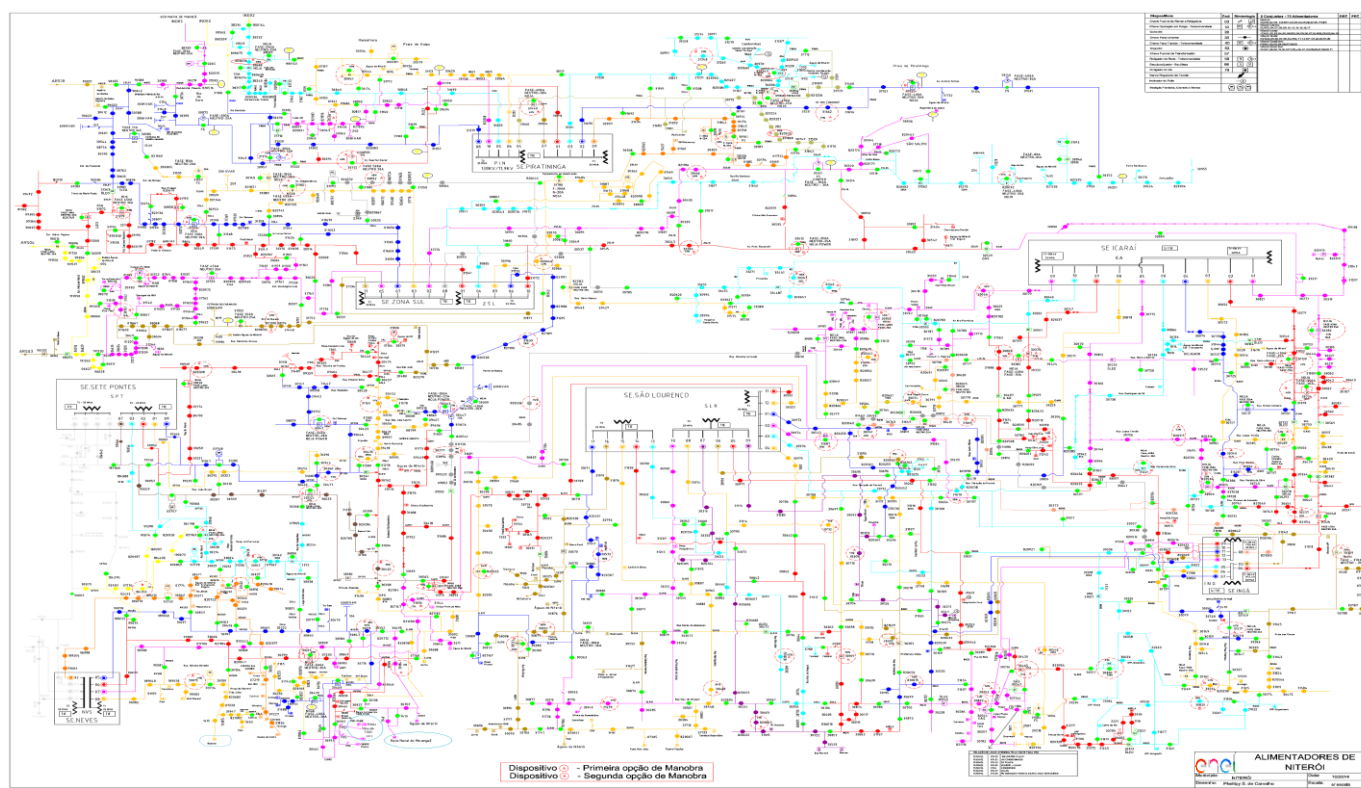

### Diagrama Unifilar São Gonçalo

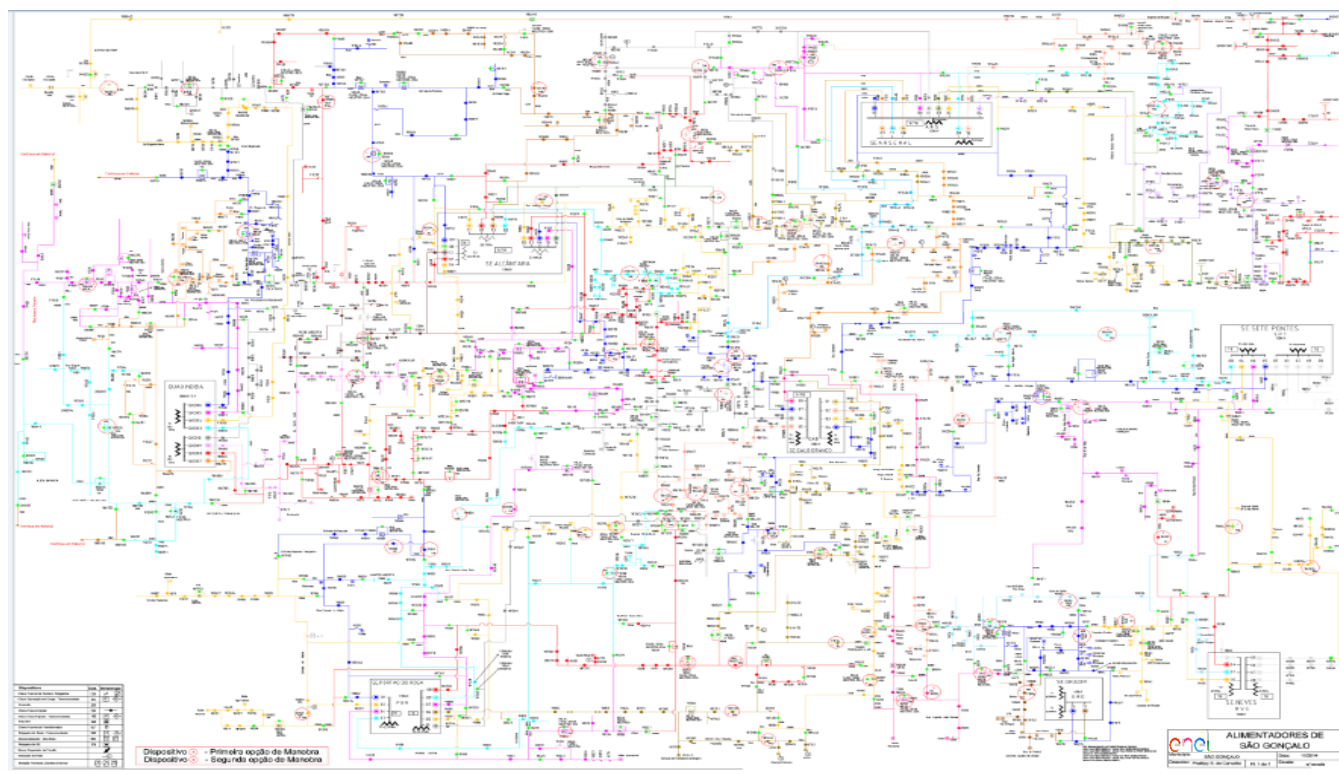

### Diagrama Unifilar Serrana

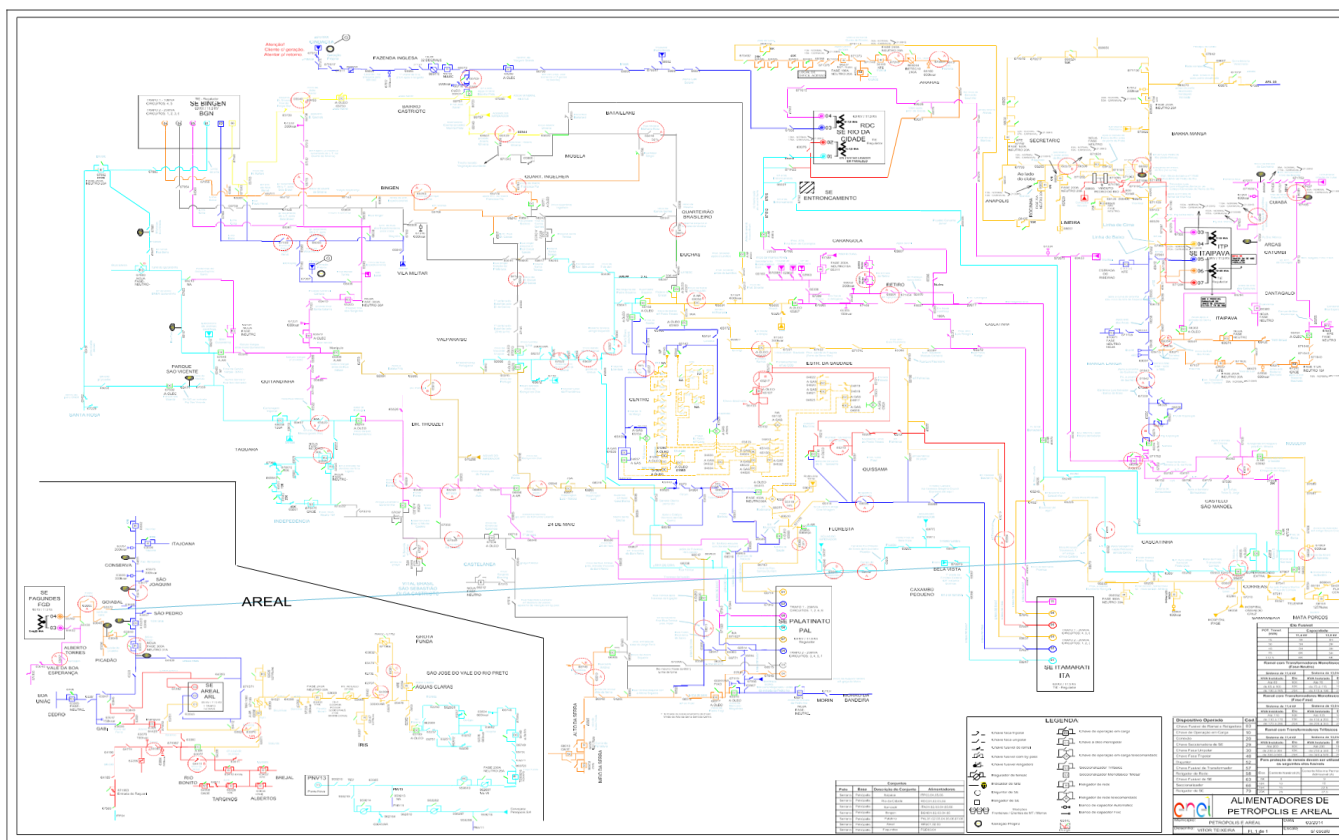

### Diagrama Unifilar Angra dos Reis

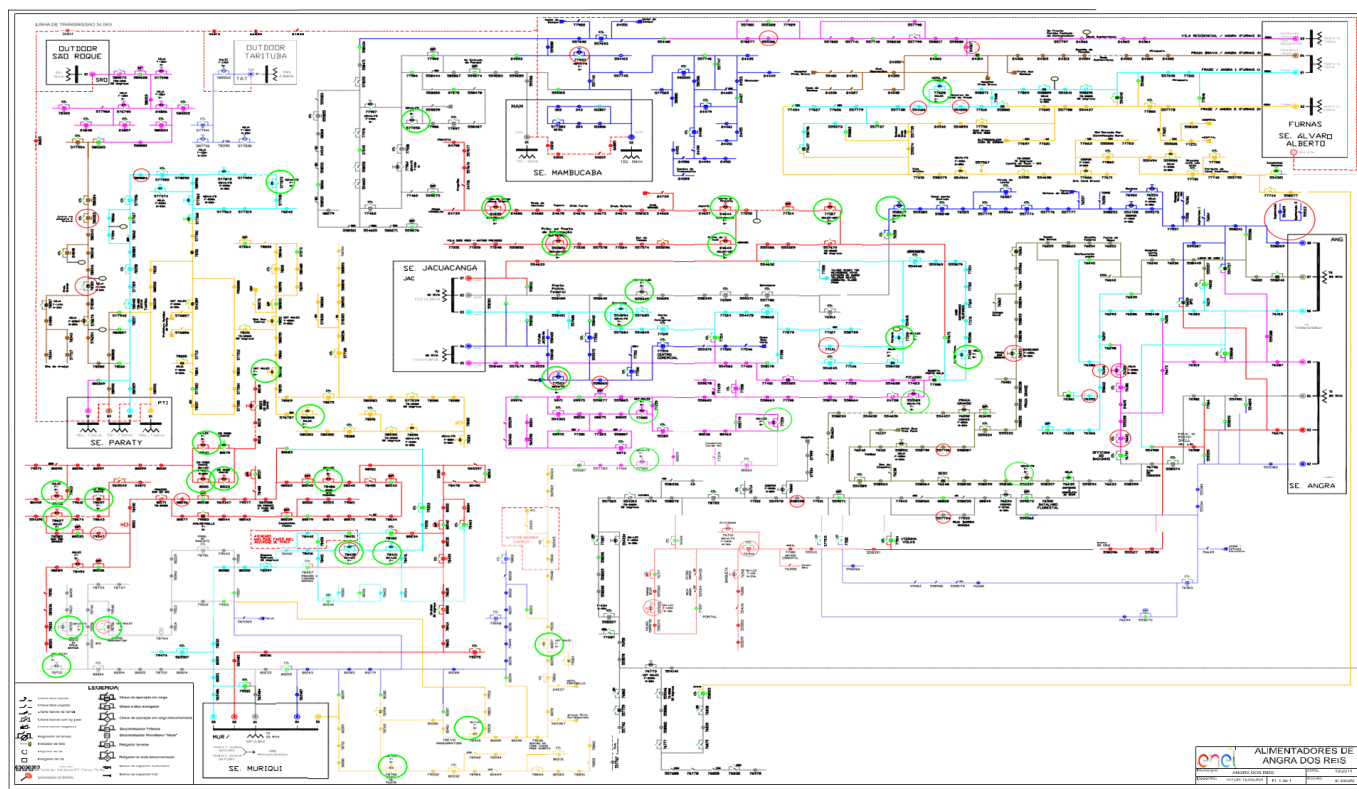

### Diagrama Unifilar Resende

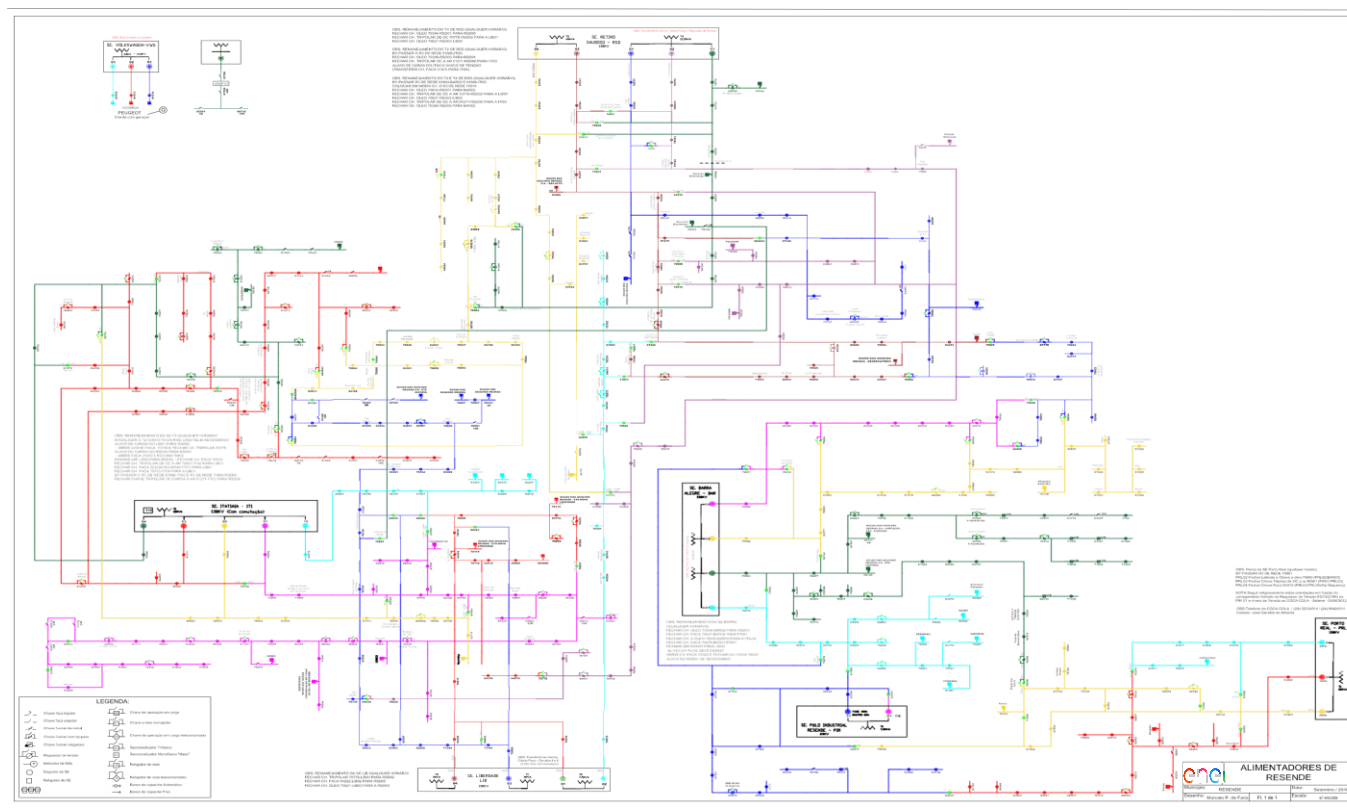

Devido a dimensão do sistema elétrico na Área de Concessão da Enel RJ e, conseqüentemente dificuldades quanto à escala e resolução das imagens, não é possível se demonstrar graficamente todos os elementos com riqueza de detalhes, contudo, a listagem das subestações e municípios afetados, pode ser consultada nas tabelas 4 e 5.

### Subestações afetadas

Conforme previamente abordado, o evento em tela, impactou áreas da concessão da ENEL RJ, foram observadas conseqüências em 117 das 127 subestações da concessão, conforme tabelas abaixo.

Tabela 4 – Subestações afetadas pelo evento

ID	SIGLA	SUBESTAÇÃO	ID	SIGLA	SUBESTAÇÃO
1	ACU	AÇU	60	MIR	MIRACEMA
2	ALC	ALCÂNTARA	61	MOB	MOMBAÇA
3	ANG	ANGRA DOS REIS	62	MPA	MARIA PAULA
4	ANG-FURNAS	ANGRA-FURNAS	63	MUR	MURIQUI
5	ARA	ARARUAMA	64	NAT	NATIVIDADE
6	ARC	ARRAIAL DO CABO	65	NPA	NOVA PARADA ANGÉLICA
7	ARL	AREAL	66	NSA	NOSSA SENHORA DA AJUDA
8	ARS	ARSENAL	67	NVS	NEVES
9	AVI	AUGUSTO VIEIRA	68	OUT	OUTEIRO
10	BAR	BARRA	69	PAL	PALATINATO
11	BAX	BACAXÁ	70	PAP	PAPUCAIA
12	BGN	BINGEN	71	PAR	PARADA ANGÉLICA
13	BJD	BOM JARDIM	72	PDR	PORTÃO DO ROSA
14	BOJ	BOM JESUS	73	PIN	PIRATININGA

ID	SIGLA	SUBESTAÇÃO	ID	SIGLA	SUBESTAÇÃO
15	BRL	BARRA ALEGRE	74	PIR	POLO INDUSTRIAL RESENDE
16	BUE	BUENA	75	PNV	PONTE NOVA
17	BUZ	BÚZIOS	76	POC	PORTO DO CARRO
18	BXG	BAIXA GRANDE	77	POT	PONTINHA
19	CAB	CABIÚNAS	78	PRL	PORTO REAL
20	CAE	CAETÁ	79	PRM	PARADA MODELO
21	CAF	CABO FRIO	80	PTI	PARATI
22	CAM	CAMBUCI	81	PTM	PATRIMÔNIO
23	CAR	CARAPEBUS	82	QUI	QUISSAMÃ
24	CAS	CASIMIRO DE ABREU	83	RBN	RIO BONITO
25	CDM	CACHOEIRAS DE MACACU	84	RDC	RIO DA CIDADE
26	CED	CEDAEMA	85	RDO	RIO DAS OSTRAS
27	CEL	CAMPOS ELÍSEOS	86	ROL	ROCHA LEÃO
28	CMB	CONCEIÇÃO DE MACABU	87	RSD	RETIRO SAUDOSO
29	CQT	CONQUISTA	88	SAB	SATURNINO BRAGA
30	CRM	CARDOSO MOREIRA	89	SAF	SÃO FIDÉLIS
31	CRZ	CRUZAMENTO	90	SAP	SANTO ANTÔNIO DE PÁDUA
32	DIC	DISTRIBUIDORA DE CAMPOS	91	SAR	SANTA BÁRBARA
33	EAR	ENTRONCAMENTO DE ARARUAMA	92	SCL	SANTA CLARA
34	FAG	FAGUNDES	93	SCS	SANTA CRUZ DA SERRA
35	FAR	FAROL	94	SEC	SECRETÁRIO
36	FRL	FRANCO AMARAL	95	SER	SERRINHA
37	GAB	GALO BRANCO	96	SEV	SEVERINA
38	GOI	GOITACAZES	97	SJA	SILVA JARDIM
39	GUA	GUARUS	98	SJB	SÃO JOÃO DA BARRA
40	GXD	GUAXINDIBA	99	SLR	SÃO LOURENÇO
41	IBS	IMBOASSICA	100	SPA	SÃO PEDRO DA ALDEIA
42	ICA	ICARAÍ	101	SPT	SETE PONTES
43	IGB	IGUABA	102	SRO	SÃO ROQUE
44	ING	INGÁ	103	TAG	TANGUÁ
45	INO	INOÃ	104	TAM	TAMOIOS
46	ITA	ITAMARATI	105	TAP	TAPERA
47	ITB	ITAMBI	106	TAT	TARITUBA
48	ITC	ITAOCARA	107	TER	TERESÓPOLIS
49	ITI	ITATIAIA	108	TOC	TOCOS
50	ITL	ITALVA	109	TRB	TROMBETAS
51	ITO	ITAORNA	110	TRM	TRAJANO DE MORAES
52	ITP	ITAIPAVA	111	URU	URURAI
53	ITR	ITAPERUNA	112	VAS	VALÃO SECO
54	JAC	JACUACANGA	113	VDP	VENDA DAS PEDRAS
55	LIB	LIBERDADE	114	VIN	VILA NOVA
56	MAC	MACAÉ	115	VIV	VILA VERDE
57	MAM	MAMBUCABA	116	VPA	VAL DE PALMAS
58	MAR	MARICÁ	117	ZSL	ZONA SUL
59	MBU	MACABU			

## Municípios afetados

Conforme previamente abordado, o evento em tela, impactou áreas de concessão da ENEL RJ, todavia, foram observadas consequências em 61 dos 67 municípios da área de concessão, conforme tabelas abaixo.

Tabela 5 – Municípios afetados pelo evento.

ID	MUNICÍPIO	ID	MUNICÍPIO
1	ANGRA DOS REIS	32	MARICÁ
2	APERIBÉ	33	MIRACEMA
3	ARARUAMA	34	NATIVIDADE
4	AREAL	35	NITERÓI
5	ARMAÇÃO DOS BÚZIOS	36	NOVA FRIBURGO
6	ARRAIAL DO CABO	37	PARAÍBA DO SUL
7	BOM JARDIM	38	PARATY
8	BOM JESUS DO ITABAPOANA	39	PETRÓPOLIS
9	CABO FRIO	40	PORCIÚNCULA
10	CACHOEIRAS DE MACACU	41	PORTO REAL
11	CAMBUCÍ	42	QUISSAMÃ
12	CAMPOS DOS GOYTACAZES	43	RESENDE
13	CANTAGALO	44	RIO BONITO
14	CARAPEBUS	45	RIO DAS OSTRAS
15	CARDOSO MOREIRA	46	SANTA MARIA MADALENA
16	CASIMIRO ABREU	47	SANTO ANTÔNIO DE PÁDUA
17	CONCEIÇÃO DE MACABU	48	SÃO FIDÉLIS
18	CORDEIRO	49	SÃO FRANCISCO DE ITABAPOANA
19	DUAS BARRAS	50	SÃO GONÇALO
20	DUQUE DE CAXIAS	51	SÃO JOÃO DA BARRA
21	GUAPIMIRIM	52	SÃO JOSÉ DE UBÁ
22	IGUABA GRANDE	53	SÃO JOSÉ DO VALE DO RIO PRETO
23	ITABORAÍ	54	SÃO PEDRO DA ALDEIA
24	ITAOCARA	55	SAQUAREMA
25	ITAPERUNA	56	SILVA JARDIM
26	ITATIAIA	57	TANGUÁ
27	LAJE DO MURIAÉ	58	TERESÓPOLIS
28	MACAÉ	59	TRAJANO DE MORAIS
29	MACUCO	60	TRÊS RIOS
30	MAGÉ	61	VARRE-SAI
31	MANGARATIBA		

## Descrição dos danos causados ao sistema elétrico

O COBRADE (Classificação e Codificação Brasileira de Desastres) foi criado com o intuito de adequar a classificação brasileira à classificação utilizada pela ONU na classificação de desastres e nivelar o país aos demais organismos de gestão de desastres do mundo. Baseados nos dados analisados nos itens anteriores, podemos classificar o evento ocorrido sobre a área de concessão da ENEL RJ como Grupo Desastres Meteorológicos que em seu item 1.3.1.2 contempla o Subgrupo Sistemas de Grande Escala/Escala Regional acompanhado de grande ocorrência de descargas e fortes ventos.

Ocorreram diversas atuações de equipamentos de proteção ao longo da rede da Enel RJ por diversos motivos associados às chuvas fortes, descargas atmosféricas e rajadas de vento.

Com a finalidade de ilustrar de forma detalhada os danos causados pelo evento, apresenta-se na tabela 6 os eventos que mais contribuíram para a formação do CHI.

**Tabela 6 –** Estrato dos principais impactos associados ao evento de ISE

INCIDÊNCIA	INÍCIO	FIM	REGIONAL	SE	CLIENTES	CHI	DESCRIÇÃO DO PROBLEMA / CAUSA / SOLUÇÃO
BA03385346	19/01/2026 20:10:02	20/01/2026 13:38:14	SUL	PTM/PTI	24.610,00	24.087,00	Localizado galho sobre para-raios à jusante da CU AN78069. Causa Original: Galho / Folha.
BA03385822	20/01/2026 00:58:55	20/01/2026 15:32:25	NITERÓI	SLR/ING	5.635,00	12.472,02	Localizada vegetação próxima ao transformador NI-32472, Localizado linha solta do isolador a jusante da CU 823086. Causa Original: Vegetação.
BA03386080	19/01/2026 20:10:05	21/01/2026 03:44:30	SUL	PTM	429,00	11.423,02	Árvore tombada sobre a MT, localizadas três vão de MT partida antes do Condomínio laranjeiras. Causa Original: Árvore tombada.
BA03386264	20/01/2026 06:30:19	20/01/2026 21:23:56	NITERÓI	SPT/SLR	9.711,00	9.935,46	Localizado árvore fechando a rede MT no ponto NI-35464, condutor partido dentro do SEC NI-31181. Causa Original: Vegetação.
BA03386514	20/01/2026 10:54:56	20/01/2026 13:28:58	MACAÉ	TRM	3.411,00	7.789,47	Localizados e retirados galhos entre as facas cg540448 e cg540448. Causa Original: Vegetação.
BA03386900	20/01/2026 17:13:01	20/01/2026 23:57:35	CAMPOS	DIC	1.745,00	4.422,47	CP105 atolou durante atendimento. Causa Original: Descarga Atmosférica.
0027670837	19/01/2026 18:36:32	20/01/2026 13:45:00	SERRANA	TRB	211,00	4.038,77	Na fusível TE61092 substituídos 02 elos de 25k na fases A/B. Causa Original: Vegetação.
BA03385994	20/01/2026 02:57:59	20/01/2026 19:02:21	SERRANA	ITP	239,00	3.841,39	No primeiro poste à jusante do RD PE69354. Necessário escada de MT para a poda. Causa Original: Vegetação.
0027687929	20/01/2026 15:36:08	21/01/2026 23:05:36	MACAÉ	SJA	110,00	3.464,02	Na fusível MC24066 rearmada fusesaver na fusível intermediária. Causa Original: Vegetação.
0027676185	20/01/2026 03:02:14	20/01/2026 18:59:00	SÃO GONÇALO	GAB	354,00	3.447,02	Na fusível,SG191041 substituído elo de k nas fases A/B/C. Na Fusível intermediária, substituído 2 elos de 15k nas fases B/C. Necessário cesto para realizar poda, feito poda a distância. Causa Original: Vegetação.
BA03385502	19/01/2026 21:23:58	20/01/2026 05:21:39	SÃO GONÇALO	MPA/ARS	4.370,00	3.177,89	MT Sobre a cruzeta e bambu sobre a mt. Causa Original: Vegetação.
0027673529	19/01/2026 22:07:46	20/01/2026 06:30:00	MAGÉ	PAR	302,00	2.527,91	Na fusível MG879309 substituídos 03 elos de 25k nas fases A/B/C. Na fusível MG89619 intermediaria substituído 01 elo de 6k nas fases C. Na fusível intermediaria MG89634 substituídos 03 elos de 10k nas fases a/b/c. MT partida na fase B. Causa Original: Galho / Folha.

## Equipamentos afetados e sua hierarquia de importância para o sistema

A fim de possibilitar melhor entendimento da importância dos equipamentos afetados na concessão da ENEL RJ durante período do Evento, apresenta-se na tabela 7 a hierarquia dos equipamentos da rede de distribuição.

**Tabela 7** – Importância dos equipamentos para o sistema elétrico em termos de hierarquia.

Hierarquia	Sigla	Nome do Equipamento
1	DJ	Disjuntor
1	DM	Disjuntor Média
1	DI	Disjuntor Interligação
2	CF	Chave Faca Unipolar
2	CA	Chave Automática
2	CM	Chave Faca Multipolar
2	CH	Chave Unipolar
3	JP	Jumper
3	RA	Religadora Automática
3	RM	Religadora Monofásica
4	FS	Fuse Saver
4	as	Seccionizador Automático
4	BF	Base Fusível
4	FF	Faca Fusível
4	CR	Chave Repetidora
5	EP	Entrada Primária
5	ET	Estação Transformadora

Adicionalmente, segue abaixo a tabela 8, que demonstra o detalhamento da quantidade e o total de equipamentos afetados.

**Tabela 8** – Equipamentos afetados no período do evento

Dispositivo	Quantidade
Base Fusível	734
Chave Unipolar	89
Disjuntor Média	236
Jumper	27
Religadora Automática	579
<b>Total Geral</b>	<b>1665</b>

Vale ressaltar que, sempre que possível, nas operações em tempo real, são realizadas manobras tanto de forma automática, quanto manual, com a intenção de minimizar os impactos. Nesse sentido, além de as equipes avaliarem a possibilidade da recomposição total ou parcial, a Enel RJ possui em seu sistema elétrico: equipamentos automatizados, chaves repetidoras, religadores e equipamentos telecontrolados. Assim, na lista de interrupções apresentada na tabela 14 (anexo I), é possível identificar que muitas delas possuem mais de uma etapa, que o reflexo das recomposições realizadas para aquelas condições específicas dos problemas identificados, em função da normalização das unidades consumidoras afetadas.

Em demanda da melhoria contínua da qualidade de energia, a Enel busca por novos conceitos tecnológicos capazes de fornecer maior autonomia e controle do seu sistema de distribuição. Um desses conceitos é o Smart Grid ou redes elétricas inteligentes. Este recurso apresenta uma análise com o objetivo de reduzir o tempo de interrupção de energia nos consumidores, otimizando os indicadores de continuidade, melhorando a confiabilidade do sistema e garantindo o fornecimento para o maior número de clientes possível por meio da implantação de sistemas **Self-Healing** através de religadores telecomandados nas redes de média tensão. O conceito **Self Healing** possui a capacidade de detectar, isolar e se recompor automaticamente após a ocorrência de uma falta. Isto é possível devido aos agentes do sistema executarem ações pré-programadas de chaveamento com resposta imediata à falta ocorrida. Toda essa ação é realizada por métodos aplicados no sistema de microprocessamento para que todas as situações e soluções possíveis sejam avaliadas e aplicadas para a resolução rápida da problemática ocasionada pelas faltas.

## Cientes afetados e impactos globais

Em análise ao número de clientes interrompidos – CI nas áreas afetadas da concessão da ENEL RJ, a figura abaixo apresenta a quantidade de clientes interrompidos totais e dos clientes expurgados pelo evento, evidenciando assim, atipicidade vivenciada entre os dias 19 a 20 de Janeiro de 2026, intervalo este que, conforme laudo meteorológico emitido por empresa especializada, a referida concessão passou por um período de condições climáticas atípica.

Figura 3 – CI Expurgado do evento x CI Total

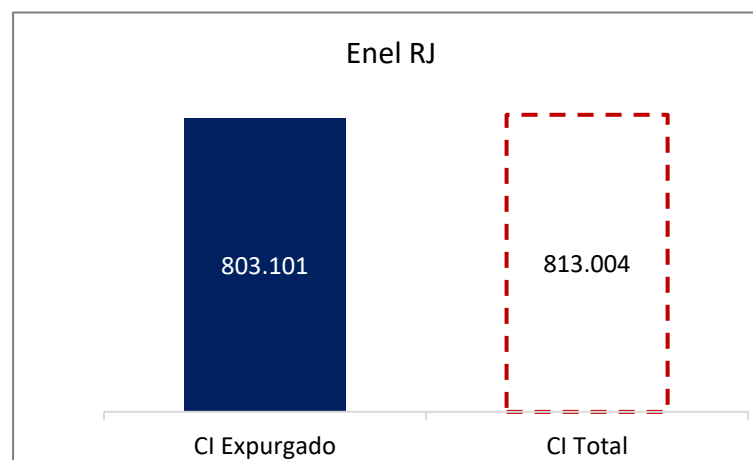

Na figura acima, a barra azul representa a quantidade de clientes interrompidos expurgada pelo evento e a barra em linha vermelha tracejada, a quantidade de clientes totais interrompidos simultaneamente no período do evento.

Observa-se que, o CI acumulado expurgado, resultante da somatória dos clientes interrompidos decorrente do evento, resultou em um montante de 803.101 (99% dos clientes interrompidos totais nesse período).

Na figura seguinte, é apresentado uma outra visão da quantidade de clientes interrompidos expurgada e total, segregada por Regional.

Figura 4 – CI Expurgado do evento x CI Total por Regional

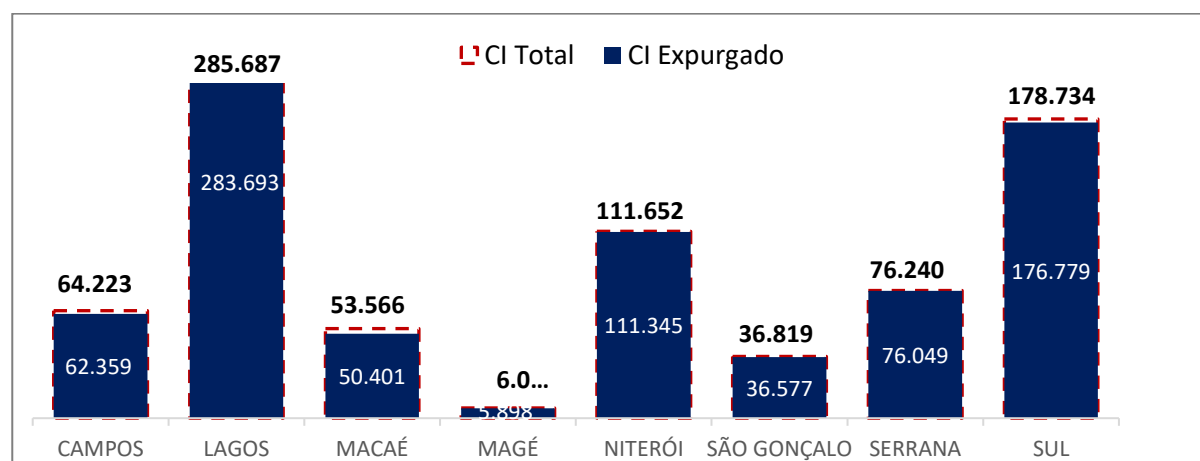

As Regionais Lagos, Niterói e Sul foram as mais afetadas, representando 71% (576.073 clientes interrompidos) da quantidade de CI expurgada total no evento.

Em termos de Consumidor Hora Interrompido – CHI, a figura abaixo representa o impacto do evento. O CHI acumulado expurgado, resultante da somatória das interrupções decorrentes do evento, foi de 1.303.486,03 CHI (95% do CHI Total no período). A barra azul, representa a quantidade de consumidor hora interrompido expurgada e a barra em linha vermelha tracejada, a quantidade total de consumidor hora interrompido simultaneamente no período do evento.

Figura 5 – CHI Expurgado do evento x CHI Total

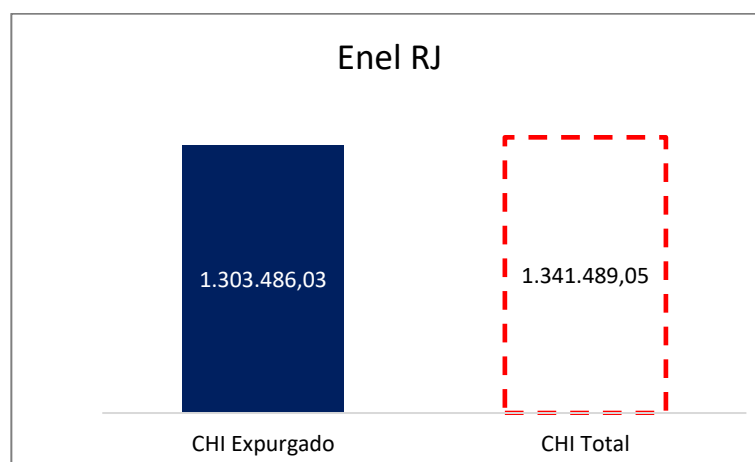

Na figura seguinte, são apresentados os valores expurgados e totais de Consumidor Hora Interrompido (CHI) durante o evento, segregado por Regional.

Figura 6 – CHI Expurgado do evento x CHI Total por Regional

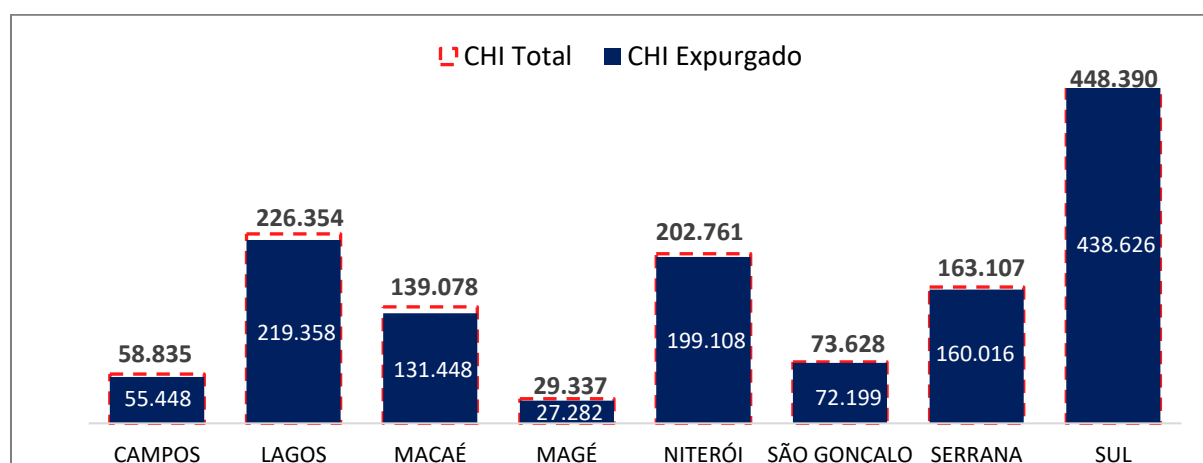

As Regionais Lagos, Niterói e Sul foram as que sofreram os maiores impactos, representando 66% (877.505 da quantidade de CHI expurgada total durante o evento).

## Síntese das informações técnicas do evento

A tabela 9 apresenta uma síntese de informações relevantes a respeito do impacto do evento em tela e das interrupções decorrentes deste

Tabela 9 – Síntese de informações gerais do evento

Relatório:	ISE 02 - 01/2026 – RJ	Evento:	ISE 02 - 01/2026 – RJ	Período:	Início (dd/mm/aaaa hh:mm:ss) 19/01/2026 00:00:00	Fim (dd/mm/aaa ahh:mm:ss) 20/01/2026 22:59:59
<b>ABRANGÊNCIA DO LAUDO METEOROLÓGICO PARA VERIFICAÇÃO DE EXPURGO DE SITUAÇÃO DE EMERGÊNCIA</b>						
Regionais Campos, Lagos, Macaé, Magé, Niterói, São Gonçalo, Serrana e Sul.						
ITEM	DESCRIÇÃO			VALOR	UNIDADE	
1	Tempo Médio de Preparação das equipes durante os dias de evento			551	min	
2	Tempo Médio de Deslocamento das equipes durante os dias de evento			33	min	
3	Tempo Médio de Execução das obras durante os dias de evento.			83	min	
4	Quantidade de municípios afetados durante o período do evento			61	-	
5	Quantidade de subestações afetadas durante o período do evento			117	-	
6	Data e hora do início da primeira interrupção com causas expurgáveis			19/01/2026 08:02	dd/mm/aaa a hh:mm	
7	Data e hora do término da última interrupção com causas expurgáveis			21/01/2026 11:41	dd/mm/aaa a hh:mm	
8	Soma dos CHI das interrupções associadas ao evento e causas expurgáveis			1.303.486,03	hora	
9	Número de unidades consumidoras atingidas (CI) com causas expurgáveis			803.101	-	
10	Média da duração das interrupções com causas expurgáveis (CHI/CI)			7,61	hora	
11	Duração da interrupção mais longa com causas expurgáveis			71,35	hora	

## Relação de ocorrências emergenciais expurgáveis

No anexo I, estão relacionadas todas as ocorrências emergenciais expurgadas em decorrências do evento em tela.

## Relato técnico sobre a intervenção realizada para restabelecimento

Em qualquer evento de situação de emergência, a rede de distribuição registra ocorrências emergenciais que podem estar associadas ao meio ambiente (não gerenciáveis) ou relacionadas à operação do sistema (gerenciáveis). Nesse sentido, é importante destacar que, em qualquer situação, a ENEL RJ despacha suas equipes de forma eficiente sem distinção da causa raiz, uma vez que o fato gerador somente é confirmado in loco, incluindo as ocorrências sem serviços executados (por exemplo, defeito interno), que podem atrasar o atendimento de ocorrências com desligamentos.

Assim, a fim de agilizar o reestabelecimento do serviço, além das equipes de atendimento de emergência, foram mobilizadas as equipes extras. Neste cenário, durante o período do evento, foram totalizados 1.648 atendimentos realizados por 1.068 equipes.

Assim, adiante serão apresentadas, com maior nível de detalhes, as ações adotadas pela distribuidora

## Contingente de técnicos utilizados nos serviços

Dentro da gestão da empresa destaca-se que, 1.068 equipes trabalharam no atendimento de 1.655 ocorrências emergenciais iniciadas no período do evento. Sendo que para o atendimento de algumas ocorrências fez-se necessária a alocação de mais de uma equipe. As Tabelas abaixo ilustram a quantidade de equipes normais e extras utilizadas durante o evento.

Tabela 10 – Contingente técnico utilizado durante o evento.

DEPARTAMENTO	Atributo	19/01/2026	20/01/2026
CAMPOS	USUAL		50
CAMPOS	ADICIONAL		35
CAMPOS	TOTAL		85
LAGOS	USUAL	44	43
LAGOS	ADICIONAL	30	72
LAGOS	TOTAL	74	115
MACAÉ	USUAL	48	48
MACAÉ	ADICIONAL	75	78
MACAÉ	TOTAL	123	126
MAGÉ	USUAL	30	
MAGÉ	ADICIONAL	13	
MAGÉ	TOTAL	43	
NITERÓI	USUAL	37	35
NITERÓI	ADICIONAL	9	10
NITERÓI	TOTAL	46	45
SERRANA	USUAL	43	43
SERRANA	ADICIONAL	14	43
SERRANA	TOTAL	57	86
SUL	USUAL	22	22
SUL	ADICIONAL	21	30
SUL	TOTAL	43	52
SÃO GONÇALO	USUAL	57	82
SÃO GONÇALO	ADICIONAL	18	16
SÃO GONÇALO	TOTAL	75	98

## Tempos médios de atendimento

Apresenta-se na tabela 11, informações a respeito dos tempos médios de atendimento das equipes de campo durante o evento, incluindo as ocorrências classificadas como situação de emergência.

Tabela - 11 – Tempos de atendimento registrados no período do evento.

DEPARTAMENTO	Atributo	19/01/2026	20/01/2026
CAMPOS	Tempo de Preparação (Min.)		450
CAMPOS	Tempo de Deslocamento (Min.)		31
CAMPOS	Tempo de Execução (Min.)		81
LAGOS	Tempo de Preparação (Min.)	494	517
LAGOS	Tempo de Deslocamento (Min.)	28	36
LAGOS	Tempo de Execução (Min.)	58	56
MACAÉ	Tempo de Preparação (Min.)	439	660
MACAÉ	Tempo de Deslocamento (Min.)	33	36
MACAÉ	Tempo de Execução (Min.)	69	161
MAGÉ	Tempo de Preparação (Min.)	458	
MAGÉ	Tempo de Deslocamento (Min.)	28	
MAGÉ	Tempo de Execução (Min.)	83	
NITERÓI	Tempo de Preparação (Min.)	675	553
NITERÓI	Tempo de Deslocamento (Min.)	31	31
NITERÓI	Tempo de Execução (Min.)	76	70
SERRANA	Tempo de Preparação (Min.)	572	625
SERRANA	Tempo de Deslocamento (Min.)	36	38
SERRANA	Tempo de Execução (Min.)	90	114
SUL	Tempo de Preparação (Min.)	800	667
SUL	Tempo de Deslocamento (Min.)	31	33
SUL	Tempo de Execução (Min.)	106	64
SÃO GONÇALO	Tempo de Preparação (Min.)	471	466
SÃO GONÇALO	Tempo de Deslocamento (Min.)	36	30
SÃO GONÇALO	Tempo de Execução (Min.)	133	77

Conforme mostrado nas tabelas acima, o aumento de ocorrências no período do evento também trouxe um aumento nas parcelas dos tempos médios de atendimento (preparo, deslocamento e execução). Note-se ainda que, a parcela mais impactada foi o tempo médio de preparo (TMP), em função da quantidade de ocorrências que ficaram em tempo de espera.

## Evidências do evento

Seguem no subitem abaixo as matérias jornalísticas que evidenciam a severidade e abrangência do evento relatado.

### Matérias jornalísticas

☰ **O DIA**

 Entrar    🔍 Buscar    Anuncie no O Dia    Faça sua denúncia    **Assine**



São Gonçalo: cidade possui atualmente 25 sirenes instaladas em áreas de risco geológico que são acionadas em dias de chuva

Publicado 19/01/2026 17:27

São Gonçalo - A Defesa Civil de São Gonçalo está reforçando o trabalho de monitoramento por conta do período de chuvas torrenciais de verão. A equipe atua durante todo o ano com um trabalho intenso de prevenção de desastres naturais, vistorias e atuação junto à população quando se fala em instrução e auxílio, em especial através do programa São Gonçalo Resiliente. Além disso, o monitoramento de núcleos de chuva, ameaças e evolução de riscos na cidade também são feitos rotineiramente pelos profissionais.

Os agentes da Defesa Civil atuam em escala de plantão, monitorando os núcleos de chuva que se aproximam e também identificando os que se formam sobre o município. Este monitoramento permite entender a ameaça e evolução do risco na cidade e, com isso, a Defesa Civil atualiza o seu Estágio Operacional no site oficial da Prefeitura <https://www.saogoncalo.rj.gov.br/defesa-civil-2> e nas redes sociais para que o gonçalense fique por dentro de tudo que está acontecendo em tempo real. Além disso, são enviadas mensagens de texto para os telefones celulares cadastrados alertando sobre pancadas fortes e rajadas de vento, além do calor excessivo no verão.

**O DIA**  
 Data: 19/01/2026

<https://odia.ig.com.br/sao-goncalo/2026/01/7195578-defesa-civil-de-sao-goncalo-orienta-populacao-em-caso-de-ocorrencias-climaticas.html>

O TEMPO    ÚLTIMAS    ELEIÇÕES 2026    CIDADES    ESPORTE    POLÍTICA    BBB 26    ENTRETENIMENTO    ECONOMIA    CANAL O TEMPO    MINAS S/A

☰
O TEMPO
PREVISÃO DO TEMPO
ENTRAR

### São Gonçalo deve ter um dia com trovões e raios nesta terça-feira (20)

São gonçalo terá temperaturas variando entre 21°C e 27°C.  
20 de janeiro de 2026 | 00:45

Por **O TEMPO SERVIÇOS**

São gonçalo (RJ) deve ter um dia de céu muito nublado com tempestades localizadas nesta terça-feira (20). Segundo dados do [Instituto Nacional de Meteorologia \(INMET\)](#), a cidade terá temperaturas variando entre 21°C e 27°C, com alta probabilidade de céu muito nublado com tempestades localizadas ao longo do dia.



tempo chuvoso durante o dia Foto: iStockphoto

**O TEMPO**  
 Data: 20/01/2026

**REGISTRO POLO SÃO GONÇALO**



Necessário substituir chave faca sg90713 conexão cabo 50 XLPE com cabo 2al

**OSM: BA03384894**  
**Data: 19/01/2026**



Necessário retirada de um poste de madeira de 11/400 com o topo quebrado

**OSM: 27673859**  
**Data: 20/01/2026**



Inicio / Prefeitura de Niterói / Niterói segue em estágio de atenção em razão das fortes chuvas

### Niterói segue em estágio de atenção em razão das fortes chuvas

<https://niteroi.rj.gov.br/niteroi-segue-em-estagio-de-atencao-em-razao-das-fortes-chuvas/>

## Chuva permanece e Niterói segue em estágio de atenção

Temporal provocou alagamentos, falta de energia e danos estruturais

Por: Pedro Menezes

Data da Publicação: 20 de janeiro de 2026



<https://atribunarij.com.br/materia/chuva-permanece-e-niteroi-segue-em-estagio-de-atencao>

**REGISTRO POLO NITERÓI**

PIRATININGA – PIN10 19/01/26  
27676217



ZONA SUL – NI31679- ZSL01  
20/01/26- INC: 27673011



PIRATININGA – PIN02- NI762688  
20/01/26 - 27673477



SÃO LOURENÇO – SLR01- U2030  
20/01/26 - 27677259



## Alerta da Defesa Civil sobre possibilidade de chuvas - 19/01/2026

19/01/2026 11:11:00 - Jornalista: Equipe Secom



# Rio pode ter temporal com chegada de frente fria

*A previsão do tempo no Rio indica chuva volumosa e risco de temporal com a chegada de uma frente fria. Prepare-se para mudanças climáticas significativas.*

Últimas Notícias Destaque do Dia Rio de Janeiro

Segunda, 19 de Janeiro de 2026 às 11:14, por: CdB

<https://correiodobrasil.com.br/a/rio-pode-ter-temporal-chegada-frente-fria>

REGISTRO POLO MACAÉ

Serramar – 19/01/26  
27664075



Boa Vista - 20/01/26  
27683771



🏠 > O TEMPO > Previsão do Tempo

## INMET emite alerta laranja de chuvas intensas com risco de alagamentos em Campos dos Goytacazes e Região até quarta-feira (21)

INMET emite alerta de perigo para Campos dos Goytacazes e região

20 de janeiro de 2026 | 10:39

🔊 Ouvir



REGISTRO POLO CAMPOS

BA03385630 – 20/01/2026



27696287 – 20/01/2026



BA03387096 – 20/01/2026



**REGISTRO POLO NOROESTE**



Itaocara -20/01/26  
0027680089



Laranjais -19/01/26  
0027660155

**REGISTRO POLO LAGOS**



INC - BA03386272 – 20/01/2026 – SG59145 (SJA01)

**REGISTRO POLO LAGOS**



INC – 27681001 – 20/01/2026 – SG59151 (SJA01)



INC – 27677363 – 20/01/2026 – CF633085 – (TAM09)



INC 27676807 – 20/01/2026 – CF635291 (BUZ03)



INC - BA03385972 – 20/01/2026 – SG59155 (SJA01)

**REGISTRO POLO LAGOS**



INC – 27677501 – 20/01/2026 – AR41382 (CED04)

INC – 27678339 – 20/01/2026 - AR42582 (BAX07)



27665009 - 19/01/2026 – CF45987 (CAF09) - Equipe Aguardando Chuva

27666205 – 20/01/2026 - CF46527 (SPA05) - Equipe Aguardando Chuva

INC - DT27680437 – 20/01/2026 – Equipe Aguardando Chuva <sup>27</sup>

**REGISTRO POLO SUL**

Mangaratiba – 19/01/26  
BA03385356



Mangaratiba – 19/01/2026  
BA03385708

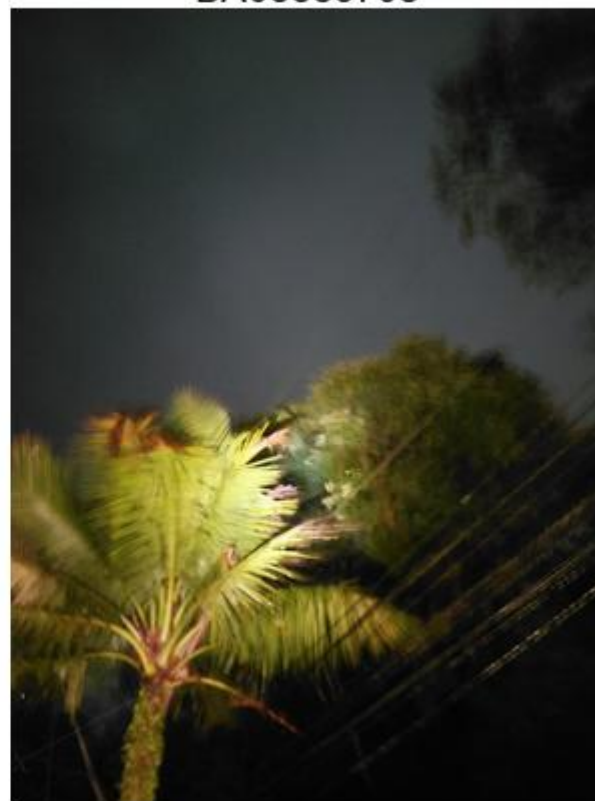

Danos causados pela tempestade na região de Resende 19-01-2026

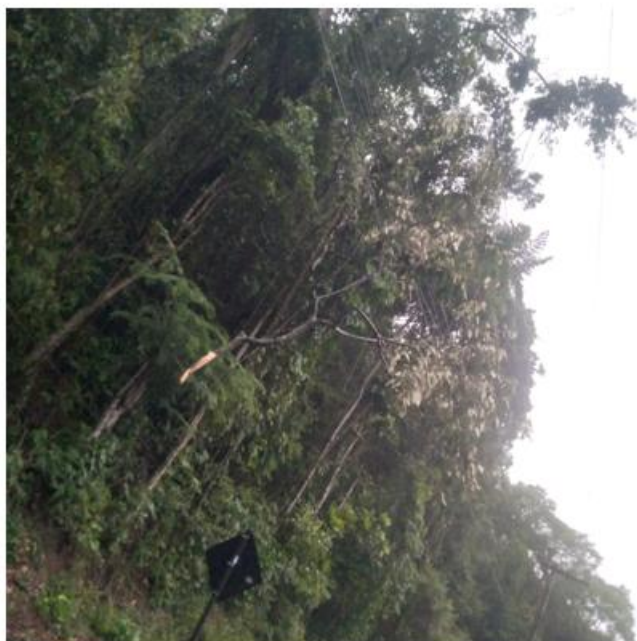

**REGISTRO POLO SUL**

Angra dos Reis – 20/01/26  
BA027672153



Angra dos Reis – 20/01/26  
BA027672153



Mangaratiba – 20/01/2026  
BA03385708



**REGISTRO POLO SERRANA**

Bairro: Morro Grande 19/01/26  
27517619



REGISTRO POLO SERRANA

Bairro: Cuiabá 20/01/26  
27676647



## ANEXOS

### - Relação de ocorrências emergências expurgáveis

Tabela 12 – Tabela Resumo do evento.

Relatório: ISE 02 - 01/2026 – RJ	Evento: ISE 02 - 01/2026 – RJ	Período:	Início (dd/mm/aaaa hh:mm:ss)	Fim (dd/mm/aaaa hh:mm:ss)
			19/01/2026 00:00:00	20/01/2026 22:59:59
<b>ABRANGÊNCIA DO LAUDO METEOROLÓGICO</b>				
Regionais Campos, Lagos, Macaé, Magé, Niterói, São Gonçalo, Serrana e Sul.				

Segue abaixo a tabela resumo relativo às interrupções expurgadas por Situação de Emergência para o período do evento supracitado, bem como o limite de CHI da Distribuidora.

Tabela 13 – Tabela Resumo das interrupções versus limite CHI.

RESUMO			
TOTAL DE INTERRUPTÕES	TOTAL CHI	TOTAL CI	LIMITE CHI
2.540	1.303.486,03	803.101,00	465.,564,46

Segue ainda a relação, na íntegra, a lista de interrupções com o devido detalhamento das informações.

Tabela 14 – Detalhamento das Interrupções Expurgadas.

Ordem	Agente	Méc. Competência	Ano. Competência	Edição Conjunto	Alimentador	Subestação	Numero Ordem Interrupção	Cód Tipo Interrupção	Cód Malha Expurgo	Data Hora Início Interrupção	Data Hora Retificação	Fato Gerador	Nº de Tensão	Qtd Consumidores Afetados	Num Consumidores Genuíno	CH	Responsável	Elemento Resp
1	383	1	2026	13087 SIA03	SIA	0027661377	13/01/2026 08:02:00	1		13/01/2026 08:02:00	19/01/2026 10:50:00	Interna-Não programada-Meio ambiente-Vento	220	25	17048	7000	Ch. Fusível	
2	383	1	2026	13031 CELO8	CEL	0027661395	13/01/2026 08:05:08	1		13/01/2026 08:05:08	19/01/2026 18:20:00	Interna-Não programada-Meio ambiente-Vento	220	2	45068	2050	Trafo BT	
3	383	1	2026	13089 RCOA2	NRA	0027661399	13/01/2026 08:05:21	1		13/01/2026 08:05:21	19/01/2026 10:09:39	Interna-Não programada-Meio ambiente-Vento	220	1	20443	1207	Trafo BT	
4	383	1	2026	16392 CM001	CDM	0027661327	13/01/2026 08:08:17	1		13/01/2026 08:08:17	19/01/2026 10:19:00	Interna-Não programada-Meio ambiente-Vento	220	2	19775	1307	Trafo BT	
5	383	1	2026	16392 CM003	CDM	0027661323	13/01/2026 08:08:38	1		13/01/2026 08:08:38	19/01/2026 11:00:00	Interna-Não programada-Meio ambiente-Avore ou Vegetacao	15000	9	19775	2571	Ch. Fusível	Base Fusível
6	383	1	2026	13031 CE121	CEL	0027661247	13/01/2026 08:12:21	1		13/01/2026 08:12:21	19/01/2026 11:00:00	Interna-Não programada-Meio ambiente-Vento	220	1	45068	2279	Trafo BT	
7	383	1	2026	13031 CE135	CEL	0027661269	13/01/2026 08:12:36	1		13/01/2026 08:12:36	19/01/2026 11:20:28	Interna-Não programada-Meio ambiente-Vento	15000	93	45068	16045	RJUSBE_L3	Base Fusível
8	383	1	2026	13080 RFC03	IRC	0027661297	13/01/2026 08:15:01	1		13/01/2026 08:15:01	19/01/2026 14:48:00	Interna-Não programada-Meio ambiente-Vento	220	1	56084	655	Trafo BT	
9	383	1	2026	13067 PRM02	PRM	0027661305	13/01/2026 08:18:15	1		13/01/2026 08:18:15	19/01/2026 13:42:15	Interna-Não programada-Meio ambiente-Avore ou Vegetacao	15000	7	15539	3780	Ch. Fusível	Base Fusível
10	383	1	2026	13067 PRM02	PRM	0027661345	13/01/2026 08:22:00	1		13/01/2026 08:22:00	19/01/2026 11:12:22	Interna-Não programada-Meio ambiente-Avore ou Vegetacao	15000	64	15539	18172	Ch. Fusível	Base Fusível
11	383	1	2026	13076 R002	ROD	0027661355	13/01/2026 08:22:52	1		13/01/2026 08:22:52	19/01/2026 10:45:31	Interna-Não programada-Meio ambiente-Vento	220	1	57405	238	Trafo BT	
12	383	1	2026	16392 CM003	CDM	0027661369	13/01/2026 08:24:49	1		13/01/2026 08:24:49	19/01/2026 10:19:00	Interna-Não programada-Meio ambiente-Vento	220	1	19775	130	Trafo BT	
13	383	1	2026	13056 QJ001	QJA	0027661379	13/01/2026 08:27:37	1		13/01/2026 08:27:37	19/01/2026 20:18:21	Interna-Não programada-Meio ambiente-Vento	220	1	55235	2185	Trafo BT	
14	383	1	2026	13067 PRM02	PRM	0027661349	13/01/2026 08:29:13	1		13/01/2026 08:29:13	19/01/2026 22:56:31	Interna-Não programada-Meio ambiente-Vento	220	1	15539	1445	Trafo BT	
15	383	1	2026	13056 QJ002	QJA	0027661349	13/01/2026 08:31:07	1		13/01/2026 08:31:07	19/01/2026 17:12:00	Interna-Não programada-Meio ambiente-Vento	220	1	55235	888	Trafo BT	
16	383	1	2026	13055 MBU01	MBU	0027661421	13/01/2026 08:32:16	1		13/01/2026 08:32:16	19/01/2026 18:15:00	Interna-Não programada-Meio ambiente-Avore ou Vegetacao	15000	23	17619	22338	Ch. Fusível	Base Fusível
17	383	1	2026	13031 AV05	AV	0027661441	13/01/2026 08:33:48	1		13/01/2026 08:33:48	19/01/2026 14:46:07	Interna-Não programada-Meio ambiente-Vento	220	1	37095	623	Trafo BT	
18	383	1	2026	13079 SC504	SCS	0027661451	13/01/2026 08:35:58	1		13/01/2026 08:35:58	19/01/2026 14:00:00	Interna-Não programada-Meio ambiente-Avore ou Vegetacao	15000	17	34345	9181	RJUSBE_L3	Base Fusível
19	383	1	2026	13031 CE103	CEL	0027661461	13/01/2026 08:36:42	1		13/01/2026 08:36:42	20/01/2026 05:30:00	Interna-Não programada-Meio ambiente-Vento	220	2	45068	4178	Trafo BT	
20	383	1	2026	13077 RCOA2	RCA	0027661501	13/01/2026 08:40:43	1		13/01/2026 08:40:43	19/01/2026 17:00:00	Interna-Não programada-Meio ambiente-Avore ou Vegetacao	15000	54	33110	49536	Ch. Fusível	Base Fusível
21	383	1	2026	16393 BIOD3	BD	0027661503	13/01/2026 08:40:54	1		13/01/2026 08:40:54	19/01/2026 12:08:00	Interna-Não programada-Meio ambiente-Descarga Atmosferica	15000	62	23048	21400	Ch. Fusível	Base Fusível
22	383	1	2026	13021 AV01	AV	0027661515	13/01/2026 08:42:11	1		13/01/2026 08:42:11	19/01/2026 10:46:28	Interna-Não programada-Meio ambiente-Vento	220	1	37095	207	Trafo BT	
23	383	1	2026	13067 PRM02	PRM	0027661525	13/01/2026 08:43:17	1		13/01/2026 08:43:17	19/01/2026 10:46:28	Interna-Não programada-Meio ambiente-Vento	15000	28	15539	30282	Ch. Fusível	Base Fusível
24	383	1	2026	16392 CM003	CDM	8A0338424	13/01/2026 08:46:06	1		13/01/2026 08:46:06	19/01/2026 09:18:39	Interna-Não programada-Meio ambiente-Vento	15000	506	19775	27451	Religador	Religadora Automática
25	383	1	2026	13056 MAC06	MAC	0027661555	13/01/2026 08:47:47	1		13/01/2026 08:47:47	19/01/2026 14:04:00	Interna-Não programada-Meio ambiente-Vento	220	77	55235	40581	Trafo BT	
26	383	1	2026	13056 MAC05	MAC	0027661569	13/01/2026 08:49:08	1		13/01/2026 08:49:08	19/01/2026 17:15:29	Interna-Não programada-Meio ambiente-Descarga Atmosferica	220	45	55235	37676	Trafo BT	
27	383	1	2026	13067 PRM02	PRM	0027661625	13/01/2026 08:54:26	1		13/01/2026 08:54:26	19/01/2026 15:03:00	Interna-Não programada-Meio ambiente-Avore ou Vegetacao	15000	18	15539	11057	Ch. Fusível	Base Fusível
28	383	1	2026	13031 CE112	CEL	0027661637	13/01/2026 08:55:28	1		13/01/2026 08:55:28	19/01/2026 10:55:00	Interna-Não programada-Meio ambiente-Vento	220	1	45068	1399	Trafo BT	
29	383	1	2026	13086 VP001	VPA	0027661711	13/01/2026 09:00:40	1		13/01/2026 09:00:40	19/01/2026 20:03:11	Interna-Não programada-Meio ambiente-Avore ou Vegetacao	15000	20	28128	34877	Ch. Fusível	Base Fusível
30	383	1	2026	16393 BIOD4	BD	0027661721	13/01/2026 09:00:21	1		13/01/2026 09:00:21	19/01/2026 22:19:00	Interna-Não programada-Meio ambiente-Avore ou Vegetacao	15000	10	13046	13321	Ch. Fusível	Base Fusível
31	383	1	2026	13021 AV07	AV	0027661747	13/01/2026 09:04:08	1		13/01/2026 09:04:08	20/01/2026 09:35:00	Interna-Não programada-Meio ambiente-Vento	220	2	37095	4903	Trafo BT	
32	383	1	2026	13031 CE110	CEL	0027661789	13/01/2026 09:07:53	1		13/01/2026 09:07:53	20/01/2026 05:05:00	Interna-Não programada-Meio ambiente-Vento	220	27	45068	53870	Trafo BT	
33	383	1	2026	13184 CAM02	CAM	0027661799	13/01/2026 09:08:48	1		13/01/2026 09:08:48	19/01/2026 20:02:05	Interna-Não programada-Meio ambiente-Descarga Atmosferica	220	2	24439	278	Trafo BT	
34	383	1	2026	13080 RFC01	IRC	0027661849	13/01/2026 09:14:40	1		13/01/2026 09:14:40	19/01/2026 12:11:45	Interna-Não programada-Meio ambiente-Vento	220	1	56084	295	Trafo BT	
35	383	1	2026	13184 CAM01	CAM	0027661889	13/01/2026 09:19:48	1		13/01/2026 09:19:48	19/01/2026 12:25:05	Interna-Não programada-Meio ambiente-Vento	220	1	24439	309	Trafo BT	
36	383	1	2026	13086 VP001	VPA	0027661949	13/01/2026 09:24:46	1		13/01/2026 09:24:46	19/01/2026 12:23:00	Interna-Não programada-Meio ambiente-Descarga Atmosferica	15000	4	41238	1248	Ch. Fusível	Base Fusível
37	383	1	2026	13066 PAR06	PAR	0027661977	13/01/2026 09:26:47	1		13/01/2026 09:26:47	19/01/2026 23:03:00	Interna-Não programada-Meio ambiente-Avore ou Vegetacao	15000	79	69598	10749	Ch. Fusível	Base Fusível
38	383	1	2026	13055 MBU01	MBU	0027662075	13/01/2026 09:35:26	1		13/01/2026 09:35:26	19/01/2026 22:02:00	Interna-Não programada-Meio ambiente-Vento	15000	22	17619	27401	Ch. Fusível	Base Fusível
39	383	1	2026	13086 VP001	VPA	0027662081	13/01/2026 09:36:13	1		13/01/2026 09:36:13	19/01/2026 22:07:11	Interna-Não programada-Meio ambiente-Descarga Atmosferica	15000	1	28128	488	Trafo BT	
40	383	1	2026	13066 PAR06	PAR	0027662113	13/01/2026 09:39:14	1		13/01/2026 09:39:14	19/01/2026 17:10:00	Interna-Não programada-Meio ambiente-Vento	220	2	69358	1503	Trafo BT	
41	383	1	2026	13079 SC507	SCS	0027662127	13/01/2026 09:40:08	1		13/01/2026 09:40:08	19/01/2026 11:20:00	Interna-Não programada-Meio ambiente-Vento	220	1	34345	166	Trafo BT	
42	383	1	2026	13067 PRM04	PRM	0027662167	13/01/2026 09:43:11	1		13/01/2026 09:43:11	19/01/2026 22:59:00	Interna-Não programada-Meio ambiente-Vento	220	2	15539	2653	Trafo BT	
43	383	1	2026	16392 CM001	CDM	0027662127	13/01/2026 09:43:00	1		13/01/2026 09:43:00	19/01/2026 10:19:00	Interna-Não programada-Meio ambiente-Vento	220	6	19775	683	Trafo BT	
44	383	1	2026	13021 AV06	AV	0027662137	13/01/2026 09:49:06	1		13/01/2026 09:49:06	19/01/2026 12:16:04	Interna-Não programada-Meio ambiente-Avore ou Vegetacao	15000	107	23048	20209	Ch. Fusível	Base Fusível
45	383	1	2026	16393 BIOD4	BD	0027662287	13/01/2026 09:51:48	1		13/01/2026 09:51:48	19/01/2026 16:43:00	Interna-Não programada-Meio ambiente-Avore ou Vegetacao	15000	49	23048	35381	Ch. Fusível	Base Fusível
46	383	1	2026	16393 BIOD1	BD	0027662287	13/01/2026 09:51:48	1		13/01/2026 09:51:48	19/01/2026 16:43:00	Interna-Não programada-Meio ambiente-Avore ou Vegetacao	15000	49	23048	35381	Ch. Fusível	Base Fusível
47	383	1	2026	16393 BIOD1	BD	0027662287	13/01/2026 09:51:48	1		13/01/2026 09:51:48	19/01/2026 16:43:00	Interna-Não programada-Meio ambiente-Avore ou Vegetacao	15000	49	23048	35381	Ch. Fusível	Base Fusível
48	383	1	2026	16393 BIOD1	BD	0027662287	13/01/2026 09:51:48	1		13/01/2026 09:51:48	19/01/2026 16:43:00	Interna-Não programada-Meio ambiente-Avore ou Vegetacao	15000	49	23048	35381	Ch. Fusível	Base Fusível
49	383	1	2026	16393 BIOD1	BD	0027662287	13/01/2026 09:51:48	1		13/01/2026 09:51:48	19/01/2026 16:43:00	Interna-Não programada-Meio ambiente-Avore ou Vegetacao	15000	49	23048	35381	Ch. Fusível	Base Fusível
50	383	1	2026	16393 BIOD1	BD	0027662287	13/01/2026 09:51:48	1		13/01/2026 09:51:48	19/01/2026 16:43:00	Interna-Não programada-Meio ambiente-Avore ou Vegetacao	15000	49	23048	35381	Ch. Fusível	Base Fusível
51	383	1	2026	16393 BIOD1	BD	0027662287	13/01/2026 09:51:48	1		13/01/2026 09:51:48	19/01/2026 16:43:00	Interna-Não programada-Meio ambiente-Avore ou Vegetacao	15000	49	23048	35381	Ch. Fusível	Base Fusível
52	383	1	2026	16393 BIOD1	BD	0027662287	13/01/2026 09:51:48	1		13/01/2026 09:51:48	19/01/2026 16:43:00	Interna-Não programada-Meio ambiente-Avore ou Vegetacao	15000	49	23048	35381	Ch. Fusível	Base Fusível
53	383	1	2026	16393 BIOD1	BD	0027662287	13/01/2026 09:51:48	1		13/01/2026 09:51:48	19/01/2026 16:43:00	Interna-Não programada-Meio ambiente-Avore ou Vegetacao	15000	49	23048	35381	Ch. Fusível	Base Fusível
54	383	1	2026	16393 BIOD1	BD	0027662287	13/01/2026 09:51:48	1		13/01/2026 09:51:48	19/01/2026 16:43:00	Interna-Não programada-Meio ambiente-Avore ou Vegetacao	15000	49	23048	35381	Ch. Fusível	Base Fusível
55	383	1	2026	13056 CAR02	CAR	0027661581	13/01/2026 10:11:01	1		13/01/2026 10:1								



Item	Agente	Mês Competência	Ano Competência	Código Concurso	Remunerador	Situação	Ordem	Interrupção	Cód Tipo Interrupção	Cód Motivo Espargo	Data Hora Inicio Interrupção	Data Hora Fim Interrupção	Fato Gerador	Nível Tercos	Qtd Consumidoras Ativas	Num Consumidores Conjunto	CH	Obs. Impacto	Elemento Resp	
118	383	1	2026	13030 MP04	MR	027766510					31/01/2026 12:12:00	19/01/2026 16:45:20	Interna-Não programada-Meio ambiente-Avance ou Vegetao	220	1	52624	447			
119	383	1	2026	13079 SC04	SCS	027766513					31/01/2026 12:21:03	20/01/2026 12:25:00	Interna-Não programada-Meio ambiente-Vento	220	1	34345	2390	Trafa TB		
120	383	1	2026	13008 VP403	VPA	027766524					31/01/2026 12:23:28	19/01/2026 12:23:21	Interna-Não programada-Meio ambiente-Vento	220	2	28128	2205	Trafa TB		
121	383	1	2026	13008 VP404	VPA	027766525					31/01/2026 12:22:37	19/01/2026 12:20:00	Interna-Não programada-Meio ambiente-Vento	220	1	28128	2086	Trafa TB		
122	383	1	2026	13001 AV01	AV	027766515					31/01/2026 12:24:43	20/01/2026 10:04:19	Interna-Não programada-Meio ambiente-Vento	220	1	37095	2166	Trafa TB		
123	383	1	2026	13006 PAR13	PAR	027766518					31/01/2026 12:25:36	20/01/2026 12:55:00	Interna-Não programada-Meio ambiente-Vento	220	1	69358	2449	Trafa TB		
124	383	1	2026	17185 SP405	SPA	027766526					31/01/2026 12:28:54	20/01/2026 20:15:00	Interna-Não programada-Meio ambiente-Vento	15000	3	38198	9531	Ch. Favela	Base Favela	
125	383	1	2026	13071 PC022	PC	027766520					31/01/2026 12:31:13	19/01/2026 20:47:38	Interna-Não programada-Meio ambiente-Vento	220	1	68852	482	Trafa TB		
126	383	1	2026	13035 IAR06	IAR	027766527					31/01/2026 12:31:52	19/01/2026 15:12:52	Interna-Não programada-Meio ambiente-Vento	220	1	39136	268	Trafa TB		
127	383	1	2026	13001 AV01	AV	027766527					31/01/2026 12:32:34	19/01/2026 14:34:00	Interna-Não programada-Meio ambiente-Vento	15000	107	37095	2166	Trafa TB	Base Favela	
128	383	1	2026	13008 VP402	VPA	027766517					31/01/2026 12:42:34	19/01/2026 16:07:53	Interna-Não programada-Meio ambiente-Vento	220	19	28128	622	Chave Faca	Chave Linopar	
129	383	1	2026	13007 BL001	BLZ	000141248					31/01/2026 12:44:31	19/01/2026 15:55:20	Interna-Não programada-Meio ambiente-Vento	15000	5	38079	1500	Ch. Favela	Base Favela	
130	383	1	2026	13007 BL001	BLZ	000141248					31/01/2026 12:44:31	19/01/2026 15:56:15	Interna-Não programada-Meio ambiente-Vento	15000	6	38079	1517	Ch. Favela	Base Favela	
131	383	1	2026	13028 CAF02	CAF	027766547					31/01/2026 12:44:38	20/01/2026 12:37:38	Interna-Não programada-Meio ambiente-Vento	220	11	54265	3718	Trafa TB		
132	383	1	2026	13006 PAR06	PAR	027766539					31/01/2026 12:47:17	19/01/2026 16:40:00	Interna-Não programada-Meio ambiente-Vento	220	1	69358	188	Trafa TB		
133	383	1	2026	13005 MR011	MRU	027766533					31/01/2026 12:49:00	19/01/2026 18:59:14	Interna-Não programada-Meio ambiente-Avance ou Vegetao	15000	14	17619	8639	Ch. Favela	Base Favela	
134	383	1	2026	13079 SC05	SCS	840338490					31/01/2026 12:50:25	19/01/2026 14:47:26	Interna-Não programada-Meio ambiente-Vento	15000	49	34345	9536	Chave Faca	Chave Linopar	
135	383	1	2026	13006 PAR06	PAR	027766540					31/01/2026 12:50:31	19/01/2026 16:02:00	Interna-Não programada-Meio ambiente-Vento	220	1	69358	316	Trafa TB		
136	383	1	2026	17185 SP404	SPA	027766541					31/01/2026 12:51:11	19/01/2026 15:25:26	Interna-Não programada-Meio ambiente-Vento	220	1	38198	258	Trafa TB		
137	383	1	2026	16939 BIOD3	BD	840338490					31/01/2026 12:52:12	19/01/2026 13:06:21	Interna-Não programada-Meio ambiente-Avance ou Vegetao	15000	335	23048	7900	SIG, MAN, EST	Disjuntor Média	
138	383	1	2026	13007 BL002	BLZ	027766514					31/01/2026 12:57:52	20/01/2026 04:26:00	Interna-Não programada-Meio ambiente-Vento	220	4	47624	6208	Trafa TB		
139	383	1	2026	13005 TAP03	TAP	027766547					31/01/2026 12:58:30	19/01/2026 21:01:00	Interna-Não programada-Meio ambiente-Descarga Atmosferica	220	2	17619	1608	Trafa TB		
140	383	1	2026	13022 BAX06	BAX	027766559					31/01/2026 13:01:45	19/01/2026 16:45:00	Interna-Não programada-Meio ambiente-Vento	15000	345	56555	1283	69	Ch. Favela	Base Favela
141	383	1	2026	13022 BAX02	BAX	000141212					31/01/2026 13:02:50	19/01/2026 18:09:25	Interna-Não programada-Meio ambiente-Vento	15000	107	56555	39724	Ch. Favela	Base Favela	
142	383	1	2026	13006 PAR13	PAR	027766531					31/01/2026 13:05:00	19/01/2026 13:38:02	Interna-Não programada-Meio ambiente-Avance ou Vegetao	15000	11	69358	606			
143	383	1	2026	16939 BIOD3	BD	840338490					31/01/2026 13:10:07	19/01/2026 14:06:00	Interna-Não programada-Meio ambiente-Avance ou Vegetao	15000	72	23048	6706	Chave Faca	Chave Linopar	
144	383	1	2026	13038 AR900	AR	840338490					31/01/2026 13:10:07	19/01/2026 17:11:31	Interna-Não programada-Meio ambiente-Avance ou Vegetao	15000	108	23048	48432	DIS, MAN, EST	Disjuntor Média	
145	383	1	2026	13008 VP404	VPA	027766541					31/01/2026 13:13:05	19/01/2026 18:40:01	Interna-Não programada-Meio ambiente-Vento	220	1	28128	1445	Trafa TB		
146	383	1	2026	13022 BAX02	BAX	077766657					31/01/2026 13:16:00	19/01/2026 16:00:00	Interna-Não programada-Meio ambiente-Vento	220	1	56555	273	Trafa TB		
147	383	1	2026	13031 CL08	CL	027766663					31/01/2026 13:16:53	19/01/2026 17:57:07	Interna-Não programada-Meio ambiente-Vento	220	1	45008	934	Trafa TB		
148	383	1	2026	13008 TAM02	TAM	027766671					31/01/2026 13:18:17	19/01/2026 13:11:29	Interna-Não programada-Meio ambiente-Vento	220	2	47624	2644	Trafa TB		
149	383	1	2026	13008 VP404	VPA	027766689					31/01/2026 13:19:50	19/01/2026 08:02:00	Interna-Não programada-Meio ambiente-Descarga Atmosferica	220	2	28128	1370	Trafa TB		
150	383	1	2026	13022 BAX06	BAX	027766669					31/01/2026 13:20:53	19/01/2026 18:16:15	Interna-Não programada-Meio ambiente-Vento	220	1	56555	402	Trafa TB		
151	383	1	2026	13005 MR011	MRU	027766687					31/01/2026 13:21:03	19/01/2026 20:05:00	Interna-Não programada-Meio ambiente-Avance ou Vegetao	15000	31	17619	8639	Ch. Favela	Base Favela	
152	383	1	2026	16939 BIOD3	BD	027766675					31/01/2026 13:25:03	19/01/2026 15:13:15	Interna-Não programada-Meio ambiente-Vento	220	1	23048	180	Trafa TB		
153	383	1	2026	13006 PAR10	PAR	027766675					31/01/2026 13:28:57	20/01/2026 13:20:50	Interna-Não programada-Meio ambiente-Vento	220	5	69358	11925	Trafa TB		
154	383	1	2026	13008 TAM06	TAM	027766763					31/01/2026 13:31:24	19/01/2026 14:59:02	Interna-Não programada-Meio ambiente-Vento	220	1	47624	146	Trafa TB		
155	383	1	2026	13008 TAM10	TAM	027766781					31/01/2026 13:33:00	20/01/2026 12:02:54	Interna-Não programada-Meio ambiente-Vento	220	1	47624	3350	Trafa TB		
156	383	1	2026	17185 SP405	SPA	840338506					31/01/2026 13:34:02	19/01/2026 14:46:15	Interna-Não programada-Meio ambiente-Vento	15000	744	38198	89549	DIS, MAN, LS	Religadora Automática	
157	383	1	2026	17185 SP405	SPA	840338506					31/01/2026 13:34:02	19/01/2026 16:25:08	Interna-Não programada-Meio ambiente-Vento	15000	839	38198	10682	DIS, MAN, LS	Religadora Automática	
158	383	1	2026	13008 TAM10	TAM	840338504					31/01/2026 13:38:19	19/01/2026 16:04:16	Interna-Não programada-Meio ambiente-Vento	15000	93	47624	136	Religador	Religadora Automática	
159	383	1	2026	17187 VV01	VV	027766629					31/01/2026 13:39:21	21/01/2026 00:56:00	Interna-Não programada-Meio ambiente-Vento	220	4	47624	1311	Trafa TB		
160	383	1	2026	13008 TAM10	TAM	027766681					31/01/2026 13:41:07	19/01/2026 16:58:01	Interna-Não programada-Meio ambiente-Vento	220	1	39136	128	Trafa TB		
161	383	1	2026	13007 RE004	RE	027766685					31/01/2026 13:41:29	19/01/2026 15:00:00	Interna-Não programada-Meio ambiente-Vento	220	1	52406	131	Trafa TB		
162	383	1	2026	13044 RS04	RS	000141202					31/01/2026 13:41:54	19/01/2026 17:36:28	Interna-Não programada-Meio ambiente-Vento	220	1	35545	122757	CONC, MT	Disjuntor Média	
163	383	1	2026	13037 CM001	CM	027766671					31/01/2026 13:43:21	19/01/2026 18:01:34	Interna-Não programada-Meio ambiente-Vento	220	1	11904	400	Trafa TB		
164	383	1	2026	13007 SA02	SA	027766689					31/01/2026 13:44:54	19/01/2026 22:05:03	Interna-Não programada-Meio ambiente-Vento	220	1	17948	634	Trafa TB		
165	383	1	2026	13031 CL18	CL	027766911					31/01/2026 13:46:28	19/01/2026 21:50:00	Interna-Não programada-Meio ambiente-Vento	220	1	45008	2418	Trafa TB		
166	383	1	2026	17185 SP403	SPA	840338504					31/01/2026 13:46:50	19/01/2026 17:30:59	Interna-Não programada-Meio ambiente-Vento	15000	129	38198	12299	Religador	Religadora Automática	
167	383	1	2026	13008 VP403	VPA	840338504					31/01/2026 13:46:50	19/01/2026 16:46:00	Interna-Não programada-Meio ambiente-Vento	220	7	23048	3162	DIS, MAN, LS	Religadora Automática	
168	383	1	2026	17185 SP403	SPA	840338504					31/01/2026 13:46:50	19/01/2026 17:27:00	Interna-Não programada-Meio ambiente-Vento	15000	244	38198	16270	Chave Faca	Chave Linopar	
169	383	1	2026	17185 SP404	SPA	027766695					31/01/2026 13:48:54	20/01/2026 13:20:20	Interna-Não programada-Meio ambiente-Vento	220	6	38198	14111	Trafa TB		
170	383	1	2026	13007 SA01	SA	027766697					31/01/2026 13:50:13	20/01/2026 11:32:09	Interna-Não programada-Meio ambiente-Vento	220	1	17948	6510	Trafa TB		
171	383	1	2026	13044 RS05	RS	027767235					31/01/2026 13:52:38	19/01/2026 16:35:00	Interna-Não programada-Meio ambiente-Vento	220	2	25545	540	Ch. Favela	Base Favela	
172	383	1	2026	13006 PAR03	PAR	840338500					31/01/2026 13:53:34	19/01/2026 15:50:18	Interna-Não programada-Meio ambiente-Vento	220	149	69358	28989	Ch. Favela	Base Favela	
173	383	1	2026	13080 FID1	FI	027766700					31/01/2026 13:54:53	19/01/2026 15:45:04	Interna-Não programada-Meio ambiente-Vento	220	1	56984	184	Trafa TB		
174	383	1	2026	13037 CM02	CM	027766707					31/01/2026 13:58:14	19/01/2026 15:15:00	Interna-Não programada-Meio ambiente-Vento	220	1	56984	128	Trafa TB		
175	383	1	2026	13007 BL008	BLZ	027766705					31/01/2026 13:58:59	20/01/2026 00:09:00	Interna-Não programada-Meio ambiente-Vento	220	10	38079	10167	Trafa TB		
176	383	1	2026	13071 PC008	PC	027766707					31/01/2026 14:02:01	20/01/2026 11:50:50	Interna-Não programada-Meio ambiente-Vento	220	28	68852	61039	Trafa TB		
177	383	1	2026	13008 SAPP5	SAP	027766709					31/01/2026 14:03:00	19/01/2026 23:25:54	Interna-Não programada-Meio ambiente-Vento	220	1	56984	180	Trafa TB		
178	383	1																		



Item	Agente	Mês Competência	Ano Competência	Código Concurso	Alimentador	Subestação	Numero Ordem Intermisso	Cód Tipo Intermisso	Cód Motivo Espargo	Data Hora Inicio Intermisso	Data Hora Fim Intermisso	Faz Gerador	Nivel Tensão	Qtd Consumidoras Afetadas	Num Consumidoras Conjunto	CH	Dispositivo	Elemento Resp
225	383	1	2026	13021	AVF	AVF	002766642	1		19/01/2026 16:59:07	20/01/2026 16:11:35	Interna-Não	programado-Meio ambiente-Vento	220	1	27975	1332 Trafo BT	
226	383	1	2026	13032	OMB1	OMB	0027665977	1		19/01/2026 16:07:00	19/01/2026 16:26:30	Interna-Não	programado-Meio ambiente-Descarga Atmosferica	15000	2	11924	655	
227	383	1	2026	13037	PTM02	PTM	BA03385236	2		19/01/2026 16:14:56	19/01/2026 17:36:04	Interna-Não	programado-Meio ambiente-Descarga Atmosferica	15000	1028	39903	1390.08 DIS_MAN_EST	Disjuntor Média
228	383	1	2026	13037	PTM02	PTM	BA03385236	1		19/01/2026 16:14:56	19/01/2026 19:49:53	Interna-Não	programado-Meio ambiente-Descarga Atmosferica	15000	429	39903	1336.08 DIS_MAN_EST	Disjuntor Média
229	383	1	2026	13037	PTM02	PTM	BA03385236	1		19/01/2026 16:14:56	19/01/2026 16:41:05	Interna-Não	programado-Meio ambiente-Vento	15000	3	24439	130	
240	383	1	2026	13037	PTM02	PTM	BA03385236	1		19/01/2026 16:17:53	19/01/2026 17:13:41	Interna-Não	programado-Meio ambiente-Vento	15000	824	39903	766.32 Religador	Religadora Automatica
241	383	1	2026	13016	ANG09	ANG	0027666111	1		19/01/2026 16:20:00	19/01/2026 17:10:00	Interna-Não	programado-Meio ambiente-Avance ou Vegetacao	15000	6	48055	5400	
242	383	1	2026	13016	ANG09	ANG	0027666555	1		19/01/2026 16:21:23	19/01/2026 16:15:23	Interna-Não	programado-Meio ambiente-Vento	15000	49	13055	1425.04 FUSIBLE_LS	Base Fusivel
243	383	1	2026	13051	FI002	FI0	0027668577	1		19/01/2026 16:22:39	19/01/2026 19:46:00	Interna-Não	programado-Meio ambiente-Avance ou Vegetacao	15000	8	12837	27.11 Ch. Fusivel	Base Fusivel
244	383	1	2026	13066	PAR06	PAR	0027666605	1		19/01/2026 16:25:00	20/01/2026 19:05:00	Interna-Não	programado-Meio ambiente-Vento	15000	42	69358	444.50 Trafo BT	
245	383	1	2026	13043	EM04	EM	0027666637	1		19/01/2026 16:26:00	19/01/2026 16:59:00	Interna-Não	programado-Meio ambiente-Vento	15000	43	27336	1665	
246	383	1	2026	13079	SC10	SCS	0027666643	1		19/01/2026 16:29:56	19/01/2026 19:00:00	Interna-Não	programado-Meio ambiente-Avance ou Vegetacao	15000	18	34345	46.52 FUSIBLE_LS	Base Fusivel
247	383	1	2026	13079	SC10	SCS	0027666643	1		19/01/2026 16:29:56	19/01/2026 19:14:00	Interna-Não	programado-Meio ambiente-Avance ou Vegetacao	15000	95	34345	150.39 FUSIBLE_LS	Base Fusivel
248	383	1	2026	13016	ANG07	ANG	0027666875	1		19/01/2026 16:33:00	19/01/2026 19:40:08	Interna-Não	programado-Meio ambiente-Descarga Atmosferica	15000	21	43051	39.50 Ch. Fusivel	Base Fusivel
249	383	1	2026	13016	ANG07	ANG	0027666875	1		19/01/2026 16:33:00	20/01/2026 19:25:16	Interna-Não	programado-Meio ambiente-Descarga Atmosferica	15000	34	48955	607.62 FUSIBLE_LS	Base Fusivel
250	383	1	2026	13076	R004	R0D	0027666733	1		19/01/2026 16:39:46	20/01/2026 19:09:21	Interna-Não	programado-Meio ambiente-Vento	15000	2	57405	15.65 Trafo BT	
251	383	1	2026	13057	FI003	FI0	0027666049	1		19/01/2026 16:40:52	19/01/2026 17:53:00	Interna-Não	programado-Meio ambiente-Avance ou Vegetacao	15000	34	17048	46.88	
252	383	1	2026	13032	OMB3	OMB	0027666793	1		19/01/2026 16:45:48	19/01/2026 20:45:00	Interna-Não	programado-Meio ambiente-Avance ou Vegetacao	15000	21	22325	143.52 Trafo BT	
253	383	1	2026	13079	SC03	SCS	0027666849	1		19/01/2026 16:51:54	20/01/2026 13:05:00	Interna-Não	programado-Meio ambiente-Vento	15000	1	33435	20.22 Trafo BT	
254	383	1	2026	13051	FI001	FI0	0027666881	1		19/01/2026 16:53:20	20/01/2026 18:36:00	Interna-Não	programado-Meio ambiente-Vento	15000	6	12837	154.27 Trafo BT	
255	383	1	2026	13066	PAR06	PAR	0027666885	1		19/01/2026 16:55:37	20/01/2026 19:36:00	Interna-Não	programado-Meio ambiente-Vento	15000	81	69358	965.00 Ch. Fusivel	Base Fusivel
256	383	1	2026	16837	JAC03	JAC	0027666935	1		19/01/2026 16:55:37	20/01/2026 10:40:18	Interna-Não	programado-Meio ambiente-Avance ou Vegetacao	15000	71	22778	1259.88 Ch. Fusivel	Base Fusivel
257	383	1	2026	13066	PAR06	PAR	0027666887	1		19/01/2026 16:56:27	20/01/2026 11:20:00	Interna-Não	programado-Meio ambiente-Vento	15000	3	69358	55.18 Trafo BT	
258	383	1	2026	13079	SC10	SCS	0027666909	1		19/01/2026 16:57:06	20/01/2026 10:05:00	Interna-Não	programado-Meio ambiente-Vento	15000	2	34345	34.26 Trafo BT	
259	383	1	2026	13053	FI03	FI0	BA03385166	1		19/01/2026 16:58:06	19/01/2026 18:29:31	Interna-Não	programado-Meio ambiente-Avance ou Vegetacao	15000	340	22315	518.03 Religador	Religadora Automatica
260	383	1	2026	13053	FI03	FI0	BA03385166	1		19/01/2026 16:58:06	20/01/2026 10:34:56	Interna-Não	programado-Meio ambiente-Avance ou Vegetacao	15000	138	22315	100.72 Religador	Religadora Automatica
261	383	1	2026	13053	FI03	FI0	BA03385166	1		19/01/2026 16:59:10	19/01/2026 17:55:59	Interna-Não	programado-Meio ambiente-Avance ou Vegetacao	15000	126	22315	218.2 Religador	Religadora Automatica
262	383	1	2026	13053	FI03	FI0	BA03385166	1		19/01/2026 16:59:10	19/01/2026 17:56:09	Interna-Não	programado-Meio ambiente-Avance ou Vegetacao	15000	609	22315	573.18 Religador	Religadora Automatica
263	383	1	2026	13053	FI03	FI0	BA03385166	1		19/01/2026 16:59:10	19/01/2026 21:18:31	Interna-Não	programado-Meio ambiente-Avance ou Vegetacao	15000	269	22315	1119.53 DIS_MAN_LS	Religadora Automatica
264	383	1	2026	13022	BA008	BA0	0027666939	1		19/01/2026 17:02:29	20/01/2026 12:34:49	Interna-Não	programado-Meio ambiente-Vento	15000	1	56033	19.54 Trafo BT	
265	383	1	2026	13071	PC001	PC0	0027666994	1		19/01/2026 17:03:10	19/01/2026 19:46:00	Interna-Não	programado-Meio ambiente-Vento	15000	2	68822	16.52 Trafo BT	
266	383	1	2026	13076	R004	R0D	0027666995	1		19/01/2026 17:03:19	19/01/2026 23:12:14	Interna-Não	programado-Meio ambiente-Vento	15000	2	57405	6.48 Trafo BT	
267	383	1	2026	13016	ANG09	ANG	0027667001	1		19/01/2026 17:04:00	20/01/2026 10:25:00	Interna-Não	programado-Meio ambiente-Vento	15000	1	48955	17.35 Trafo BT	
268	383	1	2026	13071	PC001	PC0	0027667003	1		19/01/2026 17:04:01	19/01/2026 22:10:00	Interna-Não	programado-Meio ambiente-Vento	15000	28	68822	161.79 Ch. Fusivel	Base Fusivel
269	383	1	2026	13071	PC007	PC0	0027667003	1		19/01/2026 17:04:01	20/01/2026 08:05:00	Interna-Não	programado-Meio ambiente-Vento	15000	22	68822	220.36 Ch. Fusivel	Base Fusivel
270	383	1	2026	13053	FI04	FI0	BA03385176	1		19/01/2026 17:04:20	19/01/2026 17:10:04	Interna-Não	programado-Meio ambiente-Descarga Atmosferica	15000	562	22315	520.97 DIS_MAN_EST	Disjuntor Média
271	383	1	2026	13053	FI04	FI0	BA03385176	1		19/01/2026 17:04:20	19/01/2026 17:03:05	Interna-Não	programado-Meio ambiente-Descarga Atmosferica	15000	49	22315	13.00 DIS_MAN_EST	Disjuntor Média
272	383	1	2026	13053	FI04	FI0	BA03385176	1		19/01/2026 17:04:20	19/01/2026 18:03:04	Interna-Não	programado-Meio ambiente-Descarga Atmosferica	15000	95	22315	582.44 Religador	Religadora Automatica
273	383	1	2026	13053	FI04	FI0	BA03385176	1		19/01/2026 17:04:20	19/01/2026 18:05:00	Interna-Não	programado-Meio ambiente-Descarga Atmosferica	15000	428	22315	427.70 Religador	Religadora Automatica
274	383	1	2026	13053	FI04	FI0	BA03385176	1		19/01/2026 17:04:20	19/01/2026 18:14:24	Interna-Não	programado-Meio ambiente-Descarga Atmosferica	15000	593	22315	690.84 DIS_MAN_LS	Religadora Automatica
275	383	1	2026	13053	FI04	FI0	BA03385176	1		19/01/2026 17:04:20	19/01/2026 18:15:09	Interna-Não	programado-Meio ambiente-Descarga Atmosferica	15000	1874	22315	3397.78 DIS_MAN_LS	Religadora Automatica
276	383	1	2026	13053	FI04	FI0	BA03385176	1		19/01/2026 17:04:20	19/01/2026 18:34:50	Interna-Não	programado-Meio ambiente-Descarga Atmosferica	15000	56	22315	87.82 DIS_MAN_LS	Religadora Automatica
277	383	1	2026	13053	FI04	FI0	BA03385176	1		19/01/2026 17:04:20	19/01/2026 23:54:55	Interna-Não	programado-Meio ambiente-Descarga Atmosferica	15000	27	22315	384.76 Religador	Religadora Automatica
278	383	1	2026	13066	PAR05	PAR	0027667013	1		19/01/2026 17:05:24	20/01/2026 10:20:00	Interna-Não	programado-Meio ambiente-Vento	15000	26	69358	16.09 Ch. Fusivel	Base Fusivel
279	383	1	2026	13053	FI03	FI0	BA03385166	1		19/01/2026 17:05:47	19/01/2026 17:55:47	Interna-Não	programado-Meio ambiente-Avance ou Vegetacao	15000	42	22315	346.63 Religador	Religadora Automatica
280	383	1	2026	13053	FI03	FI0	BA03385166	1		19/01/2026 17:06:30	19/01/2026 20:41:09	Interna-Não	programado-Meio ambiente-Avance ou Vegetacao	15000	277	22315	990.97 DIS_MAN_LS	Religadora Automatica
281	383	1	2026	13080	M004	MR	BA03385180	1		19/01/2026 17:06:57	19/01/2026 17:10:02	Interna-Não	programado-Meio ambiente-Avance ou Vegetacao	15000	103	56084	15.57 Religador	Religadora Automatica
282	383	1	2026	13080	M004	MR	BA03385180	1		19/01/2026 17:06:57	19/01/2026 18:18:23	Interna-Não	programado-Meio ambiente-Avance ou Vegetacao	15000	20	56084	31.14 DIS_MAN_LS	Religadora Automatica
283	383	1	2026	13080	M004	MR	BA03385180	1		19/01/2026 17:06:57	19/01/2026 22:21:05	Interna-Não	programado-Meio ambiente-Avance ou Vegetacao	15000	5	56084	26.18 DIS_MAN_LS	Religadora Automatica
284	383	1	2026	13080	M004	MR	BA03385180	1		19/01/2026 17:06:57	19/01/2026 23:33:01	Interna-Não	programado-Meio ambiente-Avance ou Vegetacao	15000	4	56084	25.74 Chave Faca	Chave Unipolar
285	383	1	2026	13091	TR005	TR	0027667039	1		19/01/2026 17:07:18	20/01/2026 16:58:51	Interna-Não	programado-Meio ambiente-Vento	15000	3	58162	71.58 Trafo BT	
286	383	1	2026	17187	VH03	VV	0027667093	1		19/01/2026 17:11:13	20/01/2026 20:47:26	Interna-Não	programado-Meio ambiente-Vento	15000	4	38110	110.28 Trafo BT	
287	383	1	2026	13080	M004	MR	0027667123	1		19/01/2026 17:15:20	19/01/2026 18:36:31	Interna-Não	programado-Meio ambiente-Vento	15000	1	56084	1.34 Trafo BT	
288	383	1	2026	13021	AV03	AV	0027667135	1		19/01/2026 17:15:47	19/01/2026 22:31:31	Interna-Não	programado-Meio ambiente-Vento	15000	2	7095	20.20 Trafo BT	
289	383	1	2026	13087	SI02	SIA	BA03385190	1		19/01/2026 17:16:53	19/01/2026 17:25:54	Interna-Não	programado-Meio ambiente-Vento	15000	69	17048	1037 TRAMO_MT	Junper
290	383	1	2026	13090	TR002	TR	BA03385068	1		19/01/2026 17:18:45	19/01/2026 19:14:46	Interna-Não	programado-Meio ambiente-Vento	15000	34	4197	65.74 Chave Faca	Chave Unipolar
291	383	1	2026	13087	SI02	SIA	0027667159	1		19/01/2026 17:18:58	19/01/2026 21:50:00	Interna-Não	programado-Meio ambiente-Vento	15000	2	38110	10.03 Trafo BT	
292	383	1	2026	13051	FI002	FI0	0027666187	1		19/01/2026 17:19:54	19/01/2026 22:24:00	Interna-Não	programado-Meio ambiente-Descarga Atmosferica	15000	73	12837	369.99 Ch. Fusivel	Base Fusivel
293	383	1	2026	16394	R003	R0D	BA03385194	1		19/01/2026 17:20:05	19/01/2026 17:24:51	Interna						



Item	Agente	Mês Competência	Ano Competência	Código Concurso	Alimentador	Subestação	Numero Ordem	Interrupção	Cód Tipo Interrupção	Cód Motivo Espargo	Data Hora Inicio Interrupção	Data Hora Fim Interrupção	Faz Gerador	Nível Tensão	Qtd Consumidoras Atendidas	Num Consumidoras Conjunto	Chave	Disjuntor	Elemento Resp
352	383	1	2026	13027	BLZ	BLZ	BA03385236				19/01/2026 17:50:51	19/01/2026 17:59:01	Interna-Não	programado-Meio ambiente-Vento	138000	135920			
353	383	1	2026	13027	BLZ	BLZ	BA03385236	1			19/01/2026 17:50:51	19/01/2026 17:59:58	Interna-Não	programado-Meio ambiente-Vento	138000	135920			
354	383	1	2026	13028	CAF01	CAF	BA03385236				19/01/2026 17:50:51	19/01/2026 17:59:01	Interna-Não	programado-Meio ambiente-Vento	138000	10198			
355	383	1	2026	13028	CAF02	CAF	BA03385236				19/01/2026 17:50:51	19/01/2026 17:59:58	Interna-Não	programado-Meio ambiente-Vento	138000	140			
356	383	1	2026	13028	CAF02	CAF	BA03385236	1			19/01/2026 17:50:51	19/01/2026 17:59:01	Interna-Não	programado-Meio ambiente-Vento	138000	6101			
357	383	1	2026	13028	CAF02	CAF	BA03385236				19/01/2026 17:50:51	19/01/2026 17:59:58	Interna-Não	programado-Meio ambiente-Vento	138000	21			
358	383	1	2026	13028	CAF03	CAF	BA03385236				19/01/2026 17:50:51	19/01/2026 17:59:01	Interna-Não	programado-Meio ambiente-Vento	138000	2100			
359	383	1	2026	13028	CAF03	CAF	BA03385236				19/01/2026 18:43:18	19/01/2026 17:59:01	Interna-Não	programado-Meio ambiente-Vento	138000	25			
360	383	1	2026	13028	CAF03	CAF	BA03385236				19/01/2026 17:50:51	19/01/2026 17:59:58	Interna-Não	programado-Meio ambiente-Vento	138000	2007			
361	383	1	2026	13028	CAF04	CAF	BA03385236				19/01/2026 17:50:51	19/01/2026 17:59:01	Interna-Não	programado-Meio ambiente-Vento	138000	4761			
362	383	1	2026	13028	CAF04	CAF	BA03385236				19/01/2026 17:50:51	19/01/2026 17:59:58	Interna-Não	programado-Meio ambiente-Vento	138000	276			
363	383	1	2026	13028	CAF05	CAF	BA03385236				19/01/2026 17:50:51	19/01/2026 17:59:01	Interna-Não	programado-Meio ambiente-Vento	138000	6988			
364	383	1	2026	13028	CAF05	CAF	BA03385236				19/01/2026 17:50:51	19/01/2026 17:59:58	Interna-Não	programado-Meio ambiente-Vento	138000	128			
365	383	1	2026	13028	CAF06	CAF	BA03385236				19/01/2026 17:50:51	19/01/2026 17:59:14	Interna-Não	programado-Meio ambiente-Vento	138000	5229			
366	383	1	2026	13028	CAF06	CAF	BA03385236				19/01/2026 17:50:51	19/01/2026 17:59:58	Interna-Não	programado-Meio ambiente-Vento	138000	40			
367	383	1	2026	13028	CAF07	CAF	BA03385236				19/01/2026 17:50:51	19/01/2026 17:59:14	Interna-Não	programado-Meio ambiente-Vento	138000	3129			
368	383	1	2026	13028	CAF08	CAF	BA03385236				19/01/2026 17:50:51	19/01/2026 17:59:58	Interna-Não	programado-Meio ambiente-Vento	138000	239			
369	383	1	2026	13028	CAF08	CAF	BA03385236				19/01/2026 17:50:51	19/01/2026 17:59:14	Interna-Não	programado-Meio ambiente-Vento	138000	5148			
370	383	1	2026	13028	CAF08	CAF	BA03385236				19/01/2026 17:50:51	19/01/2026 17:59:58	Interna-Não	programado-Meio ambiente-Vento	138000	104			
371	383	1	2026	13028	CAF09	CAF	BA03385236				19/01/2026 17:50:51	19/01/2026 17:59:14	Interna-Não	programado-Meio ambiente-Vento	138000	1666			
372	383	1	2026	13028	CAF10	CAF	BA03385236				19/01/2026 17:50:51	19/01/2026 17:59:14	Interna-Não	programado-Meio ambiente-Vento	138000	580			
373	383	1	2026	13071	POC01	POC	BA03385236				19/01/2026 17:50:51	19/01/2026 17:59:01	Interna-Não	programado-Meio ambiente-Vento	138000	13126			
374	383	1	2026	13071	POC01	POC	BA03385236	1			19/01/2026 17:50:51	19/01/2026 17:59:58	Interna-Não	programado-Meio ambiente-Vento	138000	235			
375	383	1	2026	13071	POC02	POC	BA03385236				19/01/2026 17:50:51	19/01/2026 17:59:01	Interna-Não	programado-Meio ambiente-Vento	138000	5820			
376	383	1	2026	13071	POC02	POC	BA03385236				19/01/2026 17:50:51	19/01/2026 17:59:58	Interna-Não	programado-Meio ambiente-Vento	138000	72			
377	383	1	2026	13071	POC03	POC	BA03385236				19/01/2026 17:50:51	19/01/2026 17:59:01	Interna-Não	programado-Meio ambiente-Vento	138000	5006			
378	383	1	2026	13071	POC03	POC	BA03385236				19/01/2026 17:50:51	19/01/2026 17:59:14	Interna-Não	programado-Meio ambiente-Vento	138000	25			
379	383	1	2026	13071	POC04	POC	BA03385236				19/01/2026 17:50:51	19/01/2026 17:59:01	Interna-Não	programado-Meio ambiente-Vento	138000	7335			
380	383	1	2026	13071	POC06	POC	BA03385236				19/01/2026 17:50:51	19/01/2026 17:59:01	Interna-Não	programado-Meio ambiente-Vento	138000	10609			
381	383	1	2026	13071	POC06	POC	BA03385236				19/01/2026 17:50:51	19/01/2026 17:59:58	Interna-Não	programado-Meio ambiente-Vento	138000	400			
382	383	1	2026	13071	POC08	POC	BA03385236				19/01/2026 17:50:51	19/01/2026 17:59:01	Interna-Não	programado-Meio ambiente-Vento	138000	12662			
383	383	1	2026	13071	POC08	POC	BA03385236				19/01/2026 17:50:51	19/01/2026 17:59:01	Interna-Não	programado-Meio ambiente-Vento	138000	7254			
384	383	1	2026	13071	POC08	POC	BA03385236				19/01/2026 17:50:51	19/01/2026 17:59:58	Interna-Não	programado-Meio ambiente-Vento	138000	244			
385	383	1	2026	13071	POC08	POC	BA03385236				19/01/2026 17:50:51	19/01/2026 17:59:01	Interna-Não	programado-Meio ambiente-Vento	138000	4903			
386	383	1	2026	13071	POC09	POC	BA03385236				19/01/2026 17:50:51	19/01/2026 17:59:58	Interna-Não	programado-Meio ambiente-Vento	138000	71			
387	383	1	2026	17185	SP403	SPA	BA03385236				19/01/2026 17:50:51	19/01/2026 17:59:01	Interna-Não	programado-Meio ambiente-Vento	138000	331			
388	383	1	2026	027766927	LIB	LIB	027766927				19/01/2026 17:51:19	19/01/2026 17:59:01	Interna-Não	programado-Meio ambiente-Aerofonia	15000	106			
389	383	1	2026	16394	LB01	LB	027766927				19/01/2026 17:51:19	20/01/2026 03:03:00	Interna-Não	programado-Meio ambiente-Des carga Aerofonia	15000	62			
390	383	1	2026	16393	BR101	BR	027766961				19/01/2026 17:53:45	20/01/2026 00:03:11	Interna-Não	programado-Meio ambiente-Des carga Aerofonia	15000	155			
391	383	1	2026	16397	PI02	PI	027766979				19/01/2026 17:54:07	21/01/2026 02:00:00	Interna-Não	programado-Meio ambiente-Des carga Aerofonia	15000	69			
392	383	1	2026	16394	PR102	PR	027766979				19/01/2026 17:54:07	20/01/2026 03:18:00	Interna-Não	programado-Meio ambiente-Aerofonia ou Vegetacao	15000	166			
393	383	1	2026	13044	RS07	RS	BA03385220				19/01/2026 17:55:28	19/01/2026 19:02:52	Interna-Não	programado-Meio ambiente-Vento	15000	23			
394	383	1	2026	13044	RS01	RS	BA03385220				19/01/2026 17:55:51	19/01/2026 18:59:01	Interna-Não	programado-Meio ambiente-Vento	15000	14			
395	383	1	2026	13016	ANG03	ANG	027766999				19/01/2026 17:56:38	19/01/2026 18:35:11	Interna-Não	programado-Meio ambiente-Vento	15000	287			
396	383	1	2026	13016	ANG02	ANG	027766999				19/01/2026 17:56:38	20/01/2026 14:39:11	Interna-Não	programado-Meio ambiente-Vento	15000	265			
397	383	1	2026	13053	FI01	FI	027770955				19/01/2026 17:59:07	22/01/2026 17:20:00	Interna-Não	programado-Meio ambiente-Vento	1200	1			
398	383	1	2026	13016	ANG04	ANG	027767043				19/01/2026 18:02:59	20/01/2026 18:00:00	Interna-Não	programado-Meio ambiente-Vento	1200	2			
399	383	1	2026	16394	RM02	MUR	027767043				19/01/2026 18:03:31	20/01/2026 17:05:00	Interna-Não	programado-Meio ambiente-Vento	1200	8			
400	383	1	2026	16394	RS01	RSD	027767045				19/01/2026 18:03:34	20/01/2026 16:30:00	Interna-Não	programado-Meio ambiente-Vento	1200	21			
401	383	1	2026	16396	PAR01	PAR	027767021				19/01/2026 18:07:11	20/01/2026 18:25:00	Interna-Não	programado-Meio ambiente-Vento	1200	1			
402	383	1	2026	17187	VI03	VV	027767569				19/01/2026 18:09:58	20/01/2026 11:24:04	Interna-Não	programado-Meio ambiente-Vento	1200	3			
403	383	1	2026	13071	POC07	POC	027767575				19/01/2026 18:10:10	19/01/2026 20:58:20	Interna-Não	programado-Meio ambiente-Vento	1200	2			
404	383	1	2026	13053	FI01	FI	027767583				19/01/2026 18:14:47	20/01/2026 19:00:00	Interna-Não	programado-Meio ambiente-Vento	1200	44			
405	383	1	2026	17187	PAR06	PAR	027767587				19/01/2026 18:16:19	19/01/2026 18:20:00	Interna-Não	programado-Meio ambiente-Des carga Aerofonia	1200	1			
406	383	1	2026	13066	PAR04	PAR	027767577				19/01/2026 18:16:31	20/01/2026 00:48:00	Interna-Não	programado-Meio ambiente-Aerofonia ou Vegetacao	15000	176			
407	383	1	2026	16394	RS02	RSD	027767567				19/01/2026 18:16:47	20/01/2026 13:16:00	Interna-Não	programado-Meio ambiente-Vento	1200	45			
408	383	1	2026	13066	PAR05	PAR	027767569				19/01/2026 18:19:25	20/01/2026 03:25:18	Interna-Não	programado-Meio ambiente-Vento	1200	3			
409	383	1	2026	13067	PRM05	PRM	027767585				19/01/2026 18:21:52	19/01/2026 21:09:43	Interna-Não	programado-Meio ambiente-Vento	1200	2			
410	383	1	2026	16394	PR102	PI	027767007				19/01/2026 18:23:03	20/01/2026 15:40:00	Interna-Não	programado-Meio ambiente-Vento	1200	77			
411	383	1	2026	13028	CAF08	CAF	027767015				19/01/2026 18:24:05	20/01/2026 02:29:00	Interna-Não	programado-Meio ambiente-Vento	1200	7			
412	383	1	2026	17184	CAM02	CAM	027767033				19/01/2026 18:26:39	19/01/2026 22:51:00	Interna-Não	programado-Meio ambiente-Vento	1200	1			
413	383	1	2026	13027	PIM02	PIM	027768849				19/01/2026 18:27:36	21/01/2026 05:51:19	Interna-Não	programado-Meio ambiente-Vento	15000	419			
414	383	1	2026	16394	PR103	PI	027767073				19/01/2026 18:29:50	20/01/2026 15:10:00	Interna-Não	programado-Meio ambiente-Vento	1200	1			
415	383	1	2026	13066	PAR04	PAR	027767069				19/01/2026 18:33:08	19/01/2026 19:39:00	Interna-Não	programado-Meio ambiente-Des carga Aerofonia	15000	1			
416																			



Item	Agente	Mês Competência	Ano Competência	Código Concurso	Assessorato	Subestação	Numero Ordem Intermisso	Cód Tipo Intermisso	Cód Motivo Espargo	Data Hora Inicio Intermisso	Data Hora Fim Intermisso	Fato Gerador	Nível Tensão	Qtd Consumidoras Ativas	Num Consumidoras Conjunto	Chave Dispositivo	Elemento Resp	
469	383	1	2026	13067 PFM1	PRM		02767543			19/01/2026 18:55:00	19/01/2026 20:20:00	Interna-Não programada-Meio ambiente-Vento	230	31	15350	50		
470	383	1	2026	13057 PFM2	PFM		BA03383284	1		19/01/2026 18:50:44	19/01/2026 20:20:00	Interna-Não programada-Meio ambiente-Avare ou Vegetação	15000	429	39903	11845	CH	Fusivel
471	383	1	2026	13053 FIO2	FIO		0027675607			19/01/2026 18:55:07	21/01/2026 06:27:00	Interna-Não programada-Meio ambiente-Vento	230	19	12887	63710	Trafo BT	Base Fusivel
472	383	1	2026	13056 QU01	QUA		0027675641			19/01/2026 18:59:41	20/01/2026 07:47:11	Interna-Não programada-Meio ambiente-Vento	230	16	55230	26640	Trafo BT	Base Fusivel
473	383	1	2026	13066 PAR04	PAR		0027675647			19/01/2026 18:55:57	20/01/2026 06:45:00	Interna-Não programada-Meio ambiente-Avare ou Vegetação	15000	42	69358	20373	CH	Fusivel
474	383	1	2026	13027 BLU28	BLZ		0027675663			19/01/2026 18:54:28	20/01/2026 13:03:08	Interna-Não programada-Meio ambiente-Vento	230	1	33079	1714	Trafo BT	Base Fusivel
475	383	1	2026	13087 SMO1	SAN		0027675887			19/01/2026 18:55:59	19/01/2026 21:40:31	Interna-Não programada-Meio ambiente-Desarga Atmosferica	15000	27	17048	3826	CH	Fusivel
476	383	1	2026	13057 PFI3	PII		0027675695			19/01/2026 18:56:52	19/01/2026 08:36:41	Interna-Não programada-Meio ambiente-Avare ou Vegetação	15000	15	39903	1895	CH	Fusivel
477	383	1	2026	16189 NGA2	NSA		0027675705			19/01/2026 18:57:40	19/01/2026 21:21:00	Interna-Não programada-Meio ambiente-Vento	15000	417	30441	57917	CH	Fusivel
478	383	1	2026	13017 AR06	ARA		0027675709			19/01/2026 18:57:58	20/01/2026 09:18:00	Interna-Não programada-Meio ambiente-Vento	230	26	29284	34668	Trafo BT	Base Fusivel
479	383	1	2026	13086 SPF07	SPT		0027675717			19/01/2026 18:50:00	20/01/2026 16:20:07	Interna-Não programada-Meio ambiente-Avare ou Vegetação	15000	48	48018	487	Trafo BT	Base Fusivel
480	383	1	2026	16195 AR05	ARL		0027675807			19/01/2026 18:50:59	20/01/2026 11:07:49	Interna-Não programada-Meio ambiente-Vento	230	1	22901	1506	Trafo BT	Base Fusivel
481	383	1	2026	16189 NGA2	NSA		0027675811			19/01/2026 20:04:05	19/01/2026 22:00:00	Interna-Não programada-Meio ambiente-Vento	230	4	30441	773	Trafo BT	Base Fusivel
482	383	1	2026	13016 ANG01	ANG		BA03383278	1		19/01/2026 20:04:24	19/01/2026 23:31:31	Interna-Não programada-Meio ambiente-Avare ou Vegetação	15000	220	39903	76109	Religadora	Religadora Automatica
483	383	1	2026	13071 POC02	POC		BA03383300	1		19/01/2026 20:06:44	19/01/2026 20:10:55	Interna-Não programada-Meio ambiente-Vento	15000	6	68852	418		
484	383	1	2026	13071 POC02	POC		BA03383300	1		19/01/2026 20:06:44	20/01/2026 00:05:39	Interna-Não programada-Meio ambiente-Vento	15000	21	68852	8362		
485	383	1	2026	16189 NGA2	NSA		0027675809			19/01/2026 20:08:03	19/01/2026 22:52:00	Interna-Não programada-Meio ambiente-Vento	15000	1	30441	273	Trafo BT	Base Fusivel
486	383	1	2026	13086 SPF07	SPT		0027675871			19/01/2026 20:09:24	20/01/2026 02:31:00	Interna-Não programada-Meio ambiente-Avare ou Vegetação	15000	254	48018	161544	Chave Faca	Chave Unipolar
487	383	1	2026	13086 SPF07	SPT		0027675871			19/01/2026 20:09:24	20/01/2026 05:10:00	Interna-Não programada-Meio ambiente-Avare ou Vegetação	15000	171	48018	154071	DIS_MAN_EST	Religadora Automatica
488	383	1	2026	13057 PFI1	PII		BA03383346	1		19/01/2026 20:10:02	19/01/2026 20:14:01	Interna-Não programada-Meio ambiente-Avare ou Vegetação	15000	3285	39903	21809	DIS_MAN_EST	Disjuntor Média
489	383	1	2026	13057 PFI1	PII		BA03383346	1		19/01/2026 20:10:02	19/01/2026 20:16:45	Interna-Não programada-Meio ambiente-Avare ou Vegetação	15000	3501	39903	27622	DIS_MAN_EST	Disjuntor Média
490	383	1	2026	13057 PFI1	PII		BA03383346	1		19/01/2026 20:10:02	19/01/2026 20:26:23	Interna-Não programada-Meio ambiente-Avare ou Vegetação	15000	59	39903	4558	DIS_MAN_EST	Religadora Automatica
491	383	1	2026	13057 PFI4	PII		BA03383346	1		19/01/2026 20:10:02	19/01/2026 20:14:01	Interna-Não programada-Meio ambiente-Avare ou Vegetação	15000	135	39903	836	DIS_MAN_EST	Disjuntor Média
492	383	1	2026	13057 PFM01	PFM		BA03383346	1		19/01/2026 20:10:02	19/01/2026 20:26:23	Interna-Não programada-Meio ambiente-Avare ou Vegetação	15000	382	39903	22185	DIS_MAN_EST	Religadora Automatica
493	383	1	2026	13057 PFM01	PFM		BA03383346	1		19/01/2026 20:10:02	19/01/2026 21:28:54	Interna-Não programada-Meio ambiente-Avare ou Vegetação	15000	5	39903	657	DIS_MAN_EST	Religadora Automatica
494	383	1	2026	13057 PFM01	PFM		BA03383346	1		19/01/2026 20:10:02	20/01/2026 08:24:32	Interna-Não programada-Meio ambiente-Avare ou Vegetação	15000	69	39903	49968	DIS_MAN_EST	Religadora Automatica
495	383	1	2026	13057 PFM01	PFM		BA03383346	1		19/01/2026 20:10:02	20/01/2026 08:25:33	Interna-Não programada-Meio ambiente-Avare ou Vegetação	15000	423	39903	30684	Chave Faca	Chave Unipolar
496	383	1	2026	13057 PFM01	PFM		BA03383346	1		19/01/2026 20:10:02	20/01/2026 09:29:16	Interna-Não programada-Meio ambiente-Avare ou Vegetação	15000	445	39903	125765	DIS_MAN_EST	Religadora Automatica
497	383	1	2026	13057 PFM01	PFM		BA03383346	1		19/01/2026 20:10:02	20/01/2026 06:06:24	Interna-Não programada-Meio ambiente-Avare ou Vegetação	15000	446	39903	95419	Religadora	Religadora Automatica
498	383	1	2026	13057 PFM01	PFM		BA03383346	1		19/01/2026 20:10:02	20/01/2026 13:38:14	Interna-Não programada-Meio ambiente-Avare ou Vegetação	15000	2	39903	3434	CH	Fusivel
499	383	1	2026	13057 PFM02	PFM		BA03383346	1		19/01/2026 20:10:02	20/01/2026 09:31:55	Interna-Não programada-Meio ambiente-Avare ou Vegetação	15000	1022	39903	400639	DIS_MAN_EST	Religadora Automatica
500	383	1	2026	13057 PFM02	PFM		BA03383346	1		19/01/2026 20:10:02	20/01/2026 08:33:58	Interna-Não programada-Meio ambiente-Avare ou Vegetação	15000	445	39903	114453	DIS_MAN_EST	Disjuntor Média
501	383	1	2026	13060 MUR05	MUR		DT8050739	1		19/01/2026 20:10:03	19/01/2026 20:38:20	Interna-Não programada-Meio ambiente-Avare ou Vegetação	15000	116	36025	5468	Religadora	Religadora Automatica
502	383	1	2026	13061 LAC01	LAC		BA03383306	1		19/01/2026 20:10:03	19/01/2026 22:40:38	Interna-Não programada-Meio ambiente-Avare ou Vegetação	15000	789	39903	21778	Religadora	Religadora Automatica
503	383	1	2026	13057 PFM02	PFM		BA03383306	1		19/01/2026 20:10:05	19/01/2026 22:52:12	Interna-Não programada-Meio ambiente-Avare ou Vegetação	15000	425	39903	#####	DIS_MAN_EST	Religadora Automatica
504	383	1	2026	13051 FIO3	FIO		BA03383350	1		19/01/2026 20:10:33	19/01/2026 20:14:08	Interna-Não programada-Meio ambiente-Avare ou Vegetação	15000	319	12887	19026	DIS_MAN_EST	Disjuntor Média
505	383	1	2026	13051 FIO3	FIO		BA03383350	1		19/01/2026 20:10:33	20/01/2026 08:08:10	Interna-Não programada-Meio ambiente-Avare ou Vegetação	15000	485	12887	18926	DIS_MAN_EST	Disjuntor Média
506	383	1	2026	13051 FIO3	FIO		BA03383350	1		19/01/2026 20:10:33	20/01/2026 09:31:46	Interna-Não programada-Meio ambiente-Avare ou Vegetação	15000	144	12887	62692	DIS_MAN_EST	Religadora Automatica
507	383	1	2026	13057 MAM02	MMM		BA03383330	1		19/01/2026 20:12:53	19/01/2026 20:19:48	Interna-Não programada-Meio ambiente-Desarga Atmosferica	15000	130	39903	210	Religadora	Religadora Automatica
508	383	1	2026	13051 FIO3	FIO		0027675999	1		19/01/2026 20:13:52	21/01/2026 01:20:00	Interna-Não programada-Meio ambiente-Avare ou Vegetação	15000	9	12887	110877	CH	Fusivel
509	383	1	2026	13057 PFI2	PII		0027675999	1		19/01/2026 20:13:52	19/01/2026 20:16:00	Interna-Não programada-Meio ambiente-Avare ou Vegetação	15000	6	68076	37408	Trafo BT	Base Fusivel
510	383	1	2026	13057 PFI2	PII		0027675977	1		19/01/2026 20:17:06	20/01/2026 12:25:00	Interna-Não programada-Meio ambiente-Vento	15000	90	39903	145185	CH	Fusivel
511	383	1	2026	13044 BBO7	BS		0027676001			19/01/2026 20:18:32	20/01/2026 02:15:00	Interna-Não programada-Meio ambiente-Vento	15000	90	35545	26141	Trafo BT	Base Fusivel
512	383	1	2026	13057 TAT01	TAT		0027675786			19/01/2026 20:20:14	19/01/2026 09:02:27	Interna-Não programada-Meio ambiente-Avare ou Vegetação	15000	90	39903	19312	CH	Fusivel
513	383	1	2026	13057 TAT01	TAT		0027675786			19/01/2026 20:20:14	20/01/2026 17:15:00	Interna-Não programada-Meio ambiente-Avare ou Vegetação	15000	299	39903	541641	CH	Fusivel
514	383	1	2026	13057 PFI3	PII		0027676023			19/01/2026 20:20:17	20/01/2026 10:05:25	Interna-Não programada-Meio ambiente-Avare ou Vegetação	15000	8	39903	11002	CH	Fusivel
515	383	1	2026	13063 PR.ARAVA	ANG-FURNAS		BA03383350	1		19/01/2026 20:20:22	20/01/2026 20:29:58	Interna-Não programada-Meio ambiente-Avare ou Vegetação	15000	418	12887	246127	DIS_MAN_EST	Disjuntor Média
516	383	1	2026	13063 PR.ARAVA	ANG-FURNAS		BA03383350	1		19/01/2026 20:20:22	20/01/2026 02:19:57	Interna-Não programada-Meio ambiente-Avare ou Vegetação	15000	84	12887	51742	DIS_MAN_EST	Religadora Automatica
517	383	1	2026	13016 ANG06	ANG		0027677041	1		19/01/2026 20:22:08	20/01/2026 17:55:36	Interna-Não programada-Meio ambiente-Desarga Atmosferica	15000	127	43005	273784	CH	Fusivel
518	383	1	2026	13057 MAM02	MMM		BA03383303	1		19/01/2026 20:22:14	20/01/2026 01:22:40	Interna-Não programada-Meio ambiente-Avare ou Vegetação	15000	109	39903	95612	Religadora	Religadora Automatica
519	383	1	2026	13017 AR06	ARA		0027677047	1		19/01/2026 20:22:54	20/01/2026 16:31:00	Interna-Não programada-Meio ambiente-Desarga Atmosferica	15000	84	12887	51742	DIS_MAN_EST	Religadora Automatica
520	383	1	2026	13080 SAFP3	SAP		0027677141	1		19/01/2026 20:26:46	20/01/2026 06:26:56	Interna-Não programada-Meio ambiente-Vento	230	22	56084	400	Trafo BT	Base Fusivel
521	383	1	2026	13086 PAR06	PAR		0027677111	1		19/01/2026 20:26:55	19/01/2026 23:20:00	Interna-Não programada-Meio ambiente-Avare ou Vegetação	15000	202	60288	38271	CH	Fusivel
522	383	1	2026	13032 CMV01	CMV		0027677111	1		19/01/2026 20:29:00	19/01/2026 20:05:00	Interna-Não programada-Meio ambiente-Vento	15000	2	11924	171	Trafo BT	Base Fusivel
523	383	1	2026	17184 CAM02	CAM		0027669063	1		19/01/2026 20:29:48	19/01/2026 20:01:00	Interna-Não programada-Meio ambiente-Desarga Atmosferica	15000	5	54389	177		
524	383	1	2026	13031 CEL12	CEL		0027667773	1		19/01/2026 20:30:00	19/01/2026 21:00:00	Interna-Não programada-Meio ambiente-Vento	230	36	45508	1800		
525	383	1	2026	13060 MUR04	MUR		BA03383376	1		19/01/2026 20:30:05	19/01/2026 20:35:07	Interna-Não programada-Meio ambiente-Desarga Atmosferica	15000	14	36025	117	DIS_MAN_EST	Disjuntor Média
526	383	1	2026	13060 MUR04	MUR		BA03383376	1		19/01/2026 20:30:05	19/01/2026 21:52:42	Interna-Não programada-Meio ambiente-Desarga Atmosferica	15000	44	36025	6059	DIS_MAN_EST	Religadora Automatica
527	383	1	2026	13060 MUR04	MUR		BA03383376	1		19/01/2026 20:30:05	19/01/2026 21:55:37	Interna-Não programada-Meio ambiente-Desarga Atmosferica	15000	388	36025</			



Item	Agente	Mês Competência	Ano Competência	Código Concurso	Postulante	Substituição	Numero Ordem Intermisso	Cód Tipo Intermisso	Cód Motivo Espargo	Data Hora Inicio Intermisso	Data Hora Término Intermisso	Faz Gratifica	Nível Terc	Qtd Consumidoras Ativas	Num Consumidoras Conjunto	CH	Disciplina	Estatuto Resp
586	383	1	2026	1634 BAR4	BAR	BA0338542		1		19/01/2026 21:05:03	19/01/2026 21:09:30	Interna-Não programada-Meio ambiente-Vento	15000	2381	63665	19643 DIS_MAN_EST	Disjuntor Média	
587	383	1	2026	1634 BAR4	BAR	BA0338542		1		19/01/2026 21:05:30	19/01/2026 21:09:30	Interna-Não programada-Meio ambiente-Vento	15000	3888	63665	28836 DIS_MAN_EST	Disjuntor Média	
588	383	1	2026	13017 ARAB6	ARA	0027672511		1		19/01/2026 21:05:30	20/01/2026 00:13:00	Interna-Não programada-Meio ambiente-Vento	15000	164	29984	51341 FUSIBLE_LS	Base Fusível	
589	383	1	2026	1634 BAR4	JAC	0027672519		1		19/01/2026 21:05:26	20/01/2026 00:13:00	Interna-Não programada-Meio ambiente-Arvores ou Vegetação	15000	22778	60007 FUSIBLE_LS	Base Fusível		
590	383	1	2026	1637 PRMO2	PRM	002766325		1		19/01/2026 21:06:51	20/01/2026 21:12:57	Interna-Não programada-Meio ambiente-Vento	15000	28	15539	51151 Ch. Fusível	Base Fusível	
591	383	1	2026	13056 MAC03	MAC	0027672575		1		19/01/2026 21:09:01	19/01/2026 23:55:00	Interna-Não programada-Meio ambiente-Vento	15000	2	56325	277 Trafo BT		
592	383	1	2026	13045 INGO7	ING	BA03385462		1		19/01/2026 21:10:04	19/01/2026 22:37:13	Interna-Não programada-Meio ambiente-Arvores ou Vegetação	15000	65	29827	186285 Trafo BT		
593	383	1	2026	13045 INGO7	ING	BA03385462		1		19/01/2026 21:10:04	19/01/2026 21:36:11	Interna-Não programada-Meio ambiente-Arvores ou Vegetação	15000	299	38117	188080 Religador	Religadora Automática	
594	383	1	2026	13041 GDO02	GDO	0027672589		1		19/01/2026 21:10:27	20/01/2026 14:50:00	Interna-Não programada-Meio ambiente-Vento	15000	1	52439	17666 Trafo BT		
595	383	1	2026	13087 SMO3	SIA	0027672487		1		19/01/2026 21:11:59	19/01/2026 21:40:19	Interna-Não programada-Meio ambiente-Descarga Atmosférica	15000	8	17048	178		
596	383	1	2026	17189 ZL04	ZL	BA03385484		1		19/01/2026 21:12:54	19/01/2026 01:40:00	Interna-Não programada-Meio ambiente-Vento	15000	3129	20188	35879 DIS_MAN_LS	Religadora Automática	
597	383	1	2026	16490 XIC01	JAC	0027672627		1		19/01/2026 21:13:02	20/01/2026 17:00:00	Interna-Não programada-Meio ambiente-Arvores ou Vegetação	15000	19	2606	37587 Ch. Fusível	Base Fusível	
598	383	1	2026	17189 ZL02	ZL	0027672639		1		19/01/2026 21:13:29	20/01/2026 01:30:00	Interna-Não programada-Meio ambiente-Arvores ou Vegetação	15000	188	31299	80375 Ch. Fusível	Base Fusível	
599	383	1	2026	1637 PFE4	PFE	0027672655		1		19/01/2026 21:14:25	20/01/2026 00:20:37	Interna-Não programada-Meio ambiente-Arvores ou Vegetação	15000	25	29983	32708 Ch. Fusível	Base Fusível	
600	383	1	2026	13057 YAT01	TAT	0027672683		1		19/01/2026 21:14:59	21/01/2026 02:10:00	Interna-Não programada-Meio ambiente-Arvores ou Vegetação	15000	18	39903	52051 Ch. Fusível	Base Fusível	
601	383	1	2026	13075 RDO01	RCD	BA03385474		1		19/01/2026 21:15:07	19/01/2026 21:56:38	Interna-Não programada-Meio ambiente-Arvores ou Vegetação	15000	1644	21467	106836 Religador	Religadora Automática	
602	383	1	2026	13042 KCA10	KA	0027672671		1		19/01/2026 21:15:22	21/01/2026 08:45:43	Interna-Não programada-Meio ambiente-Vento	15000	65	45672	186285 Trafo BT		
603	383	1	2026	13047 FPO3	FPO	0027672689		1		19/01/2026 21:16:30	19/01/2026 00:31:10	Interna-Não programada-Meio ambiente-Vento	15000	115	28266	37279 FUSIBLE_LS	Base Fusível	
604	383	1	2026	13082 SLR11	SLR	BA03385484		1		19/01/2026 21:16:35	19/01/2026 21:21:22	Interna-Não programada-Meio ambiente-Vento	15000	766	29188	6107 Religador	Religadora Automática	
605	383	1	2026	13082 SLR11	SLR	BA03385484		1		19/01/2026 21:16:35	19/01/2026 21:22:06	Interna-Não programada-Meio ambiente-Vento	15000	221	29188	2032 Religador	Religadora Automática	
606	383	1	2026	13082 SLR11	SLR	BA03385484		1		19/01/2026 21:16:35	19/01/2026 21:22:00	Interna-Não programada-Meio ambiente-Vento	15000	474	29188	35879 DIS_MAN_LS	Religadora Automática	
607	383	1	2026	17189 ZL02	ZL	BA03385484		1		19/01/2026 21:16:35	19/01/2026 21:22:06	Interna-Não programada-Meio ambiente-Vento	15000	446	31299	4101 Religador	Religadora Automática	
608	383	1	2026	13075 RDO02	RCD	0027672711		1		19/01/2026 21:17:38	20/01/2026 01:10:00	Interna-Não programada-Meio ambiente-Arvores ou Vegetação	15000	44	21467	16653 Ch. Fusível	Base Fusível	
609	383	1	2026	13082 SLR17	SLR	BA03385496		1		19/01/2026 21:18:45	20/01/2026 15:52:87	Interna-Não programada-Meio ambiente-Arvores ou Vegetação	15000	1	29188	1655 DIS_MAN_EST	Disjuntor Média	
610	383	1	2026	13060 MUR01	MUR	BA03385498		1		19/01/2026 21:19:54	19/01/2026 21:25:29	Interna-Não programada-Meio ambiente-Arvores ou Vegetação	15000	329	36025	3062 DIS_MAN_EST	Disjuntor Média	
611	383	1	2026	13060 MUR01	MUR	BA03385498		1		19/01/2026 21:19:54	19/01/2026 21:34:55	Interna-Não programada-Meio ambiente-Arvores ou Vegetação	15000	293	36025	6332 Religador	Religadora Automática	
612	383	1	2026	13060 MUR01	MUR	BA03385498		1		19/01/2026 21:19:54	19/01/2026 21:34:55	Interna-Não programada-Meio ambiente-Arvores ou Vegetação	15000	385	36025	9636 Religador	Religadora Automática	
613	383	1	2026	13060 MUR01	MUR	BA03385498		1		19/01/2026 21:19:54	19/01/2026 21:34:55	Interna-Não programada-Meio ambiente-Arvores ou Vegetação	15000	905	36025	23176 Religador	Religadora Automática	
614	383	1	2026	13060 MUR01	MUR	BA03385498		1		19/01/2026 21:19:54	19/01/2026 23:57:14	Interna-Não programada-Meio ambiente-Arvores ou Vegetação	15000	156	36025	40927 DIS_MAN_LS	Religadora Automática	
615	383	1	2026	13027 BLU08	BLU	0027672775		1		19/01/2026 21:20:58	20/01/2026 23:40:00	Interna-Não programada-Meio ambiente-Vento	15000	21	29379	39476 Trafo BT		
616	383	1	2026	13047 FPO3	FPO	0027672785		1		19/01/2026 21:21:10	20/01/2026 12:31:06	Interna-Não programada-Meio ambiente-Vento	15000	200	31299	10618 Ch. Fusível	Base Fusível	
617	383	1	2026	13043 KIB02	KIB	0027672825		1		19/01/2026 21:23:24	20/01/2026 05:30:00	Interna-Não programada-Meio ambiente-Vento	15000	22	27336	17031 Trafo BT		
618	383	1	2026	13057 MAM02	MAM	BA03385500		1		19/01/2026 21:23:50	20/01/2026 00:51:55	Interna-Não programada-Meio ambiente-Descarga Atmosférica	15000	105	39903	36415 DIS_MAN_EST	Disjuntor Média	
619	383	1	2026	13057 MAM02	MAM	BA03385500		1		19/01/2026 21:23:50	20/01/2026 00:51:55	Interna-Não programada-Meio ambiente-Descarga Atmosférica	15000	134	39903	372 DIS_MAN_EST	Disjuntor Média	
620	383	1	2026	13057 MAM02	MAM	BA03385500		1		19/01/2026 21:23:50	20/01/2026 00:51:55	Interna-Não programada-Meio ambiente-Descarga Atmosférica	15000	200	39903	100574 DIS_MAN_EST	Disjuntor Média	
621	383	1	2026	13057 MAM02	MAM	BA03385500		1		19/01/2026 21:23:50	20/01/2026 00:55:06	Interna-Não programada-Meio ambiente-Descarga Atmosférica	15000	136	39903	47887 DIS_MAN_EST	Disjuntor Média	
622	383	1	2026	17209 MPAM2	MPA	BA03385502		1		19/01/2026 21:23:58	19/01/2026 21:31:07	Interna-Não programada-Meio ambiente-Arvores ou Vegetação	15000	413	29624	10639 DIS_MAN_EST	Disjuntor Média	
623	383	1	2026	17209 MPAM2	MPA	BA03385502		1		19/01/2026 21:23:58	19/01/2026 21:38:27	Interna-Não programada-Meio ambiente-Arvores ou Vegetação	15000	374	27624	71413 DIS_MAN_EST	Disjuntor Média	
624	383	1	2026	16395 ARJ03	ARJ	0027672843		1		19/01/2026 21:24:03	20/01/2026 00:22:20	Interna-Não programada-Meio ambiente-Descarga Atmosférica	15000	4	22901	237 Trafo BT		
625	383	1	2026	13021 AV03	AV	BA03385504		1		19/01/2026 21:24:58	19/01/2026 23:08:21	Interna-Não programada-Meio ambiente-Arvores ou Vegetação	15000	77	37995	13206 DIS_MAN_LS	Religadora Automática	
626	383	1	2026	13021 AV03	AV	BA03385504		1		19/01/2026 21:24:58	19/01/2026 21:42:44	Interna-Não programada-Meio ambiente-Arvores ou Vegetação	15000	4	37995	13206 DIS_MAN_LS	Religadora Automática	
627	383	1	2026	13021 AV03	AV	BA03385504		1		19/01/2026 21:24:58	20/01/2026 05:33:45	Interna-Não programada-Meio ambiente-Arvores ou Vegetação	15000	251	37995	204474 Religador	Religadora Automática	
628	383	1	2026	13057 MAM01	MAM	0027672879		1		19/01/2026 21:26:24	20/01/2026 11:12:00	Interna-Não programada-Meio ambiente-Arvores ou Vegetação	15000	194	39903	246944 Chave Faca	Chave Unipolar	
629	383	1	2026	13045 INGO7	ING	0027672984		1		19/01/2026 21:26:33	20/01/2026 04:20:00	Interna-Não programada-Meio ambiente-Vento	15000	35	36025	18138 Trafo BT		
630	383	1	2026	13079 SC04	SC	0027672915		1		19/01/2026 21:27:41	21/01/2026 01:38:00	Interna-Não programada-Meio ambiente-Vento	15000	20	34445	56344 Trafo BT		
631	383	1	2026	13053 FIO3	FIO	BA03385166		1		19/01/2026 21:27:50	19/01/2026 22:36:08	Interna-Não programada-Meio ambiente-Arvores ou Vegetação	15000	156	22315	17758 Chave Faca	Chave Unipolar	
632	383	1	2026	13063 MAM01	MAM	0027672943		1		19/01/2026 21:28:49	20/01/2026 22:20:00	Interna-Não programada-Meio ambiente-Arvores ou Vegetação	15000	37	39903	10554 Ch. Fusível	Base Fusível	
633	383	1	2026	16395 ARJ03	ARJ	0027672971		1		19/01/2026 21:30:35	20/01/2026 04:30:00	Interna-Não programada-Meio ambiente-Descarga Atmosférica	15000	72	22901	50330 Ch. Fusível	Base Fusível	
634	383	1	2026	13066 PARJ2	PAR	0027683861		1		19/01/2026 21:30:41	20/01/2026 15:41:41	Interna-Não programada-Meio ambiente-Vento	15000	58	69338	105463 Ch. Fusível	Base Fusível	
635	383	1	2026	16395 ARJ03	ARJ	0027672989		1		19/01/2026 21:31:27	20/01/2026 00:20:00	Interna-Não programada-Meio ambiente-Arvores ou Vegetação	15000	1	29041	79153 Trafo BT		
636	383	1	2026	17209 MPAM2	MPA	0027673011		1		19/01/2026 21:31:38	20/01/2026 08:45:00	Interna-Não programada-Meio ambiente-Arvores ou Vegetação	15000	65	27624	72840 Ch. Fusível	Base Fusível	
637	383	1	2026	13019 ARK01	ARK	0027673089		1		19/01/2026 21:33:57	20/01/2026 13:40:00	Interna-Não programada-Meio ambiente-Vento	15000	104	15336	187622 Trafo BT		
638	383	1	2026	13041 GDO05	GDO	0027673043		1		19/01/2026 21:34:03	20/01/2026 00:26:00	Interna-Não programada-Meio ambiente-Vento	15000	1	51439	26317 Ch. Fusível	Base Fusível	
639	383	1	2026	1635 EAB02	EAB	0027673065		1		19/01/2026 21:35:39	20/01/2026 16:25:00	Interna-Não programada-Meio ambiente-Vento	15000	7	47932	33376 Ch. Fusível	Base Fusível	
640	383	1	2026	13088 TAMJ0	TAM	BA03385534		1		19/01/2026 21:37:26	20/01/2026 08:36:46	Interna-Não programada-Meio ambiente-Vento	15000	9	39764	23357 Religador	Religadora Automática	
641	383	1	2026	13088 TAMJ0	TAM	BA03385534		1		19/01/2026 21:37:26	20/01/2026 05:07:20	Interna-Não programada-Meio ambiente-Vento	15000	27	47624	20245 DIS_MAN_LS	Religadora Automática	
642	383	1	2026	13088 TAMJ0	TAM	BA03385534		1		19/01/2026 21:37:26	20/01/2026 05:26:50	Interna-Não programada-Meio ambiente-Vento	15000	264	47624	10509 DIS_MAN_LS	Religadora Automática	
643	383	1	2026	13088 TAMJ0	TAM	BA03385534		1		19/01/2026 21:37:26	20/01/2026 13:08:10	Interna-Não programada-Meio ambiente-Vento	15000	100	47624	155122 DIS_MAN_LS	Religadora Automática	
644	383	1	2026	13066 PARJ2	PAR	0027673099		1		19/01/2026 21:38:48	20/01/2026 04:10:00	Interna-Não programada-Meio ambiente-Arvores ou Vegetação	1					



Item	Agente	Mês Competência	Ano Competência	Código Concurso	Componente	Subestação	Unidade Orçamentária	Interrupção	Cód Tipo Interrupção	Cód Motivo Espargo	Data Hora Inicio Interrupção	Data Hora Fim Interrupção	Data Hora Inicio Fim	Fato Gerador	Nível Tensão	Qtd Consumidoras Afetadas	Num Consumidoras Conjunto	Qtd Impactadas	Elemento Resp
704	383	1	2026	13024 RCD4	CTE	02/27673718					19/01/2026 22:17:28	20/01/2026 03:00:00	19/01/2026 22:17:28	Interna-Não programada-Meio ambiente-Avareo ou Vegetação	15000	12000	618	32020 RIGUELE_LS	Base Fuelnet
705	383	1	2026	13075 RDC04	RDC	02/27673695					19/01/2026 22:17:19	20/01/2026 12:25:00	19/01/2026 22:17:19	Interna-Não programada-Meio ambiente-Avareo ou Vegetação	15000	12000	2147	1468,74 Trafo BT	Base Fuelnet
706	383	1	2026	13093 VPR02	VPR	02/27673703					19/01/2026 22:18:25	20/01/2026 01:50:00	19/01/2026 22:18:25	Interna-Não programada-Meio ambiente-Avareo ou Vegetação	15000	104	50375	465,48 Ch. Fuelnet	Base Fuelnet
707	383	1	2026	13093 VPR09	VPR	02/27673713					19/01/2026 22:18:59	20/01/2026 09:03:00	19/01/2026 22:18:59	Interna-Não programada-Meio ambiente-Avareo ou Vegetação	15000	128	23808	238,08 Ch. Fuelnet	Base Fuelnet
708	383	1	2026	13093 VPR09	VPR	02/27673713					19/01/2026 22:18:59	20/01/2026 13:34:18	19/01/2026 22:18:59	Interna-Não programada-Meio ambiente-Avareo ou Vegetação	15000	42	50375	640,72 Ch. Fuelnet	Base Fuelnet
709	383	1	2026	13040 MUR02	MUR	02/27673725					19/01/2026 22:19:59	20/01/2026 13:34:18	19/01/2026 22:19:59	Interna-Não programada-Meio ambiente-Avareo ou Vegetação	15000	30	36225	468,87 Ch. Fuelnet	Base Fuelnet
710	383	1	2026	13041 GMD07	GMD	02/27673743					19/01/2026 22:21:00	20/01/2026 08:28:00	19/01/2026 22:21:00	Interna-Não programada-Meio ambiente-Avareo ou Vegetação	15000	273	54249	577,62 Ch. Fuelnet	Base Fuelnet
711	383	1	2026	13023 CAF01	CAF	02/27673713					19/01/2026 22:21:31	20/01/2026 14:56:00	19/01/2026 22:21:31	Interna-Não programada-Meio ambiente-Avareo ou Vegetação	15000	87	4265	134,00 Ch. Fuelnet	Base Fuelnet
712	383	1	2026	13090 PRV01	PRV	02/27673789					19/01/2026 22:23:38	20/01/2026 11:57:00	19/01/2026 22:23:38	Interna-Não programada-Meio ambiente-Avareo ou Vegetação	15000	202	41797	2.738,33 RIGUELE_LS	Base Fuelnet
713	383	1	2026	16387 AJ02	JAC	02/27673873					19/01/2026 22:25:02	20/01/2026 08:50:14	19/01/2026 22:25:02	Interna-Não programada-Meio ambiente-Avareo ou Vegetação	15000	232	22778	2.646,84 Ch. Fuelnet	Base Fuelnet
714	383	1	2026	13022 BAV03	BAV	02/27673969					19/01/2026 22:25:38	20/01/2026 01:00:00	19/01/2026 22:25:38	Interna-Não programada-Meio ambiente-Descarga Atmosférica	15000	102	18188	262,82 Ch. Fuelnet	Base Fuelnet
715	383	1	2026	17209 MP015	MPA	02/27673859					19/01/2026 22:26:53	20/01/2026 16:10:06	19/01/2026 22:26:53	Interna-Não programada-Meio ambiente-Avareo ou Vegetação	15000	43	27624	761,97 Ch. Fuelnet	Base Fuelnet
716	383	1	2026	13028 MAM04	MAM	02/27673861					19/01/2026 22:26:57	20/01/2026 00:09:50	19/01/2026 22:26:57	Interna-Não programada-Meio ambiente-Avareo ou Vegetação	15000	225	60903	1.242,94 Ch. Fuelnet	Base Fuelnet
717	383	1	2026	13066 FAN04	FAN	02/27673877					19/01/2026 22:27:00	20/01/2026 02:48:00	19/01/2026 22:27:00	Interna-Não programada-Meio ambiente-Avareo ou Vegetação	15000	172	40420		Base Fuelnet
717	383	1	2026	13057 PFD2	PTI	BA03385622					19/01/2026 22:28:46	20/01/2026 00:09:56	19/01/2026 22:28:46	Interna-Não programada-Meio ambiente-Avareo ou Vegetação	15000	106	39903	1.797,39 Relgidor	Relgidora Automática
718	383	1	2026	13057 PFD2	PTI	BA03385622					19/01/2026 22:28:46	20/01/2026 01:16:21	19/01/2026 22:28:46	Interna-Não programada-Meio ambiente-Avareo ou Vegetação	15000	329	39903	918,92 DS_MAM_LS	Relgidora Automática
719	383	1	2026	13057 PFD2	PTI	BA03385622					19/01/2026 22:28:46	20/01/2026 01:18:18	19/01/2026 22:28:46	Interna-Não programada-Meio ambiente-Avareo ou Vegetação	15000	107	39903	302,53 DS_MAM_LS	Relgidora Automática
720	383	1	2026	13058 MAM08	MAM	02/27673907					19/01/2026 22:30:51	20/01/2026 10:24:00	19/01/2026 22:30:51	Interna-Não programada-Meio ambiente-Avareo ou Vegetação	15000	21	69683	249,60 Ch. Fuelnet	Base Fuelnet
721	383	1	2026	16394 RSD03	RSD	02/27676999					19/01/2026 22:31:38	20/01/2026 13:40:00	19/01/2026 22:31:38	Interna-Não programada-Meio ambiente-Avareo ou Vegetação	15000	18	63865	272,51 Ch. Fuelnet	Base Fuelnet
722	383	1	2026	13050 FTB03	FTB	02/27673931					19/01/2026 22:32:02	20/01/2026 07:46:49	19/01/2026 22:32:02	Interna-Não programada-Meio ambiente-Descarga Atmosférica	15000	6	20627	55,48 Trafo BT	Base Fuelnet
723	383	1	2026	13022 BAV03	BAV	02/27673969					19/01/2026 22:33:38	20/01/2026 05:00:00	19/01/2026 22:33:38	Interna-Não programada-Meio ambiente-Avareo ou Vegetação	15000	194	51653	1.949,25 Ch. Fuelnet	Base Fuelnet
724	383	1	2026	13022 BAV03	BAV	02/27673969					19/01/2026 22:33:38	20/01/2026 05:18:00	19/01/2026 22:33:38	Interna-Não programada-Meio ambiente-Avareo ou Vegetação	15000	49	56533	330,23 Ch. Fuelnet	Base Fuelnet
725	383	1	2026	17209 MP015	MPA	02/27674001					19/01/2026 22:36:28	20/01/2026 17:30:36	19/01/2026 22:36:28	Interna-Não programada-Meio ambiente-Avareo ou Vegetação	15000	136	27624	2.570,70 Ch. Fuelnet	Base Fuelnet
726	383	1	2026	16390 JAC01	JAC	BA03385638					19/01/2026 22:38:43	19/01/2026 22:54:57	19/01/2026 22:38:43	Interna-Não programada-Meio ambiente-Descarga Atmosférica	15000	99	2606	25,68 Relgidor	Relgidora Automática
727	383	1	2026	16390 JAC01	JAC	BA03385638					19/01/2026 22:38:43	19/01/2026 22:54:57	19/01/2026 22:38:43	Interna-Não programada-Meio ambiente-Descarga Atmosférica	15000	273	2606	73,86 Relgidor	Relgidora Automática
728	383	1	2026	16390 JAC01	JAC	BA03385638					19/01/2026 22:38:43	19/01/2026 22:55:24	19/01/2026 22:38:43	Interna-Não programada-Meio ambiente-Descarga Atmosférica	15000	388	2606	93,98 DS_MAM_LS	Relgidora Automática
729	383	1	2026	13016 ANG03	ANG	BA03385646					19/01/2026 22:42:27	20/01/2026 22:46:51	19/01/2026 22:42:27	Interna-Não programada-Meio ambiente-Avareo ou Vegetação	15000	914	26396	842,65 Relgidor	Relgidora Automática
730	383	1	2026	13016 ANG03	ANG	BA03385646					19/01/2026 22:42:27	20/01/2026 22:47:13	19/01/2026 22:42:27	Interna-Não programada-Meio ambiente-Descarga Atmosférica	15000	1435	43055	1379,20 DS_MAM_LS	Relgidora Automática
731	383	1	2026	13041 GMD09	GMD	02/27674096					19/01/2026 22:43:46	20/01/2026 12:00:00	19/01/2026 22:43:46	Interna-Não programada-Meio ambiente-Avareo ou Vegetação	15000	220	15249	13,30 Trafo BT	Base Fuelnet
732	383	1	2026	16387 AJ02	JAC	BA03385648					19/01/2026 22:43:59	19/01/2026 23:35:03	19/01/2026 22:43:59	Interna-Não programada-Meio ambiente-Avareo ou Vegetação	15000	789	22778	697,83 Relgidor	Relgidora Automática
733	383	1	2026	13032 CAM02	CAM	02/27674145					19/01/2026 22:42:42	20/01/2026 10:36:13	19/01/2026 22:42:42	Interna-Não programada-Meio ambiente-Avareo ou Vegetação	15000	84	240		Base Fuelnet
734	383	1	2026	13086 SPT08	SPT	02/27674129					19/01/2026 22:43:36	20/01/2026 12:28:00	19/01/2026 22:43:36	Interna-Não programada-Meio ambiente-Avareo ou Vegetação	15000	92	48018	1.264,08 RIGUELE_LS	Base Fuelnet
735	383	1	2026	13016 ANG09	ANG	BA03385684					19/01/2026 22:44:07	19/01/2026 22:51:33	19/01/2026 22:44:07	Interna-Não programada-Meio ambiente-Avareo ou Vegetação	15000	912	43055	133,36 DS_MAM_LS	Relgidora Automática
736	383	1	2026	13016 ANG09	ANG	BA03385684					19/01/2026 22:44:07	20/01/2026 02:21:15	19/01/2026 22:44:07	Interna-Não programada-Meio ambiente-Avareo ou Vegetação	15000	395	43055	1.426,45 DS_MAM_LS	Relgidora Automática
737	383	1	2026	13016 ANG09	ANG	BA03385684					19/01/2026 22:44:07	20/01/2026 02:22:51	19/01/2026 22:44:07	Interna-Não programada-Meio ambiente-Avareo ou Vegetação	15000	915	43055	2.085,26 Relgidor	Relgidora Automática
738	383	1	2026	13016 ANG09	ANG	BA03385684					19/01/2026 22:44:07	20/01/2026 02:23:17	19/01/2026 22:44:07	Interna-Não programada-Meio ambiente-Avareo ou Vegetação	15000	528	43055	1.928,67 Relgidor	Relgidora Automática
739	383	1	2026	13016 ANG02	ANG	BA03385684					19/01/2026 22:44:40	20/01/2026 22:49:07	19/01/2026 22:44:40	Interna-Não programada-Meio ambiente-Avareo ou Vegetação	15000	45	43055	674,24 DS_MAM_LS	Relgidora Automática
740	383	1	2026	13016 ANG09	ANG	BA03385684					19/01/2026 22:44:40	20/01/2026 14:06:06	19/01/2026 22:44:40	Interna-Não programada-Meio ambiente-Avareo ou Vegetação	15000	84	43055	1.290,01 Chave Faca	Chave Unipolar
741	383	1	2026	13045 ING07	ING	BA03385642					19/01/2026 22:45:55	19/01/2026 23:35:11	19/01/2026 22:45:55	Interna-Não programada-Meio ambiente-Avareo ou Vegetação	15000	1259	38317	1.033,78 Relgidor	Relgidora Automática
742	383	1	2026	13016 ANG09	ANG	BA03385684					19/01/2026 22:46:22	19/01/2026 18:43:47	19/01/2026 22:46:22	Interna-Não programada-Meio ambiente-Avareo ou Vegetação	15000	48	43855	494,58 DS_MAM_LS	Relgidora Automática
743	383	1	2026	13016 ANG03	ANG	BA03385646					19/01/2026 22:46:22	20/01/2026 22:51:21	19/01/2026 22:46:22	Interna-Não programada-Meio ambiente-Avareo ou Vegetação	15000	234	43055	1.138,18 Relgidor	Relgidora Automática
744	383	1	2026	13082 SLR11	SLR	BA03385634					19/01/2026 22:46:26	19/01/2026 22:50:57	19/01/2026 22:46:26	Interna-Não programada-Meio ambiente-Avareo ou Vegetação	15000	281	28188	28,88 DS_MAM_EST	Disjuntor Média
745	383	1	2026	13082 SLR11	SLR	BA03385634					19/01/2026 22:46:26	20/01/2026 22:50:57	19/01/2026 22:46:26	Interna-Não programada-Meio ambiente-Avareo ou Vegetação	15000	945	29188	71,14 DS_MAM_EST	Disjuntor Média
746	383	1	2026	13082 SLR11	SLR	BA03385634					19/01/2026 22:46:26	20/01/2026 22:51:21	19/01/2026 22:46:26	Interna-Não programada-Meio ambiente-Avareo ou Vegetação	15000	181	29188	146,73 Relgidor	Relgidora Automática
747	383	1	2026	13082 SLR11	SLR	BA03385634					19/01/2026 22:46:26	20/01/2026 08:52:34	19/01/2026 22:46:26	Interna-Não programada-Meio ambiente-Avareo ou Vegetação	15000	644	29188	3.285,83 DS_MAM_LS	Relgidora Automática
748	383	1	2026	13082 SLR11	SLR	BA03385634					19/01/2026 22:46:26	20/01/2026 06:01:43	19/01/2026 22:46:26	Interna-Não programada-Meio ambiente-Avareo ou Vegetação	15000	99	29188	360,03 Relgidor	Relgidora Automática
749	383	1	2026	13082 SLR11	SLR	BA03385634					19/01/2026 22:46:26	20/01/2026 03:55:55	19/01/2026 22:46:26	Interna-Não programada-Meio ambiente-Avareo ou Vegetação	15000	42	29188	25,64 DS_MAM_EST	Disjuntor Média
750	383	1	2026	13060 MUR05	MUR	BA03385410					19/01/2026 22:47:41	19/01/2026 23:39:55	19/01/2026 22:47:41	Interna-Não programada-Meio ambiente-Avareo ou Vegetação	15000	14	36225	12,19 DS_MAM_LS	Relgidora Automática
751	383	1	2026	13060 MUR05	MUR	BA03385410					19/01/2026 22:47:41	20/01/2026 00:20:10	19/01/2026 22:47:41	Interna-Não programada-Meio ambiente-Avareo ou Vegetação	15000	85	36225	133,02 Relgidor	Relgidora Automática
752	383	1	2026	13040 MUR02	MUR	02/27674201					19/01/2026 22:47:59	20/01/2026 01:20:00	19/01/2026 22:47:59	Interna-Não programada-Meio ambiente-Avareo ou Vegetação	15000	43	31299	116,08 Ch. Fuelnet	Base Fuelnet
753	383	1	2026	13043 KIB04	KIB	02/27674219					19/01/2026 22:48:48	20/01/2026 13:40:00	19/01/2026 22:48:48	Interna-Não programada-Meio ambiente-Hidráulico	15000	65	27936	965,47 Trafo BT	Base Fuelnet
754	383	1	2026	13022 BAV03	BAV	BA03385638					19/01/2026 22:48:51	19/01/2026 22:52:40	19/01/2026 22:48:51	Interna-N					



Item	Agente	Mês Competência	Ano Competência	Código Concurso	Intermediador	Substituição	Numero Ordem Interrupção	Cód Tipo Interrupção	Cód Motivo Espargo	Data Inicio Interrupção	Data Fim Interrupção	Data Hora Inicio Interrupção	Fato Gerador	Nível Teto	Qtd Consumidoras Afetadas	Num Consumidores Conjunto	CH Dispositivo	Elemento Resp		
820	383	1	2026	13055 MAM07	MMR		002767549			31/01/2026 23:28:42	20/01/2026 08:48:20	19/01/2026 08:48:20	Interna-Não programada-Meio ambiente-Avonre ou Vegetacão	15000	1		62903	15123	Avonre	Base Fuelnet
821	383	1	2026	17184 CAM01	CAM		002767475	1		31/01/2026 23:28:19	20/01/2026 07:50:00	20/01/2026 07:50:00	Interna-Não programada-Meio ambiente-Vento	15000	1		24439	236	Trafa BT	Base Fuelnet
822	383	1	2026	17189 MP045	MPA		002767475	1		31/01/2026 23:29:48	20/01/2026 14:00:00	20/01/2026 14:00:00	Interna-Não programada-Meio ambiente-Avonre ou Vegetacão	15000	79		27624	1145,76	Ch. Fuelnet	Base Fuelnet
823	383	1	2026	13055 MAM07	MMR		002767477			31/01/2026 23:29:54	20/01/2026 08:26:41	20/01/2026 08:26:41	Interna-Não programada-Meio ambiente-Vento	15000	1		62903	2084	Trafa BT	Base Fuelnet
824	383	1	2026	13060 MUR01	MUR		BA0338564			31/01/2026 23:30:25	20/01/2026 08:27:32	20/01/2026 08:27:32	Interna-Não programada-Meio ambiente-Vento	15000	1386		36025	#####	Chave Fuelnet	Chave Unipolar
825	383	1	2026	13071 POC01	POC		002767477	1		31/01/2026 23:30:45	20/01/2026 04:43:00	20/01/2026 04:43:00	Interna-Não programada-Meio ambiente-Descarga Atmosferica	15000	37		68852	1925,55	Chave Fuelnet	Chave Unipolar
826	383	1	2026	13027 BLU08	BLU		0027674045			31/01/2026 23:31:18	20/01/2026 00:59:00	20/01/2026 00:59:00	Interna-Não programada-Meio ambiente-Vento	15000	200		38079	17,25	Ch. Fuelnet	Base Fuelnet
827	383	1	2026	13058 MAM04	MMR		002767499			31/01/2026 23:31:39	20/01/2026 17:30:08	20/01/2026 17:30:08	Interna-Não programada-Meio ambiente-Avonre ou Vegetacão	15000	131		40963	20003	Ch. Fuelnet	Base Fuelnet
828	383	1	2026	13016 ANG09	ANG		0027674819			31/01/2026 23:36:48	20/01/2026 11:35:00	20/01/2026 11:35:00	Interna-Não programada-Meio ambiente-Avonre ou Vegetacão	15000	32		41805	383,04	Ch. Fuelnet	Base Fuelnet
829	383	1	2026	13049 ITA01	ITA		0027674821			31/01/2026 23:36:59	20/01/2026 01:56:00	20/01/2026 01:56:00	Interna-Não programada-Meio ambiente-Avonre ou Vegetacão	15000	100		40472	2434,8	Ch. Fuelnet	Base Fuelnet
830	383	1	2026	13016 ANG04	ANG		0027674823			31/01/2026 23:37:05	20/01/2026 10:20:00	20/01/2026 10:20:00	Interna-Não programada-Meio ambiente-Vento	15000	2		41805	2	Trafa BT	Base Fuelnet
831	383	1	2026	13035 EAR01	EAR		BA0338560			31/01/2026 23:37:30	20/01/2026 00:31:00	20/01/2026 00:31:00	Interna-Não programada-Meio ambiente-Vento	15000	1293		39116	21,26	Religador	Religadora Automatica
832	383	1	2026	13035 EAR01	EAR		BA0338560			31/01/2026 23:37:30	20/01/2026 01:15:27	20/01/2026 01:15:27	Interna-Não programada-Meio ambiente-Vento	15000	200		39136	32,65	Religador	Religadora Automatica
833	383	1	2026	13035 EAR01	EAR		BA0338560			31/01/2026 23:37:30	20/01/2026 15:23:23	20/01/2026 15:23:23	Interna-Não programada-Meio ambiente-Vento	15000	39		39136	566,23	Chave Fuelnet	Chave Unipolar
834	383	1	2026	13082 SR16	SR		BA0338546			31/01/2026 23:38:05	20/01/2026 15:49:38	20/01/2026 15:49:38	Interna-Não programada-Meio ambiente-Avonre ou Vegetacão	15000	123		29188	1991,68	DIS_MAM_EST	Dsjutor Mtdia
835	383	1	2026	13016 ANG02	ANG		BA0338538			31/01/2026 23:42:02	20/01/2026 00:56:30	20/01/2026 00:56:30	Interna-Não programada-Meio ambiente-Avonre ou Vegetacão	15000	142		43805	176,24	Religador	Religadora Automatica
836	383	1	2026	13016 ANG02	ANG		BA0338538			31/01/2026 23:42:02	20/01/2026 08:26:52	20/01/2026 08:26:52	Interna-Não programada-Meio ambiente-Avonre ou Vegetacão	15000	187		43805	1666,90	Religador	Religadora Automatica
837	383	1	2026	13016 ANG02	ANG		BA0338538			31/01/2026 23:42:02	20/01/2026 08:52:43	20/01/2026 08:52:43	Interna-Não programada-Meio ambiente-Avonre ou Vegetacão	15000	39		43805	302,69	DIS_MAM_EST	Religadora Automatica
838	383	1	2026	13091 TRB05	TRB		0027674889			31/01/2026 23:42:52	20/01/2026 08:40:00	20/01/2026 08:40:00	Interna-Não programada-Meio ambiente-Avonre ou Vegetacão	15000	37		58162	331,23	TRAMO_MJ	Junper
839	383	1	2026	13093 VDP05	VDP		0027674899			31/01/2026 23:43:23	20/01/2026 02:58:08	20/01/2026 02:58:08	Interna-Não programada-Meio ambiente-Vento	15000	120		50375	325	Trafa BT	Base Fuelnet
840	383	1	2026	13028 CAF10	CAF		BA0338570			31/01/2026 23:45:55	19/01/2026 23:49:02	19/01/2026 23:49:02	Interna-Não programada-Meio ambiente-Vento	15000	795		54265	41,30	DIS_MAM_EST	Dsjutor Mtdia
841	383	1	2026	13028 CAF10	CAF		BA0338570			31/01/2026 23:45:55	19/01/2026 23:49:39	19/01/2026 23:49:39	Interna-Não programada-Meio ambiente-Vento	15000	1743		54265	108,45	DIS_MAM_EST	Dsjutor Mtdia
842	383	1	2026	13028 CAF10	CAF		BA0338570			31/01/2026 23:45:55	19/01/2026 23:54:42	19/01/2026 23:54:42	Interna-Não programada-Meio ambiente-Vento	15000	688		54265	96,32	DIS_MAM_EST	Dsjutor Mtdia
843	383	1	2026	13028 CAF10	CAF		BA0338570			31/01/2026 23:45:55	19/01/2026 23:54:42	19/01/2026 23:54:42	Interna-Não programada-Meio ambiente-Vento	15000	1239		54265	381,23	DIS_MAM_EST	Dsjutor Mtdia
844	383	1	2026	13028 CAF10	CAF		BA0338570			31/01/2026 23:45:55	20/01/2026 01:34:14	20/01/2026 01:34:14	Interna-Não programada-Meio ambiente-Vento	15000	519		54265	936,94	DIS_MAM_EST	Dsjutor Mtdia
845	383	1	2026	13028 CAF10	CAF		BA0338570			31/01/2026 23:45:55	20/01/2026 01:35:41	20/01/2026 01:35:41	Interna-Não programada-Meio ambiente-Vento	15000	582		54265	1064,74	DIS_MAM_EST	Religadora Automatica
846	383	1	2026	13028 CAF10	CAF		BA0338570			31/01/2026 23:45:55	20/01/2026 02:41:20	20/01/2026 02:41:20	Interna-Não programada-Meio ambiente-Vento	15000	44		54265	174,22	DIS_MAM_EST	Religadora Automatica
847	383	1	2026	17185 SP044	SPA		0027674927			31/01/2026 23:46:03	20/01/2026 01:26:17	20/01/2026 01:26:17	Interna-Não programada-Meio ambiente-Avonre ou Vegetacão	15000	533		38198	890,41	FUSBLE_LS	Base Fuelnet
848	383	1	2026	13076 R0002	R00		0027674889			31/01/2026 23:55:29	20/01/2026 04:45:15	20/01/2026 04:45:15	Interna-Não programada-Meio ambiente-Vento	15000	4		57405	19,32	Trafa BT	Base Fuelnet
849	383	1	2026	13071 POC07	POC		0027660003			31/01/2026 23:59:25	20/01/2026 00:18:00	20/01/2026 00:18:00	Interna-Não programada-Meio ambiente-Vento	15000	36		68822	3,99	Ch. Fuelnet	Base Fuelnet
850	383	1	2026	13027 BLU08	BLU		0027666849			31/01/2026 23:59:33	20/01/2026 08:56:02	20/01/2026 08:56:02	Interna-Não programada-Meio ambiente-Vento	15000	20		47402	60,27	Trafa BT	Base Fuelnet
851	383	1	2026	13027 BLU08	BLU		0027666849			30/01/2026 00:00:00	20/01/2026 00:00:00	20/01/2026 00:00:00	Interna-Não programada-Meio ambiente-Vento	15000	39		39109	14,30		
852	383	1	2026	13060 MUR05	MUR		BA03385708			30/01/2026 00:01:05	20/01/2026 04:44:46	20/01/2026 04:44:46	Interna-Não programada-Meio ambiente-Avonre ou Vegetacão	15000	14		36025	66,19	DIS_MAM_EST	Religadora Automatica
853	383	1	2026	16395 AR014	ARL		BA03385748			30/01/2026 00:01:45	20/01/2026 00:06:48	20/01/2026 00:06:48	Interna-Não programada-Meio ambiente-Avonre ou Vegetacão	15000	2903		29003	1008	Religador	Religadora Automatica
854	383	1	2026	16395 AR014	ARL		BA03385748			30/01/2026 00:01:45	20/01/2026 00:08:19	20/01/2026 00:08:19	Interna-Não programada-Meio ambiente-Avonre ou Vegetacão	15000	194		22901	21,23	Religador	Religadora Automatica
855	383	1	2026	16395 AR014	ARL		BA03385748			30/01/2026 00:01:45	20/01/2026 00:09:36	20/01/2026 00:09:36	Interna-Não programada-Meio ambiente-Avonre ou Vegetacão	15000	1739		22901	355,74	Religador	Religadora Automatica
856	383	1	2026	16395 AR014	ARL		BA03385748			30/01/2026 00:01:45	20/01/2026 00:20:68	20/01/2026 00:20:68	Interna-Não programada-Meio ambiente-Avonre ou Vegetacão	15000	1073		22901	191,12	DIS_MAM_EST	Religadora Automatica
857	383	1	2026	13090 TER04	TER		BA03385754			30/01/2026 00:04:51	20/01/2026 00:13:40	20/01/2026 00:13:40	Interna-Não programada-Meio ambiente-Vento	15000	2794		41797	2548,0	Religador	Religadora Automatica
858	383	1	2026	13090 TER04	TER		BA03385754			30/01/2026 00:04:51	20/01/2026 00:15:01	20/01/2026 00:15:01	Interna-Não programada-Meio ambiente-Vento	15000	473		41797	79,81	Religador	Religadora Automatica
859	383	1	2026	13090 TER04	TER		BA03385754			30/01/2026 00:04:51	20/01/2026 00:15:30	20/01/2026 00:15:30	Interna-Não programada-Meio ambiente-Vento	15000	88		41797	1207	Religador	Religadora Automatica
860	383	1	2026	13090 TER04	TER		BA03385754			30/01/2026 00:04:51	20/01/2026 01:37:40	20/01/2026 01:37:40	Interna-Não programada-Meio ambiente-Vento	15000	400		41797	600,8	DIS_MAM_EST	Religadora Automatica
861	383	1	2026	13090 TER04	TER		BA03385754			30/01/2026 00:04:51	20/01/2026 12:28:17	20/01/2026 12:28:17	Interna-Não programada-Meio ambiente-Vento	15000	194		41797	2403,77	Religador	Religadora Automatica
862	383	1	2026	13028 MAM08	MAM		BA03385758			30/01/2026 00:06:33	20/01/2026 00:13:00	20/01/2026 00:13:00	Interna-Não programada-Meio ambiente-Avonre ou Vegetacão	15000	5988		69093	622,21	Religador	Religadora Automatica
863	383	1	2026	13028 MAM08	MAM		BA03385758			30/01/2026 00:06:43	20/01/2026 00:26:00	20/01/2026 00:26:00	Interna-Não programada-Meio ambiente-Avonre ou Vegetacão	15000	207		69093	101,33	Ch. Fuelnet	Base Fuelnet
864	383	1	2026	13022 BAX05	BAX		0027670663			30/01/2026 00:07:08	20/01/2026 09:35:00	20/01/2026 09:35:00	Interna-Não programada-Meio ambiente-Avonre ou Vegetacão	15000	43		56553	406,97	Ch. Fuelnet	Base Fuelnet
865	383	1	2026	13028 MAM02	MAM		0027670607			30/01/2026 00:07:41	20/01/2026 12:20:00	20/01/2026 12:20:00	Interna-Não programada-Meio ambiente-Avonre ou Vegetacão	15000	152		69093	185,20	FUSBLE_LS	Base Fuelnet
866	383	1	2026	13028 CAF06	CAF		0027670610			30/01/2026 00:07:57	20/01/2026 03:04:36	20/01/2026 03:04:36	Interna-Não programada-Meio ambiente-Avonre ou Vegetacão	15000	230		54265	167,11	DIS_MAM_EST	Religadora Automatica
867	383	1	2026	13041 OX012	OXD		0027670809			30/01/2026 00:09:07	20/01/2026 01:55:00	20/01/2026 01:55:00	Interna-Não programada-Meio ambiente-Avonre ou Vegetacão	15000	28		52490	49,41	Ch. Fuelnet	Base Fuelnet
868	383	1	2026	16395 AR014	ARL		0027673155			30/01/2026 00:09:10	20/01/2026 10:10:00	20/01/2026 10:10:00	Interna-Não programada-Meio ambiente-Avonre ou Vegetacão	15000	57		22901	570,79	Ch. Fuelnet	Base Fuelnet
869	383	1	2026	16395 AR014	ARL		0027673155			30/01/2026 00:09:12	20/01/2026 11:02:28	20/01/2026 11:02:28	Interna-Não programada-Meio ambiente-Avonre ou Vegetacão	15000	29		22901	323,53	Ch. Fuelnet	Base Fuelnet
870	383	1	2026	13058 MAM08	MAM		BA03385758			30/01/2026 00:10:22	20/01/2026 00:14:19	20/01/2026 00:14:19	Interna-Não programada-Meio ambiente-Avonre ou Vegetacão	15000	407		69093	26,79	DIS_MAM_EST	Religadora Automatica
871	383	1	2026	13058 MAM08	MAM		BA03385758			30/01/2026 00:10:22	20/01/2026 09									





Item	Agente	Mês Competência	Ano Competência	Código Concurso	Postulador	Subseleção	Numero Ordem	Interrupção	Cód Tipo Interrupção	Cód Motivo Espargo	Data Hora Inicio Interrupção	Data Hora Fim Interrupção	Data Hora Inicio Fim	Faz Grátis	Nível Teto	Qtz Consumidoras Ativas	Num Consumidoras Conjunto	CH	Dispositivo	Estimativa Rep	
1054	383	1	2026	13000	TER4	TER	BA0338020				32/01/2026 03:49:25	20/01/2026 03:49:25	20/01/2026 03:49:25	Interna-Não programada-Meio ambiente-Desarga Amfoterica	15000	68	41797	444 Religiadora	Religiadora Automatica		
1055	383	1	2026	13000	TER4	TER	BA0338020				32/01/2026 03:45:25	20/01/2026 03:45:25	20/01/2026 03:45:25	Interna-Não programada-Meio ambiente-Desarga Amfoterica	15000	428	21976	3258 Religiador	Religiadora Automatica		
1056	383	1	2026	13047	FP03	FP	0027676471				32/01/2026 08:47:44	20/01/2026 08:47:44	20/01/2026 08:47:44	Interna-Não programada-Meio ambiente-Avore ou Vegetao	15000	242	43926	1340.14 Ch. Favela	Base Favela		
1057	383	1	2026	13051	FD02	FD	0027675123				32/01/2026 06:48:00	20/01/2026 06:48:00	20/01/2026 06:48:00	Interna-Não programada-Meio ambiente-Avore ou Vegetao	15000	78	12837	2470	Base Favela		
1058	383	1	2026	13046	W002	W0	0027676473				32/01/2026 03:49:05	20/01/2026 03:49:05	20/01/2026 03:49:05	Interna-Não programada-Meio ambiente-Vento	15000	187	54376	2352.25 TRAMO_MT	Jumpir		
1059	383	1	2026	13000	PRV02	PNV	0027676481				32/01/2026 03:51:59	20/01/2026 03:51:59	20/01/2026 03:51:59	Interna-Não programada-Meio ambiente-Avore ou Vegetao	15000	43	41797	643.79 DS_MAM_LS	Religiadora Automatica		
1060	383	1	2026	14093	V001	V0P	BA0338104				32/01/2026 03:52:23	20/01/2026 03:52:23	20/01/2026 03:52:23	Interna-Não programada-Meio ambiente-Avore ou Vegetao	15000	676	50379	1374.99 Religiador	Religiadora Automatica		
1061	383	1	2026	14093	V001	V0P	BA0338104				32/01/2026 06:45:23	20/01/2026 06:45:23	20/01/2026 06:45:23	Interna-Não programada-Meio ambiente-Avore ou Vegetao	15000	423	40379	2224 Religiadora	Religiadora Automatica		
1062	383	1	2026	16193	B102	BD	BA0338112				32/01/2026 03:53:43	20/01/2026 03:53:43	20/01/2026 03:53:43	Interna-Não programada-Meio ambiente-Vento	15000	387	21048	859.46 Religiador	Religiadora Automatica		
1063	383	1	2026	13080	FC01	FC	0027676503				32/01/2026 03:55:19	20/01/2026 03:55:19	20/01/2026 03:55:19	Interna-Não programada-Meio ambiente-Desarga Amfoterica	15000	220	56084	8265 Trafo BT			
1064	383	1	2026	13071	PC03	PC	BA0338138				32/01/2026 03:57:00	20/01/2026 03:57:00	20/01/2026 03:57:00	Interna-Não programada-Meio ambiente-Avore ou Vegetao	15000	47	46813	685.17	Base Favela		
1065	383	1	2026	13000	PRV01	PNV	BA0338116				32/01/2026 03:57:00	20/01/2026 03:57:00	20/01/2026 03:57:00	Interna-Não programada-Meio ambiente-Desarga Amfoterica	15000	1842	41797	4221.12 Religiadora Automatica			
1066	383	1	2026	13000	PRV04	PNV	BA0338116				32/01/2026 03:57:00	20/01/2026 03:57:00	20/01/2026 03:57:00	Interna-Não programada-Meio ambiente-Desarga Amfoterica	15000	3440	41797	788.13 Religiador	Religiadora Automatica		
1067	383	1	2026	13000	TER04	TER	BA0338126				32/01/2026 03:57:00	20/01/2026 03:57:00	20/01/2026 03:57:00	Interna-Não programada-Meio ambiente-Desarga Amfoterica	15000	496	41797	116.67 Religiador	Religiadora Automatica		
1068	383	1	2026	13057	PT01	PT	0027676513				32/01/2026 03:57:25	20/01/2026 03:57:25	20/01/2026 03:57:25	Interna-Não programada-Meio ambiente-Vento	15000	220	39903	6.88 Trafo BT			
1069	383	1	2026	13046	N007	N0	0027676823				32/01/2026 03:58:00	20/01/2026 03:58:00	20/01/2026 03:58:00	Interna-Não programada-Meio ambiente-Avore ou Vegetao	15000	63	54376	474.60 Ch. Favela	Base Favela		
1070	383	1	2026	13068	PN06	PN	BA0338122				32/01/2026 03:59:21	20/01/2026 03:59:21	20/01/2026 03:59:21	Interna-Não programada-Meio ambiente-Vento	15000	575	45415	64.21 DS_MAM_LS	Religiadora Automatica		
1071	383	1	2026	13068	PN06	PN	BA0338122				32/01/2026 03:59:21	20/01/2026 03:59:21	20/01/2026 03:59:21	Interna-Não programada-Meio ambiente-Vento	15000	1088	45415	2398.85 Religiador	Religiadora Automatica		
1072	383	1	2026	13068	PN06	PN	BA0338122				32/01/2026 03:59:21	20/01/2026 03:59:21	20/01/2026 03:59:21	Interna-Não programada-Meio ambiente-Vento	15000	255	45415	459.99 DS_MAM_LS	Religiadora Automatica		
1073	383	1	2026	13068	PN06	PN	BA0338122				32/01/2026 03:59:22	20/01/2026 03:59:22	20/01/2026 03:59:22	Interna-Não programada-Meio ambiente-Vento	15000	204	45415	22001 DS_MAM_EST	Disjuntor Media		
1074	383	1	2026	13068	PN06	PN	BA0338138				32/01/2026 04:02:39	20/01/2026 04:02:39	20/01/2026 04:02:39	Interna-Não programada-Meio ambiente-Avore ou Vegetao	15000	2366	45415	2011.11 DS_MAM_LS	Religiadora Automatica		
1075	383	1	2026	13068	PN05	PN	BA0338138				32/01/2026 04:02:39	20/01/2026 04:02:39	20/01/2026 04:02:39	Interna-Não programada-Meio ambiente-Avore ou Vegetao	15000	18	45415	1.73 Religiador	Religiadora Automatica		
1076	383	1	2026	13068	PN05	PN	BA0338138				32/01/2026 04:02:39	20/01/2026 04:02:39	20/01/2026 04:02:39	Interna-Não programada-Meio ambiente-Avore ou Vegetao	15000	33	45415	434.74 Religiador	Religiadora Automatica		
1077	383	1	2026	13057	PT002	PT	BA0338060				32/01/2026 04:07:23	20/01/2026 04:07:23	20/01/2026 04:07:23	Interna-Não programada-Meio ambiente-Avore ou Vegetao	15000	4	39903	74.70 Chave Faca	Chave Unipolar		
1078	383	1	2026	13093	V005	V0P	0027676603				32/01/2026 04:11:19	20/01/2026 04:11:19	20/01/2026 04:11:19	Interna-Não programada-Meio ambiente-Avore ou Vegetao	15000	47	50379	1995.00 FUSIBLE_LS	Base Favela		
1079	383	1	2026	13049	FI02	FI	0027676613				32/01/2026 04:13:37	20/01/2026 04:13:37	20/01/2026 04:13:37	Interna-Não programada-Meio ambiente-Desarga Amfoterica	15000	131	40472	260.65 Ch. Favela	Base Favela		
1080	383	1	2026	13022	BA03	BAK	0027676969				32/01/2026 04:15:00	20/01/2026 04:15:00	20/01/2026 04:15:00	Interna-Não programada-Meio ambiente-Desarga Amfoterica	15000	58	56553	43.50	Base Favela		
1081	383	1	2026	13022	BA03	BAK	0027676969				32/01/2026 04:15:00	20/01/2026 04:15:00	20/01/2026 04:15:00	Interna-Não programada-Meio ambiente-Vento	15000	4	56553	4.20	Base Favela		
1082	383	1	2026	13028	CAF05	CAF	000342576				32/01/2026 04:15:11	20/01/2026 04:15:11	20/01/2026 04:15:11	Interna-Não programada-Meio ambiente-Vento	15000	7	54265	1.40 Chave Faca	Chave Unipolar		
1083	383	1	2026	13068	PN04	PN	0027676625				32/01/2026 04:16:19	20/01/2026 04:16:19	20/01/2026 04:16:19	Interna-Não programada-Meio ambiente-Vento	15000	109	45415	1894.66 Chave Faca	Chave Unipolar		
1084	383	1	2026	13068	PN02	PN	0027676625				32/01/2026 04:17:10	20/01/2026 04:17:10	20/01/2026 04:17:10	Interna-Não programada-Meio ambiente-Avore ou Vegetao	15000	57	45415	28.17 Ch. Favela	Base Favela		
1085	383	1	2026	13068	PN02	PN	0027676635				32/01/2026 04:17:55	20/01/2026 04:17:55	20/01/2026 04:17:55	Interna-Não programada-Meio ambiente-Vento	15000	220	5	45415	76.60 Trafo BT		
1086	383	1	2026	13047	PT03	PT	0027676647				32/01/2026 04:20:21	20/01/2026 04:20:21	20/01/2026 04:20:21	Interna-Não programada-Meio ambiente-Avore ou Vegetao	15000	31	28246	466.89 Ch. Favela	Base Favela		
1087	383	1	2026	13057	PT01	PT	0027676671				32/01/2026 04:20:23	20/01/2026 04:20:23	20/01/2026 04:20:23	Interna-Não programada-Meio ambiente-Avore ou Vegetao	15000	1	45422	1.68 Ch. Favela	Base Favela		
1088	383	1	2026	16187	JAC03	JAC	0027681825				32/01/2026 04:22:27	20/01/2026 04:22:27	20/01/2026 04:22:27	Interna-Não programada-Meio ambiente-Avore ou Vegetao	15000	375	22778	6101.98 Chave Faca	Chave Unipolar		
1089	383	1	2026	16187	JAC03	JAC	0027681825				32/01/2026 04:22:27	20/01/2026 04:22:27	20/01/2026 04:22:27	Interna-Não programada-Meio ambiente-Avore ou Vegetao	15000	62	22778	1928.60 Chave Faca	Chave Unipolar		
1090	383	1	2026	16187	JAC03	JAC	0027681825				32/01/2026 04:23:27	20/01/2026 04:23:27	20/01/2026 04:23:27	Interna-Não programada-Meio ambiente-Avore ou Vegetao	15000	19	22778	60.65 FUSIBLE_LS	Base Favela		
1091	383	1	2026	13000	TER05	TER	BA0338158				32/01/2026 04:22:50	20/01/2026 04:22:50	20/01/2026 04:22:50	Interna-Não programada-Meio ambiente-Desarga Amfoterica	15000	667	41797	720.7 Religiador	Religiadora Automatica		
1092	383	1	2026	13057	PT01	PT	0027676669				32/01/2026 04:23:48	20/01/2026 04:23:48	20/01/2026 04:23:48	Interna-Não programada-Meio ambiente-Desarga Amfoterica	15000	220	4	39903	37.77 Trafo BT		
1093	383	1	2026	13046	W006	W0	0027676676				32/01/2026 04:26:00	20/01/2026 04:26:00	20/01/2026 04:26:00	Interna-Não programada-Meio ambiente-Vento	15000	1840	38833	299.40 Ch. Favela	Base Favela		
1094	383	1	2026	13057	PT01	PT	0027676683				32/01/2026 04:26:40	20/01/2026 04:26:40	20/01/2026 04:26:40	Interna-Não programada-Meio ambiente-Avore ou Vegetao	15000	10	39903	1.28 Ch. Favela	Base Favela		
1095	383	1	2026	13024	CDT04	CDT	0027676688				32/01/2026 04:27:34	20/01/2026 04:27:34	20/01/2026 04:27:34	Interna-Não programada-Meio ambiente-Desarga Amfoterica	15000	68	6888	444.76 FUSIBLE_LS	Base Favela		
1096	383	1	2026	13000	PRV04	PNV	BA0338162				32/01/2026 04:27:35	20/01/2026 04:27:35	20/01/2026 04:27:35	Interna-Não programada-Meio ambiente-Vento	15000	1307	41797	87.86 Religiador	Religiadora Automatica		
1097	383	1	2026	13000	PRV02	PNV	BA0338162				32/01/2026 04:27:35	20/01/2026 04:27:35	20/01/2026 04:27:35	Interna-Não programada-Meio ambiente-Vento	15000	20	41797	4.83 Religiador	Religiadora Automatica		
1098	383	1	2026	13000	PRV04	PNV	BA0338162				32/01/2026 04:27:35	20/01/2026 04:27:35	20/01/2026 04:27:35	Interna-Não programada-Meio ambiente-Vento	15000	100	41797	394.08 Ch. Favela	Base Favela		
1099	383	1	2026	13000	TER04	TER	BA0338162				32/01/2026 04:27:35	20/01/2026 04:27:35	20/01/2026 04:27:35	Interna-Não programada-Meio ambiente-Vento	15000	428	41797	28.77 Religiador	Religiadora Automatica		
1100	383	1	2026	13068	PN02	PN	0027676693				32/01/2026 04:27:56	20/01/2026 04:27:56	20/01/2026 04:27:56	Interna-Não programada-Meio ambiente-Avore ou Vegetao	15000	36	12817	283.60 Ch. Favela	Base Favela		
1101	383	1	2026	13070	PR02	PR	0027676699				32/01/2026 04:28:42	20/01/2026 04:28:42	20/01/2026 04:28:42	Interna-Não programada-Meio ambiente-Avore ou Vegetao	15000	34	44797	390.32 Ch. Favela	Base Favela		
1102	383	1	2026	13044	RS04	RS	BA0338160				32/01/2026 04:29:09	20/01/2026 04:29:09	20/01/2026 04:29:09	Interna-Não programada-Meio ambiente-Vento	15000	537	35445	7865.71 Chave Faca	Chave Unipolar		
1103	383	1	2026	13000	TER05	TER	BA0338168				32/01/2026 04:30:53	20/01/2026 04:30:53	20/01/2026 04:30:53	Interna-Não programada-Meio ambiente-Avore ou Vegetao	15000	1484	41797	212.85 Religiador	Religiadora Automatica		
1104	383	1	2026	13000	TER05	TER	BA0338168				32/01/2026 04:30:03	20/01/2026 04:30:03	20/01/2026 04:30:03	Interna-Não programada-Meio ambiente-Avore ou Vegetao	15000	290	41797	1350.63 DS_MAM_LS	Religiadora Automatica		
1105	383	1	2026	13000	TER06	TER	BA0338168</														



Item	Agente	Mês Competência	Ano Competência	Código Concurso	Remunerador	Subestação	Numero Ordem Intermisso	Cód Tipo Intermisso	Cód Motivo Espargo	Data Hora Inicio Intermisso	Data Hora Fim Intermisso	Faz Grátis	Nivel Teto	Qtz Consumidoras Ativas	Num Consumidoras Conjunto	CH	Elemento Resp	
1171	383	1	2026	13057 PFM02	PFM		340335223	1		30/01/2026 05:44:01	20/01/2026 09:45:15	Interna-Não	programada-Meio ambiente-Desarga Atmosferica	15000	529	23903	3821 OD_MAN_EST	Disjuntor Medio
1172	383	1	2026	13027 BLU01	BLZ		0027677123	1		30/01/2026 05:45:01	20/01/2026 17:40:00	Interna-Não	programada-Meio ambiente-Vento	15000	1	33079	1192 TRAMO_MT	Jumper
1173	383	1	2026	13016 ANG09	ANG		BA03380636	1		30/01/2026 05:45:11	20/01/2026 07:43:05	Interna-Não	programada-Meio ambiente-Vento	15000	617	43055	2122 AD_Religador	Religadora Automatica
1174	383	1	2026	13046 RDC08	RDC		0027677124	1		30/01/2026 05:45:14	20/01/2026 22:59:45	Interna-Não	programada-Meio ambiente-Vento	15000	8	54376	1274 Trfo BT	BT
1175	383	1	2026	13056 SEV01	SEV		BA03382222	1		30/01/2026 05:45:39	20/01/2026 11:08:03	Interna-Não	programada-Meio ambiente-Vento	15000	2	55325	1075 OD_MAN_EST	Disjuntor Medio
1176	383	1	2026	13056 SEV01	SEV		BA03382222	1		30/01/2026 05:45:39	20/01/2026 11:08:03	Interna-Não	programada-Meio ambiente-Vento	15000	2	55325	5373 OD_MAN_EST	Disjuntor Medio
1177	383	1	2026	13048 EUB01	EUB		0027677125	1		30/01/2026 05:46:17	20/01/2026 09:52:00	Interna-Não	programada-Meio ambiente-Vento	15000	2	29388	6139 Trfo BT	BT
1178	383	1	2026	13029 MPAL15	MPA		0027677141	1		30/01/2026 05:50:05	20/01/2026 17:32:39	Interna-Não	programada-Meio ambiente-Vento	15000	76	17624	8892 CH_Fusivel	Base Fusivel
1179	383	1	2026	13057 PFD03	PIF		0027677171	1		30/01/2026 05:51:57	20/01/2026 10:29:10	Interna-Não	programada-Meio ambiente-Vento	220	1	39903	462 Trfo BT	BT
1180	383	1	2026	13087 SAJ03	SJA		0027677173	1		30/01/2026 05:52:09	20/01/2026 08:08:00	Interna-Não	programada-Meio ambiente-Avore ou Vegetao	15000	18	17048	4075 CH_Fusivel	Base Fusivel
1181	383	1	2026	13041 SAJ04	MAM		0027677174	1		30/01/2026 05:54:11	20/01/2026 10:28:47	Interna-Não	programada-Meio ambiente-Vento	15000	36	39903	3479 CH_Fusivel	Base Fusivel
1182	383	1	2026	13064 PAL05	PAL		BA03382626	1		30/01/2026 05:55:01	20/01/2026 11:51:59	Interna-Não	programada-Meio ambiente-Vento	15000	1	40480	1328 Religador	Religadora Automatica
1183	383	1	2026	13064 PAL05	PAL		BA03382626	1		30/01/2026 05:55:01	21/01/2026 14:15:00	Interna-Não	programada-Meio ambiente-Vento	15000	27	40480	87299 Religador	Religadora Automatica
1184	383	1	2026	13094 VAS03	VAS		BA03382128	1		30/01/2026 05:55:58	20/01/2026 12:07:36	Interna-Não	programada-Meio ambiente-Vento	15000	70	21048	4138 OD_MAN_EST	Disjuntor Medio
1185	383	1	2026	17185 SPR06	SPA		0027677201	1		30/01/2026 05:56:16	20/01/2026 17:22:00	Interna-Não	programada-Meio ambiente-Vento	15000	4	38198	4572 CH_Fusivel	Base Fusivel
1186	383	1	2026	13089 TAG01	TAG		0027677205	1		30/01/2026 05:57:04	20/01/2026 11:31:52	Interna-Não	programada-Meio ambiente-Vento	15000	418	12290	2332 AD_FUSIVEL_LS	Base Fusivel
1187	383	1	2026	13057 PFD01	PIF		0027677215	1		30/01/2026 05:57:54	20/01/2026 11:30:00	Interna-Não	programada-Meio ambiente-Vento	15000	27	39903	34844 CH_Fusivel	Base Fusivel
1188	383	1	2026	13075 RDC03	RDC		0027678911	1		30/01/2026 05:58:52	20/01/2026 12:11:39	Interna-Não	programada-Meio ambiente-Vento	15000	28	21467	17377 Religador	Religadora Automatica
1189	383	1	2026	13075 RDC03	RDC		0027678911	1		30/01/2026 05:58:52	20/01/2026 12:11:39	Interna-Não	programada-Meio ambiente-Vento	15000	49	21467	70756 Chave Faca	Chave Unipolar
1190	383	1	2026	13060 MUR05	MUR		0027677233	1		30/01/2026 05:59:50	20/01/2026 13:20:16	Interna-Não	programada-Meio ambiente-Avore ou Vegetao	15000	251	36025	152636 CH_Fusivel	Base Fusivel
1191	383	1	2026	13041 SFR	GND		BA03382624	1		30/01/2026 06:00:52	20/01/2026 06:05:53	Interna-Não	programada-Meio ambiente-Vento	15000	1749	53439	34465 OD_MAN_EST	Disjuntor Medio
1192	383	1	2026	13041 GY004	GND		BA03382624	1		30/01/2026 06:00:52	20/01/2026 06:05:53	Interna-Não	programada-Meio ambiente-Vento	15000	1135	53439	9490 OD_MAN_EST	Disjuntor Medio
1193	383	1	2026	13094 VAS01	VAS		BA03382828	1		30/01/2026 06:01:19	20/01/2026 07:08:26	Interna-Não	programada-Meio ambiente-Vento	15000	228	29352	25504 OD_MAN_EST	Religadora Automatica
1194	383	1	2026	13094 VAS02	VAS		BA03382828	1		30/01/2026 06:01:19	20/01/2026 06:05:23	Interna-Não	programada-Meio ambiente-Vento	15000	234	29352	1536 OD_MAN_EST	Disjuntor Medio
1195	383	1	2026	13094 VAS02	VAS		BA03382828	1		30/01/2026 06:01:19	20/01/2026 08:05:58	Interna-Não	programada-Meio ambiente-Vento	15000	247	29352	53114 OD_MAN_EST	Disjuntor Medio
1196	383	1	2026	13094 VAS03	VAS		0027677267	1		30/01/2026 06:03:06	20/01/2026 12:00:02	Interna-Não	programada-Meio ambiente-Vento	15000	311	29352	185010 CH_Fusivel	Base Fusivel
1197	383	1	2026	13057 PFD01	PIF		0027678223	1		30/01/2026 06:04:00	20/01/2026 08:30:00	Interna-Não	programada-Meio ambiente-Avore ou Vegetao	15000	40	39903	89733 CH_Fusivel	Base Fusivel
1198	383	1	2026	13058 MAM04	MAM		0027677271	1		30/01/2026 06:04:00	20/01/2026 20:21:00	Interna-Não	programada-Meio ambiente-Vento	220	4	60903	5713 Trfo BT	BT
1199	383	1	2026	17186 OUT02	OUT		BA03382424	1		30/01/2026 06:04:43	20/01/2026 10:53:00	Interna-Não	programada-Meio ambiente-Desarga Atmosferica	15000	21	40992	10090 OD_MAN_EST	Disjuntor Medio
1200	383	1	2026	17186 OUT02	OUT		BA03382424	1		30/01/2026 06:04:43	20/01/2026 10:53:00	Interna-Não	programada-Meio ambiente-Desarga Atmosferica	15000	247	40992	13867 OD_MAN_EST	Disjuntor Medio
1201	383	1	2026	13087 SAJ04	SJA		BA03382624	1		30/01/2026 06:05:30	20/01/2026 17:39:44	Interna-Não	programada-Meio ambiente-Avore ou Vegetao	15000	373	27046	43478 Chave Faca	Chave Unipolar
1202	383	1	2026	13057 PFD1	PIF		0027677283	1		30/01/2026 06:05:46	20/01/2026 15:06:09	Interna-Não	programada-Meio ambiente-Vento	220	1	39903	901 Trfo BT	BT
1203	383	1	2026	16395 ARJ02	ARJ		0027677285	1		30/01/2026 06:06:26	20/01/2026 11:15:00	Interna-Não	programada-Meio ambiente-Avore ou Vegetao	15000	118	22901	60685 CH_Fusivel	Base Fusivel
1204	383	1	2026	13057 PFD1	PIF		0027677313	1		30/01/2026 06:08:04	20/01/2026 10:54:00	Interna-Não	programada-Meio ambiente-Vento	15000	72	4816	112 FUSIVEL_LS	Base Fusivel
1205	383	1	2026	16394 RDC03	RSD		0027677317	1		30/01/2026 06:08:33	20/01/2026 11:50:00	Interna-Não	programada-Meio ambiente-Vento	220	2	68665	1138 Trfo BT	BT
1206	383	1	2026	16394 RDC03	RSD		0027677317	1		30/01/2026 06:09:11	21/01/2026 10:40:00	Interna-Não	programada-Meio ambiente-Desarga Atmosferica	15000	6	2606	37108 CH_Fusivel	Base Fusivel
1207	383	1	2026	13051 RDC01	RDC		0027677325	1		30/01/2026 06:09:15	20/01/2026 07:48:00	Interna-Não	programada-Meio ambiente-Avore ou Vegetao	15000	39	12837	16519 CH_Fusivel	Base Fusivel
1208	383	1	2026	13041 GY004	GND		BA03382624	1		30/01/2026 06:10:47	20/01/2026 11:01:05	Interna-Não	programada-Meio ambiente-Vento	15000	407	53439	196920 Religador	Religadora Automatica
1209	383	1	2026	13044 BSC06	BS		0027677357	1		30/01/2026 06:12:03	20/01/2026 12:58:00	Interna-Não	programada-Meio ambiente-Vento	15000	139	35545	130581 CH_Fusivel	Base Fusivel
1210	383	1	2026	13041 GY003	GND		0027677361	1		30/01/2026 06:12:30	20/01/2026 17:45:00	Interna-Não	programada-Meio ambiente-Vento	220	4	53439	4617 Trfo BT	BT
1211	383	1	2026	13088 TAM09	TAM		0027677363	1		30/01/2026 06:12:47	20/01/2026 14:05:00	Interna-Não	programada-Meio ambiente-Vento	15000	132	46764	139628 Religador	Base Fusivel
1212	383	1	2026	13051 RDC02	RDC		0027677367	1		30/01/2026 06:13:00	21/01/2026 10:15:00	Interna-Não	programada-Meio ambiente-Avore ou Vegetao	15000	248	12837	44682 TRAMO_MT	Jumper
1213	383	1	2026	13046 INDC08	RNO		0027677371	1		30/01/2026 06:14:03	20/01/2026 23:51:58	Interna-Não	programada-Meio ambiente-Vento	220	3	54376	5290 Trfo BT	BT
1214	383	1	2026	13051 RDC02	RDC		0027677373	1		30/01/2026 06:14:42	20/01/2026 10:13:00	Interna-Não	programada-Meio ambiente-Avore ou Vegetao	15000	16	17197	1555 CH_Fusivel	Base Fusivel
1215	383	1	2026	13098 VPJ04	VPA		BA03383732	1		30/01/2026 06:15:17	20/01/2026 11:18:06	Interna-Não	programada-Meio ambiente-Vento	15000	67	28128	38815 Religador	Religadora Automatica
1216	383	1	2026	16393 RDC03	BD		BA03383732	1		30/01/2026 06:15:17	20/01/2026 06:20:58	Interna-Não	programada-Meio ambiente-Vento	15000	902	21048	8544 Religador	Religadora Automatica
1217	383	1	2026	16393 RDC03	BD		BA03383732	1		30/01/2026 06:15:17	20/01/2026 07:40:28	Interna-Não	programada-Meio ambiente-Vento	15000	215	21048	38400 Religador	Religadora Automatica
1218	383	1	2026	16393 RDC03	BD		BA03383732	1		30/01/2026 06:15:17	20/01/2026 08:26:02	Interna-Não	programada-Meio ambiente-Vento	15000	142	21048	12036 Religador	Religadora Automatica
1219	383	1	2026	16393 RDC03	BD		BA03383732	1		30/01/2026 06:15:17	20/01/2026 08:26:02	Interna-Não	programada-Meio ambiente-Vento	15000	1231	21048	248255 Religador	Religadora Automatica
1220	383	1	2026	16393 RDC03	BD		BA03383732	1		30/01/2026 06:15:17	20/01/2026 08:35:09	Interna-Não	programada-Meio ambiente-Vento	15000	405	21048	140414 Religador	Religadora Automatica
1221	383	1	2026	16393 RDC03	BD		BA03383732	1		30/01/2026 06:15:17	20/01/2026 10:49:57	Interna-Não	programada-Meio ambiente-Vento	15000	148	21048	66764 Religador	Religadora Automatica
1222	383	1	2026	16393 RDC03	BD		BA03383732	1		30/01/2026 06:15:17	20/01/2026 10:49:57	Interna-Não	programada-Meio ambiente-Vento	15000	99	21048	45166 Religador	Religadora Automatica
1223	383	1	2026	16393 RDC03	BD		BA03383732	1		30/01/2026 06:15:17	20/01/2026 16:07:59	Interna-Não	programada-Meio ambiente-Vento	15000	3	21048	2983 Religador	Religadora Automatica
1224	383	1	2026	13098 VPJ01	VPA		0027677399	1		30/01/2026 06:16:29	20/01/2026 11:20:00	Interna-Não	programada-Meio ambiente-Desarga Atmosferica	220	1	61178	108 Trfo BT	BT
1225	383	1	2026	13058 PNH08	PNH		BA03382626	1		30/01/2026 06:17:59	20/01/2026 10:05:46	Interna-Não	programada-Meio ambiente-Avore ou Vegetao	15000	372	45415	141226 Religador	Religadora Automatica
1226	383	1	2026	16394 RDC01	SAC		0027677447	1		30/01/2026 06:18:23	20/01/2026 14:00:00	Interna-Não	programada-Meio ambiente-Avore ou Vegetao	15000	1	2606	769 CH_Fusivel	Base Fusivel
1227	383	1	2026	13088 TAM01	TAM		0027677449	1		30/01/2026 06:20:05	20/01/2026 13:24:47	Interna-Não	programada-Meio ambiente-Vento	15000	274	36883	18495 CH_Fusivel	Base Fusivel
1228	383	1	2026	13088 TAM01	TAM		0027677457	1		30/01/2026 06:21:00	20/01/2026 15:50:00	Interna-Não	programada-Meio ambiente-Vento	220	1	47624	948 Trfo BT	BT
1229	383	1	2026	13088 RDC01	RIC		0027677455	1		30/01/2026 06:21:26	20/01/2026 08:41:00	Interna-Não						



Item	Agente	Mês Competência	Ano Competência	Código Concurso	Alimentador	Subestação	Elemento Ordem Interrupção	Cód Tipo Interrupção	Cód Motivo Espargo	Data Hora Inicio Interrupção	Data Hora Término Interrupção	Data Hora Término Espargo	Fato Gerador	Nível Tensão	Qtd Consumidoras Afetadas	Num Consumidores Conjunto	CH	Impacto	Elemento Resp
1288	383	1	2026	13043 SMO1	CEB		002767826	1		30/01/2026 06:47:42	20/01/2026 10:56:47		Interna-Não programada-Meio ambiente-Vento	230	1	27356	415	Trafo BT	
1289	383	1	2026	13057 PTM01	PTM		0027677831	1		30/01/2026 06:48:11	20/01/2026 19:35:00		Interna-Não programada-Meio ambiente-Avare ou Vegetação	15000	13	39903	16614	Ch. Fusível	Base Fusível
1290	383	1	2026	13032 CMB01	CMB		0027677869	1		30/01/2026 06:50:59	21/01/2026 10:35:00		Interna-Não programada-Meio ambiente-Vento	15000	1	11924	2773	Trafo BT	
1291	383	1	2026	13057 PTM01	PTM		0027677871	1		30/01/2026 06:51:05	21/01/2026 04:50:51		Interna-Não programada-Meio ambiente-Vento	15000	40	39903	12784	Ch. Fusível	Base Fusível
1292	383	1	2026	13032 BAV04	BAV		0027677875	1		30/01/2026 06:51:30	20/01/2026 11:00:13		Interna-Não programada-Meio ambiente-Vento	15000	33	56553	13789	Trafo BT	
1293	383	1	2026	13038 TAM05	TAM		0027677883	1		30/01/2026 06:52:15	20/01/2026 16:48:00		Interna-Não programada-Meio ambiente-Vento	15000	20	47624	37731	Trafo BT	
1294	383	1	2026	13051 TRM02	TRM		0027677885	1		30/01/2026 06:52:40	20/01/2026 09:05:00		Interna-Não programada-Meio ambiente-Avare ou Vegetação	15000	247	58162	50617	Ch. Fusível	Base Fusível
1295	383	1	2026	13056 PNV04	PNV		0027677905	1		30/01/2026 06:53:51	21/01/2026 07:00:00		Interna-Não programada-Meio ambiente-Avare ou Vegetação	15000	6	47997	18421	Ch. Fusível	Base Fusível
1296	383	1	2026	13047 CSM02	SEC		0027677909	1		30/01/2026 06:53:57	20/01/2026 18:50:00		Interna-Não programada-Meio ambiente-Avare ou Vegetação	15000	40	21626	47737	Ch. Fusível	Base Fusível
1297	383	1	2026	13055 TRM02	TRM		0027677923	1		30/01/2026 06:54:39	20/01/2026 15:50:00		Interna-Não programada-Meio ambiente-Avare ou Vegetação	15000	33	17619	29444	Ch. Fusível	Base Fusível
1298	383	1	2026	13056 MGR02	MGR		0027677987	1		30/01/2026 06:55:43	20/01/2026 17:49:22		Interna-Não programada-Meio ambiente-Avare ou Vegetação	15000	134	12817	18563	Ch. Fusível	Base Fusível
1299	383	1	2026	13056 QJG02	QJA		0027677945	1		30/01/2026 06:56:55	20/01/2026 15:18:34		Interna-Não programada-Meio ambiente-Avare ou Vegetação	15000	25	58255	29092	Ch. Fusível	Base Fusível
1300	383	1	2026	13042 KAO5	KA		0027677947	1		30/01/2026 06:57:18	20/01/2026 21:02:00		Interna-Não programada-Meio ambiente-Vento	15000	22	46672	30972	Trafo BT	
1301	383	1	2026	13189 ZSL11	ZSL		0027677993	1		30/01/2026 06:57:29	20/01/2026 06:57:29		Interna-Não programada-Meio ambiente-Avare ou Vegetação	15000	86	42698	148023	Ch. Fusível	Base Fusível
1302	383	1	2026	13057 PTM01	PTM		0027677961	1		30/01/2026 06:58:00	21/01/2026 14:30:00		Interna-Não programada-Meio ambiente-Avare ou Vegetação	15000	98	39903	139027	Ch. Fusível	Base Fusível
1303	383	1	2026	13041 EAP	EAP		BA03386282	1		30/01/2026 06:58:02	20/01/2026 07:14:50		Interna-Não programada-Meio ambiente-Avare ou Vegetação	15000	118	52439	31864	Religadora	Religadora Automática
1304	383	1	2026	13041 GMD04	GMD		BA03386282	1		30/01/2026 06:58:02	20/01/2026 07:15:50		Interna-Não programada-Meio ambiente-Avare ou Vegetação	15000	413	52439	12252	Religador	Religadora Automática
1305	383	1	2026	13041 GMD04	GMD		BA03386282	1		30/01/2026 06:58:02	20/01/2026 07:16:50		Interna-Não programada-Meio ambiente-Avare ou Vegetação	15000	549	52439	18224	DIS_MAN_L5	Religadora Automática
1306	383	1	2026	13041 GMD04	GMD		BA03386282	1		30/01/2026 06:58:02	20/01/2026 10:25:53		Interna-Não programada-Meio ambiente-Avare ou Vegetação	15000	132	52439	46607	DIS_MAN_L5	Religadora Automática
1307	383	1	2026	13049 ITA01	ITA		0027677963	1		30/01/2026 06:59:18	20/01/2026 10:00:00		Interna-Não programada-Meio ambiente-Avare ou Vegetação	15000	105	40472	31622	Ch. Fusível	Base Fusível
1308	383	1	2026	13055 TRM02	TRM		0027677989	1		30/01/2026 06:59:39	20/01/2026 12:13:41		Interna-Não programada-Meio ambiente-Avare ou Vegetação	15000	233	30025	121563	Ch. Fusível	Base Fusível
1309	383	1	2026	13032 CMB01	CMB		0027678011	1		30/01/2026 07:02:11	20/01/2026 14:05:20		Interna-Não programada-Meio ambiente-Descarga Atmosférica	230	1	11924	706	Trafo BT	
1310	383	1	2026	13045 ING10	ING		BA03386282	1		30/01/2026 07:03:18	20/01/2026 08:16:58		Interna-Não programada-Meio ambiente-Avare ou Vegetação	15000	234	38317	28730	DIS_MAN_L5	Religadora Automática
1311	383	1	2026	13082 SRL11	SRL		BA03386282	1		30/01/2026 07:03:18	20/01/2026 07:14:22		Interna-Não programada-Meio ambiente-Avare ou Vegetação	15000	494	29188	9249	DIS_MAN_EST	Disjuntor Média
1312	383	1	2026	13082 SRL11	SRL		BA03386282	1		30/01/2026 07:03:18	20/01/2026 08:16:58		Interna-Não programada-Meio ambiente-Avare ou Vegetação	15000	2285	29188	280547	DIS_MAN_L5	Religadora Automática
1313	383	1	2026	13082 SRL11	SRL		BA03386282	1		30/01/2026 07:03:18	20/01/2026 08:17:55		Interna-Não programada-Meio ambiente-Avare ou Vegetação	15000	285	29188	47879	Religador	Religadora Automática
1314	383	1	2026	13082 SRL11	SRL		BA03386282	1		30/01/2026 07:03:18	20/01/2026 09:13:45		Interna-Não programada-Meio ambiente-Avare ou Vegetação	15000	15	29188	3261	Religador	Religadora Automática
1315	383	1	2026	13082 SRL11	SRL		BA03386282	1		30/01/2026 07:03:18	20/01/2026 11:22:04		Interna-Não programada-Meio ambiente-Avare ou Vegetação	15000	644	29188	277743	DIS_MAN_L5	Religadora Automática
1316	383	1	2026	13082 SRL11	SRL		BA03386282	1		30/01/2026 07:03:18	20/01/2026 11:39:09		Interna-Não programada-Meio ambiente-Avare ou Vegetação	15000	499	29188	211025	Religador	Religadora Automática
1317	383	1	2026	13082 SRL11	SRL		BA03386282	1		30/01/2026 07:03:18	20/01/2026 13:40:57		Interna-Não programada-Meio ambiente-Avare ou Vegetação	15000	40	29188	26788	DIS_MAN_EST	Disjuntor Média
1318	383	1	2026	13040 SAPO4	SAP		0027677979	1		30/01/2026 07:05:00	20/01/2026 14:20:09		Interna-Não programada-Meio ambiente-Avare ou Vegetação	15000	2	56846	1425	Trafo BT	
1319	383	1	2026	13047 ITPO6	ITP		0027678057	1		30/01/2026 07:05:10	21/01/2026 10:20:00		Interna-Não programada-Meio ambiente-Vento	230	5	21626	13624	Trafo BT	
1320	383	1	2026	13046 RPO01	RPO		0027678065	1		30/01/2026 07:05:16	20/01/2026 16:01:53		Interna-Não programada-Meio ambiente-Vento	230	1	54376	834	Trafo BT	
1321	383	1	2026	13081 PFE01	PFE		0027678083	1		30/01/2026 07:05:34	20/01/2026 15:40:28		Interna-Não programada-Meio ambiente-Avare ou Vegetação	15000	31	39903	18693	Ch. Fusível	Base Fusível
1322	383	1	2026	13187 VIV01	VIV		0027677977	1		30/01/2026 07:05:37	20/01/2026 09:34:44		Interna-Não programada-Meio ambiente-Avare ou Vegetação	15000	10	33110	2485	Ch. Fusível	Base Fusível
1323	383	1	2026	13075 RKO02	RK		0027678091	1		30/01/2026 07:06:25	20/01/2026 14:23:00		Interna-Não programada-Meio ambiente-Descarga Atmosférica	15000	113	21467	82223	Ch. Fusível	Base Fusível
1324	383	1	2026	13078 ZLJ03	ZLJ		0027678099	1		30/01/2026 07:06:46	20/01/2026 16:50:00		Interna-Não programada-Meio ambiente-Avare ou Vegetação	15000	31	13299	16224	DIS_MAN_L5	Religadora Automática
1325	383	1	2026	13087 SIAG3	SIA		0027677173	1		30/01/2026 07:08:00	20/01/2026 08:08:00		Interna-Não programada-Meio ambiente-Avare ou Vegetação	15000	3	17048	300		
1326	383	1	2026	13051 FC02	FCO		0027678131	1		30/01/2026 07:08:47	20/01/2026 14:55:07		Interna-Não programada-Meio ambiente-Vento	230	1	12827	777	Trafo BT	
1327	383	1	2026	13088 TAP02	TAP		0027678189	1		30/01/2026 07:12:13	20/01/2026 09:13:45		Interna-Não programada-Meio ambiente-Vento	230	5	12290	575	Trafo BT	
1328	383	1	2026	13047 ITPO6	ITP		0027678191	1		30/01/2026 07:12:19	20/01/2026 16:50:00		Interna-Não programada-Meio ambiente-Descarga Atmosférica	15000	22	38326	21162	Ch. Fusível	Base Fusível
1329	383	1	2026	13032 CMB01	CMB		0027698613	1		30/01/2026 07:13:25	21/01/2026 21:46:29		Interna-Não programada-Meio ambiente-Avare ou Vegetação	15000	6	21331	31	Ch. Fusível	Base Fusível
1330	383	1	2026	16394 RCO01	RSD		0027678209	1		30/01/2026 07:13:37	20/01/2026 16:37:52		Interna-Não programada-Meio ambiente-Vento	15000	22	61965	20689	Ch. Fusível	Base Fusível
1331	383	1	2026	13038 CAF01	CAF		0027678248	1		30/01/2026 07:14:21	20/01/2026 20:25:00		Interna-Não programada-Meio ambiente-Vento	15000	1	54265	1318	DIS_MAN_L5	Religadora Automática
1332	383	1	2026	13098 VPA03	VPA		0027678237	1		30/01/2026 07:14:30	20/01/2026 16:59:11		Interna-Não programada-Meio ambiente-Descarga Atmosférica	15000	2	28128	1549	Trafo BT	
1333	383	1	2026	13074 RHJ05	RHN		0027678243	1		30/01/2026 07:14:55	20/01/2026 11:40:00		Interna-Não programada-Meio ambiente-Vento	230	1	19679	442	Trafo BT	
1334	383	1	2026	13051 TRM01	TRM		0027677913	1		30/01/2026 07:15:00	20/01/2026 07:46:49		Interna-Não programada-Meio ambiente-Descarga Atmosférica	230	18	20427	654		
1335	383	1	2026	13042 KAO4	KA		BA03386286	1		30/01/2026 07:16:40	20/01/2026 07:31:51		Interna-Não programada-Meio ambiente-Vento	15000	1536	46672	38869	Religador	Religadora Automática
1336	383	1	2026	13045 ING04	ING		BA03386286	1		30/01/2026 07:16:40	20/01/2026 09:50:35		Interna-Não programada-Meio ambiente-Vento	15000	800	38317	20753	DIS_MAN_L5	Religadora Automática
1337	383	1	2026	13045 ING04	ING		BA03386286	1		30/01/2026 07:16:40	20/01/2026 09:50:48		Interna-Não programada-Meio ambiente-Avare ou Vegetação	15000	139	38317	87180	Religador	Religadora Automática
1338	383	1	2026	13045 ING04	ING		BA03386286	1		30/01/2026 07:16:40	20/01/2026 09:51:33		Interna-Não programada-Meio ambiente-Vento	15000	1377	38317	1355457	DIS_MAN_L5	Religadora Automática
1339	383	1	2026	13071 POC06	POC		0027699071	1		30/01/2026 07:16:49	21/01/2026 08:22:59		Interna-Não programada-Meio ambiente-Vento	230	2	68822	7021	Trafo BT	
1340	383	1	2026	13057 PTM01	PTM		0027678279	1		30/01/2026 07:17:28	21/01/2026 20:42:40		Interna-Não programada-Meio ambiente-Avare ou Vegetação	15000	19	39903	71078	Ch. Fusível	Base Fusível
1341	383	1	2026	13034 LBO03	LB		0027678281	1		30/01/2026 07:17:49	20/01/2026 12:50:00		Interna-Não programada-Meio ambiente-Descarga Atmosférica	15000	1	38662	120	Ch. Fusível	Base Fusível
1342	383	1	2026	17185 SPA05	SPA		0027675743	1		30/01/2026 07:20:00	20/01/2026 08:19:00		Interna-Não programada-Meio ambiente-Vento	15000	38	38198	3737		
1343	383	1	2026	13045 ING03	ING		BA03386466	1		30/01/2026 07:20:13	20/01/2026 07:24:39		Interna-Não programada-Meio ambiente-Vento	15000	2578	38317	39049	Religador	Religadora Automática
1344	383	1	2026	13045 ING03	ING		BA03386466	1		30/01/2026 07:20:13	20/01/2026 07:25:58		Interna-Não programada-Meio ambiente-Vento	15000	125	38317	61335	Religador	Religadora Automática
1345	383	1	2026	13045 ING07	ING		BA03386466												



Item	Agente	Mês Competência	Ano Competência	Código Concurso	Alimentador	Subestação	Nome Ordem Interrupção	Cód Tipo Interrupção	Cód Motivo Espargo	Data Hora Inicio Interrupção	Data Hora Resumo Interrupção	Faz Gerador	Nível Tensão	Qtd Consumidoras Afetadas	Num Consumidores Conjunto	CH	Dispositivo	Elemento Resp
1445	383	1	2026	13053 FIC3	FI		02767941	1		32/01/2026 07:58:18	20/01/2026 12:38:54	Interna-Não programada-Meio ambiente-Vento	15000	17	22315	166.31	Ch. Fusível	Ese Fusível
1446	383	1	2026	16394 BAR04	BAR		02767951	1		32/01/2026 07:53:05	20/01/2026 14:50:00	Interna-Não programada-Meio ambiente-Vento	15000	3	63665	20,85	Trafo BT	Ese Fusível
1447	383	1	2026	13055 MBU02	MBU		BA03386336	1		32/01/2026 07:53:16	20/01/2026 12:58:07	Interna-Não programada-Meio ambiente-Vento	15000	8	17619	40,65	Religador	Religadora Automática
1448	383	1	2026	13055 MBU02	MBU		BA03386336	1		32/01/2026 07:53:16	20/01/2026 12:58:07	Interna-Não programada-Meio ambiente-Vento	15000	6	17619	33,65	Religador	Religadora Automática
1449	383	1	2026	13055 MBU02	MBU		BA03386336	1		32/01/2026 07:53:16	20/01/2026 12:58:07	Interna-Não programada-Meio ambiente-Vento	15000	16	17619	81,67	Ch. Fusível	Base Fusível
1449	383	1	2026	13055 MBU02	MBU		BA03386336	1		32/01/2026 07:53:16	20/01/2026 12:58:07	Interna-Não programada-Meio ambiente-Vento	15000	147	17619	750,93	FUSIBLE_LS	Base Fusível
1451	383	1	2026	13055 MBU02	MBU		BA03386336	1		32/01/2026 07:53:16	20/01/2026 12:35:00	Interna-Não programada-Meio ambiente-Vento	15000	1	17619	73,88	DIS_MAN_LS	Religadora Automática
1452	383	1	2026	13055 MBU02	MBU		02767955	1		32/01/2026 07:53:43	20/01/2026 13:40:00	Interna-Não programada-Meio ambiente-Vento	15000	197	48018	113,6	Ch. Fusível	Ese Fusível
1453	383	1	2026	13076 R0005	R00		027679761	1		32/01/2026 07:54:00	20/01/2026 11:59:46	Interna-Não programada-Meio ambiente-Descaída Atmosférica	15000	11	57405	3,85		
1454	383	1	2026	13015 AC12	AC		027679789	1		32/01/2026 07:55:00	20/01/2026 08:24:09	Interna-Não programada-Meio ambiente-Descaída Atmosférica	15000	1	58959	0,49		
1455	383	1	2026	13042 KA11	KA		BA03386320	1		32/01/2026 07:55:43	20/01/2026 08:49:43	Interna-Não programada-Meio ambiente-Descaída Atmosférica	15000	788	45672	206,64	DIS_MAN_EST	Disjuntor Média
1456	383	1	2026	13092 URU01	URU		027679700	1		32/01/2026 07:56:23	21/01/2026 07:14:00	Interna-Não programada-Meio ambiente-Descaída Atmosférica	15000	11	10146	256,23	FUSIBLE_LS	Base Fusível
1457	383	1	2026	13071 POC06	POC		027679041	1		32/01/2026 07:57:32	21/01/2026 17:14:05	Interna-Não programada-Meio ambiente-Vento	15000	3	68822	99,83	Trafo BT	Ese Fusível
1458	383	1	2026	13068 PNO2	PNV		027679079	1		32/01/2026 07:59:18	21/01/2026 10:10:56	Interna-Não programada-Meio ambiente-Vento	15000	8	45413	246,4	Trafo BT	Ese Fusível
1459	383	1	2026	13075 R0001	R0C		027679079	1		32/01/2026 07:59:53	20/01/2026 08:45:00	Interna-Não programada-Meio ambiente-Vento	15000	15	21467	26,28	Trafo BT	Ese Fusível
1460	383	1	2026	16395 ARL04	ARL		027679155	1		32/01/2026 08:00:00	20/01/2026 10:10:00	Interna-Não programada-Meio ambiente-Descaída Atmosférica	15000	2	22901	4,33		
1461	383	1	2026	13046 R0010	R0C		027679065	1		32/01/2026 08:00:07	21/01/2026 08:09:18	Interna-Não programada-Meio ambiente-Vento	15000	1	54276	24,15	Trafo BT	Ese Fusível
1462	383	1	2026	13047 PFO04	FP		027679091	1		32/01/2026 08:00:24	21/01/2026 09:59:11	Interna-Não programada-Meio ambiente-Vento	15000	21	23826	25,99	Trafo BT	Ese Fusível
1463	383	1	2026	13069 PTO02	POF		027679113	1		32/01/2026 08:01:11	20/01/2026 09:22:00	Interna-Não programada-Meio ambiente-Vento	15000	120	26374	161,63	FUSIBLE_LS	Base Fusível
1464	383	1	2026	13070 PER07	PER		027679145	1		32/01/2026 08:02:19	20/01/2026 11:08:27	Interna-Não programada-Meio ambiente-Descaída Atmosférica	15000	78	34477	241,97	Ch. Fusível	Base Fusível
1465	383	1	2026	13051 FIO02	FI		027679153	1		32/01/2026 08:02:39	21/01/2026 09:52:50	Interna-Não programada-Meio ambiente-Vento	15000	1	13837	25,94	Trafo BT	Ese Fusível
1466	383	1	2026	13087 SIA01	SIA		027679157	1		32/01/2026 08:02:47	20/01/2026 15:42:00	Interna-Não programada-Meio ambiente-Descaída Atmosférica	15000	2100	17048	1607,26	FUSIBLE_LS	Base Fusível
1467	383	1	2026	13057 PFM01	PFM		027679165	1		32/01/2026 08:02:57	20/01/2026 17:20:42	Interna-Não programada-Meio ambiente-Vento	15000	136	39983	1264,23	Ch. Fusível	Base Fusível
1468	383	1	2026	13054 FIC1	FI		027679171	1		32/01/2026 08:03:16	20/01/2026 17:28:44	Interna-Não programada-Meio ambiente-Descaída Atmosférica	15000	9	22215	75,40	Ch. Fusível	Ese Fusível
1469	383	1	2026	13084 SAB01	SAB		027679169	1		32/01/2026 08:03:16	20/01/2026 11:52:00	Interna-Não programada-Meio ambiente-Vento	15000	2	20780	7,62	Ch. Fusível	Base Fusível
1470	383	1	2026	13057 PFI01	PI		027679173	1		32/01/2026 08:03:17	20/01/2026 11:39:40	Interna-Não programada-Meio ambiente-Vento	15000	3	39903	10,82	Trafo BT	Ese Fusível
1471	383	1	2026	13020 R0040	R0C		027679029	1		32/01/2026 08:04:40	20/01/2026 19:33:00	Interna-Não programada-Meio ambiente-Vento	15000	1	22325	11,47	Trafo BT	Ese Fusível
1472	383	1	2026	13042 KA05	KA		BA03386320	1		32/01/2026 08:05:02	20/01/2026 10:03:51	Interna-Não programada-Meio ambiente-Vento	15000	1005	45672	2188,21	DIS_MAN_LS	Religadora Automática
1473	383	1	2026	13042 KA11	KA		BA03386320	1		32/01/2026 08:05:02	20/01/2026 08:30:55	Interna-Não programada-Meio ambiente-Vento	15000	2069	45672	2052,52	DIS_MAN_EST	Disjuntor Média
1474	383	1	2026	16387 JAC03	JAC		027679239	1		32/01/2026 08:05:05	20/01/2026 10:50:00	Interna-Não programada-Meio ambiente-Vento	15000	1	22778	2,75	Ch. Fusível	Base Fusível
1475	383	1	2026	13060 MUR02	MUR		027679216	1		32/01/2026 08:05:17	20/01/2026 17:28:15	Interna-Não programada-Meio ambiente-Vento	15000	6	46026	30,00	Trafo BT	Ese Fusível
1476	383	1	2026	13042 KA04	KA		027679227	1		32/01/2026 08:06:12	20/01/2026 18:34:29	Interna-Não programada-Meio ambiente-Vento	15000	134	45672	1403,17	FUSIBLE_LS	Base Fusível
1477	383	1	2026	13088 TAM08	TAM		027679241	1		32/01/2026 08:06:47	21/01/2026 06:21:00	Interna-Não programada-Meio ambiente-Vento	15000	129	47624	2868,57	Trafo BT	Ese Fusível
1478	383	1	2026	13057 R0016	R0C		027679173	1		32/01/2026 08:08:00	20/01/2026 11:13:00	Interna-Não programada-Meio ambiente-Vento	15000	4	33976	4,27	Trafo BT	Ese Fusível
1479	383	1	2026	13086 SPF07	SPT		BA03386264	1		32/01/2026 08:08:19	20/01/2026 09:09:59	Interna-Não programada-Meio ambiente-Descaída Atmosférica	15000	1049	48018	1073,00	Chave Faca	Chave Unipolar
1480	383	1	2026	13094 VIN02	VIN		027679321	1		32/01/2026 08:09:56	20/01/2026 17:58:40	Interna-Não programada-Meio ambiente-Vento	15000	1	29322	9,81	Trafo BT	Ese Fusível
1481	383	1	2026	13046 R0008	R0C		027679329	1		32/01/2026 08:10:17	20/01/2026 17:48:00	Interna-Não programada-Meio ambiente-Descaída Atmosférica	15000	1	45476	27,77	Trafo BT	Ese Fusível
1482	383	1	2026	13034 DCO05	DC		027679341	1		32/01/2026 08:11:07	20/01/2026 10:43:09	Interna-Não programada-Meio ambiente-Vento	15000	1	99301	2,53	Trafo BT	Ese Fusível
1483	383	1	2026	13038 TCO01	TOC		027679345	1		32/01/2026 08:11:27	21/01/2026 15:04:33	Interna-Não programada-Meio ambiente-Vento	15000	1	24460	30,88	Trafo BT	Ese Fusível
1484	383	1	2026	13016 ANO03	ANG		027679349	1		32/01/2026 08:11:38	21/01/2026 13:35:00	Interna-Não programada-Meio ambiente-Vento	15000	4	44805	29,12	Trafo BT	Ese Fusível
1485	383	1	2026	13068 SLE04	SLE		BA03386348	1		32/01/2026 08:11:38	20/01/2026 08:58:38	Interna-Não programada-Meio ambiente-Descaída Atmosférica	15000	221	51918	216,83	Chave Faca	Chave Unipolar
1486	383	1	2026	17189 ZSL06	ZSL		BA03386348	1		32/01/2026 08:11:46	20/01/2026 08:58:38	Interna-Não programada-Meio ambiente-Descaída Atmosférica	15000	749	32299	5803,37	Chave Faca	Chave Unipolar
1487	383	1	2026	13089 TAG02	TAG		027679371	1		32/01/2026 08:12:43	20/01/2026 22:00:11	Interna-Não programada-Meio ambiente-Vento	15000	53	11290	81,68	Trafo BT	Ese Fusível
1488	383	1	2026	13022 BAV05	BAV		027679179	1		32/01/2026 08:12:59	20/01/2026 14:25:11	Interna-Não programada-Meio ambiente-Vento	15000	1	50513	1,20	Trafo BT	Ese Fusível
1489	383	1	2026	13046 R0033	R0C		027679387	1		32/01/2026 08:13:36	20/01/2026 13:20:00	Interna-Não programada-Meio ambiente-Vento	15000	154	54376	784,43	Ch. Fusível	Base Fusível
1490	383	1	2026	13034 DCO10	DC		BA03386358	1		32/01/2026 08:14:49	20/01/2026 08:43:09	Interna-Não programada-Meio ambiente-Descaída Atmosférica	15000	1115	90301	526,53	Religador	Religadora Automática
1491	383	1	2026	13016 ANO08	ANG		BA03386358	1		32/01/2026 08:15:36	20/01/2026 13:33:38	Interna-Não programada-Meio ambiente-Descaída Atmosférica	15000	87	43065	285,70	Religador	Religadora Automática
1492	383	1	2026	13088 TAM10	TAM		027679409	1		32/01/2026 08:15:36	20/01/2026 11:18:46	Interna-Não programada-Meio ambiente-Vento	15000	1	47624	3,05	Trafo BT	Ese Fusível
1493	383	1	2026	13034 DCO05	DC		027679423	1		32/01/2026 08:15:52	20/01/2026 14:14:46	Interna-Não programada-Meio ambiente-Vento	15000	1	90301	6,02	Trafo BT	Ese Fusível
1494	383	1	2026	13091 TRO04	TR		027679175	1		32/01/2026 08:16:11	20/01/2026 10:43:12	Interna-Não programada-Meio ambiente-Descaída Atmosférica	15000	22	23842	33,63	Ch. Fusível	Base Fusível
1495	383	1	2026	13034 DCO14	DC		027679819	1		32/01/2026 08:17:00	20/01/2026 08:22:00	Interna-Não programada-Meio ambiente-Vento	15000	3	99301	0,25		
1496	383	1	2026	13022 BAV03	BAV		027679433	1		32/01/2026 08:17:01	20/01/2026 12:40:00	Interna-Não programada-Meio ambiente-Descaída Atmosférica	15000	65	56553	293,57	Ch. Fusível	Base Fusível
1497	383	1	2026	13074 R0006	R0C		027679501	1		32/01/2026 08:17:24	20/01/2026 10:00:00	Interna-Não programada-Meio ambiente-Vento	15000	1	18679	1,71	Ch. Fusível	Base Fusível
1498	383	1	2026	13015 AC10	AC		027679469	1		32/01/2026 08:17:42	20/01/2026 13:42:00	Interna-Não programada-Meio ambiente-Vento	15000	75	58959	405,06	Ch. Fusível	Base Fusível
1499	383	1	2026	13043 R0004	R0C		027679471	1		32/01/2026 08:18:04	20/01/2026 23:40:00	Interna-Não programada-Meio ambiente-Vento	15000	43	27336	660,72	Ch. Fusível	Base Fusível
1500	383	1	2026	13091 TR003	TR		027679481	1		32/01/2026 08:18:30	20/01/2026 10:18:00	Interna-Não programada-Meio ambiente-Descaída Atmosférica	15000	206	58862	410,28	Ch. Fusível	Base Fusível
1501	383	1	2026	13061 NAT01	NAT		027679497	1		32/01/2026 08:18:39	20/01/2026 17:32:01	Interna-Não programada-Meio ambiente-Descaída Atmosférica	15000	1	41792	14,62	Ch. Fusível	Base Fusível
1502	383	1	2026	13061 NAT03	NAT		027679497	1		32/01/2026 08:18:56	20/01/2026 10:40:00	Interna-Não programada-Meio ambiente-Descaída Atmosférica	15000	1	23007	2,35	Ch. Fusível	Base Fusível
1503	383	1	2026	13027 BLO01	BLZ		027679501	1		32/01/2026 08:18:59	21/01/2026 09:34:28	Interna-Não program						



Item	Agente	Mês Competência	Ano Competência	Código Concurso	Alimentador	Subestação	Unidade Orçamentária	Interrupção	Cód Tipo Interrupção	Cód Motivo Espargio	Data Hora Início Interrupção	Data Hora Término Interrupção	Fato Gerador	Nível Tensão	Qtd Consumidoras Afetadas	Num Consumidores Conjunto	Chave Operacional	Estimativa Resp	
1522	383	1	2026	13075 R0C2	RCC	002768155					32/01/2026 08:49:59	20/01/2026 15:50:20	Interna-Não programada-Meio ambiente-Avare ou Vegetação	15000	21467	23820	Ch. Favela	Base Favela	
1523	383	1	2026	13060 MUR05	MUR	002768161					32/01/2026 08:49:58	21/01/2026 12:17:00	Interna-Não programada-Meio ambiente-Avare ou Vegetação	15000	2	36026	5490 Ch. Favela	Base Favela	
1524	383	1	2026	100767R113	PTP	0027679113					32/01/2026 08:50:00	20/01/2026 08:50:00	Interna-Não programada-Meio ambiente-Vento	15000	2	26374	1,07		
1525	383	1	2026	13053 FPD4	IT	002768083					32/01/2026 08:51:16	20/01/2026 12:29:22	Interna-Não programada-Meio ambiente-Descarga Atmosférica	15000	2	22325	82426 Ch. Favela	Base Favela	
1526	383	1	2026	13075 R0C4	RCC	BA0338434					32/01/2026 08:52:49	20/01/2026 10:38:54	Interna-Não programada-Meio ambiente-Avare ou Vegetação	15000	206	21467	36308 Relgidor	Relgidora Automática	
1527	383	1	2026	13051 F0C2	ITD	002768039					32/01/2026 08:53:07	20/01/2026 10:27:00	Interna-Não programada-Meio ambiente-Avare ou Vegetação	15000	8	12837	6865 Ch. Favela	Base Favela	
1528	383	1	2026	13048 VP401	VPA	002768077					32/01/2026 08:54:30	20/01/2026 15:22:00	Interna-Não programada-Meio ambiente-Descarga Atmosférica	15000	2	26128	447 Trfo BT		
1529	383	1	2026	13046 N0C7	RCC	002768095					32/01/2026 08:56:47	20/01/2026 13:04:59	Interna-Não programada-Meio ambiente-Avare ou Vegetação	15000	2	48776	11244 Ch. Favela	Base Favela	
1530	383	1	2026	13044 R508	BS	002768011					32/01/2026 08:57:00	20/01/2026 15:05:00	Interna-Não programada-Meio ambiente-Descarga Atmosférica	15000	9	35545	5515 Trfo BT		
1531	383	1	2026	13038 CAN01	CAN	002768093					32/01/2026 08:58:55	21/01/2026 11:45:58	Interna-Não programada-Meio ambiente-Vento	15000	1	16923	2678 Trfo BT		
1532	383	1	2026	13035 TAM02	TAM	002768026					32/01/2026 08:59:08	20/01/2026 02:20:00	Interna-Não programada-Meio ambiente-Vento	15000	1	47624	1315 Trfo BT		
1533	383	1	2026	13056 CAR03	CAR	002768086					32/01/2026 08:59:29	20/01/2026 11:53:38	Interna-Não programada-Meio ambiente-Vento	15000	2	1	56325	200 Trfo BT	
1534	383	1	2026	13035 ARJ01	ARL	002766715					32/01/2026 09:00:00	21/01/2026 16:00:00	Interna-Não programada-Meio ambiente-Vento	15000	2	22901	49600 Trfo BT		
1535	383	1	2026	13032 CAN01	CAN	BA0338396					32/01/2026 09:01:40	20/01/2026 09:41:40	Interna-Não programada-Meio ambiente-Vento	15000	2	21934	48302 Relgidor	Relgidora Automática	
1536	383	1	2026	13051 PR.BRAVA	ANG-FURNAS	0027680529					32/01/2026 09:02:43	20/01/2026 17:33:00	Interna-Não programada-Meio ambiente-Vento	15000	9	12837	7654 Ch. Favela	Base Favela	
1537	383	1	2026	13047 R0C2	RCC	002768095					32/01/2026 09:04:19	21/01/2026 17:09:28	Interna-Não programada-Meio ambiente-Vento	15000	2	33110	16043 Trfo BT		
1538	383	1	2026	13044 VP021	VAS	BA0338238					32/01/2026 09:04:53	20/01/2026 10:41:43	Interna-Não programada-Meio ambiente-Vento	15000	104	29522	26488 Chave Faca	Chave Unipolar	
1539	383	1	2026	13038 TAM04	TAM	002768049					32/01/2026 09:05:54	20/01/2026 15:31:53	Interna-Não programada-Meio ambiente-Vento	15000	1	47624	678 Trfo BT		
1540	383	1	2026	13016 ANG03	ANG	002767969					32/01/2026 09:05:00	20/01/2026 10:20:00	Interna-Não programada-Meio ambiente-Vento	15000	190	43505	23750		
1541	383	1	2026	13035 EAP04	EAR	002768047					32/01/2026 09:05:15	20/01/2026 14:55:00	Interna-Não programada-Meio ambiente-Vento	15000	2	1	39136	383 Trfo BT	
1542	383	1	2026	13071 P0C2	RCC	002768143					32/01/2026 09:05:55	21/01/2026 17:01:00	Interna-Não programada-Meio ambiente-Vento	15000	2	49	68852	15638 Trfo BT	
1543	383	1	2026	13086 SP02	SPT	BA0338402					32/01/2026 09:05:56	20/01/2026 23:52:28	Interna-Não programada-Meio ambiente-Vento	15000	82	48018	121160 Relgidor	Relgidora Automática	
1544	383	1	2026	13091 TR02	TMB	002768053					32/01/2026 09:06:43	20/01/2026 12:12:00	Interna-Não programada-Meio ambiente-Avare ou Vegetação	15000	288	58162	92024 P.USBE LS	Base Favela	
1545	383	1	2026	13035 ARJ01	ARL	002768051					32/01/2026 09:07:21	21/01/2026 10:39:00	Interna-Não programada-Meio ambiente-Avare ou Vegetação	15000	36	22903	51839 Ch. Favela	Base Favela	
1546	383	1	2026	13094 VAS01	VAS	002768455					32/01/2026 09:07:52	20/01/2026 14:38:21	Interna-Não programada-Meio ambiente-Vento	15000	1	29352	551 Trfo BT		
1547	383	1	2026	13046 N0C3	NO	002768049					32/01/2026 09:07:53	20/01/2026 12:00:12	Interna-Não programada-Meio ambiente-Avare ou Vegetação	15000	173	54376	49685 Ch. Favela	Base Favela	
1548	383	1	2026	13047 R0C3	RCC	002768049					32/01/2026 09:07:53	20/01/2026 16:34:00	Interna-Não programada-Meio ambiente-Avare ou Vegetação	15000	140	54376	130786 Ch. Favela	Base Favela	
1549	383	1	2026	13074 RHN05	RHN	002768067					32/01/2026 09:08:58	20/01/2026 11:20:00	Interna-Não programada-Meio ambiente-Vento	15000	99	19679	21620 Ch. Favela	Base Favela	
1550	383	1	2026	13074 RHN05	RHN	002768067					32/01/2026 09:08:58	20/01/2026 18:45:00	Interna-Não programada-Meio ambiente-Vento	15000	1	19679	560 Ch. Favela	Base Favela	
1551	383	1	2026	17188 AR05	ARS	002767925					32/01/2026 09:10:58	20/01/2026 10:08:03	Interna-Não programada-Meio ambiente-Avare ou Vegetação	15000	4	34022	341		
1552	383	1	2026	13038 TAM02	TAM	002768041					32/01/2026 09:12:57	20/01/2026 14:39:46	Interna-Não programada-Meio ambiente-Vento	15000	1	47624	274 Trfo BT		
1553	383	1	2026	13046 N0C5	NO	002768055					32/01/2026 09:14:31	21/01/2026 07:40:00	Interna-Não programada-Meio ambiente-Vento	15000	2	54376	4485 Trfo BT		
1554	383	1	2026	17189 ZL03	ZL	002768065					32/01/2026 09:14:49	20/01/2026 12:27:23	Interna-Não programada-Meio ambiente-Vento	15000	1	31299	321 Trfo BT		
1555	383	1	2026	13071 P0C3	RCC	002768079					32/01/2026 09:15:23	20/01/2026 12:41:54	Interna-Não programada-Meio ambiente-Vento	15000	2	68852	638 Trfo BT		
1556	383	1	2026	13057 PTM01	PTM	002768077					32/01/2026 09:18:31	21/01/2026 16:48:00	Interna-Não programada-Meio ambiente-Vento	15000	10	39903	31491 Ch. Favela	Base Favela	
1557	383	1	2026	13071 P0C7	RCC	002768074					32/01/2026 09:19:17	20/01/2026 12:40:00	Interna-Não programada-Meio ambiente-Vento	15000	1	68852	335 Trfo BT		
1558	383	1	2026	13047 R0C3	RCC	002768049					32/01/2026 09:19:51	20/01/2026 20:44:00	Interna-Não programada-Meio ambiente-Avare ou Vegetação	15000	40	26266	16510 Ch. Favela	Base Favela	
1559	383	1	2026	13051 F0C2	ITD	BA0338420					32/01/2026 09:20:00	20/01/2026 10:10:00	Interna-Não programada-Meio ambiente-Vento	15000	1	12837	083 Ch. Favela	Base Favela	
1560	383	1	2026	13043 E804	EB	002768076					32/01/2026 09:20:41	20/01/2026 11:33:30	Interna-Não programada-Meio ambiente-Vento	15000	1	27326	221 Trfo BT		
1561	383	1	2026	16394 BAP04	BAP	002767927					32/01/2026 09:20:51	20/01/2026 13:50:00	Interna-Não programada-Meio ambiente-Vento	15000	2	68852	36824 Trfo BT		
1562	383	1	2026	13034 R0C3	RCC	002770929					32/01/2026 09:21:39	20/01/2026 09:50:00	Interna-Não programada-Meio ambiente-Vento	15000	9	31665	6390 Ch. Favela	Base Favela	
1563	383	1	2026	13074 RHN03	RHN	002768089					32/01/2026 09:23:00	20/01/2026 12:59:00	Interna-Não programada-Meio ambiente-Vento	15000	2	19679	360 Trfo BT		
1564	383	1	2026	13098 VP403	VPA	002768083					32/01/2026 09:23:22	20/01/2026 12:08:53	Interna-Não programada-Meio ambiente-Vento	15000	1	28128	276 Trfo BT		
1565	383	1	2026	13057 PFD1	PTD	002768081					32/01/2026 09:23:31	20/01/2026 15:49:56	Interna-Não programada-Meio ambiente-Vento	15000	16	39903	1004 Ch. Favela	Base Favela	
1566	383	1	2026	13080 SAP03	SAP	002768047					32/01/2026 09:23:33	20/01/2026 11:16:32	Interna-Não programada-Meio ambiente-Vento	15000	1	56844	188 Trfo BT		
1567	383	1	2026	13070 PFD2	PTD	BA0338418					32/01/2026 09:23:58	20/01/2026 09:43:15	Interna-Não programada-Meio ambiente-Avare ou Vegetação	15000	1136	34477	36510 Relgidor	Relgidora Automática	
1568	383	1	2026	13098 VP402	VPA	002768089					32/01/2026 09:25:46	20/01/2026 12:46:00	Interna-Não programada-Meio ambiente-Descarga Atmosférica	15000	1	28128	134 Trfo BT		
1569	383	1	2026	13064 P403	PAT	002768081					32/01/2026 09:26:24	20/01/2026 17:19:00	Interna-Não programada-Meio ambiente-Avare ou Vegetação	15000	2	44800	33022 Trfo BT		
1570	383	1	2026	13071 P0C4	RCC	002768075					32/01/2026 09:27:58	20/01/2026 12:54:34	Interna-Não programada-Meio ambiente-Vento	15000	2	68852	344 Trfo BT		
1571	383	1	2026	13098 VP401	VPA	002768077					32/01/2026 09:28:00	20/01/2026 20:09:00	Interna-Não programada-Meio ambiente-Vento	15000	1	28128	168		
1572	383	1	2026	13055 TRM02	TRM	002768029					32/01/2026 09:28:26	20/01/2026 12:27:28	Interna-Não programada-Meio ambiente-Descarga Atmosférica	15000	19	17619	5669 Trfo BT		
1573	383	1	2026	13057 PTM02	PTM	002768093					32/01/2026 09:30:08	21/01/2026 14:18:06	Interna-Não programada-Meio ambiente-Vento	15000	51	39903	146877 Relgidor	Relgidora Automática	
1574	383	1	2026	13056 QH02	QHT	002768089					32/01/2026 09:30:26	21/01/2026 08:25:00	Interna-Não programada-Meio ambiente-Vento	15000	4	55229	5844 Ch. Favela	Base Favela	
1575	383	1	2026	13055 FPD4	IT	002768091					32/01/2026 09:30:30	20/01/2026 06:46:00	Interna-Não programada-Meio ambiente-Vento	15000	2	2332	1386 Trfo BT		
1576	383	1	2026	13094 VAS01	VAS	002767727					32/01/2026 09:32:00	20/01/2026 12:00:02	Interna-Não programada-Meio ambiente-Vento	15000	5	29322	1234		
1577	383	1	2026	13052 FPD1	ITR	002768099					32/01/2026 09:32:03	20/01/2026 16:35:01	Interna-Não programada-Meio ambiente-Vento	15000	1	54457	705 Trfo BT		
1578	383	1	2026	13092 SAK01	SAP	002768069					32/01/2026 09:32:06	20/01/2026 17:20:00	Interna-Não programada-Meio ambiente-Avare ou Vegetação	15000	14	17648	1815 Ch. Favela	Base Favela	
1579	383	1	2026	13022 BAX08	BAX	002768105					32/01/2026 09:32:18	20/01/2026 16:55:17	Interna-Não programada-Meio ambiente-Vento	15000	2	56553	738 Trfo BT		
1580	383	1	2026	13055 TRM02	TRM	002768107					32/01/2026 09:34:04	20/01/2026 15:16:20	Interna-Não programada-Meio ambiente-Vento	15000	1	17619	570 Trfo BT		
1581	383	1	2026	13047 R0C3	RCC	002768049					32/01/2026 09:34:59	20/01/2026 24:00:00	Interna-Não programada-Meio ambiente-Descarga Atmosférica	15000	45	26266	32476 Ch. Favela	Base Favela	
1582	383	1	2026	13055 TAP03	TAP	BA0338422													



Item	Agente	Mês Competência	Ano Competência	Código Concurso	Arredondamento	Situação	Nome Ordem	Interrupção	Cód Tipo Interrupção	Cód Motivo Espargo	Data Hora Término Interrupção	Data Hora Retorno Interrupção	Faz Graduação	Nível Técnico	Qtd Consumidoras Ativas	Num Consumidores Conjunto	CH	Equipamento	Elemento Resp
1639	383	1	2026	13026 ANPA	ANA	002768107	1909		1	320/01/2026 10:01:36	20/01/2026 11:25:00		Interna-Não programada-Meio ambiente-Verte	15000	23126	10369 Ch. Fusivel			
1640	383	1	2026	16395 AR01	ARL	002768103	1639		1	320/01/2026 10:00:42	21/01/2026 09:00:00		Interna-Não programada-Meio ambiente-Avore ou Vegetao	15000	38	22901 53156 Ch. Fusivel			
1641	383	1	2026	17209 MPAL13	MPA	002768105	1720		1	320/01/2026 10:00:47	20/01/2026 19:25:00		Interna-Não programada-Meio ambiente-Avore ou Vegetao	15000	1	27624 542 Trfo BT			
1642	383	1	2026	17196 S001	SR	002768101	1719		1	320/01/2026 10:02:31	20/01/2026 12:52:00		Interna-Não programada-Meio ambiente-Avore ou Vegetao	15000	5	40993 1412 Ch. Fusivel			
1643	383	1	2026	13051 FPO2	FD	BA0338454	1305		1	320/01/2026 10:03:11	20/01/2026 14:08:00		Interna-Não programada-Meio ambiente-Verte	15000	153	12837 62428 DG_MAN_L5			
1644	383	1	2026	13093 VP06	VP	002768169	1309		1	320/01/2026 10:03:46	20/01/2026 16:33:38		Interna-Não programada-Meio ambiente-Avore ou Vegetao	15000	41	50375 26641 Ch. Fusivel			
1645	383	1	2026	13093 VP06	VP	002768169	1309		1	320/01/2026 10:03:46	21/01/2026 00:10:23		Interna-Não programada-Meio ambiente-Avore ou Vegetao	15000	6	50375 26641 Ch. Fusivel			
1646	383	1	2026	13093 VP06	VP	002768169	1309		1	320/01/2026 10:03:46	21/01/2026 00:15:00		Interna-Não programada-Meio ambiente-Avore ou Vegetao	15000	5	50375 26641 Ch. Fusivel			
1647	383	1	2026	13064 PAL08	PAL	BA0338460	1306		1	320/01/2026 10:03:58	20/01/2026 12:37:28		Interna-Não programada-Meio ambiente-Verte	15000	795	4080 20387 Religador			
1648	383	1	2026	13088 TAM10	TAM	002768180	1308		1	320/01/2026 10:04:55	20/01/2026 13:37:40		Interna-Não programada-Meio ambiente-Verte	15000	47	47624 36613 Ch. Fusivel			
1649	383	1	2026	13083 ER01	ER	002768183	1308		1	320/01/2026 10:05:01	20/01/2026 10:49:19		Interna-Não programada-Meio ambiente-Verte	15000	1	12146 274 Trfo BT			
1650	383	1	2026	17184 CAM02	CAM	BA0338458	1718		1	320/01/2026 10:05:20	20/01/2026 10:29:45		Interna-Não programada-Meio ambiente-Avore ou Vegetao	15000	214	24439 86297 Religador			
1651	383	1	2026	17184 CAM02	CAM	BA0338458	1718		1	320/01/2026 10:05:20	20/01/2026 10:37:23		Interna-Não programada-Meio ambiente-Avore ou Vegetao	15000	141	24439 7532 DG_MAN_L5			
1652	383	1	2026	17184 CAM02	CAM	BA0338458	1718		1	320/01/2026 10:05:20	20/01/2026 12:12:09		Interna-Não programada-Meio ambiente-Avore ou Vegetao	15000	79	24439 16678 DG_MAN_L5			
1653	383	1	2026	13035 ER04	EAR	002768189	1303		1	320/01/2026 10:06:30	20/01/2026 12:49:00		Interna-Não programada-Meio ambiente-Avore ou Vegetao	15000	161	39136 43604 FUSIBLE_L5			
1654	383	1	2026	13082 SL16	SLR	002768184	1308		1	320/01/2026 10:06:33	20/01/2026 15:45:00		Interna-Não programada-Meio ambiente-Avore ou Vegetao	15000	51	29188 28768 Ch. Fusivel			
1655	383	1	2026	13057 PFD1	PTI	002768189	1305		1	320/01/2026 10:06:48	20/01/2026 14:33:56		Interna-Não programada-Meio ambiente-Verte	15000	1	39983 445 Trfo BT			
1656	383	1	2026	13091 TR01	TRB	002768186	1309		1	320/01/2026 10:07:02	20/01/2026 11:53:00		Interna-Não programada-Meio ambiente-Verte	15000	64	53162 11033 FUSIBLE_L5			
1657	383	1	2026	16394 LB03	LB	002768187	1639		1	320/01/2026 10:07:05	20/01/2026 16:20:00		Interna-Não programada-Meio ambiente-Verte	15000	1	63865 622 Trfo BT			
1658	383	1	2026	17184 SAF02	SF	002768188	1718		1	320/01/2026 10:07:55	20/01/2026 13:50:22		Interna-Não programada-Meio ambiente-Verte	15000	1	24439 371 Trfo BT			
1659	383	1	2026	13052 FR03	FR	002768189	1305		1	320/01/2026 10:08:36	20/01/2026 12:15:00		Interna-Não programada-Meio ambiente-Verte	15000	1	53457 211 Trfo BT			
1660	383	1	2026	13046 IN03	INO	002768190	1304		1	320/01/2026 10:08:31	20/01/2026 14:40:00		Interna-Não programada-Meio ambiente-Verte	15000	1	54376 452 Trfo BT			
1661	383	1	2026	13027 BL028	BLZ	002768191	1302		1	320/01/2026 10:09:19	20/01/2026 13:00:00		Interna-Não programada-Meio ambiente-Verte	15000	1	33079 284 Trfo BT			
1662	383	1	2026	13074 RH02	RHN	002768195	1307		1	320/01/2026 10:09:48	20/01/2026 14:45:00		Interna-Não programada-Meio ambiente-Verte	15000	90	13679 41280 Ch. Fusivel			
1663	383	1	2026	13041 OV011	OV0	002768194	1304		1	320/01/2026 10:10:58	20/01/2026 13:45:00		Interna-Não programada-Meio ambiente-Verte	15000	1	52439 357 Trfo BT			
1664	383	1	2026	13068 PNB8	PNB	002768195	1306		1	320/01/2026 10:11:07	20/01/2026 11:58:22		Interna-Não programada-Meio ambiente-Verte	15000	2	45415 339 Trfo BT			
1665	383	1	2026	13016 AN09	ANA	002767717	1301		1	320/01/2026 10:11:36	20/01/2026 10:28:39		Interna-Não programada-Meio ambiente-Avore ou Vegetao	15000	1	43055 6497			
1666	383	1	2026	13017 PFM02	PFM	002767741	1301		1	320/01/2026 10:12:24	21/01/2026 17:06:50		Interna-Não programada-Meio ambiente-Avore ou Vegetao	15000	18	39903 55613 Ch. Fusivel			
1667	383	1	2026	13042 IC05	ICA	BA0338320	1304		1	320/01/2026 10:13:04	20/01/2026 10:36:52		Interna-Não programada-Meio ambiente-Verte	15000	80	45627 5726 Religador			
1668	383	1	2026	13042 IC05	ICA	BA0338320	1304		1	320/01/2026 10:13:04	20/01/2026 19:36:03		Interna-Não programada-Meio ambiente-Verte	15000	204	45627 19141 Religador			
1669	383	1	2026	13056 FR03	FR	002768203	1305		1	320/01/2026 10:13:24	20/01/2026 22:03:00		Interna-Não programada-Meio ambiente-Verte	15000	1	10627 243 Trfo BT			
1670	383	1	2026	13056 QJ01	QJA	002768209	1305		1	320/01/2026 10:13:47	20/01/2026 11:24:00		Interna-Não programada-Meio ambiente-Verte	15000	8	55325 1150 Ch. Fusivel			
1671	383	1	2026	13037 GAB13	GAB	BA0338470	1303		1	320/01/2026 10:14:12	20/01/2026 12:30:44		Interna-Não programada-Meio ambiente-Avore ou Vegetao	15000	256	69233 38254 Chave Faca			
1672	383	1	2026	13037 GAB13	GAB	BA0338470	1303		1	320/01/2026 10:14:12	20/01/2026 11:13:55		Interna-Não programada-Meio ambiente-Avore ou Vegetao	15000	9	34477 39674 Religador			
1673	383	1	2026	13070 POR08	POR	BA0338470	1307		1	320/01/2026 10:14:12	20/01/2026 12:28:21		Interna-Não programada-Meio ambiente-Avore ou Vegetao	15000	287	34477 64168 DG_MAN_L5			
1674	383	1	2026	13070 POR08	POR	BA0338470	1307		1	320/01/2026 10:14:12	20/01/2026 12:30:44		Interna-Não programada-Meio ambiente-Avore ou Vegetao	15000	327	34477 74411 Chave Faca			
1675	383	1	2026	13068 SP03	SP	002768207	1306		1	320/01/2026 10:14:48	20/01/2026 12:57:05		Interna-Não programada-Meio ambiente-Verte	15000	1	21828 230 Trfo BT			
1676	383	1	2026	17184 SAF01	SFA	002768323	1718		1	320/01/2026 10:14:59	21/01/2026 12:20:00		Interna-Não programada-Meio ambiente-Verte	15000	17	24439 44542 Ch. Fusivel			
1677	383	1	2026	13068 PNB8	PNB	002768345	1306		1	320/01/2026 10:16:00	20/01/2026 22:30:00		Interna-Não programada-Meio ambiente-Verte	15000	220	45415 6137 Trfo BT			
1678	383	1	2026	13030 FR03	FR	002768307	1303		1	320/01/2026 10:16:52	20/01/2026 14:05:00		Interna-Não programada-Meio ambiente-Verte	15000	88	20627 39508 FUSIBLE_L5			
1679	383	1	2026	13038 G001	GC	BA0338476	1303		1	320/01/2026 10:17:26	20/01/2026 17:26:49		Interna-Não programada-Meio ambiente-Verte	15000	29	24460 69528 Religador			
1680	383	1	2026	13038 G001	GC	BA0338476	1303		1	320/01/2026 10:17:14	20/01/2026 11:29:42		Interna-Não programada-Meio ambiente-Verte	15000	89	24460 11232 DG_MAN_L5			
1681	383	1	2026	13038 G001	GC	BA0338476	1303		1	320/01/2026 10:17:14	20/01/2026 11:29:42		Interna-Não programada-Meio ambiente-Verte	15000	619	24460 74761 DG_MAN_L5			
1682	383	1	2026	13038 G001	GC	BA0338476	1303		1	320/01/2026 10:17:14	20/01/2026 12:25:58		Interna-Não programada-Meio ambiente-Verte	15000	156	24460 41638 Religador			
1683	383	1	2026	16393 BR01	BR	002768129	1639		1	320/01/2026 10:18:06	20/01/2026 20:50:00		Interna-Não programada-Meio ambiente-Verte	15000	110	23048 115848 Ch. Fusivel			
1684	383	1	2026	13088 TAM10	TAM	002768215	1308		1	320/01/2026 10:19:00	20/01/2026 12:31:00		Interna-Não programada-Meio ambiente-Verte	15000	1	47624 220 Trfo BT			
1685	383	1	2026	13036 RAB04	RAB	002768217	1303		1	320/01/2026 10:19:15	20/01/2026 14:30:00		Interna-Não programada-Meio ambiente-Verte	15000	1	61660 118 Trfo BT			
1686	383	1	2026	13041 OV006	OV0	002768216	1304		1	320/01/2026 10:19:21	20/01/2026 12:24:00		Interna-Não programada-Meio ambiente-Verte	15000	1	52439 728 Trfo BT			
1687	383	1	2026	13093 VP03	VP	002768225	1309		1	320/01/2026 10:19:42	20/01/2026 22:25:00		Interna-Não programada-Meio ambiente-Verte	15000	1	50375 1209 Ch. Fusivel			
1688	383	1	2026	13017 PFM02	PFM	002768217	1301		1	320/01/2026 10:20:09	20/01/2026 14:25:00		Interna-Não programada-Meio ambiente-Verte	15000	1	29384 608 Trfo BT			
1689	383	1	2026	13082 SL16	SLR	002768219	1308		1	320/01/2026 10:20:16	20/01/2026 15:24:53		Interna-Não programada-Meio ambiente-Avore ou Vegetao	15000	1	29188 508 TRAMO_MT			
1690	383	1	2026	13057 MAM01	MM	002767289	1305		1	320/01/2026 10:20:00	20/01/2026 11:12:00		Interna-Não programada-Meio ambiente-Avore ou Vegetao	15000	21	39931 1645			
1691	383	1	2026	13053 FR01	FR	002768230	1305		1	320/01/2026 10:20:15	20/01/2026 20:40:00		Interna-Não programada-Meio ambiente-Verte	15000	1	22315 1026 Trfo BT			
1692	383	1	2026	17184 CAM02	CAM	BA0338370	1718		1	320/01/2026 10:20:20	20/01/2026 11:33:07		Interna-Não programada-Meio ambiente-Verte	15000	214	24439 23383 Religador			
1693	383	1	2026	13016 AN09	ANA	BA0338454	1301		1	320/01/2026 10:21:24	20/01/2026 10:36:52		Interna-Não programada-Meio ambiente-Verte	15000	1811	48305 16500 DG_MAN_L5			
1694	383	1	2026	13051 FPO2	FD	BA0338454	1305		1	320/01/2026 10:21:24	20/01/2026 10:36:52		Interna-Não programada-Meio ambiente-Verte	15000	291	12837 2651 DG_MAN_L5			
1695	383	1	2026	13093 VP03	VP	002768189	1309		1	320/01/2026 10:23:51	20/01/2026 13:55:04		Interna-Não programada-Meio ambiente-Avore ou Vegetao	15000	79	50375 2457 Trfo BT			
1696	383	1	2026	13051 FPO2	FD	002768203	1305		1	320/01/2026 10:23:28	20/01/2026 12:32:								



Item	Agente	Mês Competência	Ano Competência	Código Concurso	Elementar	Sinabestação	Nome Ordem Interrupção	Cód Tipo Interrupção	Cód Motivo Espargo	Data Hora Inicio Interrupção	Data Hora Fim Interrupção	Faz Gerar	Nível Tensão	Qtd Consumidoras Afetadas	Num Consumidores Conjunto	CH	Dispositivo	Elemento Resp
1756	383	1	2026	13009 T001	SIB	0027683573	1	1	320/01/2026 11:00:41	20/01/2026 18:33:35	Interna-Não programada-Meio ambiente-Vento	220	1	25374	377 Trafo BT			
1757	383	1	2026	13074 RBN03	RBN	0027683193	1	1	320/01/2026 11:01:04	20/01/2026 18:33:35	Interna-Não programada-Meio ambiente-Vento	220	3	19679	2215 Trafo BT			
1758	383	1	2026	13071 POC07	POC	0027683253	1	1	320/01/2026 11:13:48	21/01/2026 10:08:51	Interna-Não programada-Meio ambiente-Vento	220	1	68852	2252 Trafo BT			
1759	383	1	2026	13028 CAF06	CAF	0027683283	1	1	320/01/2026 11:14:57	20/01/2026 09:50:25	Interna-Não programada-Meio ambiente-Vento	220	17	54265	62610 Trafo BT			
1760	383	1	2026	13089 TAG01	TAG	0027683325	1	1	320/01/2026 11:16:51	20/01/2026 12:44:28	Interna-Não programada-Meio ambiente-Avante ou Vegetação	15000	84	12290	12266 Ch. Fusível	Base Fusível		
1761	383	1	2026	16339 NGA04	NSA	0027683434	1	1	320/01/2026 11:17:33	20/01/2026 23:42:46	Interna-Não programada-Meio ambiente-Vento	220	5	30443	6210 Trafo BT			
1762	383	1	2026	13080 FCO1	FCO	0027683456	1	1	320/01/2026 11:17:34	20/01/2026 17:35:00	Interna-Não programada-Meio ambiente-Vento	220	1	56884	629 Trafo BT			
1763	383	1	2026	13060 MGR02	MGR	0027683395	1	1	320/01/2026 11:18:53	20/01/2026 20:36:54	Interna-Não programada-Meio ambiente-Vento	220	2	26025	7460 Trafo BT			
1764	383	1	2026	17188 ARG05	ARS	0027683371	1	1	320/01/2026 11:19:00	20/01/2026 16:10:00	Interna-Não programada-Meio ambiente-Vento	15000	50	34022	24250 Ch. Fusível	Base Fusível		
1765	383	1	2026	13007 SAG02	SJA	0027683379	1	1	320/01/2026 11:19:56	20/01/2026 15:45:00	Interna-Não programada-Meio ambiente-Avante ou Vegetação	15000	36	17048	7058 FUSÍVEL LS	Base Fusível		
1766	383	1	2026	13015 SAG02	SA	0027683424	1	1	320/01/2026 11:19:56	20/01/2026 15:45:00	Interna-Não programada-Meio ambiente-Avante ou Vegetação	15000	9	17048	24 FUSÍVEL LS	Base Fusível		
1767	383	1	2026	13052 FRO08	IRR	0027683385	1	1	320/01/2026 11:20:27	20/01/2026 15:48:13	Interna-Não programada-Meio ambiente-Vento	220	1	54487	346 Trafo BT			
1768	383	1	2026	13084 SAR01	SAB	0027679169	1	1	320/01/2026 11:21:00	20/01/2026 11:52:00	Interna-Não programada-Meio ambiente-Vento	15000	8	20780	413			
1769	383	1	2026	13093 VPO01	VP	0027683401	1	1	320/01/2026 11:21:19	20/01/2026 15:40:00	Interna-Não programada-Meio ambiente-Vento	220	1	60375	433 Trafo BT			
1770	383	1	2026	13080 FCO4	FCO	0027683415	1	1	320/01/2026 11:21:55	20/01/2026 15:44:36	Interna-Não programada-Meio ambiente-Avante ou Vegetação	15000	67	56084	29333 Ch. Fusível	Base Fusível		
1771	383	1	2026	13046 RDO07	RDO	0027683435	1	1	320/01/2026 11:22:33	20/01/2026 18:35:00	Interna-Não programada-Meio ambiente-Vento	15000	70	54376	50452 Ch. Fusível	Base Fusível		
1772	383	1	2026	13017 ALD08	ALA	0027683463	1	1	320/01/2026 11:23:45	20/01/2026 19:55:00	Interna-Não programada-Meio ambiente-Vento	15000	42	58859	35787 Ch. Fusível	Base Fusível		
1773	383	1	2026	13093 VPO01	VP	0027683471	1	1	320/01/2026 11:24:39	20/01/2026 17:14:00	Interna-Não programada-Meio ambiente-Vento	220	5	59379	2911 Trafo BT			
1774	383	1	2026	17185 SPA05	SPA	0027683479	1	1	320/01/2026 11:24:58	21/01/2026 11:13:36	Interna-Não programada-Meio ambiente-Vento	220	359	38198	85479 Trafo BT			
1775	383	1	2026	16334 BAR04	BAR	0027677567	1	1	320/01/2026 11:25:00	20/01/2026 11:50:00	Interna-Não programada-Meio ambiente-Vento	15000	49	63965	2042			
1776	383	1	2026	13050 TER04	TER	0027683521	1	1	320/01/2026 11:25:33	20/01/2026 17:00:00	Interna-Não programada-Meio ambiente-Avante ou Vegetação	15000	1	41797	537 Ch. Fusível	Base Fusível		
1777	383	1	2026	13016 ANG03	ANG	0027683499	1	1	320/01/2026 11:26:14	21/01/2026 00:05:00	Interna-Não programada-Meio ambiente-Avante ou Vegetação	15000	47	43855	59437 Ch. Fusível	Base Fusível		
1778	383	1	2026	13088 TAM05	TAM	0027683517	1	1	320/01/2026 11:26:58	20/01/2026 19:30:00	Interna-Não programada-Meio ambiente-Vento	220	2	47624	1610 Trafo BT			
1779	383	1	2026	13094 BGO02	BGO	0027683523	1	1	320/01/2026 11:27:21	20/01/2026 13:16:42	Interna-Não programada-Meio ambiente-Vento	15000	297	61665	54128 Ch. Fusível	Base Fusível		
1780	383	1	2026	13084 BGO02	BGO	0027683533	1	1	320/01/2026 11:27:40	20/01/2026 23:43:39	Interna-Não programada-Meio ambiente-Vento	220	15	20780	18400 Trafo BT			
1781	383	1	2026	13049 FTA03	FTA	0027683561	1	1	320/01/2026 11:28:57	21/01/2026 07:40:00	Interna-Não programada-Meio ambiente-Avante ou Vegetação	15000	79	40472	159455 Ch. Fusível	Base Fusível		
1782	383	1	2026	13012 ALD08	ALA	0027683570	1	1	320/01/2026 11:29:33	20/01/2026 14:46:45	Interna-Não programada-Meio ambiente-Vento	220	1	20284	132 Trafo BT			
1783	383	1	2026	17185 SPA04	SPA	BA03385660	1	1	320/01/2026 11:29:52	20/01/2026 12:19:28	Interna-Não programada-Meio ambiente-Vento	15000	420	38198	34720 Relógior	Relógior Automática		
1784	383	1	2026	13045 ENG13	ENG	0027678371	1	1	320/01/2026 11:30:12	20/01/2026 11:50:00	Interna-Não programada-Meio ambiente-Avante ou Vegetação	15000	1	38317	033			
1785	383	1	2026	13052 FRO08	IRR	0027683585	1	1	320/01/2026 11:30:13	20/01/2026 15:11:00	Interna-Não programada-Meio ambiente-Vento	15000	13	54407	4794 Ch. Fusível	Base Fusível		
1786	383	1	2026	13047 FPO1	FP	0027683587	1	1	320/01/2026 11:30:28	20/01/2026 11:53:00	Interna-Não programada-Meio ambiente-Avante ou Vegetação	15000	70	31626	36462 Ch. Fusível	Disjuntor Média		
1787	383	1	2026	13075 RCO04	RCC	0027683611	1	1	320/01/2026 11:32:15	20/01/2026 13:55:00	Interna-Não programada-Meio ambiente-Vento	220	3	21467	714 Trafo BT			
1788	383	1	2026	13075 RCO03	RCC	0027683613	1	1	320/01/2026 11:32:36	20/01/2026 13:55:00	Interna-Não programada-Meio ambiente-Avante ou Vegetação	15000	63	21467	12652 Ch. Fusível	Base Fusível		
1789	383	1	2026	13047 FPO1	FP	0027683606	1	1	320/01/2026 11:33:04	20/01/2026 17:20:00	Interna-Não programada-Meio ambiente-Avante ou Vegetação	15000	6	29426	2026 Ch. Fusível	Base Fusível		
1790	383	1	2026	16335 AR05	ARL	0027683629	1	1	320/01/2026 11:34:00	20/01/2026 20:00:00	Interna-Não programada-Meio ambiente-Vento	220	11	22901	9277 Trafo BT			
1791	383	1	2026	13071 POC01	POC	0027683637	1	1	320/01/2026 11:34:47	20/01/2026 17:50:00	Interna-Não programada-Meio ambiente-Vento	15000	28	68852	37510 Ch. Fusível	Base Fusível		
1792	383	1	2026	13043 BGO13	BGO	0027683673	1	1	320/01/2026 11:35:40	20/01/2026 11:28:41	Interna-Não programada-Meio ambiente-Avante ou Vegetação	15000	2375	41797	1548 DIC_MAN_EST	Disjuntor Média		
1793	383	1	2026	13090 TER01	TER	BA03385672	1	1	320/01/2026 11:35:40	20/01/2026 11:39:06	Interna-Não programada-Meio ambiente-Avante ou Vegetação	15000	2629	41797	15044 DIC_MAN_EST	Disjuntor Média		
1794	383	1	2026	13090 TER01	TER	BA03385672	1	1	320/01/2026 11:35:40	20/01/2026 11:39:47	Interna-Não programada-Meio ambiente-Avante ou Vegetação	15000	3082	41797	21146 DIC_MAN_LS	Relógior Automática		
1795	383	1	2026	13025 SAR01	SAB	0027683629	1	1	320/01/2026 11:36:58	20/01/2026 17:00:00	Interna-Não programada-Meio ambiente-Vento	15000	18	39136	7019 TRAFMO BT	Jumpor		
1796	383	1	2026	13041 GVO04	GVO	BA03385629	1	1	320/01/2026 11:36:59	20/01/2026 11:39:58	Interna-Não programada-Meio ambiente-Vento	15000	1439	41802	DIS_MAN_LS	Relógior Automática		
1797	383	1	2026	13015 ALCO7	ALC	0027683669	1	1	320/01/2026 11:36:45	20/01/2026 14:50:15	Interna-Não programada-Meio ambiente-Vento	220	1	58959	323 Trafo BT			
1798	383	1	2026	13094 BEO03	BEO	0027683673	1	1	320/01/2026 11:36:55	21/01/2026 09:08:32	Interna-Não programada-Meio ambiente-Vento	220	1	29952	2153 Trafo BT			
1799	383	1	2026	13094 ARG05	ARS	0027683691	1	1	320/01/2026 11:37:59	20/01/2026 12:37:00	Interna-Não programada-Meio ambiente-Vento	220	2	29362	648 Ch. Fusível	Base Fusível		
1800	383	1	2026	13088 TAM01	TAM	0027683713	1	1	320/01/2026 11:40:25	21/01/2026 06:49:49	Interna-Não programada-Meio ambiente-Vento	220	1	47624	1516 Trafo BT			
1801	383	1	2026	13064 PAL02	PAL	0027683737	1	1	320/01/2026 11:40:41	20/01/2026 16:30:00	Interna-Não programada-Meio ambiente-Avante ou Vegetação	220	1	40480	482 Trafo BT			
1802	383	1	2026	13057 FPO02	FP	0027683649	1	1	320/01/2026 11:40:53	21/01/2026 05:11:19	Interna-Não programada-Meio ambiente-Vento	15000	110	39013	13913 TRAFMO MT	Jumpor		
1803	383	1	2026	13041 GVO03	GVO	0027683759	1	1	320/01/2026 11:41:47	20/01/2026 09:06:26	Interna-Não programada-Meio ambiente-Vento	220	3	52439	6423 Trafo BT			
1804	383	1	2026	13090 TER01	TER	BA03385672	1	1	320/01/2026 11:42:57	20/01/2026 11:47:03	Interna-Não programada-Meio ambiente-Avante ou Vegetação	15000	2275	41797	15546 DIC_MAN_EST	Disjuntor Média		
1805	383	1	2026	13090 TER01	TER	BA03385672	1	1	320/01/2026 11:42:57	20/01/2026 11:48:48	Interna-Não programada-Meio ambiente-Avante ou Vegetação	15000	3082	41797	208612 Chavez FAL	Disjuntor Média		
1806	383	1	2026	13056 QJ001	QJA	0027683771	1	1	320/01/2026 11:43:07	20/01/2026 13:40:00	Interna-Não programada-Meio ambiente-Vento	15000	43	55125	8377 Ch. Fusível	Base Fusível		
1807	383	1	2026	13098 VPA01	VPA	0027683791	1	1	320/01/2026 11:43:59	20/01/2026 14:00:00	Interna-Não programada-Meio ambiente-Vento	220	1	28128	227 Trafo BT			
1808	383	1	2026	13037 GAB01	GAB	0027679749	1	1	320/01/2026 11:45:00	20/01/2026 12:00:00	Interna-Não programada-Meio ambiente-Descarga Atmosferica	220	3	66324	075			
1809	383	1	2026	13034 DIO06	DIO	0027683819	1	1	320/01/2026 11:45:10	20/01/2026 11:30:18	Interna-Não programada-Meio ambiente-Descarga Atmosferica	220	1	39031	141 Trafo BT			
1810	383	1	2026	13057 PDI01	PI	BA03385676	1	1	320/01/2026 11:46:36	20/01/2026 15:09:53	Interna-Não programada-Meio ambiente-Avante ou Vegetação	15000	492	39013	166692 Chave Chaca	Chave Unipolar		
1811	383	1	2026	13027 BLO07	BLO	0027683427	1	1	320/01/2026 11:47:11	20/01/2026 16:20:00	Interna-Não programada-Meio ambiente-Vento	15000	31	30479	34096 Ch. Fusível	Base Fusível		
1812	383	1	2026	13057 FPO02	FP	0027683649	1	1	320/01/2026 11:47:26	21/01/2026 12:51:08	Interna-Não programada-Meio ambiente-Vento	220	2	28952	1912 Trafo BT			
1813	383	1	2026	16339 NGA04	NSA	0027683863	1	1	320/01/2026 11:48:02	20/01/2026 19:00:57	Interna-Não programada-Meio ambiente-Vento	220	1	30841	722 Trafo BT			
1814	383	1	2026	13090 PVI02	PVI	BA03385686	1	1	320/01/2026 11:49:18	20/01/2026 13:01:59	Interna-Não programada-Meio ambiente-Descarga Atmosferica	15000	244	41797	29219 Relógior	Relógior Automática		



Item	Agente	Mês Competência	Ano Competência	Código Conjunto	Alimentador	Subestação	Numero Ordem Interrupção	Cód Tipo Interrupção	Cód Motivo Espargo	Data Hora Inicio Interrupção	Data Hora Fim Interrupção	Faz Geradora	Nível Tensão	Qtd Consumidoras Afetadas	Num Consumidores Conjunto	Chave Disjuntor	Elemento Resp
1874	383	1	2026	13033 B01Q2	BO1	BA03386226	1	1	320/01/2026 12:25:02	20/01/2026 16:43:05	Interna-Não programada-Meio ambiente-Vento	15000	651	18602	13043 DS_MAN,LS		Religadora Automatica
1875	383	1	2026	13033 B02Q	BO1	BA03386226	1	1	320/01/2026 12:25:02	20/01/2026 16:43:18	Interna-Não programada-Meio ambiente-Vento	15000	14	18602	6021 DS_MAN,EST		Disjuntor Media
1876	383	1	2026	13033 B03Q	BO1	BA03386226	1	1	320/01/2026 12:25:04	20/01/2026 17:15:50	Interna-Não programada-Meio ambiente-Avance ou Vegetacao	15000	43	21467	20743 FUSIBLE LS		Base Fusivel
1877	383	1	2026	13033 B04Q	BO1	BA03386226	1	1	320/01/2026 12:25:07	20/01/2026 20:25:01	Interna-Não programada-Meio ambiente-Avance ou Vegetacao	15000	127	38110	101402 CH_Fusivel		Base Fusivel
1878	383	1	2026	13033 V00P5	VP5	0027684631	1	1	320/01/2026 12:26:29	21/01/2026 09:10:00	Interna-Não programada-Meio ambiente-Vento	15000	1	50375	2073 Trfo BT		Base Fusivel
1879	383	1	2026	13033 T00E5	TE5	BA03386818	1	1	320/01/2026 12:26:35	20/01/2026 12:26:35	Interna-Não programada-Meio ambiente-Vento	15000	844	41797	12454 DS_MAN,LS		Religadora Automatica
1880	383	1	2026	13033 S04Q4	SPA	0027684617	1	1	320/01/2026 04:32:19	21/01/2026 04:32:19	Interna-Não programada-Meio ambiente-Vento	15000	70	2000	11856 115022 Trfo BT		Base Fusivel
1881	383	1	2026	13015 ALC16	ALC	0027684665	1	1	21/01/2026 12:28:07	21/01/2026 08:42:41	Interna-Não programada-Meio ambiente-Vento	15000	220	50899	102124 Trfo BT		Base Fusivel
1882	383	1	2026	13015 MP041	MPA	0027684681	1	1	320/01/2026 12:29:11	21/01/2026 01:43:07	Interna-Não programada-Meio ambiente-Avance ou Vegetacao	15000	4	27624	5293 Trfo BT		Base Fusivel
1883	383	1	2026	16395 AR03	ARL	BA03386630	1	1	320/01/2026 12:30:15	21/01/2026 15:19:52	Interna-Não programada-Meio ambiente-Vento	15000	208	22903	16423 Religador		Religadora Automatica
1884	383	1	2026	16395 AR03	ARL	BA03386630	1	1	320/01/2026 12:30:15	20/01/2026 16:19:02	Interna-Não programada-Meio ambiente-Vento	15000	695	22901	216007 DR_MAN,LS		Religadora Automatica
1885	383	1	2026	16395 AR03	ARL	BA03386630	1	1	320/01/2026 12:30:15	20/01/2026 19:50:00	Interna-Não programada-Meio ambiente-Vento	15000	28	22901	20522 Religador		Religadora Automatica
1886	383	1	2026	16395 AR03	ARL	BA03386630	1	1	320/01/2026 12:30:15	20/01/2026 12:30:55:38	Interna-Não programada-Meio ambiente-Vento	15000	149	22901	70204 Religador		Religadora Automatica
1887	383	1	2026	16395 AR03	ARL	BA03386630	1	1	320/01/2026 12:30:15	21/01/2026 05:30:00	Interna-Não programada-Meio ambiente-Vento	15000	5	22903	8498 FUSIBLE LS		Base Fusivel
1888	383	1	2026	13074 R8N04	R8N	0027684723	1	1	320/01/2026 12:31:14	20/01/2026 13:20:00	Interna-Não programada-Meio ambiente-Avance ou Vegetacao	15000	18	19679	1463 DS_MAN,LS		Religadora Automatica
1889	383	1	2026	13077 B02Q	BLQ	0027684021	1	1	320/01/2026 12:31:52	20/01/2026 15:43:00	Interna-Não programada-Meio ambiente-Vento	15000	162	38079	51605 Chave Faca		Chave Unipolar
1890	383	1	2026	13078 VP041	VPA	0027684745	1	1	320/01/2026 12:32:15	20/01/2026 16:02:00	Interna-Não programada-Meio ambiente-Vento	15000	39	28128	11604 FUSIBLE LS		Base Fusivel
1891	383	1	2026	13034 DC05	DC	0027684749	1	1	320/01/2026 12:32:21	20/01/2026 14:45:58	Interna-Não programada-Meio ambiente-Vento	15000	1	90301	223 Trfo BT		Base Fusivel
1892	383	1	2026	13051 F00Q2	F0Q	0027684763	1	1	320/01/2026 12:33:07	20/01/2026 23:38:00	Interna-Não programada-Meio ambiente-Avance ou Vegetacao	15000	60	12837	66488 FUSIBLE LS		Base Fusivel
1893	383	1	2026	13084 S06Q1	S06	0027684755	1	1	320/01/2026 12:34:41	21/01/2026 13:39:00	Interna-Não programada-Meio ambiente-Vento	15000	1	20761	2507 Trfo BT		Base Fusivel
1894	383	1	2026	13058 MA08B	MAR	0027684839	1	1	320/01/2026 12:37:21	20/01/2026 23:57:00	Interna-Não programada-Meio ambiente-Avance ou Vegetacao	15000	76	60903	86089 Ch_Fusivel		Base Fusivel
1895	383	1	2026	13077 B02Q	BLQ	0027684819	1	1	320/01/2026 12:37:37	21/01/2026 14:43:00	Interna-Não programada-Meio ambiente-Vento	15000	77	38079	200891 Trfo BT		Base Fusivel
1896	383	1	2026	13082 S18Q4	S18	BA03385592	1	1	320/01/2026 12:38:27	20/01/2026 12:48:48	Interna-Não programada-Meio ambiente-Vento	15000	2	29188	634 DS_MAN,EST		Disjuntor Media
1897	383	1	2026	13082 S18Q4	S18	BA03385592	1	1	320/01/2026 12:38:27	20/01/2026 12:48:48	Interna-Não programada-Meio ambiente-Vento	15000	114	29188	19566 DS_MAN,EST		Disjuntor Media
1898	383	1	2026	13077 B02Q	BLQ	0027684815	1	1	320/01/2026 12:40:01	20/01/2026 16:29:13	Interna-Não programada-Meio ambiente-Avance ou Vegetacao	15000	249	38079	95118 Ch_Fusivel		Base Fusivel
1899	383	1	2026	13077 B02Q	BLQ	0027684887	1	1	320/01/2026 12:40:58	20/01/2026 12:50:00	Interna-Não programada-Meio ambiente-Vento	15000	2	29172	4630 Trfo BT		Base Fusivel
1900	383	1	2026	13088 YAO06	TAM	0027684893	1	1	320/01/2026 12:41:16	20/01/2026 16:25:06	Interna-Não programada-Meio ambiente-Vento	15000	1	47624	473 Trfo BT		Base Fusivel
1901	383	1	2026	13056 MA02B	MAM	0027684901	1	1	320/01/2026 12:41:49	20/01/2026 15:12:04	Interna-Não programada-Meio ambiente-Vento	15000	22	56325	501 Trfo BT		Base Fusivel
1902	383	1	2026	13033 F001	F01	0027690039	1	1	320/01/2026 12:43:13	20/01/2026 22:00:00	Interna-Não programada-Meio ambiente-Vento	15000	3	23135	2794 Trfo BT		Base Fusivel
1903	383	1	2026	13033 A002	AA2	0027684921	1	1	320/01/2026 12:43:43	20/01/2026 17:34:00	Interna-Não programada-Meio ambiente-Avance ou Vegetacao	15000	22	22903	10207 CH_Fusivel		Base Fusivel
1904	383	1	2026	13033 B01Q2	BO1	0027684939	1	1	320/01/2026 12:44:59	20/01/2026 16:18:00	Interna-Não programada-Meio ambiente-Avance ou Vegetacao	15000	71	18602	25207 CH_Fusivel		Base Fusivel
1905	383	1	2026	13033 B02Q	BO1	0027684939	1	1	320/01/2026 12:44:59	20/01/2026 16:18:00	Interna-Não programada-Meio ambiente-Avance ou Vegetacao	15000	71	18602	25207 CH_Fusivel		Base Fusivel
1906	383	1	2026	13033 B03Q	BO1	0027684939	1	1	320/01/2026 12:44:59	20/01/2026 16:18:00	Interna-Não programada-Meio ambiente-Avance ou Vegetacao	15000	71	18602	25207 CH_Fusivel		Base Fusivel
1907	383	1	2026	13033 B04Q	BO1	0027684939	1	1	320/01/2026 12:44:59	20/01/2026 16:18:00	Interna-Não programada-Meio ambiente-Avance ou Vegetacao	15000	71	18602	25207 CH_Fusivel		Base Fusivel
1908	383	1	2026	13033 B05Q	BO1	0027684939	1	1	320/01/2026 12:44:59	20/01/2026 16:18:00	Interna-Não programada-Meio ambiente-Avance ou Vegetacao	15000	71	18602	25207 CH_Fusivel		Base Fusivel
1909	383	1	2026	13033 B06Q	BO1	0027684939	1	1	320/01/2026 12:44:59	20/01/2026 16:18:00	Interna-Não programada-Meio ambiente-Avance ou Vegetacao	15000	71	18602	25207 CH_Fusivel		Base Fusivel
1910	383	1	2026	13033 B07Q	BO1	0027684939	1	1	320/01/2026 12:44:59	20/01/2026 16:18:00	Interna-Não programada-Meio ambiente-Avance ou Vegetacao	15000	71	18602	25207 CH_Fusivel		Base Fusivel
1911	383	1	2026	13033 B08Q	BO1	0027684939	1	1	320/01/2026 12:44:59	20/01/2026 16:18:00	Interna-Não programada-Meio ambiente-Avance ou Vegetacao	15000	71	18602	25207 CH_Fusivel		Base Fusivel
1912	383	1	2026	13033 B09Q	BO1	0027684939	1	1	320/01/2026 12:44:59	20/01/2026 16:18:00	Interna-Não programada-Meio ambiente-Avance ou Vegetacao	15000	71	18602	25207 CH_Fusivel		Base Fusivel
1913	383	1	2026	13033 B10Q	BO1	0027684939	1	1	320/01/2026 12:44:59	20/01/2026 16:18:00	Interna-Não programada-Meio ambiente-Avance ou Vegetacao	15000	71	18602	25207 CH_Fusivel		Base Fusivel
1914	383	1	2026	13033 B11Q	BO1	0027684939	1	1	320/01/2026 12:44:59	20/01/2026 16:18:00	Interna-Não programada-Meio ambiente-Avance ou Vegetacao	15000	71	18602	25207 CH_Fusivel		Base Fusivel
1915	383	1	2026	13033 B12Q	BO1	0027684939	1	1	320/01/2026 12:44:59	20/01/2026 16:18:00	Interna-Não programada-Meio ambiente-Avance ou Vegetacao	15000	71	18602	25207 CH_Fusivel		Base Fusivel
1916	383	1	2026	13033 B13Q	BO1	0027684939	1	1	320/01/2026 12:44:59	20/01/2026 16:18:00	Interna-Não programada-Meio ambiente-Avance ou Vegetacao	15000	71	18602	25207 CH_Fusivel		Base Fusivel
1917	383	1	2026	13033 B14Q	BO1	0027684939	1	1	320/01/2026 12:44:59	20/01/2026 16:18:00	Interna-Não programada-Meio ambiente-Avance ou Vegetacao	15000	71	18602	25207 CH_Fusivel		Base Fusivel
1918	383	1	2026	13033 B15Q	BO1	0027684939	1	1	320/01/2026 12:44:59	20/01/2026 16:18:00	Interna-Não programada-Meio ambiente-Avance ou Vegetacao	15000	71	18602	25207 CH_Fusivel		Base Fusivel
1919	383	1	2026	13033 B16Q	BO1	0027684939	1	1	320/01/2026 12:44:59	20/01/2026 16:18:00	Interna-Não programada-Meio ambiente-Avance ou Vegetacao	15000	71	18602	25207 CH_Fusivel		Base Fusivel
1920	383	1	2026	13033 B17Q	BO1	0027684939	1	1	320/01/2026 12:44:59	20/01/2026 16:18:00	Interna-Não programada-Meio ambiente-Avance ou Vegetacao	15000	71	18602	25207 CH_Fusivel		Base Fusivel
1921	383	1	2026	13033 B18Q	BO1	0027684939	1	1	320/01/2026 12:44:59	20/01/2026 16:18:00	Interna-Não programada-Meio ambiente-Avance ou Vegetacao	15000	71	18602	25207 CH_Fusivel		Base Fusivel
1922	383	1	2026	13033 B19Q	BO1	0027684939	1	1	320/01/2026 12:44:59	20/01/2026 16:18:00	Interna-Não programada-Meio ambiente-Avance ou Vegetacao	15000	71	18602	25207 CH_Fusivel		Base Fusivel
1923	383	1	2026	13033 B20Q	BO1	0027684939	1	1	320/01/2026 12:44:59	20/01/2026 16:18:00	Interna-Não programada-Meio ambiente-Avance ou Vegetacao	15000	71	18602	25207 CH_Fusivel		Base Fusivel
1924	383	1	2026	13033 B21Q	BO1	0027684939	1	1	320/01/2026 12:44:59	20/01/2026 16:18:00	Interna-Não programada-Meio ambiente-Avance ou Vegetacao	15000	71	18602	25207 CH_Fusivel		Base Fusivel
1925	383	1	2026	13033 B22Q	BO1	0027684939	1	1	320/01/2026 12:44:59	20/01/2026 16:18:00	Interna-Não programada-Meio ambiente-Avance ou Vegetacao	15000	71	18602	25207 CH_Fusivel		Base Fusivel
1926	383	1	2026	13033 B23Q	BO1	0027684939	1	1	320/01/2026 12:44:59	20/01/2026 16:18:00	Interna-Não programada-Meio ambiente-Avance ou Vegetacao	15000	71	18602	25207 CH_Fusivel		Base Fusivel
1927	383	1	2026	13033 B24Q	BO1	0027684939	1	1	320/01/2026 12:44:59	20/01/2026 16:18:00	Interna-Não programada-Meio ambiente-Avance ou Vegetacao	15000	71	18602	25207 CH_Fusivel		Base Fusivel
1928	383	1	2026	13033 B25Q	BO1	0027684939	1	1	320/01/2026 12:44:59	20/01/2026 16:18:00	Interna-Não programada-Meio ambiente-Avance ou Vegetacao	15000	71	18602	25207 CH_Fusivel		Base Fusivel
1929	383	1	2026	13033 B26Q	BO1	0027684939	1	1	320/01/2026 12:44:59	20/01/2026 16:18:00	Interna-Não programada-Meio ambiente-Avance ou Vegetacao	15000	71	18602	25207 CH_Fusivel		Base Fusivel
1930	383	1	2026	13033 B27Q	BO1	0027684939	1	1	320/01/2026 12:44:59	20/01/2026 16:18:00	Interna-Não programada-Meio ambiente-Avance ou Vegetacao	15000	71	18602	25207 CH_Fusivel		Base Fusivel
1931	383	1	2026	13033 B28Q	BO1	0027684939	1	1	320/01/2026 12:44:59	20/01/2026 16:18:00	Interna-Não programada-Meio ambiente-Avance ou Vegetacao	15000	71	18602	25207 CH_Fusivel		Base Fusivel
1932	383	1	2026	13033 B29Q													



Item	Anexo	Agente	Mês Competência	Ano Competência	Código Concurso	Postulador	Seleção	Numero Ordem	Interrupção	Cód Tipo Interrupção	Cód Motivo Espargo	Data Hora Inicio Interrupção	Data Hora Fim Interrupção	Faz Grátis	Nível Técnico	Qtd Consumidoras Ativas	Num Consumidores Conjunto	CH	Dispositivo	Estimativa Resp
1990	383	1	2026	13028 VPA4	VPA	BA0338664	1	320/01/2026 13:52:34	21/01/2026 13:55:35	Interna-Não	programada-Meio	ambiente-Vento	15000	21216	29.817	058	25829	DISC_MAN_LS	Religadora Automatica	
1991	383	1	2026	13028 VPA4	VPA	BA0338664	1	320/01/2026 13:52:34	21/01/2026 17:25:40	Interna-Não	programada-Meio	ambiente-Vento	15000	21216	29.817	058	25829	DISC_MAN_LS	Religadora Automatica	
1992	383	1	2026	13028 VPA4	VPA	BA0338664	1	320/01/2026 13:52:34	21/01/2026 16:05:00	Interna-Não	programada-Meio	ambiente-Vento	15000	21216	29.817	058	25829	DISC_MAN_LS	Religadora Automatica	
1993	383	1	2026	13028 VPA4	VPA	BA0338664	1	320/01/2026 13:52:34	21/01/2026 07:15:00	Interna-Não	programada-Meio	ambiente-Vento	15000	21216	29.817	058	25829	DISC_MAN_LS	Religadora Automatica	
1994	383	1	2026	17184 CAM01	CAM	BA0338666	1	320/01/2026 13:54:00	20/01/2026 15:55:42	Interna-Não	programada-Meio	ambiente-Arvore ou Vegetacao	15000	1	24439	203	Religador	Religadora Automatica		
1995	383	1	2026	17184 CAM01	CAM	BA0338666	1	320/01/2026 13:54:00	20/01/2026 15:55:42	Interna-Não	programada-Meio	ambiente-Arvore ou Vegetacao	15000	137	24439	27807	DISC_MAN_LS	Religadora Automatica		
1996	383	1	2026	17184 CAM01	CAM	BA0338666	1	320/01/2026 13:54:00	20/01/2026 17:43:47	Interna-Não	programada-Meio	ambiente-Arvore ou Vegetacao	15000	164	24439	62716	DISC_MAN_LS	Religadora Automatica		
1997	383	1	2026	17184 CAM01	CAM	BA0338666	1	320/01/2026 13:54:00	20/01/2026 20:37:33	Interna-Não	programada-Meio	ambiente-Arvore ou Vegetacao	15000	13	24439	1444	Religador	Religadora Automatica		
1998	383	1	2026	13080 FC03	FC	002768607	1	320/01/2026 13:54:25	21/01/2026 17:50:07	Interna-Não	programada-Meio	ambiente-Vento	220	1	56084	383	Trafo BT			
1999	383	1	2026	13060 MUR02	MUR	002768605	1	320/01/2026 13:54:57	20/01/2026 19:41:56	Interna-Não	programada-Meio	ambiente-Vento	220	5	36025	2832	Trafo BT			
2000	383	1	2026	17189 ZSL06	ZSL	002768617	1	320/01/2026 13:55:00	21/01/2026 14:05:00	Interna-Não	programada-Meio	ambiente-Vento	220	1	31296	133				
2001	383	1	2026	13056 CAR03	CAR	002768603	1	320/01/2026 13:55:17	20/01/2026 22:22:00	Interna-Não	programada-Meio	ambiente-Arvore ou Vegetacao	220	5	58325	4233	Trafo BT			
2002	383	1	2026	13057 PFD4	PFD	002768607	1	320/01/2026 13:55:36	21/01/2026 15:30:00	Interna-Não	programada-Meio	ambiente-Arvore ou Vegetacao	220	1	39903	2537	Trafo BT			
2003	383	1	2026	13057 PFD4	PFD	002768605	1	320/01/2026 13:56:59	21/01/2026 11:21:25	Interna-Não	programada-Meio	ambiente-Vento	220	2	448	Trafo BT				
2004	383	1	2026	13035 EAR02	EAR	002768611	1	320/01/2026 13:59:24	21/01/2026 02:24:44	Interna-Não	programada-Meio	ambiente-Vento	220	1	39136	1242	Trafo BT			
2005	383	1	2026	13049 ITA04	ITA	BA0338670	1	320/01/2026 14:00:00	20/01/2026 15:10:00	Interna-Não	programada-Meio	ambiente-Arvore ou Vegetacao	15000	23	40472	2683	Ch. Fusivel	Base Fusivel		
2006	383	1	2026	13050 MUR01	MUR	002768615	1	320/01/2026 14:00:00	21/01/2026 15:00:00	Interna-Não	programada-Meio	ambiente-Arvore ou Vegetacao	15000	9	30225	500				
2007	383	1	2026	13075 R004	R0C	002768633	1	320/01/2026 14:00:00	20/01/2026 15:50:00	Interna-Não	programada-Meio	ambiente-Vento	220	36	21487	93300	Trafo BT			
2008	383	1	2026	17189 ZSL06	ZSL	002768613	1	320/01/2026 14:01:30	20/01/2026 23:26:00	Interna-Não	programada-Meio	ambiente-Vento	220	5	31299	4706	Trafo BT			
2009	383	1	2026	13015 AL007	ALC	002768639	1	320/01/2026 14:01:36	20/01/2026 21:30:54	Interna-Não	programada-Meio	ambiente-Vento	220	1	58959	749	Trafo BT			
2010	383	1	2026	13059 PFD6	PFD	002768479	1	320/01/2026 14:02:24	21/01/2026 09:24:01	Interna-Não	programada-Meio	ambiente-Vento	220	1	2874	1836	Trafo BT			
2011	383	1	2026	13088 TAM10	TAM	002768651	1	320/01/2026 14:02:54	20/01/2026 18:10:00	Interna-Não	programada-Meio	ambiente-Arvore ou Vegetacao	15000	4	47624	1647	Ch. Fusivel	Base Fusivel		
2012	383	1	2026	13068 PRM6	PRM	002768613	1	320/01/2026 14:03:23	20/01/2026 18:20:00	Interna-Não	programada-Meio	ambiente-Arvore ou Vegetacao	15000	437	45415	18692	Ch. Fusivel	Base Fusivel		
2013	383	1	2026	13032 CMB03	CMB	002768633	1	320/01/2026 14:03:40	20/01/2026 21:02:22	Interna-Não	programada-Meio	ambiente-Vento	15000	53	11924	36837	Ch. Fusivel	Base Fusivel		
2014	383	1	2026	13032 CMB03	CMB	002768633	1	320/01/2026 14:03:40	21/01/2026 03:27:00	Interna-Não	programada-Meio	ambiente-Vento	15000	41	11924	54834	Ch. Fusivel	Base Fusivel		
2015	383	1	2026	13032 CMB03	CMB	002768633	1	320/01/2026 14:03:40	21/01/2026 09:30:00	Interna-Não	programada-Meio	ambiente-Vento	15000	1	11924	1344	Ch. Fusivel	Base Fusivel		
2016	383	1	2026	13032 FC031	FC	002768615	1	320/01/2026 14:03:58	21/01/2026 14:34:38	Interna-Não	programada-Meio	ambiente-Vento	220	1	24460	2451	Trafo BT			
2017	383	1	2026	13084 BGG02	BGG	002768671	1	320/01/2026 14:04:10	20/01/2026 19:37:23	Interna-Não	programada-Meio	ambiente-Vento	220	1	20780	555	Trafo BT			
2018	383	1	2026	13016 ANQ09	ANQ	BA0338644	1	320/01/2026 14:04:23	20/01/2026 14:08:00	Interna-Não	programada-Meio	ambiente-Vento	220	2410	43055	14527	DISC_MAN_LS	Religadora Automatica		
2019	383	1	2026	13011 F001	F0C	BA0338644	1	320/01/2026 14:04:23	20/01/2026 14:08:00	Interna-Não	programada-Meio	ambiente-Vento	15000	113	12837	1887	DISC_MAN_LS	Religadora Automatica		
2020	383	1	2026	13014 DC02	DC	002768627	1	320/01/2026 14:09:29	20/01/2026 20:35:59	Interna-Não	programada-Meio	ambiente-Vento	220	1	9051	644	Trafo BT			
2021	383	1	2026	13082 SLR10	SLR	002768219	1	320/01/2026 14:09:40	20/01/2026 15:24:53	Interna-Não	programada-Meio	ambiente-Arvore ou Vegetacao	15000	1	29188	125	TRAMO_MJT	Junper		
2022	383	1	2026	13088 VPA03	VPA	002768625	1	320/01/2026 14:09:51	20/01/2026 16:30:00	Interna-Não	programada-Meio	ambiente-Descaida Atmosferica	220	8	28128	1869	Trafo BT			
2023	383	1	2026	13038 GOH03	GOH	BA0338669	1	320/01/2026 14:10:01	20/01/2026 16:00:11	Interna-Não	programada-Meio	ambiente-Vento	15000	483	24460	2453	Religador	Religadora Automatica		
2024	383	1	2026	13038 GOH03	GOH	BA0338669	1	320/01/2026 14:10:01	20/01/2026 16:00:35	Interna-Não	programada-Meio	ambiente-Vento	15000	603	24460	11119	Religador	Religadora Automatica		
2025	383	1	2026	13040 GLA01	GLA	002768623	1	320/01/2026 14:11:04	20/01/2026 22:16:00	Interna-Não	programada-Meio	ambiente-Arvore ou Vegetacao	15000	12	26883	9639	Ch. Fusivel	Base Fusivel		
2026	383	1	2026	13038 VPA03	VPA	BA0338669	1	320/01/2026 14:12:49	20/01/2026 16:00:11	Interna-Não	programada-Meio	ambiente-Vento	15000	248	23110	124	DISC_MAN_LS	Religadora Automatica		
2027	383	1	2026	13086 SPT07	SPT	BA0338624	1	320/01/2026 14:13:17	20/01/2026 21:23:56	Interna-Não	programada-Meio	ambiente-Arvore ou Vegetacao	15000	15	48018	10766	DISC_MAN_LS	Religadora Automatica		
2028	383	1	2026	13046 R001	R0C	002768633	1	320/01/2026 14:14:27	21/01/2026 01:53:09	Interna-Não	programada-Meio	ambiente-Vento	220	2	54376	2329	Trafo BT			
2029	383	1	2026	17186 MUR05	MUR	002768629	1	320/01/2026 14:14:27	21/01/2026 03:23:02	Interna-Não	programada-Meio	ambiente-Vento	220	34	40992	28112	Trafo BT			
2030	383	1	2026	13032 R002	R0C	002768637	1	320/01/2026 14:14:32	21/01/2026 12:12:00	Interna-Não	programada-Meio	ambiente-Arvore ou Vegetacao	15000	55	11487	1668	Ch. Fusivel	Base Fusivel		
2031	383	1	2026	13032 CMB01	CMB	002768641	1	320/01/2026 14:14:41	22/01/2026 08:49:44	Interna-Não	programada-Meio	ambiente-Arvore ou Vegetacao	220	2	11924	4258	Trafo BT			
2032	383	1	2026	13034 PAL04	PAL	002768633	1	320/01/2026 14:15:33	21/01/2026 00:00:00	Interna-Não	programada-Meio	ambiente-Arvore ou Vegetacao	15000	2	40480	1948	Ch. Fusivel	Base Fusivel		
2033	383	1	2026	13034 C010	C01	002768636	1	320/01/2026 14:18:54	21/01/2026 14:20:53	Interna-Não	programada-Meio	ambiente-Arvore ou Vegetacao	220	1	6848	2403	Trafo BT			
2034	383	1	2026	17188 ARS08	ARS	002768403	1	320/01/2026 14:19:33	21/01/2026 15:40:00	Interna-Não	programada-Meio	ambiente-Vento	220	1	34022	1165,68	Trafo BT			
2035	383	1	2026	13088 TAM01	TAM	002768407	1	320/01/2026 14:19:39	21/01/2026 07:00:06	Interna-Não	programada-Meio	ambiente-Vento	220	1	47624	1667	Trafo BT			
2036	383	1	2026	17189 ZSL02	ZSL	BA0338674	1	320/01/2026 14:20:00	20/01/2026 15:39:43	Interna-Não	programada-Meio	ambiente-Arvore ou Vegetacao	15000	22	31299	2923	Ch. Fusivel	Base Fusivel		
2037	383	1	2026	13094 C0M01	C0M	002768673	1	320/01/2026 14:20:17	20/01/2026 16:38:00	Interna-Não	programada-Meio	ambiente-Vento	220	32	21962	7345	Ch. Fusivel	Base Fusivel		
2038	383	1	2026	002768435		002768435	1	320/01/2026 14:21:24	21/01/2026 18:14:35	Interna-Não	programada-Meio	ambiente-Vento	220	5	21467	13943	Trafo BT			
2039	383	1	2026	13037 MAM01	MAM	002768687	1	320/01/2026 14:23:11	20/01/2026 11:28:07	Interna-Não	programada-Meio	ambiente-Vento	220	3	39903	2324	Trafo BT			
2040	383	1	2026	13088 TAM06	TAM	BA0338698	1	320/01/2026 14:24:00	20/01/2026 16:11:53	Interna-Não	programada-Meio	ambiente-Vento	15000	23	47624	4836	Ch. Fusivel	Base Fusivel		
2041	383	1	2026	13016 ANQ09	ANQ	BA0338684	1	320/01/2026 14:24:30	20/01/2026 16:56:15	Interna-Não	programada-Meio	ambiente-Arvore ou Vegetacao	15000	58	43055	14669	DISC_MAN_LS	Religadora Automatica		
2042	383	1	2026	16395 BR04	BR	002768617	1	320/01/2026 14:24:43	20/01/2026 16:43:00	Interna-Não	programada-Meio	ambiente-Vento	15000	1	22601	2,30	Chave Faca	Chave Unipolar		
2043	383	1	2026	13060 MUR05	MUR	002768648	1	320/01/2026 14:24:45	20/01/2026 16:20:00	Interna-Não	programada-Meio	ambiente-Descaida Atmosferica	15000	1	26025	24010	Ch. Fusivel	Base Fusivel		
2044	383	1	2026	13075 R001	R0C	002768491	1	320/01/2026 14:25:16	20/01/2026 16:23:22	Interna-Não	programada-Meio	ambiente-Vento	220	2	21467	334	Trafo BT			
2045	383	1	2026	13090 TER05	TER	002768695	1	320/01/2026 14:25:39	20/01/2026 16:40:00	Interna-Não	programada-Meio	ambiente-Arvore ou Vegetacao	15000	6	41797	1344	Ch. Fusivel	Base Fusivel		
2046	383	1	2026	16395 BR04	BR	002768695	1	320/01/2026 14:25:39	20/01/2026 16:40:00	Interna-Não	programada-Meio	ambiente-Arvore ou Vegetacao	15000	5	41797	1126	Ch. Fusivel	Base Fusivel		
2047	383	1	2026	16393 B003	B0D	002768499	1	320/01/2026 14:25:43	20/01/2026 19:27:26	Interna-Não	programada-Meio	ambiente-Descaida Atmosferica	220	9	23048	4526	Trafo BT			
2048	383	1	2026	13092 URJ02	URJ	002768605	1	320/01/2026 14:26:01	21/01/2026 10:48:05	Interna-Não	programada-Meio									



Item	Zigurat	Ativ	Mês	Competência	Ano	Competência	Código Conjunto	Alimentador	Subestação	Nome Equip	Interrupção	Cód Tipo Interrupção	Cód Motivo Esparg	Data Hora Início Interrupção	Data Hora Término Interrupção	Faz Geradora	Nível Tensão	Qtd Consumidoras Afetadas	Num Consumidoras Conjunto	CH	Diagnostico	Elemento Resp
2107	383	1	2026	13042 R02	RSE	0027687521	13042 R02	RSR	0027687521	13042 R02	1	30/01/2026 15:05:29	21/01/2026 04:55:00	20/01/2026 15:05:29	21/01/2026 04:55:00	Interna-Não programada-Meio ambiente-Arvore ou Vegetacao	15000	220	1	23954	589 Trafo BT	
2108	383	1	2026	13044 Q104	COF	0027687223	13044 Q104	COF	0027687223	13044 Q104	1	30/01/2026 15:05:29	21/01/2026 04:55:00	20/01/2026 15:05:29	21/01/2026 04:55:00	Interna-Não programada-Meio ambiente-Arvore ou Vegetacao	15000	32	388	44241 Ch. Fusivel	Base Fusivel	
2109	383	1	2026	13045 IN06	ING	BA03386724	13045 IN06	ING	BA03386724	13045 IN06	1	30/01/2026 15:07:46	20/01/2026 15:10:56	20/01/2026 15:07:46	20/01/2026 15:10:56	Interna-Não programada-Meio ambiente-Arvore ou Vegetacao	15000	1980	1	38317	10450 Religador	Religadora Automatica
2110	383	1	2026	13045 IN07	ING	BA03386724	13045 IN07	ING	BA03386724	13045 IN07	1	30/01/2026 15:07:46	20/01/2026 15:10:56	20/01/2026 15:07:46	20/01/2026 15:10:56	Interna-Não programada-Meio ambiente-Arvore ou Vegetacao	15000	299	1	38317	30513 Religador	Religadora Automatica
2111	383	1	2026	13045 IN07	ING	BA03386724	13045 IN07	ING	BA03386724	13045 IN07	1	30/01/2026 15:07:46	20/01/2026 15:10:56	20/01/2026 15:07:46	20/01/2026 15:10:56	Interna-Não programada-Meio ambiente-Arvore ou Vegetacao	15000	398	1	38317	41370 DIS_MAN_LS	Religadora Automatica
2112	383	1	2026	13045 IN07	ING	BA03386724	13045 IN07	ING	BA03386724	13045 IN07	1	30/01/2026 15:07:46	20/01/2026 15:10:56	20/01/2026 15:07:46	20/01/2026 15:10:56	Interna-Não programada-Meio ambiente-Arvore ou Vegetacao	15000	566	1	38317	6246 Religador	Religadora Automatica
2113	383	1	2026	13045 IN07	ING	BA03386724	13045 IN07	ING	BA03386724	13045 IN07	1	30/01/2026 15:07:46	20/01/2026 15:10:56	20/01/2026 15:07:46	20/01/2026 15:10:56	Interna-Não programada-Meio ambiente-Arvore ou Vegetacao	15000	586	1	38317	21617 DIS_MAN_LS	Religadora Automatica
2114	383	1	2026	13045 IN07	ING	BA03386724	13045 IN07	ING	BA03386724	13045 IN07	1	30/01/2026 15:07:46	20/01/2026 17:20:26	20/01/2026 15:07:46	20/01/2026 17:20:26	Interna-Não programada-Meio ambiente-Arvore ou Vegetacao	15000	619	1	38317	13648 TRAMO_MJT	Jumper
2115	383	1	2026	17187 VV02	VV	0027687317	17187 VV02	VV	0027687317	17187 VV02	1	30/01/2026 15:10:45	21/01/2026 20:27:27	21/01/2026 15:10:45	21/01/2026 20:27:27	Interna-Não programada-Meio ambiente-Arvore ou Vegetacao	220	1	33110	2928 Trafo BT		
2116	383	1	2026	13080 F004	FTC	0027687521	13080 F004	FTC	0027687521	13080 F004	1	30/01/2026 15:11:33	20/01/2026 15:44:36	20/01/2026 15:11:33	20/01/2026 15:44:36	Interna-Não programada-Meio ambiente-Arvore ou Vegetacao	15000	42	1	56084	2314	
2117	383	1	2026	13075 R003	RDC	BA03386736	13075 R003	RDC	BA03386736	13075 R003	1	30/01/2026 15:18:37	20/01/2026 20:26:36	20/01/2026 15:18:37	20/01/2026 20:26:36	Interna-Não programada-Meio ambiente-Arvore ou Vegetacao	15000	79	1	68823	466 Trafo BT	
2118	383	1	2026	13055 TAP03	TAP	BA03384422	13055 TAP03	TAP	BA03384422	13055 TAP03	1	30/01/2026 15:12:22	20/01/2026 15:33:27	20/01/2026 15:12:22	20/01/2026 15:33:27	Interna-Não programada-Meio ambiente-Arvore ou Vegetacao	15000	442	1	17619	15531 Religador	Religadora Automatica
2119	383	1	2026	13084 ACU112	ACU	0027687363	13084 ACU112	ACU	0027687363	13084 ACU112	1	30/01/2026 15:12:29	20/01/2026 18:36:23	20/01/2026 15:12:29	20/01/2026 18:36:23	Interna-Não programada-Meio ambiente-Arvore ou Vegetacao	15000	1	1	20780	140 Trafo BT	
2120	383	1	2026	13070 F009	F00	0027687407	13070 F009	F00	0027687407	13070 F009	1	30/01/2026 15:13:59	21/01/2026 15:36:39	21/01/2026 15:13:59	21/01/2026 15:36:39	Interna-Não programada-Meio ambiente-Arvore ou Vegetacao	220	1	1	44471	2138 Trafo BT	
2121	383	1	2026	13056 AN009	ANG	0027687413	13056 AN009	ANG	0027687413	13056 AN009	1	30/01/2026 15:14:12	20/01/2026 19:09:00	20/01/2026 15:14:12	20/01/2026 19:09:00	Interna-Não programada-Meio ambiente-Arvore ou Vegetacao	15000	3	1	43955	1174 TRAMO_MJT	Jumper
2122	383	1	2026	13041 G012	G0D	0027687445	13041 G012	G0D	0027687445	13041 G012	1	30/01/2026 15:15:40	21/01/2026 09:58:02	21/01/2026 15:15:40	21/01/2026 09:58:02	Interna-Não programada-Meio ambiente-Arvore ou Vegetacao	220	1	1	52439	1871 Trafo BT	
2123	383	1	2026	17209 MP001	MPA	0027687449	17209 MP001	MPA	0027687449	17209 MP001	1	30/01/2026 15:15:43	21/01/2026 08:51:59	21/01/2026 15:15:43	21/01/2026 08:51:59	Interna-Não programada-Meio ambiente-Arvore ou Vegetacao	220	1	1	27624	2921 Trafo BT	
2124	383	1	2026	13094 VV01	VNS	BA03386732	13094 VV01	VNS	BA03386732	13094 VV01	1	30/01/2026 15:17:30	20/01/2026 15:26:13	20/01/2026 15:17:30	20/01/2026 15:26:13	Interna-Não programada-Meio ambiente-Arvore ou Vegetacao	15000	10	1	29542	349 DIS_MAN_LS	Religadora Automatica
2125	383	1	2026	13094 VV04	VNS	BA03386732	13094 VV04	VNS	BA03386732	13094 VV04	1	30/01/2026 15:17:30	20/01/2026 15:24:03	20/01/2026 15:17:30	20/01/2026 15:24:03	Interna-Não programada-Meio ambiente-Arvore ou Vegetacao	15000	20	1	29522	218 Religador	Religadora Automatica
2126	383	1	2026	13094 VV04	VNS	BA03386732	13094 VV04	VNS	BA03386732	13094 VV04	1	30/01/2026 15:17:30	20/01/2026 15:26:13	20/01/2026 15:17:30	20/01/2026 15:26:13	Interna-Não programada-Meio ambiente-Arvore ou Vegetacao	15000	13	1	29522	189 DIS_MAN_LS	Religadora Automatica
2127	383	1	2026	13075 R003	RDC	BA03386736	13075 R003	RDC	BA03386736	13075 R003	1	30/01/2026 15:18:37	20/01/2026 20:26:36	20/01/2026 15:18:37	20/01/2026 20:26:36	Interna-Não programada-Meio ambiente-Arvore ou Vegetacao	15000	79	1	21467	40288 DIS_MAN_LS	Religadora Automatica
2128	383	1	2026	13075 R003	RDC	BA03386736	13075 R003	RDC	BA03386736	13075 R003	1	30/01/2026 15:18:37	20/01/2026 20:26:36	20/01/2026 15:18:37	20/01/2026 20:26:36	Interna-Não programada-Meio ambiente-Arvore ou Vegetacao	15000	413	1	21467	211077 Chave Fusivel	Chave Unipolar
2129	383	1	2026	13080 F004	FTC	0027687521	13080 F004	FTC	0027687521	13080 F004	1	30/01/2026 15:19:20	20/01/2026 19:58:00	20/01/2026 15:19:20	20/01/2026 19:58:00	Interna-Não programada-Meio ambiente-Arvore ou Vegetacao	15000	52	1	56084	24151 Ch. Fusivel	Base Fusivel
2130	383	1	2026	13053 VP010	VP	0027687379	13053 VP010	VP	0027687379	13053 VP010	1	30/01/2026 15:21:17	20/01/2026 17:40:00	20/01/2026 15:21:17	20/01/2026 17:40:00	Interna-Não programada-Meio ambiente-Desarga Atmosferica	15000	57	1	50375	12178 Ch. Fusivel	Base Fusivel
2131	383	1	2026	13040 GJ03	GJA	0027686915	13040 GJ03	GJA	0027686915	13040 GJ03	1	30/01/2026 15:21:43	20/01/2026 22:25:40	20/01/2026 15:21:43	20/01/2026 22:25:40	Interna-Não programada-Meio ambiente-Arvore ou Vegetacao	15000	1	1	26883	707 Trafo BT	
2132	383	1	2026	16395 ARJ02	ARL	0027687607	16395 ARJ02	ARL	0027687607	16395 ARJ02	1	30/01/2026 15:21:57	20/01/2026 16:45:00	20/01/2026 15:21:57	20/01/2026 16:45:00	Interna-Não programada-Meio ambiente-Arvore ou Vegetacao	220	89	1	22901	225919 Ch. Fusivel	Base Fusivel
2133	383	1	2026	13049 AR09	ARS	0027686909	13049 AR09	ARS	0027686909	13049 AR09	1	30/01/2026 15:22:09	20/01/2026 16:40:00	20/01/2026 15:22:09	20/01/2026 16:40:00	Interna-Não programada-Meio ambiente-Arvore ou Vegetacao	15000	1	1	35451	6637 Ch. Fusivel	Base Fusivel
2134	383	1	2026	17185 SP003	SPA	0027687617	17185 SP003	SPA	0027687617	17185 SP003	1	30/01/2026 15:22:38	21/01/2026 02:53:00	21/01/2026 15:22:38	21/01/2026 02:53:00	Interna-Não programada-Meio ambiente-Arvore ou Vegetacao	220	43	1	38198	40476 Trafo BT	
2135	383	1	2026	13071 P001	POC	0027687319	13071 P001	POC	0027687319	13071 P001	1	30/01/2026 15:24:41	21/01/2026 15:30:34	21/01/2026 15:24:41	21/01/2026 15:30:34	Interna-Não programada-Meio ambiente-Arvore ou Vegetacao	15000	1	1	68822	2410 Trafo BT	
2136	383	1	2026	13087 SJ01	SJA	0027687495	13087 SJ01	SJA	0027687495	13087 SJ01	1	30/01/2026 15:25:00	20/01/2026 16:30:00	20/01/2026 15:25:00	20/01/2026 16:30:00	Interna-Não programada-Meio ambiente-Arvore ou Vegetacao	15000	1	1	17048	1208	
2137	383	1	2026	13042 K404	KA	0027687717	13042 K404	KA	0027687717	13042 K404	1	30/01/2026 15:26:48	20/01/2026 16:12:04	20/01/2026 15:26:48	20/01/2026 16:12:04	Interna-Não programada-Meio ambiente-Arvore ou Vegetacao	15000	1	1	40672	380532 Ch. Fusivel	Base Fusivel
2138	383	1	2026	13042 K404	KA	0027687717	13042 K404	KA	0027687717	13042 K404	1	30/01/2026 15:26:48	20/01/2026 19:10:27	20/01/2026 15:26:48	20/01/2026 19:10:27	Interna-Não programada-Meio ambiente-Arvore ou Vegetacao	15000	48	1	40672	17892 DIS_MAN_LS	Religadora Automatica
2139	383	1	2026	13078 SCJ02	SCJ	BA03386802	13078 SCJ02	SCJ	BA03386802	13078 SCJ02	1	30/01/2026 15:27:36	20/01/2026 16:03:49	20/01/2026 15:27:36	20/01/2026 16:03:49	Interna-Não programada-Meio ambiente-Arvore ou Vegetacao	15000	408	1	11328	24627 Chave Fusivel	Chave Unipolar
2140	383	1	2026	13049 VV01	VNS	0027687731	13049 VV01	VNS	0027687731	13049 VV01	1	30/01/2026 15:27:36	20/01/2026 17:17:52	20/01/2026 15:27:36	20/01/2026 17:17:52	Interna-Não programada-Meio ambiente-Arvore ou Vegetacao	15000	406	1	29522	1514 Religador	Religadora Automatica
2141	383	1	2026	17188 AR06	ARS	0027687731	17188 AR06	ARS	0027687731	17188 AR06	1	30/01/2026 15:27:40	21/01/2026 11:23:00	21/01/2026 15:27:40	21/01/2026 11:23:00	Interna-Não programada-Meio ambiente-Arvore ou Vegetacao	15000	27	1	34022	53790 Ch. Fusivel	Base Fusivel
2142	383	1	2026	17188 AR06	ARS	0027687731	17188 AR06	ARS	0027687731	17188 AR06	1	30/01/2026 15:27:40	21/01/2026 15:55:00	21/01/2026 15:27:40	21/01/2026 15:55:00	Interna-Não programada-Meio ambiente-Arvore ou Vegetacao	15000	30	1	34022	34456 Ch. Fusivel	Base Fusivel
2143	383	1	2026	13039 AR06	ARS	BA03386802	13039 AR06	ARS	BA03386802	13039 AR06	1	30/01/2026 15:28:15	20/01/2026 16:26:13	20/01/2026 15:28:15	20/01/2026 16:26:13	Interna-Não programada-Meio ambiente-Arvore ou Vegetacao	15000	1	1	28293	1658 Religador	Religadora Automatica
2144	383	1	2026	13078 SCJ02	SCJ	0027687771	13078 SCJ02	SCJ	0027687771	13078 SCJ02	1	30/01/2026 15:29:13	20/01/2026 23:40:00	20/01/2026 15:29:13	20/01/2026 23:40:00	Interna-Não programada-Meio ambiente-Arvore ou Vegetacao	15000	22	1	11328	17959 Ch. Fusivel	Base Fusivel
2145	383	1	2026	13033 B002	BDJ	0027687781	13033 B002	BDJ	0027687781	13033 B002	1	30/01/2026 15:29:57	20/01/2026 17:13:00	20/01/2026 15:29:57	20/01/2026 17:13:00	Interna-Não programada-Meio ambiente-Arvore ou Vegetacao	15000	4	1	18602	687 Ch. Fusivel	Base Fusivel
2146	383	1	2026	17185 SP003	SPA	0027687791	17185 SP003	SPA	0027687791	17185 SP003	1	30/01/2026 15:30:31	20/01/2026 16:40:21	20/01/2026 15:30:31	20/01/2026 16:40:21	Interna-Não programada-Meio ambiente-Arvore ou Vegetacao	220	1	1	38198	116 Trafo BT	
2147	383	1	2026	13087 SJ01	SJA	0027687921	13087 SJ01	SJA	0027687921	13087 SJ01	1	30/01/2026 15:31:36	20/01/2026 16:55:00	20/01/20								



Item	Asseta	Mês	Competência	Ano	Competência	Código Cnpj	Estabelecimento	Descrição	Interrupção	Cód Tipo Interrupção	Cód Motivo Espargo	Data Hora Início Interrupção	Data Hora Término Interrupção	Fato Gerador	Nível Tensão	Qtd Consumidoras Afetadas	Num Consumidores Conjunto	Ch	Dispositivo	Elemento Resp	
2220	383	1	2026	13075	RDC2	RDC	0027688755			1		30/01/2026 16:17:43	20/01/2026 22:43:00	Interna-Não programada-Meio ambiente-Vento	15000	230	1	52694	13075		
2225	383	1	2026	13044	BS02	BS	0027688777			1		30/01/2026 16:18:53	20/01/2026 18:30:29	Interna-Não programada-Meio ambiente-Vento	15000	19	3	25467	12201	Ch. Fusível	Base Fusível
2227	383	1	2026	13053	FR01	FR	0027688775			1		30/01/2026 16:18:53	20/01/2026 07:17:00	Interna-Não programada-Meio ambiente-Vento	15000	1	1	22315	2487	Trafo BT	
2228	383	1	2026	13068	PN08	PN	0027688813			1		30/01/2026 16:20:08	21/01/2026 03:18:25	Interna-Não programada-Meio ambiente-Vento	15000	4	1	45415	4389	Trafo BT	
2229	383	1	2026	16393	BD03	BD	0027688835			1		30/01/2026 16:21:29	20/01/2026 17:56:00	Interna-Não programada-Meio ambiente-Descarga Atmosferica	15000	28	28	23048	4411	Ch. Fusível	Base Fusível
2230	383	1	2026	16395	AD05	AD	0027688845			1		30/01/2026 16:22:02	21/01/2026 13:33:00	Interna-Não programada-Meio ambiente-Vento	15000	5	1	22901	30531	Trafo BT	
2231	383	1	2026	13064	FR01	FR	0027688883			1		30/01/2026 16:24:31	20/01/2026 03:37:00	Interna-Não programada-Meio ambiente-Vento	15000	4	1	48620	7480	Ch. Fusível	Base Fusível
2232	383	1	2026	13080	FC03	FC	BA03384656			1		30/01/2026 16:25:05	21/01/2026 17:58:57	Interna-Não programada-Meio ambiente-Vento	15000	47	5	56084	7353	Ch. Fusível	Base Fusível
2233	383	1	2026	13080	FC03	FC	BA03384656			1		30/01/2026 16:25:05	21/01/2026 02:30:35	Interna-Não programada-Meio ambiente-Vento	15000	46	5	56084	44275	Ch. Fusível	Base Fusível
2234	383	1	2026	13071	FC03B	FC	BA03384660			1		30/01/2026 16:25:05	21/01/2026 18:11:27	Interna-Não programada-Meio ambiente-Vento	15000	2	2	46084	1515	Ch. Fusível	Base Fusível
2235	383	1	2026	13038	GO02	GO	0027688939			1		30/01/2026 16:28:26	20/01/2026 23:31:51	Interna-Não programada-Meio ambiente-Vento	15000	34	24	24460	23934	Trafo BT	
2236	383	1	2026	13092	UR01	UR	0027688967			1		30/01/2026 16:30:24	21/01/2026 09:36:25	Interna-Não programada-Meio ambiente-Descarga Atmosferica	15000	6	1	10146	27160	Trafo BT	
2237	383	1	2026	13075	RC02	RC	0027688977			1		30/01/2026 16:32:00	20/01/2026 05:51:08	Interna-Não programada-Meio ambiente-Descarga Atmosferica	15000	3	1	20489	38119	Trafo BT	
2238	383	1	2026	13080	FC01	FC	BA03384610			1		30/01/2026 16:32:15	20/01/2026 17:07:40	Interna-Não programada-Meio ambiente-Avance ou Vegetacao	15000	2149	1	56084	126851	DIS_MAN_LS	Religadora Automatica
2239	383	1	2026	13084	EV02	EV	0027688947			1		30/01/2026 16:34:17	20/01/2026 20:59:00	Interna-Não programada-Meio ambiente-Vento	15000	2	1	20780	882	Trafo BT	
2240	383	1	2026	13071	FC021	FC	0027688963			1		30/01/2026 16:35:24	21/01/2026 08:45:04	Interna-Não programada-Meio ambiente-Vento	15000	1	1	68852	1616	Trafo BT	
2241	383	1	2026	13084	FA01	FA	0027688991			1		30/01/2026 16:35:48	20/01/2026 16:20:40	Interna-Não programada-Meio ambiente-Vento	15000	21	1	20780	9920	Ch. Fusível	Base Fusível
2242	383	1	2026	13088	VP04	VA	0027689147			1		30/01/2026 16:35:55	20/01/2026 19:11:39	Interna-Não programada-Meio ambiente-Avance ou Vegetacao	15000	1	1	28128	2076	Ch. Fusível	Base Fusível
2243	383	1	2026	13088	VP04	VA	0027689147			1		30/01/2026 16:35:55	20/01/2026 19:57:46	Interna-Não programada-Meio ambiente-Avance ou Vegetacao	15000	1	1	28128	396	FLSIBLE_LS	Base Fusível
2244	383	1	2026	13071	FC03B	FC	BA03384660			1		30/01/2026 16:36:30	20/01/2026 16:42:22	Interna-Não programada-Meio ambiente-Vento	15000	1876	1	68852	14132	Chave Faca	Chave Unipolar
2245	383	1	2026	17184	SAF02	SAF	BA03386858			1		30/01/2026 16:39:25	20/01/2026 18:28:53	Interna-Não programada-Meio ambiente-Avance ou Vegetacao	15000	697	24	24439	127164	Religador	Religadora Automatica
2246	383	1	2026	13088	VP04	VA	0027689101			1		30/01/2026 16:41:46	20/01/2026 17:25:00	Interna-Não programada-Meio ambiente-Descarga Atmosferica	15000	1	1	28128	437		
2247	383	1	2026	13047	FR03	FR	0027688989			1		30/01/2026 16:42:00	20/01/2026 17:36:00	Interna-Não programada-Meio ambiente-Avance ou Vegetacao	15000	1	1	23268	673		
2248	383	1	2026	13088	VP04	VA	0027689115			1		30/01/2026 16:42:29	20/01/2026 22:10:59	Interna-Não programada-Meio ambiente-Descarga Atmosferica	15000	3	1	28128	1643	Ch. Fusível	Base Fusível
2249	383	1	2026	13016	AN09	AN	0027689029			1		30/01/2026 16:42:47	20/01/2026 18:50:59	Interna-Não programada-Meio ambiente-Avance ou Vegetacao	15000	34	4	49358	6131	Ch. Fusível	Base Fusível
2250	383	1	2026	13071	FC021	FC	0027689045			1		30/01/2026 16:43:37	20/01/2026 10:38:00	Interna-Não programada-Meio ambiente-Vento	15000	15	1	31110	20610	Trafo BT	
2251	383	1	2026	13084	BS07	BS	0027671883			1		30/01/2026 16:44:00	20/01/2026 18:19:00	Interna-Não programada-Meio ambiente-Vento	15000	20	1	35545	4117		
2252	383	1	2026	13084	FA02	FA	0027689263			1		30/01/2026 16:44:24	21/01/2026 13:34:31	Interna-Não programada-Meio ambiente-Vento	15000	7	7	20780	14585	Trafo BT	
2253	383	1	2026	16390	JAC01	JAC	0027689339			1		30/01/2026 16:49:48	21/01/2026 13:51:10	Interna-Não programada-Meio ambiente-Vento	15000	2	2	2006	4205	Trafo BT	
2254	383	1	2026	13187	JAC05	JAC	0027689339			1		30/01/2026 16:50:46	20/01/2026 18:40:00	Interna-Não programada-Meio ambiente-Vento	15000	1	1	2778	142	Trafo BT	
2255	383	1	2026	17187	VN02	VN	0027689421			1		30/01/2026 16:52:14	21/01/2026 17:20:02	Interna-Não programada-Meio ambiente-Vento	15000	2	1	33110	4893	Trafo BT	
2256	383	1	2026	16389	NS03	NS	0027689425			1		30/01/2026 16:52:22	20/01/2026 20:40:17	Interna-Não programada-Meio ambiente-Vento	15000	2	1	30441	760	Trafo BT	
2257	383	1	2026	13038	GO02	GO	BA03386590			1		30/01/2026 16:55:03	20/01/2026 18:11:41	Interna-Não programada-Meio ambiente-Avance ou Vegetacao	15000	49	1	18600	1658	Religador	Religadora Automatica
2258	383	1	2026	13033	BO02	BO	BA03386590			1		30/01/2026 16:55:03	20/01/2026 18:37:45	Interna-Não programada-Meio ambiente-Avance ou Vegetacao	15000	260	1	18600	44503	Religador	Religadora Automatica
2259	383	1	2026	13033	BO02	BO	BA03386590			1		30/01/2026 16:55:03	20/01/2026 19:16:58	Interna-Não programada-Meio ambiente-Avance ou Vegetacao	15000	236	1	18600	55821	Religador	Religadora Automatica
2260	383	1	2026	13033	BO02	BO	BA03386590			1		30/01/2026 16:55:03	20/01/2026 21:31:46	Interna-Não programada-Meio ambiente-Avance ou Vegetacao	15000	136	1	18600	59418	Religador	Religadora Automatica
2261	383	1	2026	13094	CRM02	CRM	0027689473			1		30/01/2026 16:55:38	20/01/2026 21:18:00	Interna-Não programada-Meio ambiente-Avance ou Vegetacao	15000	3	1	29352	1312	Ch. Fusível	Base Fusível
2262	383	1	2026	13088	PN06	PN	0027689505			1		30/01/2026 16:56:55	21/01/2026 21:33:52	Interna-Não programada-Meio ambiente-Vento	15000	2	1	45415	5723	Trafo BT	
2263	383	1	2026	13084	DC14	DC	0027689517			1		30/01/2026 16:58:15	21/01/2026 08:21:53	Interna-Não programada-Meio ambiente-Vento	15000	1	1	15373	1537	Trafo BT	
2264	383	1	2026	10217	BL02B	BL	0027689589			1		30/01/2026 17:00:00	20/01/2026 19:00:00	Interna-Não programada-Meio ambiente-Vento	15000	107	1	3079	7020	Ch. Fusível	Base Fusível
2265	383	1	2026	13028	CAFO3	CAF	0027689613			1		30/01/2026 17:01:41	21/01/2026 16:20:38	Interna-Não programada-Meio ambiente-Vento	15000	22	1	54265	51295	Trafo BT	
2266	383	1	2026	13082	SL04	SL	0027689219			1		30/01/2026 17:04:16	20/01/2026 20:50:48	Interna-Não programada-Meio ambiente-Avance ou Vegetacao	15000	81	29	29188	30582	Chave Faca	Chave Unipolar
2267	383	1	2026	13022	BAV01	BAV	0027689707			1		30/01/2026 17:06:25	20/01/2026 09:45:00	Interna-Não programada-Meio ambiente-Vento	15000	1	1	56553	194	Trafo BT	
2268	383	1	2026	13088	TAM05	TAM	0027689727			1		30/01/2026 17:07:04	21/01/2026 18:12:00	Interna-Não programada-Meio ambiente-Vento	15000	38	4	47624	95312	Trafo BT	
2269	383	1	2026	13042	KA05	KA	0027689731			1		30/01/2026 17:07:16	21/01/2026 18:35:00	Interna-Não programada-Meio ambiente-Vento	15000	22	1	46267	56017	Ch. Fusível	Base Fusível
2270	383	1	2026	13088	VP04	VA	0027689759			1		30/01/2026 17:08:18	21/01/2026 05:53:15	Interna-Não programada-Meio ambiente-Vento	15000	1	1	28128	1275	Trafo BT	
2271	383	1	2026	13084	ACU11A	ACU	0027689765			1		30/01/2026 17:08:30	20/01/2026 21:17:32	Interna-Não programada-Meio ambiente-Vento	15000	1	1	20780	415	Trafo BT	
2272	383	1	2026	13091	TR03	TR	0027689793			1		30/01/2026 17:09:38	21/01/2026 03:34:00	Interna-Não programada-Meio ambiente-Vento	15000	41	1	58162	42665	FLSIBLE_LS	Base Fusível
2273	383	1	2026	13091	TR03	TR	0027689793			1		30/01/2026 17:09:38	20/01/2026 24:10:00	Interna-Não programada-Meio ambiente-Vento	15000	15	1	58162	35109	FLSIBLE_LS	Base Fusível
2274	383	1	2026	13053	FR01	FR	0027675785			1		30/01/2026 17:10:13	20/01/2026 19:35:47	Interna-Não programada-Meio ambiente-Vento	15000	64	21	22115	15527	Chave Faca	Chave Unipolar
2275	383	1	2026	16393	BD03	BD	0027688865			1		30/01/2026 17:11:22	21/01/2026 02:31:11	Interna-Não programada-Meio ambiente-Descarga Atmosferica	15000	30	1	23048	7145	Trafo BT	
2276	383	1	2026	13044	BS02	BS	BA03386608			1		30/01/2026 17:11:30	20/01/2026 19:30:22	Interna-Não programada-Meio ambiente-Vento	15000	41	1	35545	9341	Ch. Fusível	Base Fusível
2277	383	1	2026	13053	FR01	FR	0027688877			1		30/01/2026 17:13:15	20/01/2026 18:46:00	Interna-Não programada-Meio ambiente-Vento	15000	1	1	2315	1633	Trafo BT	
2278	383	1	2026	13055	TRM02	TRM	0027688881			1		30/01/2026 17:13:31	21/01/2026 12:25:00	Interna-Não programada-Meio ambiente-Avance ou Vegetacao	15000	3	1	17619	57574	Ch. Fusível	Base Fusível
2279	383	1	2026	13080	FC01	FC	0027688345			1		30/01/2026 17:14:00	20/01/2026 17:35:00	Interna-Não programada-Meio ambiente-Vento	15000	42	6	56084	1470		
2280	383	1	2026	13080	FC01	FC	0027688345			1		30/01/2026									



Item	Agente	Mês Competência	Ano Competência	Código Conjunto	Remunerador	Subestação	Numero Ordem Interrupção	Cód Tipo Interrupção	Cód Motivo Espargo	Data Hora Inicio Interrupção	Data Hora Término Interrupção	Fato Gerador	Nível Tensão	Qtd Consumidores Afetados	Num Consumidores Conjunto	CH	Dispositivo	Elemento Resp
2341	383	1	2026	17154 CAXM1	CAX	0027690621	34433626	1		30/01/2026 17:50:52	21/01/2026 10:51:00	Interna-Não programada-Meio ambiente-Avance ou Vegetação	15000	2	24435	513	Religador	Religadora Automática
2342	383	1	2026	17185 SPA05	SPA	0027690621	34433626	1		30/01/2026 17:50:52	21/01/2026 10:51:00	Interna-Não programada-Meio ambiente-Avance ou Vegetação	15000	3	38198	5101	Ch. Fusível	Base Fusível
2343	383	1	2026	16839 BRU01	BRU	0027690629	34433626	1		30/01/2026 17:52:40	20/01/2026 00:01:15	Interna-Não programada-Meio ambiente-Descarga Atmosférica	15000	13	23048	2786	Ch. Fusível	Base Fusível
2344	383	1	2026	16839 BRU01	BRU	0027690629	34433626	1		30/01/2026 17:52:40	20/01/2026 00:01:15	Interna-Não programada-Meio ambiente-Descarga Atmosférica	15000	9	23048	2405	Ch. Fusível	Base Fusível
2345	383	1	2026	13088 YAM12	TAM	0027690709	34433626	1		30/01/2026 17:56:26	20/01/2026 00:00:59	Interna-Não programada-Meio ambiente-Vento	220	1	47624	208	Trafa BT	
2346	383	1	2026	13064 PAL01	PAL	0027690835	34433626	1		30/01/2026 17:57:15	21/01/2026 04:45:09	Interna-Não programada-Meio ambiente-Avance ou Vegetação	220	25	40480	26936	Trafa BT	
2347	383	1	2026	13022 BAN07	BAN	0027690727	34433626	1		30/01/2026 17:57:28	21/01/2026 01:30:20	Interna-Não programada-Meio ambiente-Vento	220	41	56533	30623	Trafa BT	
2348	383	1	2026	13069 CAI01	CAI	0027690711	34433626	1		30/01/2026 17:58:00	21/01/2026 09:15:22	Interna-Não programada-Meio ambiente-Vento	220	5	28374	1405	Trafa BT	
2349	383	1	2026	17186 SER02	SER	0027690747	34433626	1		30/01/2026 17:58:35	21/01/2026 10:41:08	Interna-Não programada-Meio ambiente-Descarga Atmosférica	15000	87	40992	1453,70	Ch. Fusível	Base Fusível
2350	383	1	2026	13045 RW11	RW	BA03380946	34433626	1		30/01/2026 17:58:43	20/01/2026 18:03:04	Interna-Não programada-Meio ambiente-Vento	15000	299	38117	2168	DS, MAN, LS	Religadora Automática
2351	383	1	2026	13084 RCU14	RCU	0027690828	34433626	1		30/01/2026 17:58:43	20/01/2026 08:21:17	Interna-Não programada-Meio ambiente-Vento	15000	102	38117	2168	DS, MAN, LS	Religadora Automática
2352	383	1	2026	13082 SLR04	SLR	BA03380946	34433626	1		30/01/2026 17:58:43	20/01/2026 18:01:04	Interna-Não programada-Meio ambiente-Vento	15000	1109	20188	8011	DS, MAN, LS	Religadora Automática
2353	383	1	2026	13082 SLR05	SLR	BA03380946	34433626	1		30/01/2026 17:58:43	20/01/2026 18:03:04	Interna-Não programada-Meio ambiente-Vento	15000	1089	20188	7895	DS, MAN, LS	Religadora Automática
2354	383	1	2026	13058 MAM01	MAR	0027690795	34433626	1		30/01/2026 17:59:19	21/01/2026 17:37:58	Interna-Não programada-Meio ambiente-Vento	220	1	60931	2264	Trafa BT	
2355	383	1	2026	13056 CAR01	CAR	0027690777	34433626	1		30/01/2026 18:01:02	20/01/2026 00:35:54	Interna-Não programada-Meio ambiente-Avance ou Vegetação	15000	108	55325	27102	Ch. Fusível	Base Fusível
2356	383	1	2026	16839 BID03	BID	0027690781	34433626	1		30/01/2026 18:01:17	20/01/2026 23:30:00	Interna-Não programada-Meio ambiente-Descarga Atmosférica	220	1	23048	548	Trafa BT	
2357	383	1	2026	13075 RUC02	RUC	0027690787	34433626	1		30/01/2026 18:01:28	20/01/2026 21:30:00	Interna-Não programada-Meio ambiente-Vento	220	1	21487	1042	Trafa BT	
2358	383	1	2026	13076 RUC02	RUC	0027690803	34433626	1		30/01/2026 18:02:48	20/01/2026 21:12:00	Interna-Não programada-Meio ambiente-Avance ou Vegetação	15000	33	21487	17006	FUSÍVEL LS	Base Fusível
2359	383	1	2026	13087 SIA03	SIA	0027690805	34433626	1		30/01/2026 18:02:52	20/01/2026 21:40:00	Interna-Não programada-Meio ambiente-Descarga Atmosférica	15000	3	17048	3619	Ch. Fusível	Base Fusível
2360	383	1	2026	13080 FIC01	FIC	0027690813	34433626	1		30/01/2026 18:03:21	21/01/2026 00:15:13	Interna-Não programada-Meio ambiente-Avance ou Vegetação	15000	3	50684	1859	Ch. Fusível	Base Fusível
2361	383	1	2026	13084 RCU14	RCU	0027690828	34433626	1		30/01/2026 18:04:32	20/01/2026 00:35:55	Interna-Não programada-Meio ambiente-Vento	220	1	20780	452	Trafa BT	
2362	383	1	2026	13069 POT02	POT	0027690839	34433626	1		30/01/2026 18:05:01	21/01/2026 08:29:58	Interna-Não programada-Meio ambiente-Vento	15000	3	26374	4325	Trafa BT	
2363	383	1	2026	16839 ARJ01	ARJ	0027690849	34433626	1		30/01/2026 18:05:22	21/01/2026 01:35:00	Interna-Não programada-Meio ambiente-Avance ou Vegetação	15000	3	22901	2248	Ch. Fusível	Base Fusível
2364	383	1	2026	13016 ANG02	ANG	BA03380956	34433626	1		30/01/2026 18:05:30	20/01/2026 18:18:56	Interna-Não programada-Meio ambiente-Avance ou Vegetação	15000	220	43055	4526	Religador	Religadora Automática
2365	383	1	2026	16837 JAC03	JAC	0027690865	34433626	1		30/01/2026 18:06:00	21/01/2026 00:20:00	Interna-Não programada-Meio ambiente-Vento	15000	33	23778	2057,0	Trafa BT	Base Fusível
2366	383	1	2026	17187 VHO03	VV	0027690909	34433626	1		30/01/2026 18:09:05	22/01/2026 11:03:25	Interna-Não programada-Meio ambiente-Vento	220	3	33110	12272	Trafa BT	
2367	383	1	2026	16016 ANG09	ANG	0027690929	34433626	1		30/01/2026 18:12:00	20/01/2026 18:30:59	Interna-Não programada-Meio ambiente-Avance ou Vegetação	15000	37	48305	513	Religador	Religadora Automática
2368	383	1	2026	16933 BID03	BID	0027690979	34433626	1		30/01/2026 18:13:48	21/01/2026 07:09:04	Interna-Não programada-Meio ambiente-Descarga Atmosférica	220	1	23048	1252	Trafa BT	
2369	383	1	2026	13038 GOK03	GOK	0027690481	34433626	1		30/01/2026 18:14:10	21/01/2026 10:09:21	Interna-Não programada-Meio ambiente-Vento	220	1	24460	1592	Trafa BT	
2370	383	1	2026	13030 TRQ06	TRQ	0027691005	34433626	1		30/01/2026 18:15:29	21/01/2026 10:13:28	Interna-Não programada-Meio ambiente-Vento	220	11	41797	17543	Trafa BT	
2371	383	1	2026	13087 SIA02	SIA	BA03380942	34433626	1		30/01/2026 18:15:27	21/01/2026 18:27:48	Interna-Não programada-Meio ambiente-Vento	15000	2	7048	1640	DS, MAN, LS	Religadora Automática
2372	383	1	2026	13087 SIA02	SIA	BA03380942	34433626	1		30/01/2026 18:15:56	21/01/2026 13:56:01	Interna-Não programada-Meio ambiente-Vento	15000	37	17048	7272	DS, MAN, LS	Religadora Automática
2373	383	1	2026	13040 GUAD04	GUAD	0027691009	34433626	1		30/01/2026 18:15:59	21/01/2026 07:45:00	Interna-Não programada-Meio ambiente-Vento	15000	2	26883	2637	Ch. Fusível	Base Fusível
2374	383	1	2026	13031 GOK01	GOK	0027691011	34433626	1		30/01/2026 18:16:12	21/01/2026 05:39:55	Interna-Não programada-Meio ambiente-Vento	220	1	24460	140	Trafa BT	
2375	383	1	2026	13032 CMB01	CMB	0027691021	34433626	1		30/01/2026 18:16:23	21/01/2026 11:31:25	Interna-Não programada-Meio ambiente-Vento	220	4	11924	6900	Trafa BT	
2376	383	1	2026	13055 TAP02	TAP	0027691039	34433626	1		30/01/2026 18:1748	20/01/2026 23:59:00	Interna-Não programada-Meio ambiente-Descarga Atmosférica	220	26	17619	14785	Trafa BT	
2377	383	1	2026	13055 TAP02	TAP	0027691039	34433626	1		30/01/2026 18:18:05	21/01/2026 18:24:12	Interna-Não programada-Meio ambiente-Vento	15000	30	18246	36478	Trafa BT	Base Fusível
2378	383	1	2026	16839 ARJ01	ARJ	0027691043	34433626	1		30/01/2026 18:18:26	21/01/2026 01:44:53	Interna-Não programada-Meio ambiente-Avance ou Vegetação	15000	16	22901	11506	Trafa BT	
2379	383	1	2026	13078 SCL04	SCL	0027691059	34433626	1		30/01/2026 18:1943	20/01/2026 22:55:53	Interna-Não programada-Meio ambiente-Vento	220	2	13328	921	Trafa BT	
2380	383	1	2026	13026 CAF08	CAF	0027690813	34433626	1		30/01/2026 18:2000	20/01/2026 18:40:00	Interna-Não programada-Meio ambiente-Vento	220	22	54265	728	Religador	Religadora Automática
2381	383	1	2026	13026 CAF08	CAF	BA03380946	34433626	1		30/01/2026 18:22:25	20/01/2026 18:36:46	Interna-Não programada-Meio ambiente-Vento	15000	629	45457	4633	Religador	Religadora Automática
2382	383	1	2026	13052 FROS0	FRO	BA03380968	34433626	1		30/01/2026 18:22:25	20/01/2026 18:27:19	Interna-Não programada-Meio ambiente-Vento	15000	212	54457	1731	DS, MAN, LS	Religadora Automática
2383	383	1	2026	13052 FROS0	FRO	BA03380968	34433626	1		30/01/2026 18:22:25	20/01/2026 18:27:19	Interna-Não programada-Meio ambiente-Vento	15000	424	54457	5019	Religador	Religadora Automática
2384	383	1	2026	13052 FROS0	FRO	0027691139	34433626	1		30/01/2026 18:25:26	20/01/2026 10:36:00	Interna-Não programada-Meio ambiente-Avance ou Vegetação	15000	25	45084	1640	Ch. Fusível	Base Fusível
2385	383	1	2026	13034 DCL14	DCL	BA03380900	34433626	1		30/01/2026 18:2637	20/01/2026 23:02:36	Interna-Não programada-Meio ambiente-Descarga Atmosférica	15000	604	90301	27782	Chave Faca	Chave Unipolar
2386	383	1	2026	13034 DCL14	DCL	BA03380900	34433626	1		30/01/2026 18:2637	20/01/2026 23:49:00	Interna-Não programada-Meio ambiente-Descarga Atmosférica	15000	73	90301	39223	Chave Faca	Religadora Automática
2387	383	1	2026	16933 BID03	BID	0027690849	34433626	1		30/01/2026 18:2647	20/01/2026 18:48:38	Interna-Não programada-Meio ambiente-Descarga Atmosférica	15000	1	23048	536	Trafa BT	
2388	383	1	2026	13055 TAP02	TAP	0027691121	34433626	1		30/01/2026 18:2950	21/01/2026 23:22:42	Interna-Não programada-Meio ambiente-Descarga Atmosférica	220	1	17619	3219	FUSÍVEL LS	Base Fusível
2389	383	1	2026	13055 TAP02	TAP	0027691221	34433626	1		30/01/2026 18:3024	21/01/2026 00:28:24	Interna-Não programada-Meio ambiente-Vento	15000	449	17619	26793	Ch. Fusível	Base Fusível
2390	383	1	2026	13036 TUC01	TUC	0027691241	34433626	1		30/01/2026 18:3112	21/01/2026 13:45:27	Interna-Não programada-Meio ambiente-Vento	220	1	24460	213	Trafa BT	
2391	383	1	2026	13044 VAG01	VAS	BA03380802	34433626	1		30/01/2026 18:3346	20/01/2026 18:3748	Interna-Não programada-Meio ambiente-Vento	15000	263	29352	1768	DS, MAN, LS	Religadora Automática
2392	383	1	2026	13043 KIB04	KIB	0027691301	34433626	1		30/01/2026 18:3511	21/01/2026 11:32:54	Interna-Não programada-Meio ambiente-Vento	220	1	27536	1636	Trafa BT	
2393	383	1	2026	13049 POT03	POT	0027691307	34433626	1		30/01/2026 18:3538	21/01/2026 09:28:42	Interna-Não programada-Meio ambiente-Vento	220	2	26374	3647	Trafa BT	
2394	383	1	2026	16838 CAB03	CAB	0027691315	34433626	1		30/01/2026 18:3621	21/01/2026 10:21:15	Interna-Não programada-Meio ambiente-Vento	220	1	69313	1575	Trafa BT	
2395	383	1	2026	13094 VNH03	VNH	0027690885	34433626	1		30/01/2026 18:3700	20/01/2026 19:45:00	Interna-Não programada-Meio ambiente-Avance ou Vegetação	15000	3	29352	340	Trafa BT	
2396	383	1	2026	16839 ARJ01	ARJ	0027691333	34433626	1		30/01/2026 18:3739	20/01/2026 22:06:00	Interna-Não programada-Meio ambiente-Avance ou Vegetação	15000	1	22901	347	Ch. Fusível	Base Fusível
2397	383	1	2026	13056 KAC08	KAC	0027691347	34433626	1		30/01/2026 18:3847	20/01/2026 11:29:26	Interna-Não programada-Meio ambiente-Vento	220	1	5			



Am	Agente	Mis_Compentencia	Ano_Compentencia	Código Conjunto	Alimentador	Subestação	Número Ordem Interrupção	Cód Tipo Interrupção	Cód Motivo Exatidão	Data Hora Início Interrupção	Data Hora Retomada	Rato Gerador	Nível Tensão	Qtd Consumidores Afetados	Núm Consumidores Conjunto	Qtd	Dispositivo	Elemento Resp.
2458	383	1	2026	13088 TAM02	TAM	002769481	1	320/01/2026 20:04:51	21/01/2026 02:50:00	Interna-Não programada-Meio ambiente-Vento	220	20	47624	9454	Trafo BT			
2459	383	1	2026	13017 AR006	ARA	002769487	1	320/01/2026 08:54:00	21/01/2026 08:54:00	Interna-Não programada-Meio ambiente-Vento	220	14	29284	2637	Trafo BT			
2460	383	1	2026	13027 CAF06	CAF	8403387024	1	320/01/2026 20:05:41	20/01/2026 20:08:57	Interna-Não programada-Meio ambiente-Vento	69000	639	29284	3479	DIS_MAM_EST	Disjuntor Média		
2461	383	1	2026	13028 CAF01	CAF	8403387024	1	320/01/2026 20:05:41	20/01/2026 20:08:57	Interna-Não programada-Meio ambiente-Vento	69000	4076	54265	22192	DIS_MAM_EST	Disjuntor Média		
2462	383	1	2026	13028 CAF01	CAF	8403387024	1	320/01/2026 20:05:41	20/01/2026 20:11:09	Interna-Não programada-Meio ambiente-Vento	69000	6349	54265	57846	Relgidor	Relgidora Automática		
2463	383	1	2026	13028 CAF02	CAF	8403387024	1	320/01/2026 20:05:41	20/01/2026 20:10:36	Interna-Não programada-Meio ambiente-Vento	69000	1884	54265	34799	DIS_MAM_LS	Relgidora Automática		
2464	383	1	2026	13028 CAF02	CAF	8403387024	1	320/01/2026 20:05:41	20/01/2026 20:11:09	Interna-Não programada-Meio ambiente-Vento	69000	4024	54265	36563	Relgidor	Relgidora Automática		
2465	383	1	2026	13028 CAF03	CAF	8403387024	1	320/01/2026 20:05:41	20/01/2026 20:11:09	Interna-Não programada-Meio ambiente-Vento	69000	3647	54265	33228	Relgidor	Relgidora Automática		
2466	383	1	2026	13028 CAF04	CAF	8403387024	1	320/01/2026 20:05:41	20/01/2026 20:11:09	Interna-Não programada-Meio ambiente-Vento	69000	5036	54265	45824	Relgidor	Relgidora Automática		
2467	383	1	2026	13028 CAF05	CAF	8403387024	1	320/01/2026 20:05:41	20/01/2026 20:11:09	Interna-Não programada-Meio ambiente-Vento	69000	1468	54265	12523	DIS_MAM_LS	Relgidora Automática		
2468	383	1	2026	13028 CAF05	CAF	8403387024	1	320/01/2026 20:05:41	20/01/2026 20:11:09	Interna-Não programada-Meio ambiente-Vento	69000	1577	54265	14168	Relgidor	Relgidora Automática		
2469	383	1	2026	13028 CAF02	CAF	8403387022	1	320/01/2026 20:06:43	20/01/2026 20:24:18	Interna-Não programada-Meio ambiente-Vento	69000	224	54265	6664	DIS_MAM_EST	Disjuntor Média		
2470	383	1	2026	13028 CAF05	CAF	8403387022	1	320/01/2026 20:06:43	20/01/2026 20:24:18	Interna-Não programada-Meio ambiente-Vento	69000	1565	54265	45823	DIS_MAM_EST	Disjuntor Média		
2471	383	1	2026	13028 CAF05	CAF	8403387022	1	320/01/2026 20:06:43	20/01/2026 20:36:02	Interna-Não programada-Meio ambiente-Vento	69000	112	54265	5472	DIS_MAM_LS	Relgidora Automática		
2472	383	1	2026	13028 CAF06	CAF	8403387022	1	320/01/2026 20:06:43	20/01/2026 20:24:18	Interna-Não programada-Meio ambiente-Vento	69000	4845	54265	14195	DIS_MAM_EST	Disjuntor Média		
2473	383	1	2026	13028 CAF06	CAF	8403387022	1	320/01/2026 20:06:43	20/01/2026 20:35:35	Interna-Não programada-Meio ambiente-Vento	69000	232	54265	11662	DIS_MAM_LS	Relgidora Automática		
2474	383	1	2026	13028 CAF06	CAF	8403387022	1	320/01/2026 20:06:43	20/01/2026 20:36:02	Interna-Não programada-Meio ambiente-Vento	69000	79	54265	3646	DIS_MAM_LS	Relgidora Automática		
2475	383	1	2026	13028 CAF06	CAF	8403387022	1	320/01/2026 20:06:43	20/01/2026 20:44:39	Interna-Não programada-Meio ambiente-Vento	69000	68	54265	4299	DIS_MAM_LS	Relgidora Automática		
2476	383	1	2026	13028 CAF06	CAF	8403387022	1	320/01/2026 20:06:43	20/01/2026 21:42:01	Interna-Não programada-Meio ambiente-Vento	69000	76	54265	12071	DIS_MAM_LS	Relgidora Automática		
2477	383	1	2026	13028 CAF07	CAF	8403387022	1	320/01/2026 20:06:43	20/01/2026 20:31:33	Interna-Não programada-Meio ambiente-Vento	69000	3022	54265	42723	DIS_MAM_EST	Disjuntor Média		
2478	383	1	2026	13028 CAF07	CAF	8403387022	1	320/01/2026 20:06:43	20/01/2026 20:35:35	Interna-Não programada-Meio ambiente-Vento	69000	69	54265	3320	DIS_MAM_LS	Relgidora Automática		
2479	383	1	2026	13028 CAF07	CAF	8403387022	1	320/01/2026 20:06:43	20/01/2026 20:35:35	Interna-Não programada-Meio ambiente-Vento	69000	1219	54265	58647	DIS_MAM_LS	Relgidora Automática		
2480	383	1	2026	13028 CAF07	CAF	8403387022	1	320/01/2026 20:06:43	20/01/2026 20:36:02	Interna-Não programada-Meio ambiente-Vento	69000	181	54265	8644	DIS_MAM_LS	Relgidora Automática		
2481	383	1	2026	13028 CAF07	CAF	8403387022	1	320/01/2026 20:06:43	20/01/2026 20:44:39	Interna-Não programada-Meio ambiente-Vento	69000	246	54265	15823	DIS_MAM_LS	Relgidora Automática		
2482	383	1	2026	13028 CAF07	CAF	8403387022	1	320/01/2026 20:06:43	20/01/2026 20:45:15	Interna-Não programada-Meio ambiente-Vento	69000	332	54265	21122	Ch. Fusivel	Base Fusivel		
2483	383	1	2026	13028 CAF07	CAF	8403387022	1	320/01/2026 20:06:43	20/01/2026 21:42:01	Interna-Não programada-Meio ambiente-Vento	69000	372	54265	59086	DIS_MAM_LS	Relgidora Automática		
2484	383	1	2026	13028 CAF08	CAF	8403387022	1	320/01/2026 20:06:43	20/01/2026 20:24:18	Interna-Não programada-Meio ambiente-Vento	69000	475	54265	13845	DIS_MAM_EST	Disjuntor Média		
2485	383	1	2026	13028 CAF08	CAF	8403387022	1	320/01/2026 20:06:43	20/01/2026 20:35:35	Interna-Não programada-Meio ambiente-Vento	69000	157	54265	7553	DIS_MAM_LS	Relgidora Automática		
2486	383	1	2026	13028 CAF08	CAF	8403387022	1	320/01/2026 20:06:43	20/01/2026 20:36:02	Interna-Não programada-Meio ambiente-Vento	69000	137	54265	6664	DIS_MAM_LS	Relgidora Automática		
2487	383	1	2026	13028 CAF08	CAF	8403387022	1	320/01/2026 20:06:43	20/01/2026 20:44:39	Interna-Não programada-Meio ambiente-Vento	69000	246	54265	15823	DIS_MAM_LS	Relgidora Automática		
2488	383	1	2026	13028 CAF08	CAF	8403387022	1	320/01/2026 20:06:43	20/01/2026 21:42:01	Interna-Não programada-Meio ambiente-Vento	69000	21	54265	3336	DIS_MAM_LS	Relgidora Automática		
2489	383	1	2026	13028 CAF08	CAF	8403387022	1	320/01/2026 20:06:43	20/01/2026 21:42:01	Interna-Não programada-Meio ambiente-Vento	69000	141	54265	22136	DIS_MAM_LS	Relgidora Automática		
2490	383	1	2026	13028 CAF09	CAF	8403387022	1	320/01/2026 20:06:43	20/01/2026 20:24:18	Interna-Não programada-Meio ambiente-Vento	69000	126	54265	3767	DIS_MAM_EST	Disjuntor Média		
2491	383	1	2026	13028 CAF09	CAF	8403387022	1	320/01/2026 20:06:43	20/01/2026 20:35:35	Interna-Não programada-Meio ambiente-Vento	69000	246	54265	15823	DIS_MAM_LS	Relgidora Automática		
2492	383	1	2026	13028 CAF10	CAF	8403387022	1	320/01/2026 20:06:43	20/01/2026 20:24:18	Interna-Não programada-Meio ambiente-Vento	69000	1844	54265	54039	DIS_MAM_EST	Disjuntor Média		
2493	383	1	2026	13028 CAF10	CAF	8403387022	1	320/01/2026 20:06:43	20/01/2026 20:33:33	Interna-Não programada-Meio ambiente-Vento	69000	1127	54265	50027	DIS_MAM_EST	Disjuntor Média		
2494	383	1	2026	13028 CAF10	CAF	8403387022	1	320/01/2026 20:06:43	20/01/2026 20:38:03	Interna-Não programada-Meio ambiente-Vento	69000	81	54265	4337	DIS_MAM_LS	Relgidora Automática		
2495	383	1	2026	13028 CAF10	CAF	8403387022	1	320/01/2026 20:06:43	20/01/2026 20:38:03	Interna-Não programada-Meio ambiente-Vento	69000	869	54265	45381	DIS_MAM_LS	Relgidora Automática		
2496	383	1	2026	13028 CAF10	CAF	8403387022	1	320/01/2026 20:06:43	20/01/2026 20:38:36	Interna-Não programada-Meio ambiente-Vento	69000	64	54265	3401	DIS_MAM_LS	Relgidora Automática		
2497	383	1	2026	13028 CAF10	CAF	8403387022	1	320/01/2026 20:06:43	20/01/2026 20:38:36	Interna-Não programada-Meio ambiente-Vento	69000	771	54265	46979	DIS_MAM_LS	Relgidora Automática		
2498	383	1	2026	13028 CAF10	CAF	8403387022	1	320/01/2026 20:06:43	20/01/2026 20:44:39	Interna-Não programada-Meio ambiente-Vento	69000	54	54265	3414	DIS_MAM_LS	Relgidora Automática		
2499	383	1	2026	13028 CAF10	CAF	8403387022	1	320/01/2026 20:06:43	20/01/2026 20:58:50	Interna-Não programada-Meio ambiente-Vento	69000	796	54265	69141	Chave Fusivel	Chave Unipolar		
2500	383	1	2026	13074 POC03	POC	8403387022	1	320/01/2026 20:06:43	20/01/2026 20:24:18	Interna-Não programada-Meio ambiente-Vento	69000	25	68852	733	DIS_MAM_EST	Disjuntor Média		
2501	383	1	2026	13028 CAF08	CAF	0027700623	TRB	320/01/2026 20:08:08	21/01/2026 09:23:46	Interna-Não programada-Meio ambiente-Arvore ou Vegetacao	220	2	68852	4522	Trafo BT			
2502	383	1	2026	13061 NAT03	NAT	0027692825	1	320/01/2026 20:13:29	21/01/2026 09:49:00	Interna-Não programada-Meio ambiente-Arvore ou Vegetacao	15000	5	23007	6796	Ch. Fusivel	Base Fusivel		
2503	383	1	2026	13034 DK10	DK	0027685575	1	320/01/2026 20:15:25	20/01/2026 21:55:20	Interna-Não programada-Meio ambiente-Vento	10000	722	90301	12023	DIS_MAM_LS	Relgidora Automática		
2504	383	1	2026	13047 FTR03	FTR	0027693993	1	320/01/2026 20:15:58	21/01/2026 13:21:42	Interna-Não programada-Meio ambiente-Vento	220	2	23626	3436	Trafo BT			
2505	383	1	2026	13088 TAM02	TAM	0027692895	1	320/01/2026 20:17:08	21/01/2026 19:40:20	Interna-Não programada-Meio ambiente-Vento	220	48	47624	1146	95	Trafo BT		
2506	383	1	2026	13084 FAR01	FAR	0027692909	1	320/01/2026 20:17:58	20/01/2026 22:49:38	Interna-Não programada-Meio ambiente-Vento	220	1	20780	253	Trafo BT			
2507	383	1	2026	13094 VIM02	VIM	0027692993	1	320/01/2026 20:18:34	21/01/2026 08:48:00	Interna-Não programada-Meio ambiente-Vento	15000	6	29332	8084	Ch. Fusivel			
2508	383	1	2026	13040 GLU03	GLU	0027692959	1	320/01/2026 20:21:06	21/01/2026 08:37:05	Interna-Não programada-Meio ambiente-Vento	220	1	26883	1277	Trafo BT			
2509	383	1	2026	13094 BLU02	BLU	0027692991	1	320/01/2026 20:21:35	21/01/2026 09:25:50	Interna-Não programada-Meio ambiente-Vento	220	1	29332	1304	Trafo BT			
2510	383	1	2026	13064 PAL05	PAL	0027693103	1	320/01/2026 20:21:32	21/01/2026 16:55:27	Interna-Não programada-Meio ambiente-Vento	220	1	40480	2038	Trafo BT			
2511	383	1	2026	13064 FAR02	FAR	0027693157	1	320/01/2026 20:29:39	20/01/2026 20:02:20	Interna-Não programada-Meio ambiente-Vento	220	2	20780	141	Trafo BT			
2512	383	1	2026	13028 CAF01	CAF	8403387022	1	320/01/2026 20:38:03	20/01/2026 21:42:01	Interna-Não programada-Meio ambiente-Vento	69000	121	54265	12900	DIS_MAM_LS	Relgidora Automática		
2513	383	1	2026	13084 FAR01	FAR	0027693167	1	320/01/2026 20:38:13	21/01/2026 10:57:19	Interna-Não programada-Meio ambiente-Vento	220	2	20780	2860	Trafo BT			
2514	383	1	2026	13068 POT03	POT	0027693229	1	320/01/2026 20:47:48	21/01/2026 01:27:34	Interna-Não programada-Meio ambiente-Vento	15000	193	26314	8859	Ch. Fusivel	Base Fusivel		
2515	383	1	2026	13068 POT03	POT	0027693229	1	320/01/2026 20:47:48	21/01/2026 10:46:00	Interna-Não programada-Meio ambiente-Vento	15000	34	26314	4798	Ch. Fusivel	Base Fusivel		
2516	383	1	2026	17185 SPA03	SPA	8403387018	1	320/01/2026 20:50:42	20/01/2026 21:43:20	Interna-Não programada-Meio ambiente-Vento	15000	873	81188	7652	TRAM02_MT	Jumper		
2517	383	1	2026	17185 SPA03	SPA	8403387018	1	320/01/2026 20:50:42	20/01/2026 21:28:29	Interna-Não programada-M								

**ANEXO I    Laudo meteorológico**

**Laudo Meteorológico de Evento  
Climático - ENEL RJ – 19/01/2026 a  
20/01/2026.**

**Laudo das Condições Atmosféricas para o Evento  
de 19/01/2026 a 20/01/2026 na Área de Atuação  
da ENEL-RJ**



## **SUMÁRIO**

- 1. DESCRIÇÃO**
- 2. ABRANGÊNCIA E DURAÇÃO**
- 3. CLASSIFICAÇÃO COBRADE**
- 4. EVIDÊNCIAS ENCONTRADAS NA MÍDIA**
- 5. CONCLUSÃO**
- 6. REFERÊNCIAS**
- 7. RESPONSABILIDADES**

## 1. DESCRIÇÃO

O evento que ocorreu na área de atuação da Enel/RJ no período de 19 a 20/01/2026 foi causado por um sistema frontal associado a uma banda de nebulosidade atuando no estado do Rio de Janeiro. O sistema pode se ver visto na imagem no infravermelho com realce do satélite GOES-19 na Figura 1.



Figura 1 - Imagem de satélite no infravermelho com realce do satélite GOES-19 às 21:00 UT do dia 19/01/2026. As cores indicam diferentes temperaturas dos topos das nuvens.

Diferentes cores na imagem nas Figuras 1 referem-se a diferentes temperaturas de topo das nuvens, conforme indicado na figura, e equivalem a diferentes altitudes. Quanto menor a temperatura de topo, isto é, mais negativa, mais alta é o topo da nuvem.

Na região, durante o período deste relatório, a tempestade atingiu temperaturas de topo inferiores a  $-50^{\circ}\text{C}$  equivalente à altura de 12 km.

## **2. ABRANGÊNCIA**

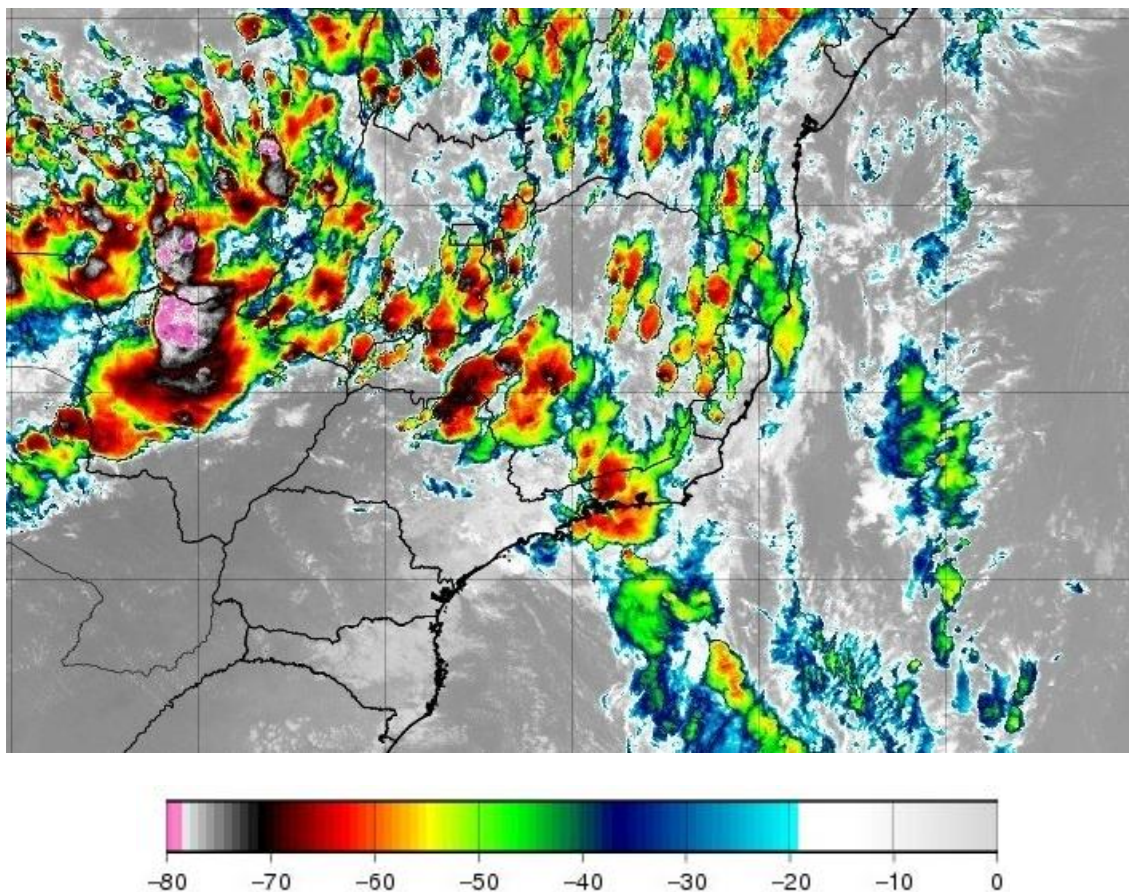
A abrangência da tempestade pode ser avaliada pela ocorrência de descargas atmosféricas, precipitação e rajadas de vento (Figuras 2, 3 e 4).

Número de Raios - 14653  
(2026-01-19)

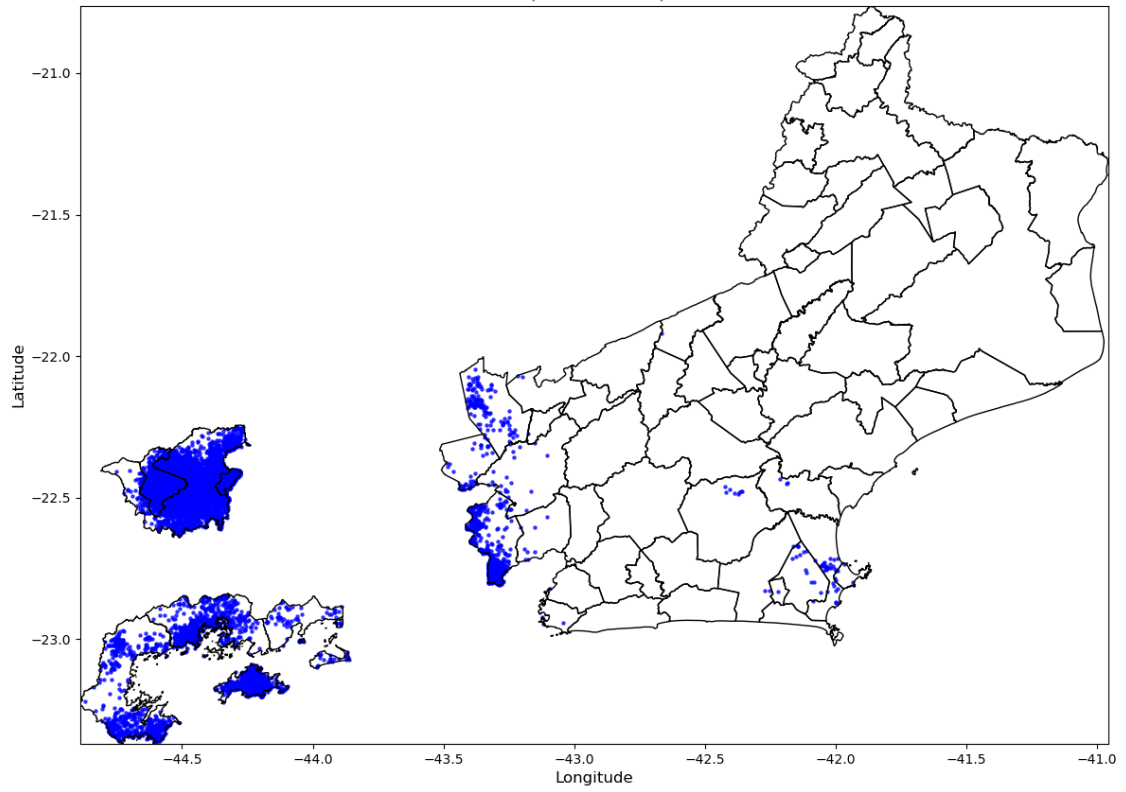

Número de Raios - 1772  
(2026-01-20)



Figura 2 – Mapas de descargas atmosféricas para os dias 19 a 20/01.



Figura 3 – Mapas de precipitação para os dias 19 a 20/01.

Intensidade Máxima das Rajadas  
(2026-01-19)

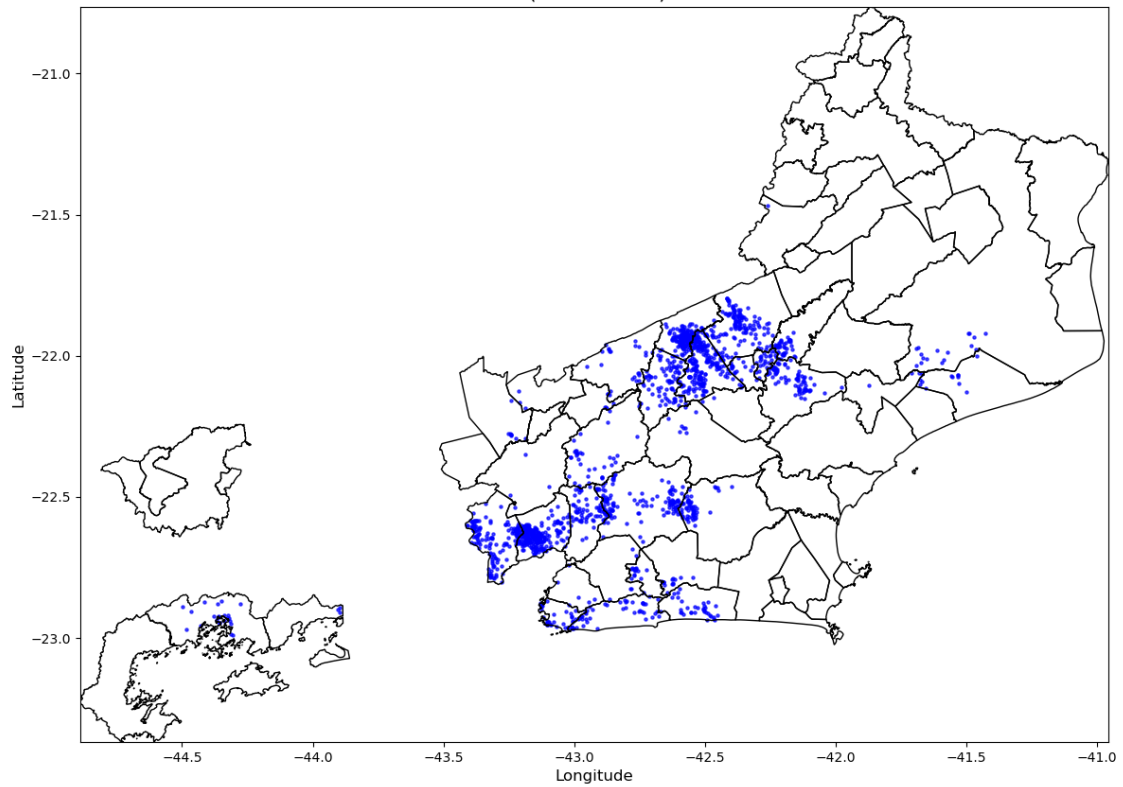

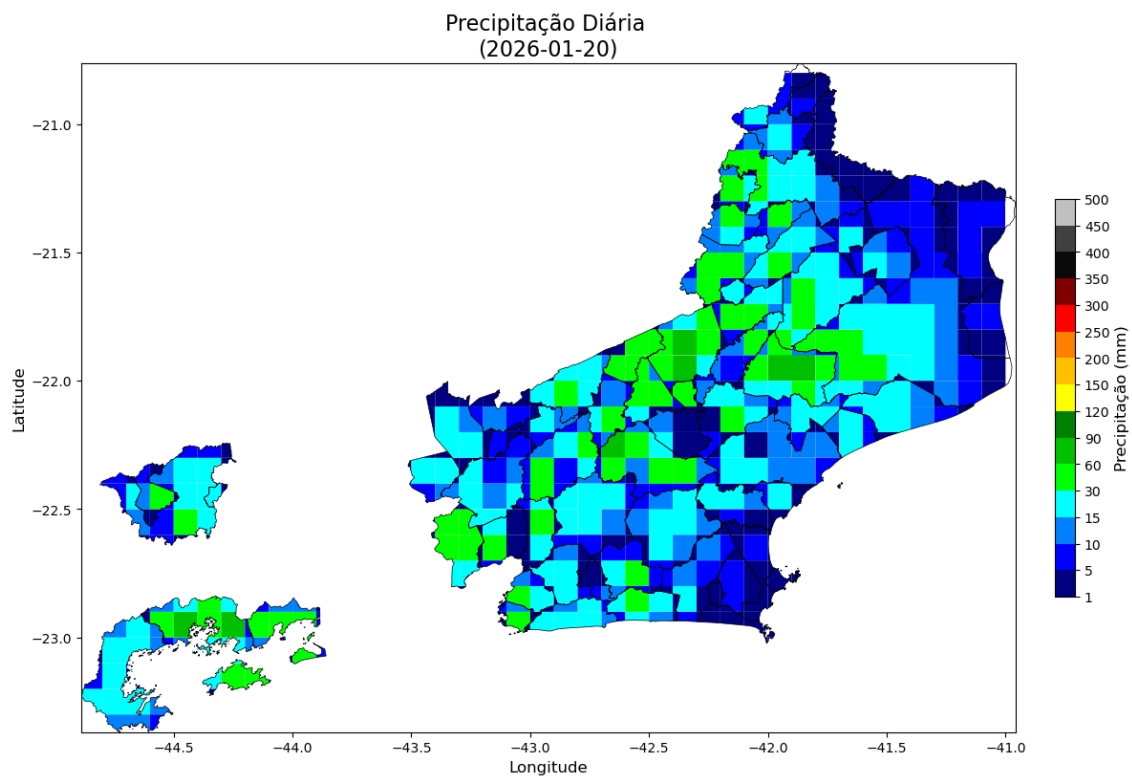
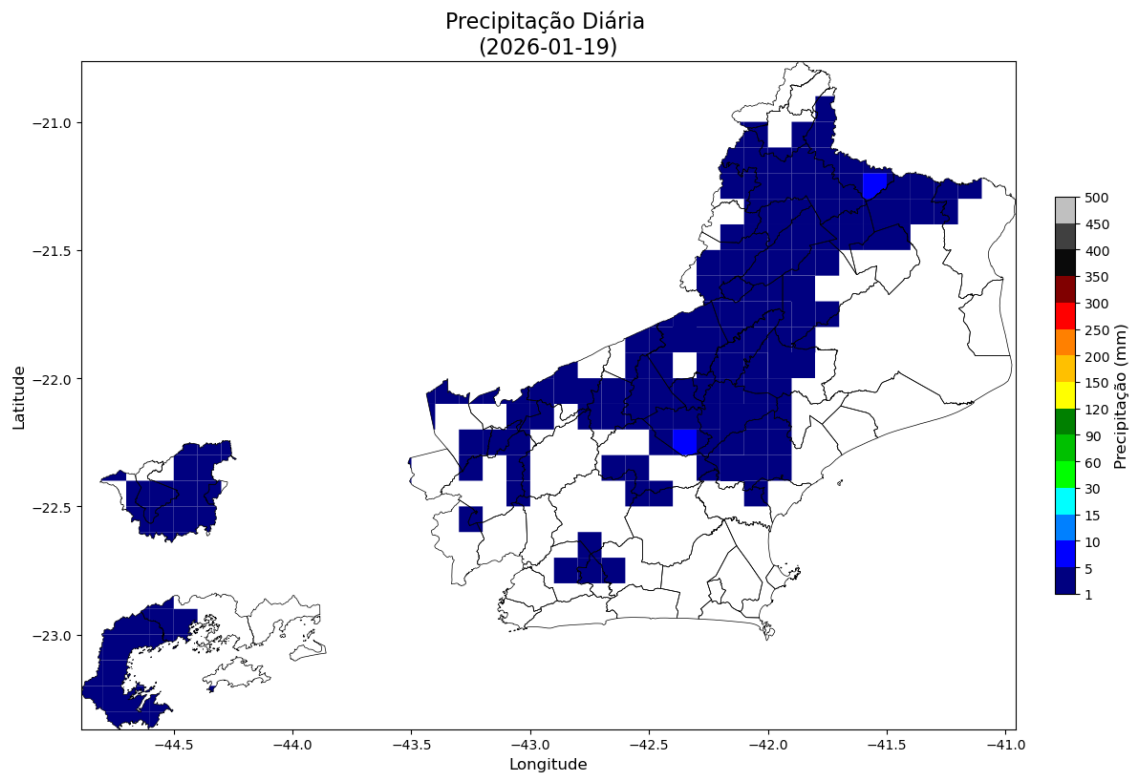
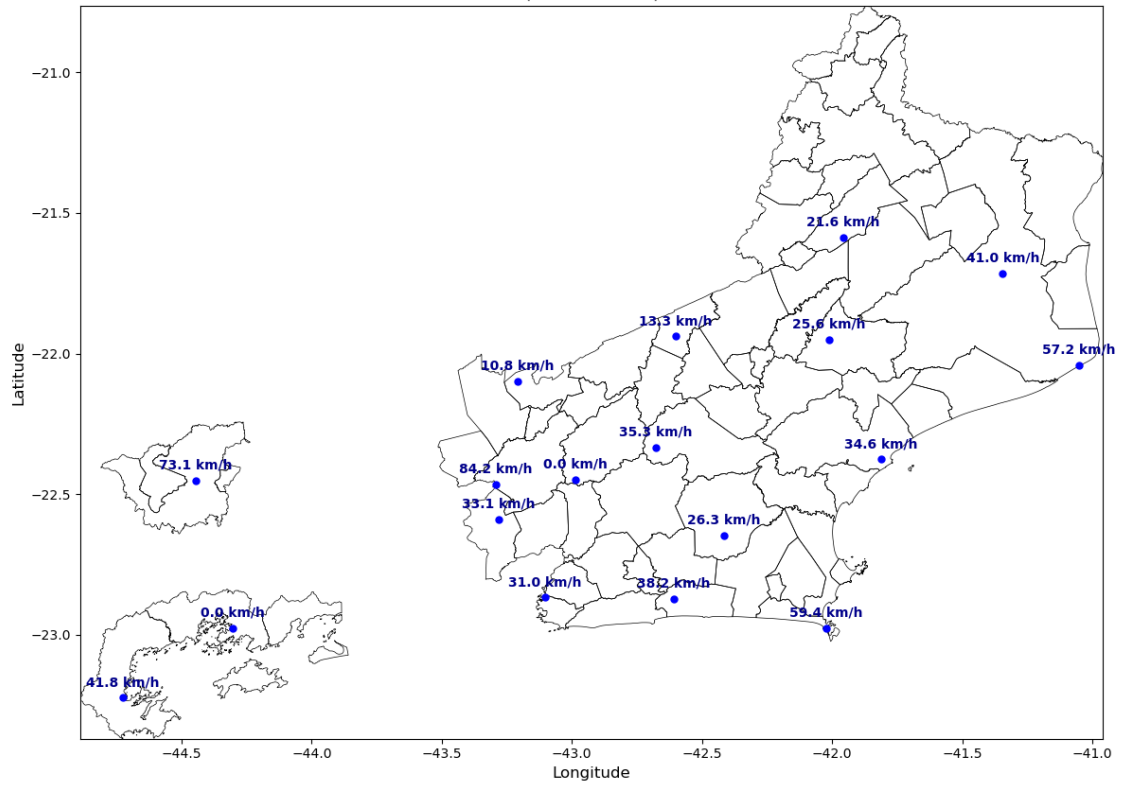

Figura 3 – Mapas de rajadas registradas para os dias 19 a 20/01.

### 3. CLASSIFICAÇÃO COBRADE

De modo a verificar as condições atmosféricas associadas ao evento se enquadra em uma situação de emergência em conformidade com disposto no Anexo I da Instrução Normativa nº 01, de 24 de agosto de 2012 do Ministério da Integração Nacional referente à **Codificação Brasileira de Desastres – COBRADE** deve-se procurar descrever o evento como fazendo parte de um ou mais Subtipos preconizados como uma Interrupção em Situação de Emergência pela COBRADE e demonstrar sua intensidade condizente com uma situação de emergência conforme descrito na Instrução Normativa. A COBRADE divide os desastres naturais em cinco Grupos, treze Subgrupos, vinte e quatro Tipos e vinte e três Subtipos. Dentro desta classificação e no contexto deste relatório, encontra-se o Grupo Desastres Meteorológicos que em seu item 1.3.1.2 contempla o Subgrupo Sistemas de Grande Escala/Escala Regional acompanhado de grande ocorrência de descargas e fortes ventos.

O enquadramento leva em conta as pesquisas realizadas pelo Grupo de Eletricidade Atmosférica (ELAT) do Instituto Nacional de Pesquisas Espaciais (INPE), pela National

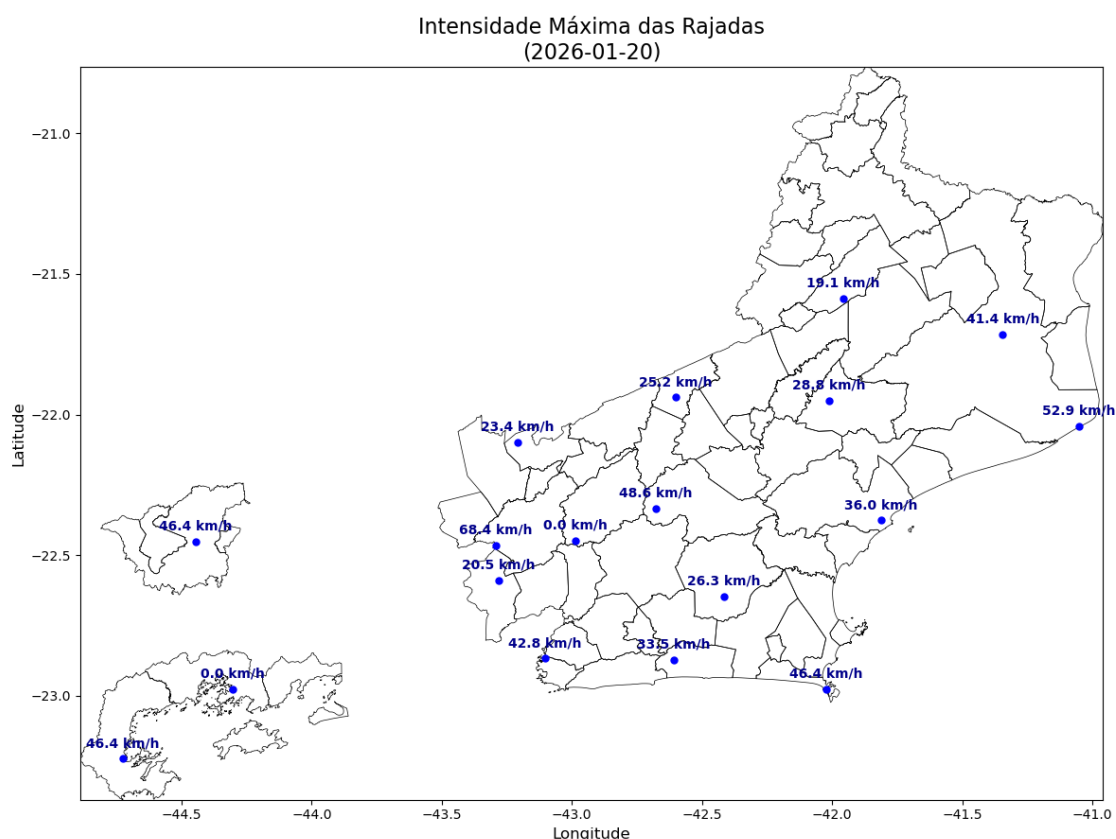
Weather Service (National Weather Service, 2015), bem como escalas de precipitação e de ventos (Vulnerabilidades das Megacidades Brasileiras às Mudanças Climáticas, 2013; Byers, 1944).

A partir dos dados de satélite, rede de detecção de descargas atmosféricas BrasilDAT Dataset (Pinto and Pinto, 2018) e dados de estações meteorológicas, as seguintes observações foram obtidas:

1. As imagens de satélite mostram o topo da tempestade atingindo a altura de 10 km no estado do Rio de Janeiro. Sabe-se que quanto mais alto a altura do topo da tempestade mais severa ela tende a ser.
2. Foram registrados ventos de até 85 km/h em diversos municípios da região. Com base na Escala de Beaufort, que classifica a intensidade dos ventos tendo em conta a sua velocidade, estes valores são considerados ventania forte, capaz de arrancar árvores e derrubá-los sobre a rede elétrica.
3. Houve registro de chuvas fortes atingindo até 90 mm durante o período.
4. A atividade elétrica da tempestade foi alta. Durante o evento foram registradas 16.425 descargas na área de concessão.
5. O Índice de severidade da tempestade em termos de sua atividade elétrica total, envolvendo tanto as descargas para o solo como as descargas dentro da tempestade atingiu o valor máximo igual a 5 (a escala de severidade vai de 1 a 5) correspondente a tempestade forte.

#### 4. EVIDÊNCIAS ENCONTRADAS NA MÍDIA

Foram encontradas evidências na mídia de chuvas e rajadas de vento no estado do Rio de Janeiro no período, conforme mostrado na Figura 4.



Brasil

## Semana começa com alerta de perigo, risco de tempestade severa e tornados com ventos de até 100 km/h

Inmet fala sobre atenção especial para o estado do Rio de Janeiro e o litoral de São Paulo devido a grande acúmulos de chuva

Figura 4 – Evidências de tempestade no período no estado do Rio de Janeiro [4].

## 5. CONCLUSÃO

Os dados e informações constantes neste relatório demonstram claramente a ocorrência de um evento atípico com ventos fortes e chuvas fortes durante o evento. Os detalhes do evento por regional (Figura 5) são mostrados na Tabela 1.



Figura 5 – Mapa das regionais.

Tabela 1 – Detalhes do Evento de 19/01/2026 a 20/01/2026.

Número/Código Evento	2026-002/ENEL RJ
Número/Código do Laudo	002/ENEL RJ
Descrição	Sistema frontal associado a uma banda de nebulosidade
Código COBRADE	1.3.1.2 (Sistemas de Grande Escala/Escala Regional)
Abrangência (Regional)	Duração (Data/Horário BRT de Início e Término)
Sul	00h00min 19/01 - 22h00min 20/01
Niterói	00h00min 19/01 - 21h00min 20/01
São Gonçalo	01h00min 19/01 - 22h00min 20/01
Magé	00h00min 19/01 - 22h00min 20/01
Serrana	00h00min 19/01 - 22h00min 20/01
Lagos	01h00min 19/01 - 22h00min 20/01
Macaé	01h00min 19/01 - 22h00min 20/01
Campos	01h00min 19/01 - 22h00min 20/01

## 6. REFERÊNCIAS

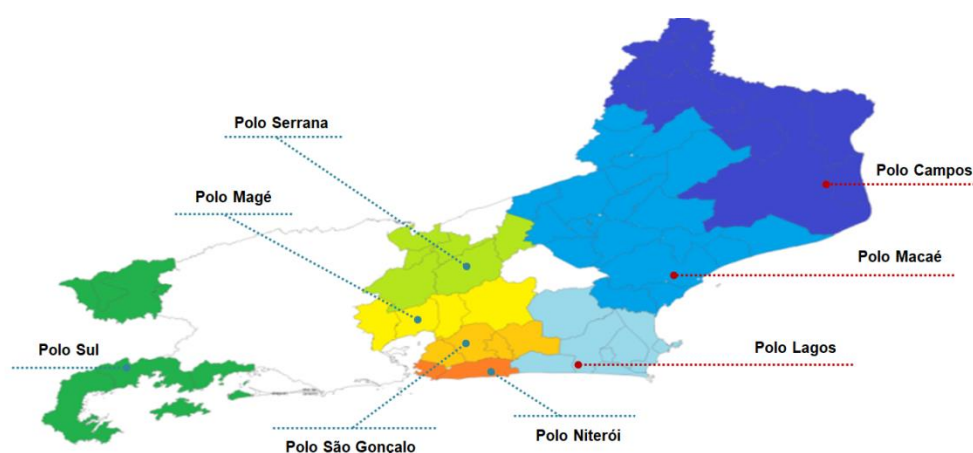
- [1] Byers, H. R., General Meteorology, 83–85, 1944.
- [2] National Weather Service, Governo dos Estados Unidos. Disponível em: <<http://www.weather.gov>>. Acesso em: 08/05/2016.
- [3] Pinto Jr., O., Pinto, I.R.C.A., BrasilDATdataset: combining data from different lightning locating systems to obtain more precise lightning information, 25th Proceedings of the International Lightning Detection Conference (ILDC), Florida, US, March 2018.
- [4] O Globo em: <https://oglobo.globo.com/brasil/noticia/2026/01/19/semana-comeca-com-alerta-de-perigo-risco-de-tempestade-severa-e-tornados-com-ventos-de-ate-100-kmh.ghtml>

## 7. RESPONSABILIDADES

Este relatório foi elaborado sobre a responsabilidade técnica do Dr. Osmar Pinto Junior, pesquisador sênior e coordenador do Grupo de Eletricidade Atmosférica (ELAT) do Instituto Nacional de Pesquisas Espaciais (INPE).



---

Dr. Osmar Pinto Junior  
Consultor Técnico