

Resumo Executivo

O Presente Relatório tem como objetivo a incorporação de informações que sejam relevantes para que se possa fazer a devida associação aos dados contidos no corpo do documento objeto da classificação de Situação de Emergência caracterizada pelo novo item, que tem como foco o impacto do evento sobre determinada rede geelétrica e cuja denominação é definida como CHI (Consumidor hora interrompido). O parâmetro para enquadramento nesta classificação de expurgo tem como premissa inicial o limite de Consumidor hora interrompido definido pela fórmula descrita no Módulo 01 do Prodist versão 2016, acrescido de todos os outros informes e dados listados no Módulo 08 do Prodist. Este enquadramento se apresenta na maioria das vezes em condições climáticas adversas com severidade dos fatores inerentes a situação, caracterizado na maioria dos casos por fortes ventos e chuvas de grande intensidade e continuidade.

No mês de dezembro de 2017, fortes chuvas e ventos deixaram parte do estado do Rio de Janeiro em estado de atenção, principalmente na Região de São Gonçalo, Niterói e Magé. Diversos pontos alagados, variação de temperatura e ventania neste domingo dia 24/12/2017, surpreendendo moradores dessas regiões.

Na Região de São Gonçalo houve diversos pontos de alagamento. Além disso, moradores dos bairros Patronato, Paraíso, Parada 40 e região contaram que permaneceram sem luz por cerca de 20 minutos. Na Rua Vicente de Lima Cleto, na Trindade, uma árvore chegou a cair, destruindo parte da calçada e interrompendo o fluxo de veículos.

Niterói também entrou em estágio de atenção. Moradores de diversos bairros da Região Oceânica da cidade, como Cafubá, Pendotiba e Itaipu, apontaram a passagem da forte chuva nas redes sociais.

A intensidade das chuvas danificou a rede de distribuição de energia elétrica em diversos pontos dos municípios da região de São Gonçalo, Niterói e Magé, registrando aproximadamente 117 mil clientes com interrupção no fornecimento de energia elétrica devido a eventos relacionados ao temporal.

Para otimizar o volume de atendimentos e reduzir os tempos de interrupção foram mobilizados os recursos das diversas áreas operacionais da empresa que dobraram o contingente em relação a situação normal de operação. O acompanhamento da quantidade de equipes e o Tempo Médio de Atendimento podem ser consultados na Pág.8 do Relatório em anexo.

O impacto e severidade do evento estão relatados em artigos de mídia, como foto e reportagens que demonstram os danos na Rede de Distribuição, oriundos dos eventos climáticos no período. Eventos estes que afetaram 116.814 consumidores com CHI de 480.393,49, superior aos 458.458,5 estabelecido como limite para definição de Situação de Emergência, conforme resumo das informações obrigatórias na Pág.2.

O impacto das contingências pode apresentar reflexos em períodos posteriores ao evento, muito em função das condições de instabilidade do solo no caso de grande volume de precipitação em curto espaço de tempo, alagamentos e com continuada chuva ao longo do período.

Decorrente do supracitado, o impacto do evento na Rede de Distribuição poderá gerar uma fragilidade da mesma e que em período posterior mostrará este reflexo.

Empresa:	ENEL Distribuição Rio				
Código do Relatório:	CHI-0003-NITERÓI, MAGÉ E SÃO GONÇALO-2017				
Evento:	TEMPORAL NAS REGIÕES DE NITERÓI, MAGÉ E SÃO GONÇALO				
Código COBRADE:	1.3.2.1.4	Data Inicio:	24/12/2017	Hora Inicio:	17:00
Código do Evento:	CHI-0003-NI-SG-MG	Data Terminou:	24/12/2017	Hora Fim:	23:59
Valor CHI (Limite e Real)	458.458,55	480.393,49	Subestações Atingidas		
Código do Decreto (Se Houver):			AVI/CDM/CEL/PAR/PRM/SCS		
Quantidade de Interrupções (Evento)	290		ICA/ING/INO/MAR/NVS/PIN/SLR/SPT/ZSL		
Início 1ª Incidência (Data e Hora)	24/12/2017 17:17:18		ALC/ARS/GAB/GRD/GXD/ITB/NVS/PDR/RBN/SPT/TAG/VDP		
Início Última Incidência (Data e Hora)	24/12/2017 23:45:18				
Média de Duração das Incidências (h)	12,37		Municípios Atingidos		
Duração da Incidência mais longa (h)	43,18		Cachoeiras de Macacú/Duque de Caxias/Guapimirim/Magé		
			Niterói/Maricá		
			Itaboraí/Rio Bonito/São Gonçalo/Tanguá		

Código das Incidências:	Municípios	QTD Clientes	Hora Inicio	Hora Fim	Duração	Conjunto	Σ CHI	Dia Crítico	CHI
0008455941	Magé	9	24/12/2017 17:17:18	25/12/2017 11:58:00	18,68	PARADA ANGÉLICA	165,31		CHI
0008455981	Duque de Caxias	46	24/12/2017 17:23:54	24/12/2017 22:40:00	5,27	CAMPOS ELÍSEOS	242,34		CHI
0008455989	Duque de Caxias	277	24/12/2017 17:26:15	24/12/2017 21:34:00	4,13	CAMPOS ELÍSEOS	1.143,78		CHI
0008456041	Duque de Caxias	12	24/12/2017 17:30:59	25/12/2017 19:10:00	25,65	SANTA CRUZ DA SERRA	307,80		CHI
0008456045	Duque de Caxias	276	24/12/2017 17:31:17	24/12/2017 17:47:00	0,26	SANTA CRUZ DA SERRA	72,30		CHI
0008456057	Duque de Caxias	14	24/12/2017 17:33:09	24/12/2017 18:28:00	0,91	SANTA CRUZ DA SERRA	12,80		CHI
BA00399646	Magé	2738	24/12/2017 17:33:35	24/12/2017 18:43:26	1,16	PARADA ANGÉLICA	2.445,05		CHI
BA00399644	Magé	4426	24/12/2017 17:33:56	24/12/2017 19:33:15	1,99	PARADA ANGÉLICA	7.094,81		CHI
0008456103	Duque de Caxias	107	24/12/2017 17:34:57	24/12/2017 19:31:00	1,93	SANTA CRUZ DA SERRA	206,96		CHI
0008456113	Duque de Caxias	255	24/12/2017 17:35:41	24/12/2017 22:00:00	4,41	PARADA ANGÉLICA	1.123,35		CHI
0008456121	Magé	66	24/12/2017 17:36:20	24/12/2017 19:05:00	1,48	PARADA ANGÉLICA	97,53		CHI
0008456125	Magé	13	24/12/2017 17:36:30	25/12/2017 12:45:00	19,14	PARADA ANGÉLICA	183,51		CHI
0008456085	Duque de Caxias	116	24/12/2017 17:38:27	25/12/2017 09:00:00	15,36	CAMPOS ELÍSEOS	1.769,91		CHI
0008456131	Duque de Caxias	339	24/12/2017 17:39:12	24/12/2017 23:39:00	6,00	PARADA ANGÉLICA	2.032,87		CHI
0008456089	Duque de Caxias	329	24/12/2017 17:39:35	24/12/2017 20:56:00	3,27	SANTA CRUZ DA SERRA	1.077,02		CHI
0008456173	Magé	81	24/12/2017 17:40:08	24/12/2017 20:43:00	3,05	PARADA ANGÉLICA	246,87		CHI
0008456179	Magé	156	24/12/2017 17:40:44	24/12/2017 20:22:00	2,69	PARADA ANGÉLICA	419,29		CHI
0008456151	Magé	88	24/12/2017 17:42:49	24/12/2017 22:22:00	4,65	CAMPOS ELÍSEOS	409,47		CHI
0008456195	Magé	178	24/12/2017 17:44:21	24/12/2017 23:38:00	5,89	CAMPOS ELÍSEOS	1.049,16		CHI
0008456199	Duque de Caxias	232	24/12/2017 17:44:28	24/12/2017 19:30:00	1,76	SANTA CRUZ DA SERRA	408,06		CHI
0008456201	Magé	83	24/12/2017 17:44:32	24/12/2017 19:43:00	1,97	PARADA ANGÉLICA	163,88		CHI
0008456203	Duque de Caxias	287	24/12/2017 17:44:55	24/12/2017 23:00:00	5,25	PARADA ANGÉLICA	1.494,35		CHI
0008456211	Duque de Caxias	317	24/12/2017 17:45:21	24/12/2017 21:46:00	4,01	PARADA ANGÉLICA	1.271,43		CHI
0008456217	Magé	28	24/12/2017 17:45:39	25/12/2017 01:01:00	7,26	CAMPOS ELÍSEOS	203,16		CHI
0008456253	Magé	364	24/12/2017 17:46:19	24/12/2017 21:25:00	3,64	PARADA ANGÉLICA	1.326,68		CHI
0008456257	Magé	207	24/12/2017 17:46:32	24/12/2017 18:58:00	1,19	PARADA ANGÉLICA	246,56		CHI
0008456221	Duque de Caxias	540	24/12/2017 17:47:24	25/12/2017 09:10:40	15,39	CAMPOS ELÍSEOS	8.225,49		CHI
0008456267	Duque de Caxias	80	24/12/2017 17:47:54	25/12/2017 12:51:25	19,06	SANTA CRUZ DA SERRA	1.524,69		CHI
0008456229	Magé	5	24/12/2017 17:48:25	25/12/2017 11:25:00	17,61	PARADA ANGÉLICA	88,05		CHI
0008456235	Duque de Caxias	110	24/12/2017 17:48:47	24/12/2017 20:15:00	2,44	SANTA CRUZ DA SERRA	268,06		CHI
0008456251	Magé	146	24/12/2017 17:49:42	25/12/2017 01:30:00	7,67	PARADA ANGÉLICA	1.006,56		CHI
0008456295	Duque de Caxias	161	24/12/2017 17:49:59	25/12/2017 00:11:00	6,35	CAMPOS ELÍSEOS	1.022,39		CHI
0008456289	Magé	46	24/12/2017 17:51:43	24/12/2017 19:05:00	1,22	PARADA ANGÉLICA	56,18		CHI
0008456341	Magé	11	24/12/2017 17:53:39	25/12/2017 16:25:00	22,52	PARADA ANGÉLICA	227,87		CHI
0008456351	Magé	102	24/12/2017 17:55:45	24/12/2017 21:00:00	3,07	PARADA ANGÉLICA	313,23		CHI
0008456379	Magé	39	24/12/2017 17:56:38	24/12/2017 23:00:00	5,06	PARADA ANGÉLICA	197,19		CHI
0008456357	Magé	307	24/12/2017 17:57:24	24/12/2017 21:50:00	3,88	PARADA ANGÉLICA	1.190,14		CHI

Código das Incidências:	Municípios	QTD Clientes	Hora Inicio	Hora Fim	Duração	Conjunto	Σ CHI	Dia Critico	CHI
0008456361	Magé	2	24/12/2017 17:57:33	25/12/2017 11:30:00	17,54	PARADA ANGÉLICA	34,83		CHI
0008456395	Duque de Caxias	208	24/12/2017 17:58:34	25/12/2017 01:20:00	7,36	CAMPOS ELÍSEOS	1.530,30		CHI
0008456367	Magé	11	24/12/2017 17:58:57	25/12/2017 17:40:00	23,68	PARADA ANGÉLICA	260,53		CHI
0008456369	Magé	209	24/12/2017 17:58:59	24/12/2017 20:28:00	2,48	PARADA ANGÉLICA	519,07		CHI
0008456415	Duque de Caxias	1	24/12/2017 17:59:29	25/12/2017 15:49:00	21,83	SANTA CRUZ DA SERRA	21,83		CHI
0008456409	Magé	192	24/12/2017 18:00:15	24/12/2017 23:02:00	5,03	AUGUSTO VIEIRA	965,60		CHI
BA00399678	Niterói	3612	24/12/2017 18:01:13	24/12/2017 20:44:34	2,72	ZONA SUL	4.495,14		CHI
0008456459	São Gonçalo	136	24/12/2017 18:01:33	25/12/2017 14:20:00	20,31	GALO BRANCO	2.761,82		CHI
0008456467	Cachoeiras de Macacu	65	24/12/2017 18:01:39	24/12/2017 19:24:00	1,37	CACHOEIRA DE MACACÚ	89,21		CHI
0008456475	Niterói	36	24/12/2017 18:02:13	25/12/2017 06:10:00	12,13	INGÁ	436,67		CHI
0008456419	Cachoeiras de Macacu	519	24/12/2017 18:02:18	25/12/2017 00:59:27	6,95	CACHOEIRA DE MACACÚ	1.807,21		CHI
0008456421	Magé	8	24/12/2017 18:02:29	25/12/2017 14:30:00	20,46	AUGUSTO VIEIRA	163,67		CHI
0008456479	Magé	479	24/12/2017 18:02:37	25/12/2017 05:17:00	11,24	CAMPOS ELÍSEOS	4.954,43		CHI
0008456483	São Gonçalo	140	24/12/2017 18:03:00	24/12/2017 22:04:00	4,02	NEVES	562,33		CHI
0008459551	São Gonçalo	412	24/12/2017 18:03:21	25/12/2017 09:22:00	15,31	PORTÃO DO ROSA	6.308,06		CHI
0008456489	São Gonçalo	177	24/12/2017 18:03:26	24/12/2017 23:00:00	4,94	PORTÃO DO ROSA	874,87		CHI
0008456491	São Gonçalo	333	24/12/2017 18:03:28	25/12/2017 10:44:20	16,68	GRADIM	5.554,81		CHI
0008456493	Niterói	64	24/12/2017 18:03:41	25/12/2017 09:15:00	15,19	ZONA SUL	972,07		CHI
BA00399686	São Gonçalo	1590	24/12/2017 18:03:54	24/12/2017 18:36:30	0,54	ALCÂNTARA	863,90		CHI
BA00399686	São Gonçalo	2312	24/12/2017 18:03:54	25/12/2017 00:59:37	6,93	ALCÂNTARA	2.630,42		CHI
0008456427	Magé	23	24/12/2017 18:04:03	25/12/2017 14:30:00	20,43	PARADA ANGÉLICA	469,95		CHI
0008456433	Magé	161	24/12/2017 18:04:29	24/12/2017 20:35:00	2,51	PARADA ANGÉLICA	403,89		CHI
0008456441	Niterói	454	24/12/2017 18:05:03	24/12/2017 19:50:00	1,75	NEVES	794,12		CHI
0008456511	São Gonçalo	235	24/12/2017 18:06:24	25/12/2017 12:50:00	18,73	GRADIM	4.400,77		CHI
0008456517	Magé	10	24/12/2017 18:06:46	25/12/2017 17:22:00	23,25	PARADA ANGÉLICA	232,54		CHI
BA00399690	São Gonçalo	3291	24/12/2017 18:06:56	25/12/2017 11:28:00	17,35	SETE PONTES	4.005,54		CHI
0008456573	São Gonçalo	207	24/12/2017 18:07:39	25/12/2017 06:25:00	12,29	PORTÃO DO ROSA	2.543,86		CHI
0008456547	Itaboraí	176	24/12/2017 18:08:55	24/12/2017 22:30:00	4,35	GUAXINDIBA	765,84		CHI
BA00399798	São Gonçalo	4395	24/12/2017 18:10:00	25/12/2017 00:12:37	6,04	GALO BRANCO	14.579,50		CHI
0008456565	Guapimirim	8	24/12/2017 18:10:13	25/12/2017 17:45:00	23,58	AUGUSTO VIEIRA	188,64		CHI
0008456567	Niterói	1136	24/12/2017 18:10:14	24/12/2017 20:12:51	2,04	SÃO LOURENÇO	2.321,54	DIA CRITICO	
0008456567	Niterói	4121	24/12/2017 18:10:14	24/12/2017 20:12:51	2,04	SÃO LOURENÇO	8.421,72	DIA CRITICO	
0008456569	São Gonçalo	305	24/12/2017 18:10:25	25/12/2017 01:40:00	7,49	SETE PONTES	2.285,38		CHI
0008456587	Duque de Caxias	45	24/12/2017 18:10:58	24/12/2017 18:55:00	0,73	SANTA CRUZ DA SERRA	33,03		CHI
0008456625	São Gonçalo	91	24/12/2017 18:11:00	25/12/2017 11:33:00	17,37	GRADIM	1.580,37		CHI
0008456621	São Gonçalo	273	24/12/2017 18:11:10	25/12/2017 09:00:00	14,81	GALO BRANCO	4.044,19		CHI
0008456591	São Gonçalo	367	24/12/2017 18:11:30	25/12/2017 19:20:00	25,14	ALCÂNTARA	9.226,99		CHI
0008456609	Duque de Caxias	47	24/12/2017 18:12:33	24/12/2017 21:00:00	2,79	CAMPOS ELÍSEOS	131,17		CHI
0008456639	Niterói	1	24/12/2017 18:12:45	25/12/2017 17:58:00	23,75	NEVES	23,75		CHI
0008456641	São Gonçalo	83	24/12/2017 18:12:46	25/12/2017 15:42:00	21,49	SETE PONTES	1.783,44		CHI
0008456645	São Gonçalo	242	24/12/2017 18:13:56	24/12/2017 20:48:00	2,57	GUAXINDIBA	621,40		CHI
0008456667	São Gonçalo	129	24/12/2017 18:14:05	25/12/2017 14:38:36	20,41	SETE PONTES	2.632,71		CHI
0008456651	Magé	191	24/12/2017 18:14:23	24/12/2017 22:00:00	3,76	AUGUSTO VIEIRA	718,21		CHI
0008456693	São Gonçalo	208	24/12/2017 18:14:26	25/12/2017 14:50:00	20,59	GALO BRANCO	4.283,30		CHI
0008456695	São Gonçalo	86	24/12/2017 18:14:37	25/12/2017 12:38:00	18,39	GALO BRANCO	1.581,52		CHI
0008456697	Cachoeiras de Macacu	53	24/12/2017 18:14:42	24/12/2017 22:36:00	4,35	CACHOEIRA DE MACACÚ	230,82		CHI
0008456711	São Gonçalo	231	24/12/2017 18:15:30	25/12/2017 11:10:00	16,91	GRADIM	3.905,82		CHI
0008456679	Magé	223	24/12/2017 18:15:55	25/12/2017 16:00:00	21,73	CAMPOS ELÍSEOS	4.846,84		CHI
BA00399716	São Gonçalo	6562	24/12/2017 18:16:00	24/12/2017 18:24:14	0,14	GUAXINDIBA	900,45		CHI
0008456727	Duque de Caxias	33	24/12/2017 18:16:38	25/12/2017 17:06:00	22,82	SANTA CRUZ DA SERRA	753,15		CHI
0008456733	Magé	39	24/12/2017 18:16:57	25/12/2017 20:23:48	26,11	CAMPOS ELÍSEOS	1.018,45		CHI
0008460797	Itaboraí	375	24/12/2017 18:17:18	25/12/2017 09:40:11	15,38	ITAMBI	5.768,02		CHI
BA00399710	São Gonçalo	3507	24/12/2017 18:18:32	24/12/2017 19:39:30	1,35	ARSENAL	4.731,53		CHI

Código das Incidências:	Municípios	QTD Clientes	Hora Inicio	Hora Fim	Duração	Conjunto	Σ CHI	Dia Critico	CHI
0008456811	São Gonçalo	325	24/12/2017 18:19:46	25/12/2017 08:29:00	14,15	ARSENAL	4.600,01		CHI
0008456843	São Gonçalo	208	24/12/2017 18:22:11	25/12/2017 10:09:23	15,79	SETE PONTES	3.283,63		CHI
0008456845	Magé	57	24/12/2017 18:22:14	25/12/2017 02:40:00	8,30	AUGUSTO VIEIRA	472,88		CHI
0008456853	Magé	220	24/12/2017 18:22:18	24/12/2017 20:05:00	1,71	AUGUSTO VIEIRA	376,57		CHI
0008459687	Guapimirim	363	24/12/2017 18:22:23	24/12/2017 21:01:00	2,64	PARADA MODELO	959,63		CHI
0008456899	Niterói	92	24/12/2017 18:23:41	24/12/2017 21:00:00	2,61	SETE PONTES	239,69		CHI
0008456905	São Gonçalo	123	24/12/2017 18:23:42	25/12/2017 17:00:00	22,61	PORTÃO DO ROSA	2.780,42		CHI
0008456907	Niterói	223	24/12/2017 18:23:43	24/12/2017 20:40:00	2,27	NEVES	506,52		CHI
0008456921	Itaboraí	218	24/12/2017 18:24:26	25/12/2017 15:40:00	21,26	ITAMBI	4.602,81		CHI
0008462287	São Gonçalo	78	24/12/2017 18:24:32	25/12/2017 10:25:00	16,01	ARSENAL	1.248,61		CHI
BA00399706	São Gonçalo	1304	24/12/2017 18:24:52	24/12/2017 19:20:01	0,92	GUAXINDIBA	1.198,23		CHI
BA00399706	São Gonçalo	5253	24/12/2017 18:24:52	24/12/2017 23:03:41	4,65	PORTÃO DO ROSA	4.021,23		CHI
BA00399702	São Gonçalo	5241	24/12/2017 18:25:21	24/12/2017 20:13:36	1,80	PORTÃO DO ROSA	4.593,07		CHI
0008456951	São Gonçalo	219	24/12/2017 18:25:38	25/12/2017 13:50:00	19,41	GUAXINDIBA	4.249,94		CHI
0008456985	Niterói	266	24/12/2017 18:28:24	24/12/2017 22:25:00	3,94	ZONA SUL	975,78		CHI
0008457017	São Gonçalo	141	24/12/2017 18:29:10	25/12/2017 12:13:00	17,73	PORTÃO DO ROSA	2.500,01		CHI
0008457019	Magé	145	24/12/2017 18:30:01	24/12/2017 23:30:00	5,00	AUGUSTO VIEIRA	724,96		CHI
0008457027	São Gonçalo	220	24/12/2017 18:30:22	25/12/2017 12:57:00	18,44	GUAXINDIBA	4.057,66		CHI
0008459555	São Gonçalo	31	24/12/2017 18:30:43	25/12/2017 14:05:00	19,57	GUAXINDIBA	606,71		CHI
BA00399720	Guapimirim	3029	24/12/2017 18:32:46	25/12/2017 00:29:07	5,94	AUGUSTO VIEIRA	8.551,44		CHI
0008457103	São Gonçalo	210	24/12/2017 18:34:00	25/12/2017 12:33:00	17,98	GUAXINDIBA	3.776,50		CHI
0008457079	São Gonçalo	295	24/12/2017 18:36:12	25/12/2017 15:47:00	21,18	GALO BRANCO	6.248,10	DIA CRITICO	
0008457083	Magé	52	24/12/2017 18:36:43	24/12/2017 22:20:00	3,72	AUGUSTO VIEIRA	193,51		CHI
0008457135	São Gonçalo	515	24/12/2017 18:37:36	24/12/2017 23:40:00	5,04	ALCÂNTARA	2.595,60		CHI
0008457139	Itaboraí	186	24/12/2017 18:37:54	25/12/2017 01:35:00	6,95	GUAXINDIBA	1.293,01		CHI
BA00399726	Itaboraí	277	24/12/2017 18:39:03	24/12/2017 23:07:00	4,47	VENDA DAS PEDRAS	1.090,33		CHI
0008457147	São Gonçalo	20	24/12/2017 18:40:28	26/12/2017 01:10:00	30,49	GUAXINDIBA	609,84		CHI
0008457151	Guapimirim	261	24/12/2017 18:40:47	25/12/2017 10:23:00	15,70	AUGUSTO VIEIRA	2.279,74		CHI
0008457155	São Gonçalo	263	24/12/2017 18:41:35	25/12/2017 07:32:00	12,84	GALO BRANCO	3.376,99		CHI
0008456791	São Gonçalo	162	24/12/2017 18:41:44	24/12/2017 23:27:00	4,75	GUAXINDIBA	770,22		CHI
0008457167	Magé	30	24/12/2017 18:42:44	24/12/2017 23:55:00	5,20	PARADA ANGÉLICA	156,13		CHI
0008457213	Magé	179	24/12/2017 18:43:14	25/12/2017 13:02:00	18,31	CAMPOS ELÍSEOS	3.277,99		CHI
0008459743	São Gonçalo	278	24/12/2017 18:43:41	25/12/2017 08:26:00	13,71	GUAXINDIBA	3.810,07		CHI
0008457223	Maricá	66	24/12/2017 18:44:09	24/12/2017 21:29:00	2,75	INOÃ	181,34		CHI
0008457229	São Gonçalo	116	24/12/2017 18:44:24	25/12/2017 13:56:00	19,19	ALCÂNTARA	2.226,43		CHI
BA00399728	Itaboraí	369	24/12/2017 18:44:27	24/12/2017 20:05:35	1,35	VENDA DAS PEDRAS	498,97		CHI
0008461857	São Gonçalo	107	24/12/2017 18:44:52	25/12/2017 11:56:00	17,19	GRADIM	1.838,85		CHI
0008460871	São Gonçalo	61	24/12/2017 18:45:36	25/12/2017 14:56:00	20,17	ALCÂNTARA	1.230,57		CHI
0008457305	Itaboraí	36	24/12/2017 18:46:57	25/12/2017 11:00:19	16,22	GUAXINDIBA	584,02		CHI
0008457313	São Gonçalo	134	24/12/2017 18:47:16	25/12/2017 14:17:00	19,50	GUAXINDIBA	2.612,40		CHI
0008457321	Magé	137	24/12/2017 18:47:35	24/12/2017 20:50:00	2,04	AUGUSTO VIEIRA	279,52		CHI
0008459247	Itaboraí	272	24/12/2017 18:48:26	25/12/2017 01:20:00	6,53	ITAMBI	1.775,10		CHI
0008457331	São Gonçalo	251	24/12/2017 18:48:33	25/12/2017 14:39:00	19,84	GUAXINDIBA	4.980,05		CHI
0008457379	Niterói	57	24/12/2017 18:50:22	25/12/2017 03:20:00	8,49	ZONA SUL	484,15		CHI
0008457347	Magé	23	24/12/2017 18:50:55	25/12/2017 18:30:00	23,65	AUGUSTO VIEIRA	543,98		CHI
0008460801	Itaboraí	68	24/12/2017 18:51:04	25/12/2017 15:20:00	20,48	VENDA DAS PEDRAS	1.392,79		CHI
0008457351	Magé	170	24/12/2017 18:51:20	25/12/2017 11:17:00	16,43	PARADA ANGÉLICA	2.792,72		CHI
0008457363	Niterói	14	24/12/2017 18:51:55	24/12/2017 23:45:00	4,88	PIRATININGA	68,39		CHI
0008457369	Itaboraí	87	24/12/2017 18:52:59	25/12/2017 11:47:00	16,90	ITAMBI	1.470,32		CHI
0008457367	São Gonçalo	1596	24/12/2017 18:52:59	25/12/2017 11:20:00	16,45	PORTÃO DO ROSA	13.564,02		CHI
BA00399732	Niterói	2285	24/12/2017 18:53:52	25/12/2017 01:56:00	7,04	ZONA SUL	3.086,18		CHI
0008457425	Niterói	9	24/12/2017 18:54:51	25/12/2017 11:44:00	16,82	PIRATININGA	151,37		CHI
0008457463	São Gonçalo	92	24/12/2017 18:55:02	25/12/2017 11:23:00	16,47	ALCÂNTARA	1.514,88		CHI

Código das Incidências:	Municípios	QTD Clientes	Hora Inicio	Hora Fim	Duração	Conjunto	Σ CHI	Dia Critico	CHI
0008456705	São Gonçalo	149	24/12/2017 18:56:07	25/12/2017 01:36:00	6,66	GALO BRANCO	993,04		CHI
0008457477	Maricá	59	24/12/2017 18:57:28	24/12/2017 20:12:00	1,24	INOÃ	73,29		CHI
0008457479	São Gonçalo	387	24/12/2017 18:57:38	25/12/2017 13:00:00	18,04	GUAXINDIBA	6.981,27		CHI
0008458823	Itaboraí	109	24/12/2017 18:57:41	25/12/2017 15:25:00	20,46	VENDA DAS PEDRAS	2.192,54		CHI
0008457487	Itaboraí	183	24/12/2017 18:58:01	25/12/2017 09:59:00	15,02	GUAXINDIBA	2.748,00		CHI
0008457537	Magé	84	24/12/2017 18:59:10	24/12/2017 23:20:00	4,35	CAMPOS ELÍSEOS	344,17		CHI
0008463415	Itaboraí	90	24/12/2017 18:59:16	25/12/2017 12:15:00	17,26	ITAMBI	1.553,60		CHI
0008462069	São Gonçalo	130	24/12/2017 18:59:27	25/12/2017 14:00:00	19,01	GALO BRANCO	2.471,19		CHI
0008457555	Magé	110	24/12/2017 19:00:02	25/12/2017 10:03:00	15,05	AUGUSTO VIEIRA	1.621,89		CHI
0008457513	São Gonçalo	103	24/12/2017 19:02:20	25/12/2017 16:40:00	21,63	PORTÃO DO ROSA	2.227,66		CHI
0008457525	Niterói	137	24/12/2017 19:03:19	25/12/2017 02:24:00	7,34	ICARAÍ	1.006,23		CHI
0008457619	Itaboraí	63	24/12/2017 19:04:31	25/12/2017 05:32:00	10,46	ITAMBI	658,86		CHI
0008457623	Niterói	21	24/12/2017 19:04:54	25/12/2017 04:00:00	8,92	ICARAÍ	187,29		CHI
0008457593	Magé	140	24/12/2017 19:06:11	25/12/2017 02:13:00	7,11	AUGUSTO VIEIRA	995,91		CHI
0008457625	Magé	32	24/12/2017 19:06:16	24/12/2017 21:04:04	1,96	PARADA ANGÉLICA	62,83		CHI
0008457607	Itaboraí	250	24/12/2017 19:07:00	25/12/2017 04:58:00	9,85	ITAMBI	2.462,50		CHI
0008457599	Magé	1	24/12/2017 19:07:10	25/12/2017 15:42:00	20,58	CAMPOS ELÍSEOS	20,58		CHI
0008462443	São Gonçalo	359	24/12/2017 19:08:52	25/12/2017 11:55:00	16,77	GALO BRANCO	6.020,03		CHI
0008457655	Tanguá	21	24/12/2017 19:09:20	25/12/2017 11:08:00	15,98	TANGUÁ	335,53		CHI
0008458759	Tanguá	1574	24/12/2017 19:10:07	25/12/2017 11:20:00	16,16	TANGUÁ	6.611,74		CHI
BA00399878	São Gonçalo	1672	24/12/2017 19:10:16	24/12/2017 22:31:22	3,35	PORTÃO DO ROSA	5.486,20		CHI
0008460857	Itaboraí	94	24/12/2017 19:10:19	25/12/2017 11:20:00	16,16	VENDA DAS PEDRAS	1.519,17		CHI
0008457715	Niterói	81	24/12/2017 19:14:59	25/12/2017 06:54:00	11,65	PIRATININGA	943,67		CHI
0008463003	Magé	3	24/12/2017 19:16:33	25/12/2017 15:45:00	20,47	PARADA ANGÉLICA	61,42		CHI
0008457815	Itaboraí	29	24/12/2017 19:20:00	26/12/2017 13:05:00	41,75	ITAMBI	641,55		CHI
0008461441	Itaboraí	200	24/12/2017 19:21:29	24/12/2017 19:29:08	0,13	VENDA DAS PEDRAS	25,50		CHI
0008457835	Maricá	56	24/12/2017 19:22:13	24/12/2017 20:26:00	1,06	MARICÁ	59,53		CHI
0008457853	Guapimirim	72	24/12/2017 19:23:55	25/12/2017 16:37:00	21,22	AUGUSTO VIEIRA	817,72		CHI
0008457861	São Gonçalo	39	24/12/2017 19:25:32	25/12/2017 14:59:22	19,56	GUAXINDIBA	762,99		CHI
0008457863	São Gonçalo	23	24/12/2017 19:26:41	25/12/2017 18:25:00	22,97	ALCÂNTARA	528,35		CHI
0008457897	Duque de Caxias	240	24/12/2017 19:26:44	24/12/2017 20:10:00	0,72	PARADA ANGÉLICA	173,07		CHI
0008457867	Duque de Caxias	138	24/12/2017 19:26:58	24/12/2017 22:36:00	3,15	SANTA CRUZ DA SERRA	434,78		CHI
0008457907	Magé	278	24/12/2017 19:27:34	24/12/2017 19:57:00	0,49	AUGUSTO VIEIRA	136,37		CHI
0008457873	São Gonçalo	273	24/12/2017 19:27:49	25/12/2017 17:18:00	21,84	ALCÂNTARA	5.961,33		CHI
0008458141	Itaboraí	180	24/12/2017 19:27:51	24/12/2017 21:30:00	2,04	VENDA DAS PEDRAS	366,45		CHI
0008457911	Magé	111	24/12/2017 19:28:34	24/12/2017 23:10:00	3,69	AUGUSTO VIEIRA	409,65		CHI
0008459013	Itaboraí	200	24/12/2017 19:29:09	25/12/2017 04:24:00	8,91	VENDA DAS PEDRAS	1.782,83		CHI
0008457889	Niterói	135	24/12/2017 19:30:12	24/12/2017 21:20:00	1,83	ZONA SUL	247,05		CHI
0008457915	Magé	1	24/12/2017 19:30:14	25/12/2017 04:15:00	8,75	PARADA ANGÉLICA	8,75		CHI
0008457931	Guapimirim	68	24/12/2017 19:32:05	25/12/2017 04:56:00	9,40	AUGUSTO VIEIRA	639,11		CHI
0008458943	Itaboraí	113	24/12/2017 19:32:08	25/12/2017 13:05:00	17,55	VENDA DAS PEDRAS	1.982,90		CHI
0008457959	Magé	39	24/12/2017 19:33:18	25/12/2017 03:40:00	8,11	AUGUSTO VIEIRA	316,36		CHI
0008457961	Itaboraí	24	24/12/2017 19:34:16	25/12/2017 16:52:00	21,30	VENDA DAS PEDRAS	511,09		CHI
0008457965	Niterói	31	24/12/2017 19:34:56	25/12/2017 16:40:00	21,08	PIRATININGA	653,62		CHI
0008458015	Itaboraí	48	24/12/2017 19:35:48	25/12/2017 16:50:00	21,24	GUAXINDIBA	1.019,36		CHI
0008458031	Itaboraí	138	24/12/2017 19:37:18	25/12/2017 07:00:00	11,38	VENDA DAS PEDRAS	1.570,21		CHI
0008458043	Itaboraí	140	24/12/2017 19:38:41	25/12/2017 01:01:00	5,37	GUAXINDIBA	752,07		CHI
0008459035	Rio Bonito	19	24/12/2017 19:40:00	24/12/2017 23:06:00	3,43	RIO BONITO	65,23		CHI
0008458097	Magé	45	24/12/2017 19:40:52	25/12/2017 03:34:00	7,89	PARADA ANGÉLICA	354,85		CHI
0008458101	Maricá	88	24/12/2017 19:41:14	25/12/2017 10:10:00	14,48	INOÃ	1.274,19		CHI
0008462543	Itaboraí	63	24/12/2017 19:41:39	25/12/2017 14:30:00	18,81	VENDA DAS PEDRAS	1.184,77		CHI
0008461199	São Gonçalo	109	24/12/2017 19:42:47	25/12/2017 11:45:00	16,04	PORTÃO DO ROSA	1.748,03		CHI
BA00399760	Rio Bonito	4	24/12/2017 19:45:00	24/12/2017 20:07:00	0,37	RIO BONITO	1,47		CHI

Código das Incidências:	Municípios	QTD Clientes	Hora Inicio	Hora Fim	Duração	Conjunto	Σ CHI	Dia Critico	CHI
0008466589	São Gonçalo	1	24/12/2017 19:47:07	26/12/2017 09:36:00	37,81	GALO BRANCO	37,81		CHI
0008461371	São Gonçalo	107	24/12/2017 19:47:18	25/12/2017 15:23:00	19,60	GUAXINDIBA	2.096,67		CHI
0008458153	Magé	34	24/12/2017 19:47:24	25/12/2017 01:59:00	6,19	CAMPOS ELÍSEOS	210,57		CHI
0008458177	Duque de Caxias	31	24/12/2017 19:47:36	25/12/2017 10:09:00	14,36	CAMPOS ELÍSEOS	445,06		CHI
0008458195	Magé	77	24/12/2017 19:50:15	25/12/2017 12:11:00	16,35	PARADA ANGÉLICA	1.258,63		CHI
0008461315	São Gonçalo	1	24/12/2017 19:51:41	26/12/2017 09:57:00	38,09	GUAXINDIBA	38,09		CHI
0008458257	Magé	26	24/12/2017 19:51:57	25/12/2017 07:32:00	11,67	PARADA ANGÉLICA	303,36		CHI
0008458227	São Gonçalo	226	24/12/2017 19:52:16	25/12/2017 21:50:00	25,96	ALCÂNTARA	4.753,80		CHI
BA00399764	Niterói	905	24/12/2017 19:56:35	24/12/2017 20:10:51	0,24	SÃO LOURENÇO	215,19	DIA CRITICO	
0008458285	Maricá	67	24/12/2017 19:57:28	25/12/2017 00:50:00	4,88	INOÃ	282,66		CHI
BA00399928	São Gonçalo	3532	24/12/2017 20:00:00	25/12/2017 05:45:03	9,75	ALCÂNTARA	19.368,16		CHI
BA00399800	São Gonçalo	3382	24/12/2017 20:00:48	24/12/2017 21:37:31	1,61	PORTÃO DO ROSA	1.375,79		CHI
BA00399800	São Gonçalo	5806	24/12/2017 20:00:48	24/12/2017 20:30:02	0,49	PORTÃO DO ROSA	2.098,89		CHI
BA00399800	São Gonçalo	1304	24/12/2017 20:00:48	24/12/2017 20:11:48	0,18	GUAXINDIBA	225,30		CHI
0008458391	Magé	71	24/12/2017 20:04:33	24/12/2017 23:55:00	3,84	CAMPOS ELÍSEOS	272,70		CHI
0008458397	São Gonçalo	83	24/12/2017 20:05:19	25/12/2017 12:30:00	16,41	ALCÂNTARA	1.362,15		CHI
0008458399	Itaboraí	71	24/12/2017 20:05:23	25/12/2017 13:57:45	17,87	ITAMBI	1.268,97		CHI
0008458407	Duque de Caxias	3	24/12/2017 20:05:43	25/12/2017 10:46:00	14,67	SANTA CRUZ DA SERRA	44,01		CHI
0008458331	Magé	137	24/12/2017 20:05:56	25/12/2017 05:53:00	9,78	CAMPOS ELÍSEOS	1.340,47		CHI
0008458415	Duque de Caxias	62	24/12/2017 20:06:40	25/12/2017 08:24:00	12,29	CAMPOS ELÍSEOS	761,91		CHI
0008462145	Itaboraí	43	24/12/2017 20:07:56	25/12/2017 13:10:00	17,03	VENDA DAS PEDRAS	732,48		CHI
0008461109	São Gonçalo	67	24/12/2017 20:09:42	25/12/2017 13:19:00	17,15	PORTÃO DO ROSA	1.149,39		CHI
0008458465	Magé	25	24/12/2017 20:10:27	25/12/2017 15:15:00	19,08	PARADA ANGÉLICA	476,90		CHI
0008460859	Itaboraí	68	24/12/2017 20:11:38	25/12/2017 13:35:00	17,39	VENDA DAS PEDRAS	1.182,48		CHI
0008458489	Niterói	2	24/12/2017 20:11:45	25/12/2017 09:14:00	13,04	ICARAÍ	26,08		CHI
0008458541	Itaboraí	125	24/12/2017 20:13:08	25/12/2017 17:53:00	21,66	VENDA DAS PEDRAS	2.708,06		CHI
0008458499	São Gonçalo	2	24/12/2017 20:14:04	25/12/2017 21:08:00	24,90	GUAXINDIBA	49,80		CHI
0008458509	Itaboraí	30	24/12/2017 20:15:33	26/12/2017 12:05:00	39,82	VENDA DAS PEDRAS	1.194,73		CHI
0008458559	Magé	40	24/12/2017 20:16:32	25/12/2017 05:39:00	9,37	PARADA ANGÉLICA	374,98		CHI
0008458523	Magé	13	24/12/2017 20:20:02	25/12/2017 14:30:00	18,17	AUGUSTO VIEIRA	227,33		CHI
0008458615	São Gonçalo	62	24/12/2017 20:22:28	25/12/2017 13:16:00	16,89	ALCÂNTARA	1.047,32		CHI
0008458643	Itaboraí	35	24/12/2017 20:25:14	26/12/2017 09:45:00	37,33	VENDA DAS PEDRAS	1.012,78		CHI
0008459021	Itaboraí	55	24/12/2017 20:26:18	25/12/2017 14:30:00	18,06	VENDA DAS PEDRAS	993,39		CHI
0008458611	Magé	447	24/12/2017 20:26:19	25/12/2017 03:55:00	7,48	PARADA ANGÉLICA	3.342,69		CHI
0008458679	São Gonçalo	113	24/12/2017 20:29:55	24/12/2017 23:40:00	3,17	ARSENAL	357,99		CHI
0008461581	Itaboraí	29	24/12/2017 20:30:40	25/12/2017 13:45:00	17,24	VENDA DAS PEDRAS	499,93		CHI
0008458683	São Gonçalo	1	24/12/2017 20:31:16	25/12/2017 17:15:44	20,74	GUAXINDIBA	20,74		CHI
0008458691	Niterói	196	24/12/2017 20:32:09	25/12/2017 08:45:00	12,21	SÃO LOURENÇO	2.383,68	DIA CRITICO	
0008458773	São Gonçalo	32	24/12/2017 20:33:32	25/12/2017 16:57:00	20,39	GUAXINDIBA	652,52		CHI
0008461573	São Gonçalo	69	24/12/2017 20:37:00	25/12/2017 17:46:00	21,15	GALO BRANCO	1.459,35		CHI
0008458899	Itaboraí	92	24/12/2017 20:40:50	25/12/2017 03:30:44	6,83	VENDA DAS PEDRAS	628,51		CHI
0008458831	Magé	112	24/12/2017 20:45:01	25/12/2017 03:41:00	6,93	PARADA ANGÉLICA	776,50		CHI
0008466179	São Gonçalo	4	24/12/2017 20:47:11	25/12/2017 22:10:00	25,38	ALCÂNTARA	101,52		CHI
0008463333	Itaboraí	29	24/12/2017 20:48:29	26/12/2017 15:59:00	43,18	ITAMBI	1.252,08		CHI
0008458889	Niterói	570	24/12/2017 20:52:00	25/12/2017 04:09:59	7,30	SÃO LOURENÇO	4.160,84	DIA CRITICO	
0008458917	São Gonçalo	300	24/12/2017 20:53:21	25/12/2017 10:09:00	13,26	GALO BRANCO	3.978,25		CHI
0008458921	São Gonçalo	70	24/12/2017 20:54:06	25/12/2017 01:25:00	4,52	ARSENAL	316,05		CHI
0008458923	Guapimirim	1	24/12/2017 20:54:34	25/12/2017 16:32:00	19,62	PARADA MODELO	19,62		
0008458953	Magé	34	24/12/2017 20:56:48	25/12/2017 06:23:00	9,44	CAMPOS ELÍSEOS	320,85		CHI
0008458965	Magé	23	24/12/2017 20:59:07	24/12/2017 23:25:00	2,43	AUGUSTO VIEIRA	55,92		CHI
0008458969	Guapimirim	62	24/12/2017 20:59:33	25/12/2017 17:25:00	20,42	AUGUSTO VIEIRA	810,88		CHI
0008459015	São Gonçalo	18	24/12/2017 21:00:55	25/12/2017 14:05:00	17,07	ALCÂNTARA	307,23		CHI
0008459025	Niterói	254	24/12/2017 21:01:42	25/12/2017 00:41:00	3,65	SÃO LOURENÇO	928,37	DIA CRITICO	

Código das Incidências:	Municípios	QTD Clientes	Hora Inicio	Hora Fim	Duração	Conjunto	Σ CHI	Dia Critico	CHI
0008459029	Itaboraí	39	24/12/2017 21:02:44	25/12/2017 17:37:00	20,57	VENDA DAS PEDRAS	802,27		CHI
0008462651	Itaboraí	68	24/12/2017 21:06:49	25/12/2017 16:30:00	19,39	ITAMBI	1.318,27		CHI
0008458995	São Gonçalo	8	24/12/2017 21:07:00	25/12/2017 08:28:00	11,35	PORTÃO DO ROSA	90,80		CHI
0008459003	São Gonçalo	34	24/12/2017 21:09:00	25/12/2017 21:22:57	24,23	ALCÂNTARA	823,91		CHI
0008459005	Niterói	36	24/12/2017 21:09:41	25/12/2017 02:55:00	5,76	PIRATININGA	207,19		CHI
0008461697	São Gonçalo	59	24/12/2017 21:12:11	25/12/2017 15:00:00	17,80	PORTÃO DO ROSA	1.050,02		CHI
0008459203	Itaboraí	87	24/12/2017 21:12:25	25/12/2017 11:10:00	13,96	VENDA DAS PEDRAS	1.214,50		CHI
0008458887	Itaboraí	139	24/12/2017 21:16:19	25/12/2017 12:33:46	15,29	VENDA DAS PEDRAS	2.125,43		CHI
0008461711	São Gonçalo	73	24/12/2017 21:17:00	25/12/2017 13:00:00	15,72	GUAXINDIBA	1.147,32		CHI
0008458957	Itaboraí	24	24/12/2017 21:20:17	25/12/2017 14:59:00	17,65	VENDA DAS PEDRAS	423,49		CHI
0008460117	Itaboraí	56	24/12/2017 21:21:00	25/12/2017 13:03:00	15,70	GUAXINDIBA	879,20		CHI
BA00399840	Maricá	2715	24/12/2017 21:21:10	25/12/2017 00:02:07	2,68	INOÃ	2.382,87		CHI
0008459159	São Gonçalo	447	24/12/2017 21:25:27	25/12/2017 13:42:50	16,29	ALCÂNTARA	7.276,24		CHI
0008466057	São Gonçalo	49	24/12/2017 21:26:10	25/12/2017 20:23:00	22,95	ALCÂNTARA	1.124,41		CHI
0008458871	Itaboraí	247	24/12/2017 21:27:50	25/12/2017 03:00:00	5,54	VENDA DAS PEDRAS	1.367,42		CHI
0008459193	Guapimirim	38	24/12/2017 21:28:14	25/12/2017 07:15:00	9,78	PARADA MODELO	364,12		
0008459195	Itaboraí	12	24/12/2017 21:28:28	26/12/2017 11:00:00	37,53	ITAMBI	450,31		CHI
0008458041	São Gonçalo	207	24/12/2017 21:30:10	25/12/2017 11:25:00	13,91	ALCÂNTARA	2.880,18		CHI
0008459211	Niterói	2	24/12/2017 21:31:45	25/12/2017 12:19:00	14,79	NEVES	29,58		CHI
0008459231	São Gonçalo	400	24/12/2017 21:33:41	25/12/2017 09:45:00	12,19	PORTÃO DO ROSA	4.720,44		CHI
0008456731	São Gonçalo	380	24/12/2017 21:34:52	25/12/2017 02:31:00	4,94	GUAXINDIBA	1.875,51		CHI
0008459239	Itaboraí	232	24/12/2017 21:38:06	25/12/2017 01:50:00	4,20	ITAMBI	974,01		CHI
0008459245	Itaboraí	3	24/12/2017 21:38:15	25/12/2017 22:30:00	24,86	VENDA DAS PEDRAS	74,59		CHI
0008459249	Duque de Caxias	71	24/12/2017 21:38:47	25/12/2017 09:35:00	11,94	SANTA CRUZ DA SERRA	847,52		
0008459269	Itaboraí	1	24/12/2017 21:39:54	26/12/2017 11:22:00	37,70	VENDA DAS PEDRAS	37,70		CHI
0008457205	São Gonçalo	134	24/12/2017 21:40:17	25/12/2017 11:54:00	14,23	ALCÂNTARA	1.906,63		CHI
0008459303	Magé	9	24/12/2017 21:44:58	25/12/2017 10:30:00	12,75	PARADA ANGÉLICA	114,76		
0008459351	Guapimirim	118	24/12/2017 21:59:30	25/12/2017 06:10:00	8,18	PARADA MODELO	948,15		
0008459353	Magé	20	24/12/2017 21:59:39	25/12/2017 01:00:00	3,01	PARADA ANGÉLICA	60,12		
0008459389	São Gonçalo	378	24/12/2017 22:06:32	25/12/2017 02:29:00	4,37	PORTÃO DO ROSA	1.653,54		CHI
0008459473	Itaboraí	6	24/12/2017 22:14:50	26/12/2017 09:55:00	35,67	VENDA DAS PEDRAS	214,02		CHI
0008459495	Itaboraí	62	24/12/2017 22:24:00	25/12/2017 03:20:00	4,93	VENDA DAS PEDRAS	305,87		CHI
0008459505	Niterói	33	24/12/2017 22:24:09	25/12/2017 09:37:00	11,21	ZONA SUL	370,07		
0008459435	São Gonçalo	182	24/12/2017 22:27:24	25/12/2017 00:35:00	2,13	PORTÃO DO ROSA	387,05		CHI
0008459535	São Gonçalo	1	24/12/2017 22:35:33	26/12/2017 09:46:00	35,17	PORTÃO DO ROSA	35,17		CHI
0008459545	São Gonçalo	41	24/12/2017 22:36:38	25/12/2017 13:42:00	15,09	ALCÂNTARA	618,67		CHI
0008459607	São Gonçalo	60	24/12/2017 22:41:37	25/12/2017 14:29:00	15,79	PORTÃO DO ROSA	947,38		CHI
0008457679	Itaboraí	301	24/12/2017 22:41:38	25/12/2017 01:50:00	3,14	VENDA DAS PEDRAS	944,97		CHI
0008459533	São Gonçalo	189	24/12/2017 22:44:38	25/12/2017 01:48:00	3,06	PORTÃO DO ROSA	577,61		CHI
BA00399926	Itaboraí	5308	24/12/2017 23:36:50	26/12/2017 00:05:00	24,47	VENDA DAS PEDRAS	6.820,79		CHI
0008459835	Tanguá	1	24/12/2017 23:45:18	25/12/2017 10:47:00	11,03	TANGUÁ	11,03		CHI

EVENTO: TEMPORAL NAS REGIÕES DE NITERÓI, MAGÉ E SÃO GONÇALO

Código do Evento: CHI-0003-NI-SG-MG COBRADE: 1.3.2.1.4
Data Evento: 24/12/17

Danos Causados

Equipamento Danificado Importancia para Sistema

Estruturas	Sustentação dos condutores
Condutores	Suprimento de energia aos clientes
Isoladores	Isolamento da rede
Cruzeta	Sustentação dos condutores
Transformadores	Sustentação dos condutores

Relato Técnico sobre a Intervenção Realizada - São Gonçalo

Informações sobre Equipes:

Quantidade usual	31	turmas
Quantidade Adicional	11	turmas
Quantidade Total	42	turmas

Tempos Médios:

Preparação	714,94	minutos
Deslocamento	51,53	minutos
Execução dos Reparos	92,08	minutos

Relato Técnico sobre a Intervenção Realizada - Niterói

Informações sobre Equipes:

Quantidade usual	18	turmas
Quantidade Adicional	7	turmas
Quantidade Total	16	turmas

Tempos Médios:

Preparação	237,32	minutos
Deslocamento	28,68	minutos
Execução dos Reparos	65,24	minutos

Relato Técnico sobre a Intervenção Realizada - Magé

Informações sobre Equipes:

Quantidade usual	27	turmas
Quantidade Adicional	8	turmas
Quantidade Total	35	turmas

Tempos Médios:

Preparação	351,22	minutos
Deslocamento	31,05	minutos
Execução dos Reparos	63,48	minutos

Principais Dificuldades Encontradas:

Muitos pontos de alagamento, impedimento de estradas e vias de acesso, danos em ramais de ligação dos clientes e área de risco.

Grande volume de estruturas danificadas em função do forte temporal acompanhado de ventos, impossibilitando as equipes de acessarem as localidades motivadas pelos alagamentos.

Mapa Geométrico Niterói e São Gonçalo

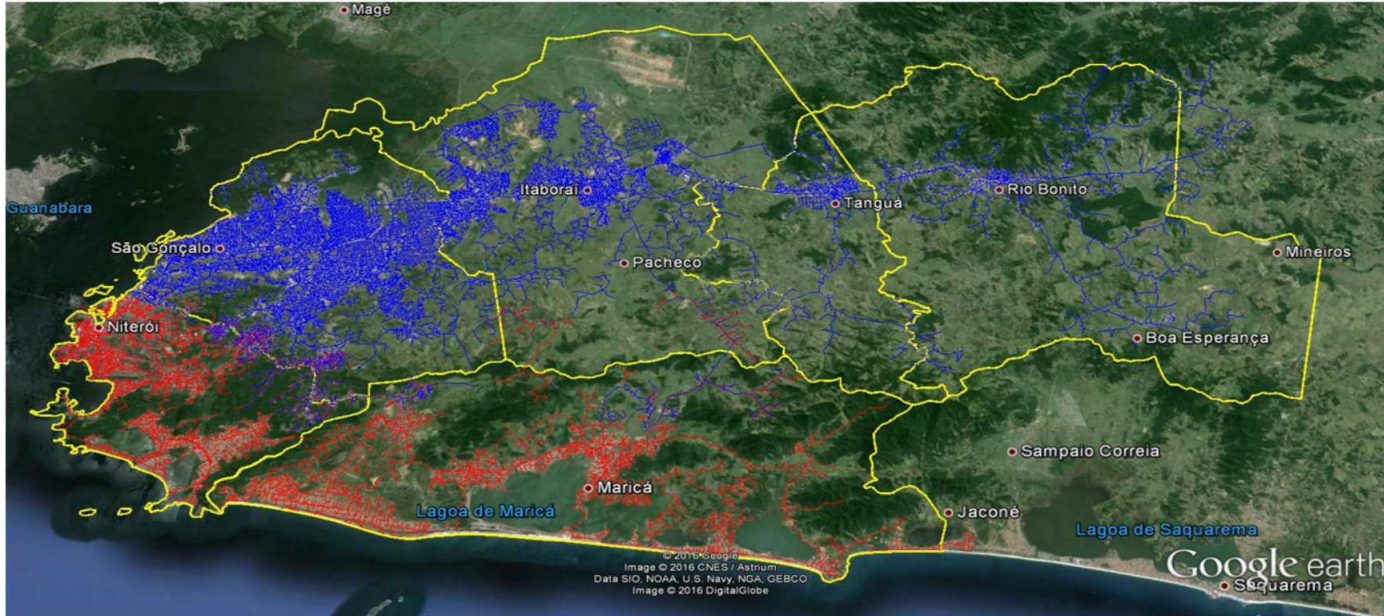

Mapa Geométrico Magé



Diagrama Unifilar MAGÉ



DEMAIS EVIDÊNCIAS

Nível de Contingência

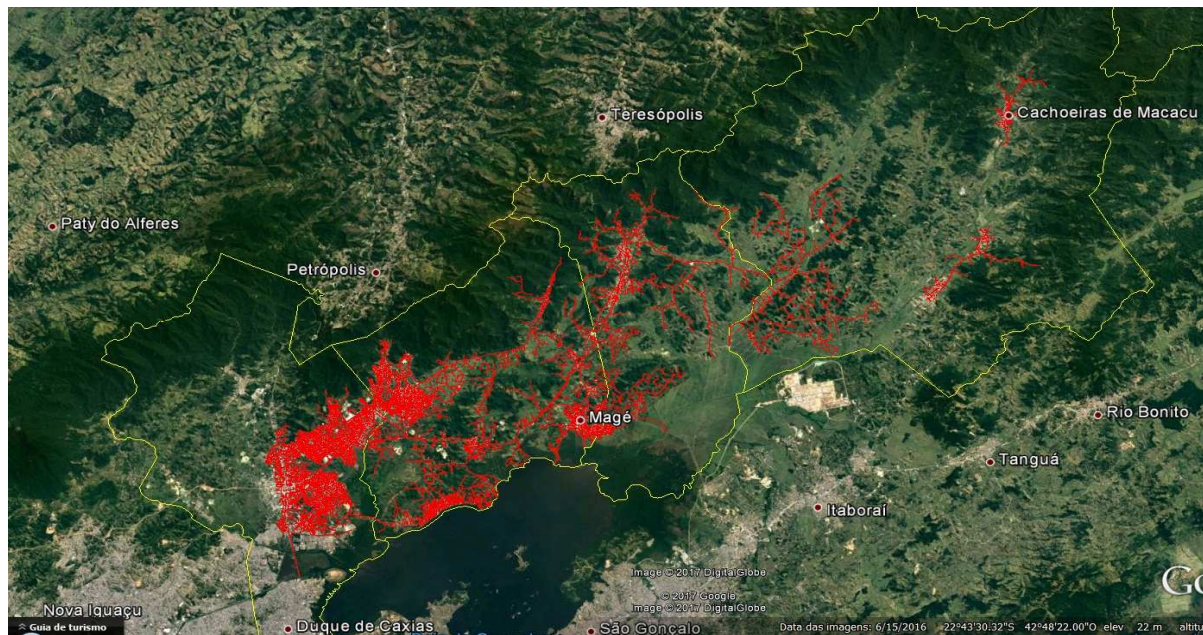
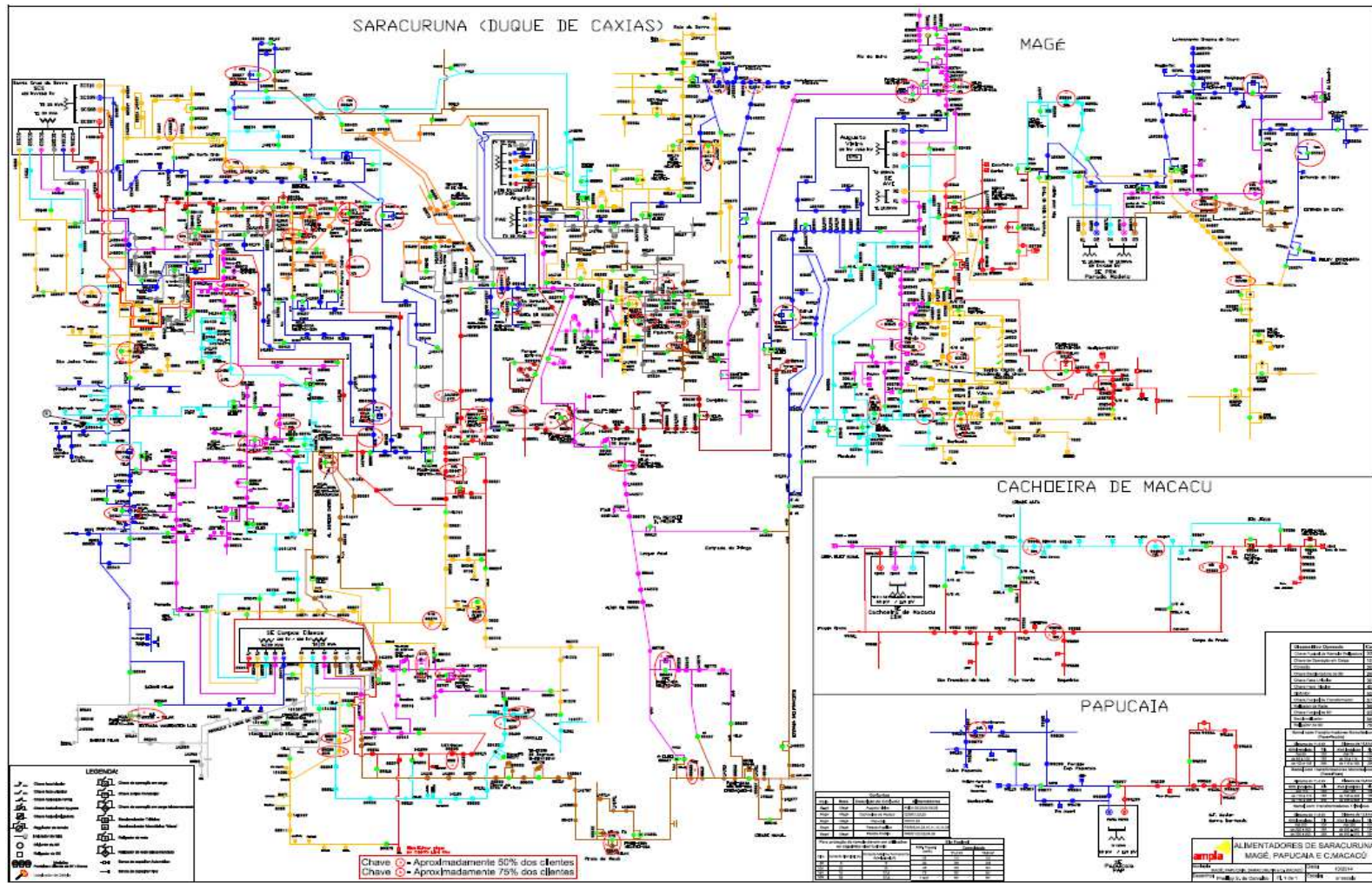
Regional	1	2	3	4	5	6	7	8	9	10	11	12	13	14	15	16	17	18	19	20	21	22	23	24	25	26	27	28	29	30	31	
Centro	N	N	N	N	N	N	N	L	N	N	N	N	N	N	N	A	N	L	N	N	A	L	A	L	L	N	N	N	N	N	N	N
Magé	N	N	N	N	N	N	N	N	N	N	N	N	N	N	N	M	M	L	N	N	A	A	N	M	M	N	N	N	N	N	N	N
S. Gonçalo	N	N	N	N	N	N	N	N	N	N	N	N	N	N	N	N	N	N	N	N	N	A	L	N	M	P	P	L	N	N	N	N

NOMECLATURA	SIGNIFICADO:
N	ESTADO DE CONTINGÊNCIA "NORMAL"
A	ESTADO DE CONTINGÊNCIA "ALERTA"
L	NÍVEL DE CONTINGÊNCIA 01 - LEVE
M	NÍVEL DE CONTINGÊNCIA 02 - MÉDIA
P	NÍVEL DE CONTINGÊNCIA 03 - PESADA
Máx	NÍVEL DE CONTINGÊNCIA 04 - MÁXIMA

Tempo Médio de Atendimento e Quantidade de Incidências

1 - Centro

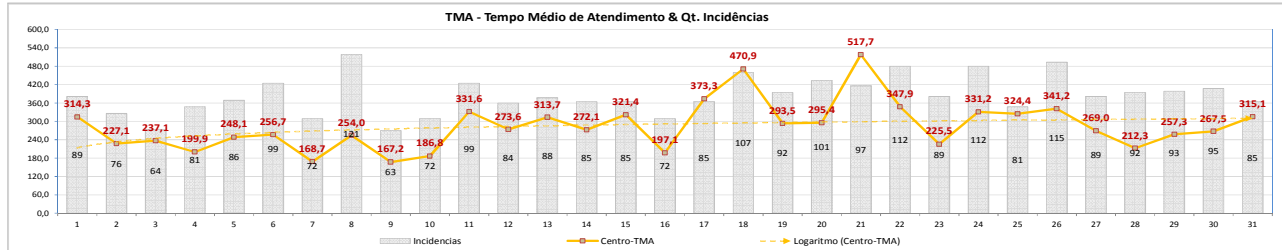

2 - Magé

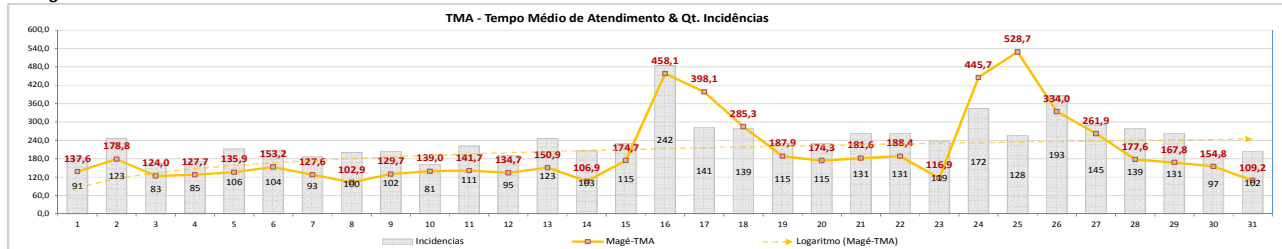

3 - São Gonçalo

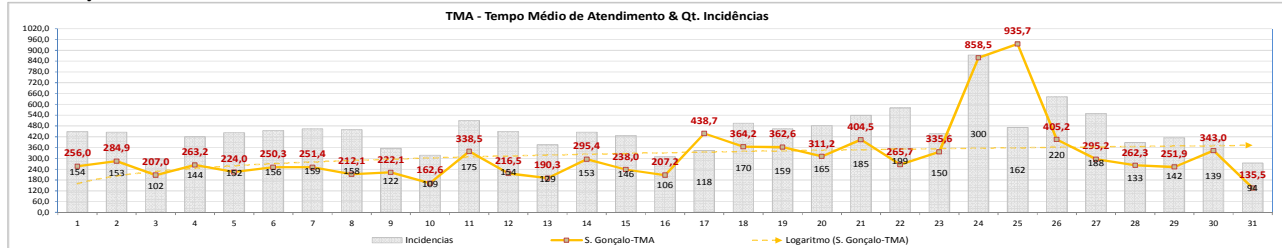

Quantidade de Incidências Ingressadas

1 - Centro

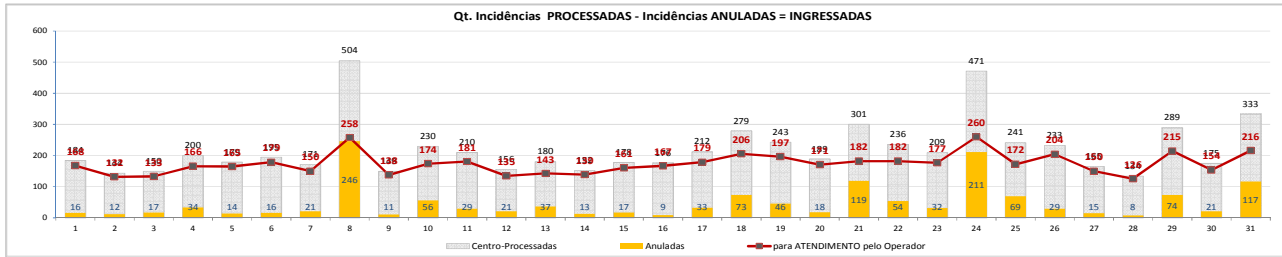

2 - Magé

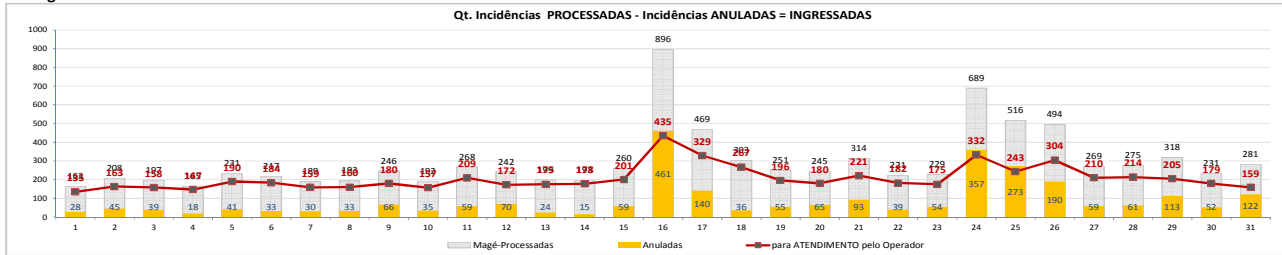

3 - São Gonçalo

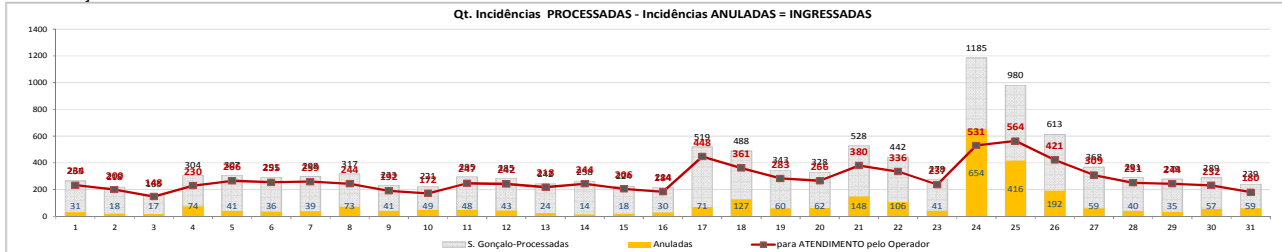

Mídia

ASSINATURA DIGITAL

polícia | cidades | atualidades | política cultura esportes mais

Cidades

Temporal atinge São Gonçalo e Niterói

Marina Assumpção em 24/12/2017 18:45

Anúncio fechado por Google

Denunciar este anúncio

Anúncio? Por quê? (i)

Forte chuva trouxe transtornos para moradores

Um intenso temporal atingiu as cidades de São Gonçalo e Niterói no início da noite deste domingo (24). Por volta das 18h, a forte chuva assustou moradores dos municípios e trouxe transtornos, causando alagamentos, corte de abastecimento de energia e até a queda de uma árvore.

Através das redes sociais internetas relataram diversos pontos de alagamento por São Gonçalo, entre os bairros citados estão Gradim, Pacheco, Mutondo, entre outros. Além disso, moradores dos bairros Patronato, Paraíso, Parada 40 e região contaram que permaneceram sem luz por cerca de 20 minutos. Na Rua Vicente de Lima Cleto, na Trindade, uma árvore chegou a cair, destruindo parte da calçada e interrompendo o fluxo de veículos. No bairro de Neves, a moradora Marilda Rios destacou o alagamento da Rua Maurício de Abreu.

"Nem choveu por tanto tempo, isso é uma vergonha, prejudica os moradores da rua. Moro há 45 anos no bairro e seguimos nessa situação absurda. A cada ano que passa vai piorando, nenhuma autoridade resolveu o problema", declarou.

Já em Niterói, moradores do bairro de São Lourenço também sofreram com a falta de luz e relataram dificuldades para entrar em contato com a concessionária responsável pelo abastecimento de energia.

"Ficamos quase meia hora sem luz, e a dificuldade em falar com a concessionária é enorme. Entendo que é véspera de Natal, mas deve existir um sistema de emergência. Situação muito complicada", contou uma moradora.

Além disso, moradores de diversos bairros da Região Oceânica da cidade, como Cafubá, Pendotiba e Itaipu, apontaram a passagem da forte chuva.

Em nota a Enel Distribuição Rio informou que a forte chuva que atingiu parte da região Metropolitana causou a interrupção do fornecimento de energia em algumas localidades de Niterói e São Gonçalo no fim da tarde deste domingo. A distribuidora ainda destacou que dobrou o número de equipes de emergência na região e os técnicos estão trabalhando para restabelecer o serviço o mais rapidamente possível.

Publicações públicas



Lúcio Carlos

25 de dezembro às 17:55 · 🌐

Infelizmente aqui em São Gonçalo as consequências são ainda muito piores e em muito mais bairros que em Niterói.

Um abraço,
Lúcio Carlos.



Temporal atinge São Gonçalo e Niterói

Forte chuva trouxe transtornos para moradores

OFLUMINENSE.COM.BR



7 / 10 Avenida Roberto Silveira, em Niterói, alagada após temporal | Lebra Silva Marques / G1 Repórter

links:

- https://www.facebook.com/search/str/TEMPORAL+S%C3%83O+GON%C3%87ALO/keywords_search
- <https://oglobo.globo.com/rio/novo-temporal-deixa-ruas-alagadas-no-rio-em-niteroi-7329714>



Canal transborda e carro fica preso na enchente em São Francisco, bairro de Niterói | Foto da leitora Fernanda Peçanha / Eu-repórter

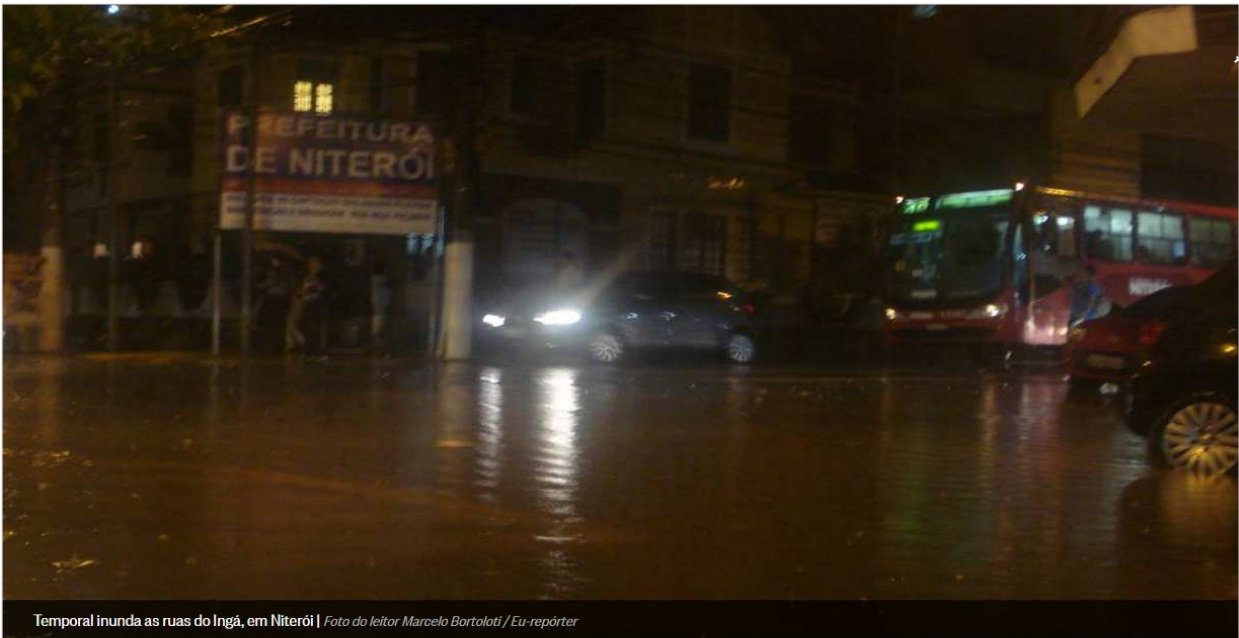

Temporal inunda as ruas do Ingá, em Niterói | Foto do leitor Marcelo Bortoloti / Eu-repórter

link: <https://oglobo.globo.com/eu-reporter/chuva-provoca-alagamentos-no-rio-em-niteroi-7306137>

Cidades

Chuva e falta de luz na noite de Natal em São Gonçalo

Vanessa Lima em 25/12/2017 16:30

Em alguns pontos, a falta de energia durou 24h. Moradores fizeram um manifesto na RJ-104 pelo restabelecimento

A noite de Natal foi de decepção para moradores dos bairros de Paraíso, Gradim, Parada 40, Trindade, Porto da Pedra e Centro, em São Gonçalo. Devido a chuva torrencial que atingiu o município e alagou diversos pontos da cidade, no fim da tarde do último domingo, o fornecimento de energia foi cortado, por volta das 18h. Na tarde de segunda-feira (25), moradores da comunidade Nova Grécia realizaram uma manifestação na RJ-104, protestando contra a falta de energia que já prolongava mais de 20 horas.

Utilizando pneus e pedaços de madeiras, os manifestantes montaram uma barricada na rodovia e atearam fogo nos materiais, reivindicando o restabelecimento da energia. Segundo moradores da região, o problema gerou a perda de alimentos que seriam servidos na ceia e outros transtornos para crianças e idosos. O Corpo de Bombeiros foi acionado por motoristas que tragefavam pela via para conter as chamas que bloquearam uma faixa da via. Patrulheiros do Posto 01, de Tribobó, também se deslocaram até o local para garantir a segurança de quem circulava pela rodovia.

O problema também afetou moradores em outros pontos da cidade que alegavam dificuldade para entrar em contato com a Enel Distribuição Rio, empresa que fornece o abastecimento de energia do município. Nas redes sociais, muitos gonçalenses relataram que estavam quase 24 horas sem luz e a concessionária não ofereceu um posicionamento sobre o caso.

“É uma completa falta de respeito com o cidadão. Tenho duas filhas pequenas e fui obrigada a sair de casa, na última hora, por conta da precariedade dos serviços da Enel. Alguns pratos como saladas e doces não consegui salvar. Muita coisa estragou na geladeira e estou até agora sem obter uma informação da concessionária, porque eles não oferecem um prazo de quando a energia será restabelecida. Foi o pior natal que já tive”, lamentou uma moradora do bairro do Gradim que preferiu não se identificar.

De acordo com a Enel Distribuição Rio, a forte chuva que atingiu a região Metropolitana do Rio causou a interrupção do fornecimento de energia em algumas localidades dos municípios de São Gonçalo e Niterói. Afim de resolver o problema, a companhia informou que dobrou o número de equipes de emergência na região e os técnicos estão trabalhando para restabelecer o serviço em tempo hábil.

link: <http://www.ofluminense.com.br/pt-br/cidades/chuva-e-falta-de-luz-na-noite-de-natal-em-s%C3%A3o-gon%C3%A7alo>



CHUVA EM ITABORAI VÉSPERA DE NATAL 2017 RIO VARZEA ATÉ OUTEIRO DAS PEDRAS

link: <https://www.youtube.com/watch?v=e0JG4ky0PTo>

Contingência 24 / 12 / 2017

Resumo:



Foto do Clima Tempo 24/12/2017

Por volta das 18:00 o município de São Gonçalo foi atingido por chuvas, descargas elétricas e ventos que causaram desarmes:

- Alimentadores ALC04,GXD07,ARS04,PDR04,PDR09,PDR07 e VDP02;
- Às 19:46 o panorama já tínhamos 29 chaves MTs desarmadas;
- Às 23:37 o panorama apresentava 57 chaves MTs desarmadas;
- Às 06:27 iniciamos o panorama do dia 25/12 com 65 chaves MTs desarmadas;

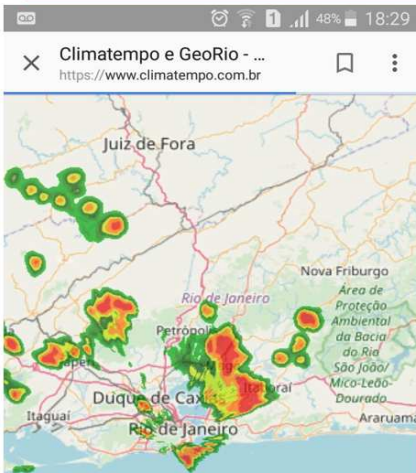
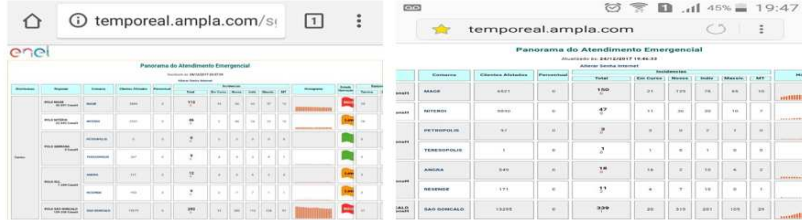

Às 19:46 panorama 29 chaves de Média Tensão

Às 23:37 panorama 57 chaves de Média Tensão

Contingência 24 / 12 / 2017

Resumo:

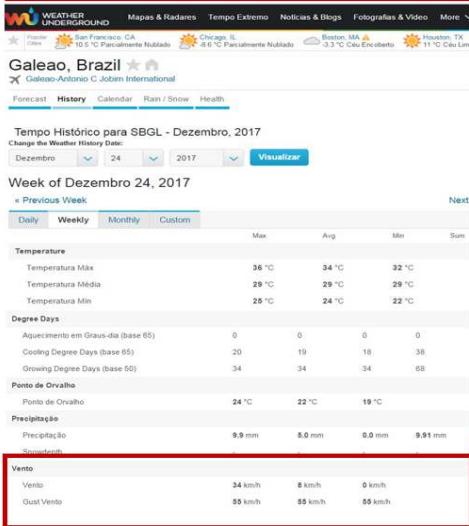

	Máx	Médio	Mínimo
Vento	34 km/h	8 km/h	0 km/h
Gust Vento (Rajada Vento)	55 km/h	55 km/h	55 km/h

Ontem foi registrado rajada de vento com velocidade de 55Km/h.



Imagens do momento da chegada da tempestade por volta das 18:00h.



Cabo partido_Neves 02



Cabo partido_ALC 04



Outdoor caiu devido ao vento



Chave_ALC 07



Manifestação na estrada do Guaxindiba.



Galhos de árvore tombada sobre a rede foi a causa do Desarme do alimentador ALC04. Vento na região chegou a 55km/h

