Resumo Executivo

O Presente Relatório tem como objetivo a incorporação de informações que sejam relevantes para que se possa fazer a devida associação aos dados contidos no corpo do documento objeto da classificação de Situação de Emergência caracterizada pelo Decreto (PMM-Nº 23 de 01/03/2016) com o código COBRADE (1.2.1.0.0) mencionado nos documentos em anexo. No mês de Fevereiro do corrente ano a severidade das Condições climática com passagem de uma frente fria favoreceu a formação de nuvens carregadas sobre o estado do Rio de Janeiro e na segunda-feira, 29 de fevereiro, fortes chuvas caíram sobre a Região de Maricá, como em quase todo o estado do Rio de Janeiro.

Segundo o município, três mil pessoas foram atingidas pelo temporal, deixando mais de 650 pessoas desabrigadas e vários pontos alagados impedindo o trânsito e locomoção de veículos. A Altura do nível da lagoa chegou a 70 centímetros de altura, 20 acima do limite de segurança, obrigando as famílias a deixarem as residências (site Jornal de Maricá).

A Prefeitura de Maricá solicitou ajuda ao Ministério da Defesa. Cerca de 50 homens da Marinha de Guerra estabeleceram-se na cidade na quarta (dia 02/03) para ajudar no trabalho de remoção das famílias isoladas (site G1).

Segundo decreto (PMM-Nº 23 de 01/03/2016), aos 29 dias do mês de fevereiro do corrente ano, a partir das 17:00 horas iniciou-se chuva torrencial e ininterrupta que durou até as 23:00 horas deste mesmo dia. Foi registrado 234 milímetros no pluviômetro localizado em Ponta Negra e em outros bairros passando de 100mm no mesmo período, ocasionando o transbordamento de 12 rios no município e arredores.

Em Maricá, verificou-se também, que a intensidade da chuva danificou a rede de distribuição de energia elétrica em diversos pontos do município, registrando aproximadamente 13 mil clientes com interrupção no fornecimento de energia elétrica devido a eventos relacionados ao temporal.

Para otimizar o volume de atendimentos e reduzir os tempos de interrupção foram mobilizados os recursos das diversas áreas operacionais da empresa que triplicaram o contingente em relação a situação normal de operação. O acompanhamento da quantidade de equipes e o Tempo Médio de Atendimento podem ser consultados na Pág.9 do Relatório em anexo.

O impacto e severidade do evento estão relatados em artigos de mídia, como foto e reportagem além de Decreto emitido pela Prefeitura de Maricá que demonstram os danos na Rede de Distribuição, oriundos dos eventos climáticos no período. Eventos estes que afetaram 13.356 consumidores com CHI de 169.082,87, conforme resumo das informações obrigatórias na Pág.2.

O impacto das contingências pode apresentar reflexos em períodos posteriores ao evento, muito em função das condições de instabilidade do solo no caso de grande volume de precipitação em curto espaço de tempo, alagamentos e com continuada chuva ao longo do período.

Decorrente do supracitado, o impacto do evento na Rede de Distribuição poderá gerar uma fragilidade da mesma e que em período posterior mostrará este reflexo.

Empresa:	AMPLA ENERGIA E SERVIÇOS				
Código do Relatório:	REL-001-Maricá_Decreto-2016				
Evento:	TEMPORAL EM MARICÁ				
Codigo COBRADE:	1.2.1.0.0	Data Inicio:	29/02/2016	Hora Inicio:	17:00
Código do Evento:	001-Maricá_Decreto-2016	Data Termino:	29/02/2016	Hora Fim:	23:00
Valor CHI	**169.082,87**	Subestações Atingidas		MAR e INO	
Código do Decreto (Se Houver):	PMM-Nº 23 de 01/03/2016				
Quantidade de Interrupções (Evento)	136				
Inicio 1ª Incidência (Data e Hora)	29/02/2016 17:10				
Início Ultima Incidência (Data e Hora)	05/03/2016 22:50	Municipios Atingidos		MARICÁ	
Média de Duração das Incidências (h)	16,78				
Duração da Incidência mais longa (h)	55,03				
Total de Clientes afetados	13.356				

Código das Incidências:	Municipios	QTD Clientes	Hora Inicio	Hora Fim	Duração	Conjuntos	∑ CHI
0004496941	Maricá	22	29/02/2016 17:10	29/02/2016 21:42	4,55	Maricá	100,01
0004496949	Maricá	1	29/02/2016 17:10	02/03/2016 17:18	48,13	Maricá	48,13
0004497013	Maricá	94	29/02/2016 17:12	01/03/2016 21:30	28,30	Maricá	2.660,07
0004499235	Maricá	1.980	29/02/2016 17:12	02/03/2016 05:57	36,75	Inoã	35.529,07
0004497335	Maricá	108	29/02/2016 17:23	01/03/2016 20:50	27,44	Inoã	2.963,79
0004497461	Maricá	3	29/02/2016 17:29	01/03/2016 11:25	17,93	Maricá	53,78
0004497549	Maricá	231	29/02/2016 17:33	01/03/2016 10:00	16,44	Maricá	3.797,51
0004497799	Maricá	81	29/02/2016 17:43	01/03/2016 22:06	28,37	Maricá	2.298,02
0004498001	Maricá	78	29/02/2016 17:51	01/03/2016 10:52	17,00	Maricá	1.326,35
0004498181	Maricá	3	29/02/2016 17:58	01/03/2016 11:00	17,03	Maricá	51,09
0004498461	Maricá	406	29/02/2016 18:07	01/03/2016 10:05	15,97	Maricá	6.482,47
0004498589	Maricá	1	29/02/2016 18:13	01/03/2016 21:42	27,48	Maricá	27,48
0004499381	Maricá	744	29/02/2016 18:14	01/03/2016 16:04	21,83	Inoã	3.750,59
0004498761	Maricá	100	29/02/2016 18:21	01/03/2016 17:41	23,33	Maricá	2.332,92
0004498939	Maricá	44	29/02/2016 18:26	02/03/2016 00:58	30,52	Inoã	1.342,95
DT04525341	Maricá	39	29/02/2016 18:27	01/03/2016 18:12	23,75	Maricá	926,25
0004499125	Maricá	62	29/02/2016 18:32	01/03/2016 22:05	27,55	Inoã	1.707,98
0004499275	Maricá	28	29/02/2016 18:39	01/03/2016 15:30	20,85	Inoã	583,80

Código das Incidências:	Municipios	QTD Clientes	Hora Inicio	Hora Fim	Duração	Conjuntos	∑ CHI
0004499355	Maricá	1	29/02/2016 18:43	01/03/2016 11:35	16,86	Inoã	16,86
0004499429	Maricá	161	29/02/2016 18:44	01/03/2016 14:20	19,58	Inoã	3.153,10
0004499397	Maricá	1	29/02/2016 18:45	02/03/2016 13:15	42,49	Inoã	42,49
0004499663	Maricá	32	29/02/2016 18:59	01/03/2016 15:50	20,85	Maricá	667,18
0004499753	Maricá	1	29/02/2016 19:06	01/03/2016 12:30	17,39	Maricá	17,39
0004500023	Maricá	2	29/02/2016 19:21	02/03/2016 11:57	40,58	Inoã	81,17
0004500175	Maricá	1	29/02/2016 19:30	01/03/2016 16:05	20,57	Inoã	20,57
0004504625	Maricá	65	29/02/2016 19:36	02/03/2016 14:10	42,56	Inoã	2.766,58
0004500405	Maricá	2	29/02/2016 19:43	02/03/2016 10:53	39,17	Inoã	78,33
0004500451	Maricá	185	29/02/2016 19:45	01/03/2016 17:07	21,37	Inoã	3.953,14
0004500433	Maricá	1	29/02/2016 19:46	02/03/2016 04:40	32,88	Maricá	32,88
0004501265	Maricá	1	29/02/2016 20:44	01/03/2016 19:30	22,76	Inoã	22,76
0004502983	Maricá	37	29/02/2016 21:08	01/03/2016 11:46	14,63	Maricá	541,25
0004513251	Maricá	36	29/02/2016 21:16	02/03/2016 08:25	35,15	Inoã	1.265,46
0004501745	Maricá	293	29/02/2016 21:42	02/03/2016 18:19	44,60	Maricá	13.067,88
BA00147352	Maricá	1.500	01/03/2016 00:48	02/03/2016 14:20	37,52	INOÃ	56.282,08
0004504109	Maricá	2	01/03/2016 06:56	02/03/2016 09:38	26,70	INOÃ	53,39
0004505025	Maricá	1	01/03/2016 08:22	02/03/2016 15:01	30,65	INOÃ	30,65
0004506271	Maricá	1	01/03/2016 09:41	01/03/2016 15:35	5,89	INOÃ	5,89
0004528735	Maricá	17	01/03/2016 09:46	03/03/2016 16:08	54,36	INOÃ	924,16
0004506765	Maricá	1	01/03/2016 10:05	02/03/2016 10:30	24,41	INOÃ	24,41
0004506781	Maricá	26	01/03/2016 10:08	03/03/2016 17:10	55,03	INOÃ	1.430,79
0004506883	Maricá	3	01/03/2016 10:15	02/03/2016 11:09	24,89	INOÃ	74,67
0004509697	Maricá	1	01/03/2016 12:25	03/03/2016 09:45	45,32	INOÃ	45,32
0004512247	Maricá	3	01/03/2016 14:04	02/03/2016 11:02	20,97	INOÃ	62,90
0004516329	Maricá	66	01/03/2016 16:16	03/03/2016 05:27	37,18	INOÃ	2.454,10
0004517103	Maricá	205	01/03/2016 16:41	01/03/2016 23:30	6,80	INOÃ	1.394,17
0004518801	Maricá	0	01/03/2016 18:00	03/03/2016 06:24	36,39	INOÃ	0,00
0004518925	Maricá	3	01/03/2016 18:05	03/03/2016 11:06	41,00	INOÃ	123,01
0004499333	Maricá	148	01/03/2016 18:41	01/03/2016 23:25	4,74	INOÃ	701,60
0004520249	Maricá	7	01/03/2016 19:33	02/03/2016 12:44	17,17	INOÃ	120,21
BA00147688	Maricá	2.003	02/03/2016 06:02	02/03/2016 06:49	0,78	MARICÁ	1.046,36
BA00147688	Maricá	3.616	02/03/2016 06:02	02/03/2016 06:47	0,74	MARICÁ	2.685,88
0004522527	Maricá	40	02/03/2016 06:30	03/03/2016 12:50	30,33	MARICÁ	1.213,21
0004527211	Maricá	1	02/03/2016 06:47	02/03/2016 16:04	9,28	MARICÁ	9,28

Código das Incidências:	Municipios	QTD Clientes	Hora Inicio	Hora Fim	Duração	Conjuntos	∑ CHI
0004522635	Maricá	10	02/03/2016 06:54	02/03/2016 16:21	9,44	MARICÁ	94,44
0004523663	Maricá	1	02/03/2016 08:49	02/03/2016 17:00	8,18	MARICÁ	8,18
0004523887	Maricá	5	02/03/2016 09:13	04/03/2016 15:45	54,53	MARICÁ	272,67
0004523895	Maricá	38	02/03/2016 09:13	02/03/2016 11:55	2,69	MARICÁ	102,18
0004531233	Maricá	13	02/03/2016 09:16	02/03/2016 20:45	11,48	MARICÁ	149,28
0004524105	Maricá	1	02/03/2016 09:34	02/03/2016 15:30	5,93	MARICÁ	5,93
0004531225	Maricá	2	02/03/2016 09:50	03/03/2016 14:44	28,90	MARICÁ	57,80
0004524873	Maricá	1	02/03/2016 10:34	03/03/2016 16:41	30,11	MARICÁ	30,12
0004525025	Maricá	1	02/03/2016 10:45	02/03/2016 16:52	6,11	MARICÁ	6,11
0004525903	Maricá	2	02/03/2016 11:42	02/03/2016 16:25	4,72	MARICÁ	9,43
0004526211	Maricá	2	02/03/2016 12:12	02/03/2016 14:55	2,71	MARICÁ	5,42
DT04526455	Maricá	23	02/03/2016 12:32	02/03/2016 13:00	0,47	MARICÁ	10,73
0004527245	Maricá	1	02/03/2016 13:34	02/03/2016 17:25	3,84	MARICÁ	3,84
0004530671	Maricá	151	02/03/2016 13:50	02/03/2016 17:55	4,10	MARICÁ	618,51
0004527929	Maricá	1	02/03/2016 14:33	02/03/2016 16:00	1,44	MARICÁ	1,44
0004528387	Maricá	3	02/03/2016 15:15	02/03/2016 16:40	1,41	MARICÁ	4,23
0004529045	Maricá	3	02/03/2016 15:56	03/03/2016 15:30	23,57	MARICÁ	70,70
0004529535	Maricá	1	02/03/2016 16:30	02/03/2016 20:00	3,49	MARICÁ	3,49
0004530051	Maricá	15	02/03/2016 17:07	03/03/2016 23:01	29,91	MARICÁ	448,65
0004530325	Maricá	37	02/03/2016 17:22	03/03/2016 07:01	13,63	MARICÁ	504,47
0004530611	Maricá	108	02/03/2016 17:32	03/03/2016 10:44	17,20	MARICÁ	1.857,60
0004531135	Maricá	24	02/03/2016 18:42	03/03/2016 12:40	17,95	MARICÁ	430,81
0004531315	Maricá	1	02/03/2016 19:08	03/03/2016 11:24	16,26	MARICÁ	16,26
0004531739	Maricá	3	02/03/2016 19:41	03/03/2016 21:45	26,06	MARICÁ	78,19
0004493045	Maricá	32	02/03/2016 20:58	03/03/2016 23:50	26,85	MARICÁ	859,24
0004532427	Maricá	51	02/03/2016 21:02	03/03/2016 11:40	14,62	MARICÁ	745,73
0004534007	Maricá	1	03/03/2016 01:27	03/03/2016 16:35	15,13	INOÃ	15,13
0004535099	Maricá	117	03/03/2016 06:08	03/03/2016 12:00	5,86	INOÃ	638,88
0004535489	Maricá	1	03/03/2016 07:11	03/03/2016 16:14	9,04	INOÃ	9,04
0004537093	Maricá	1	03/03/2016 09:23	03/03/2016 14:35	5,19	INOÃ	5,19
0004537861	Maricá	1	03/03/2016 10:12	03/03/2016 11:26	1,22	INOÃ	1,22
0004539149	Maricá	3	03/03/2016 11:08	03/03/2016 12:06	0,95	INOÃ	2,86
0004541219	Maricá	3	03/03/2016 12:31	03/03/2016 15:41	3,16	INOÃ	9,47
0004541643	Maricá	1	03/03/2016 12:59	03/03/2016 14:58	1,98	INOÃ	1,98
0004544329	Maricá	2	03/03/2016 14:42	04/03/2016 01:19	10,61	INOÃ	21,23

Código das Incidências:	Municipios	QTD Clientes	Hora Inicio	Hora Fim	Duração	Conjuntos	∑ CHI
0004544573	Maricá	6	03/03/2016 14:49	03/03/2016 18:23	3,56	INOÃ	21,38
0004545629	Maricá	1	03/03/2016 15:32	03/03/2016 16:25	0,87	INOÃ	0,87
0004546885	Maricá	3	03/03/2016 16:22	04/03/2016 10:20	17,96	INOÃ	53,87
0004547107	Maricá	96	03/03/2016 16:43	03/03/2016 20:39	3,93	INOÃ	377,39
0004547849	Maricá	4	03/03/2016 17:33	04/03/2016 04:42	11,15	INOÃ	44,60
0004548111	Maricá	2	03/03/2016 17:58	04/03/2016 19:35	25,62	INOÃ	51,23
0004549849	Maricá	1	03/03/2016 23:10	04/03/2016 10:30	11,33	INOÃ	11,33
0004551731	Maricá	1	04/03/2016 08:00	04/03/2016 13:35	5,57	INOÃ	5,57
0004551737	Maricá	1	04/03/2016 08:03	04/03/2016 11:24	3,33	INOÃ	3,33
0004552903	Maricá	1	04/03/2016 10:11	05/03/2016 04:43	18,52	INOÃ	18,52
0004553893	Maricá	1	04/03/2016 11:30	05/03/2016 03:01	15,52	INOÃ	15,52
0004554021	Maricá	1	04/03/2016 11:41	04/03/2016 14:40	2,98	INOÃ	2,98
0004554107	Maricá	6	04/03/2016 11:47	05/03/2016 12:17	24,49	INOÃ	146,97
0004554329	Maricá	1	04/03/2016 12:09	04/03/2016 16:55	4,77	INOÃ	4,77
0004554543	Maricá	1	04/03/2016 12:39	04/03/2016 14:25	1,75	INOÃ	1,75
0004556865	Maricá	1	04/03/2016 16:25	04/03/2016 21:04	4,65	INOÃ	4,65
0004557893	Maricá	2	04/03/2016 17:41	05/03/2016 08:00	14,31	INOÃ	28,61
0004558619	Maricá	2	04/03/2016 18:41	05/03/2016 08:56	14,24	INOÃ	28,49
0004558727	Maricá	1	04/03/2016 18:51	05/03/2016 05:33	10,69	INOÃ	10,69
0004559325	Maricá	2	04/03/2016 19:46	04/03/2016 21:54	2,13	INOÃ	4,26
0004559453	Maricá	1	04/03/2016 19:59	05/03/2016 05:29	9,50	INOÃ	9,50
0004559467	Maricá	3	04/03/2016 20:00	05/03/2016 06:29	10,47	INOÃ	31,42
0004560501	Maricá	2	04/03/2016 21:58	05/03/2016 09:50	11,86	INOÃ	23,72
0004560985	Maricá	2	04/03/2016 23:54	05/03/2016 11:40	11,76	INOÃ	23,52
0004561047	Maricá	1	05/03/2016 00:22	05/03/2016 15:40	15,30	INOÃ	15,30
0004561175	Maricá	1	05/03/2016 01:08	05/03/2016 10:20	9,20	MARICÁ	9,20
0004561151	Maricá	3	05/03/2016 01:28	05/03/2016 18:20	16,85	MARICÁ	50,56
0004561291	Maricá	1	05/03/2016 02:28	05/03/2016 14:23	11,91	INOÃ	11,91
DT04561571	Maricá	34	05/03/2016 04:59	05/03/2016 13:50	8,85	MARICÁ	300,90
0004561965	Maricá	1	05/03/2016 06:59	05/03/2016 12:57	5,96	INOÃ	5,96
0004562645	Maricá	1	05/03/2016 08:24	05/03/2016 20:35	12,18	MARICÁ	12,18
0004562787	Maricá	1	05/03/2016 08:38	06/03/2016 02:21	17,71	INOÃ	17,71
0004562947	Maricá	1	05/03/2016 08:51	05/03/2016 13:40	4,81	MARICÁ	4,81
0004565819	Maricá	3	05/03/2016 08:57	05/03/2016 18:42	9,74	MARICÁ	29,21
0004563213	Maricá	1	05/03/2016 09:21	05/03/2016 21:31	12,17	MARICÁ	12,17

Código das Incidências:	Municipios	QTD Clientes	Hora Inicio	Hora Fim	Duração	Conjuntos	∑ CHI
0004563485	Maricá	1	05/03/2016 09:52	05/03/2016 19:18	9,42	MARICÁ	9,42
0004563563	Maricá	1	05/03/2016 10:05	05/03/2016 12:40	2,57	INOÃ	2,57
0004563617	Maricá	1	05/03/2016 10:11	06/03/2016 03:41	17,50	INOÃ	17,50
0004563651	Maricá	1	05/03/2016 10:15	05/03/2016 14:30	4,23	MARICÁ	4,23
0004563671	Maricá	2	05/03/2016 10:20	05/03/2016 14:08	3,78	MARICÁ	7,57
0004563767	Maricá	1	05/03/2016 10:25	05/03/2016 21:15	10,83	MARICÁ	10,83
0004564927	Maricá	1	05/03/2016 12:56	05/03/2016 14:52	1,93	MARICÁ	1,93
0004565291	Maricá	1	05/03/2016 13:44	06/03/2016 02:41	12,94	MARICÁ	12,94
0004566629	Maricá	1	05/03/2016 16:48	06/03/2016 04:44	11,92	INOÃ	11,92
0004567091	Maricá	1	05/03/2016 18:06	06/03/2016 10:00	15,89	INOÃ	15,89
0004570939	Maricá	5	05/03/2016 18:26	06/03/2016 11:55	17,47	INOÃ	87,36
0004567339	Maricá	1	05/03/2016 18:47	06/03/2016 04:27	9,66	MARICÁ	9,66
0004568443	Maricá	1	05/03/2016 22:50	06/03/2016 03:15	4,40	MARICÁ	4,40

DECRETO:	SITUAÇÃO DE EMERGÊNCIA
Código do Decreto:	PMM-Nº 23 de 01/03/2016
COBRADE:	1.2.1.0.0
Data Emissão:	01 de MARÇO de 2016
Validade:	180 DIAS ININTERRUPTOS
Evento Causador:	1.2.1.0.0-TEMPORAL EM MARICÁ

ESTADO DO RIO DE JANEIRO
PREFEITURA MUNICIPAL DE MARICÁ
GABINETE DO PREFEITO

RE-RATIFICAÇÃO DO DECRETO Nº 23, DE 01 DE MARÇO DE 2016.

O PREFEITO MUNICIPAL DE MARICÁ, no uso de suas atribuições legais, com fulcro nos Inciso VI, do Art. 8º da Lei Federal nº 12.608, de 10 de abril de 2012 e pela INSTRUÇÃO NORMATIVA Nº 01, DE 24 DE AGOSTO DE 2012 DO MINISTÉRIO DA INTEGRAÇÃO NACIONAL; Declara em situação anormal, caracterizada como situação de emergência, nas áreas do Município afetada por desastre Hidrológico – Inundações (COBRADE 1.2.1.0.0)

CONSIDERANDO-SE QUE:

Uma intensa precipitação pluviométrica iniciada por volta das 17h00min até as 23h00min, do dia 29 de fevereiro do corrente ano, atingindo o índice de 234 mm, registrado no pluviômetro localizado em Ponta Negra e em outros bairros passando de 100 mm no mesmo período, ocasionando o transbordamento dos rios: Mumbuca, Ubatiba, Fundo, Buris, Camburi, Brejo da Costa, Imbassaí, Madruga, São Bento, Bambuí, Taquaral e Itaocaia;

Como consequência deste desastre, resultaram os danos e prejuízos, constantes do Formulário de Informação de Desastres – FIDE, anexo a este decreto.

Em acordo com a **INSTRUÇÃO NORMATIVA Nº 01, DE 24 DE AGOSTO DE 2012 DO MINISTÉRIO DA INTEGRAÇÃO NACIONAL**, a intensidade deste desastre foi dimensionada como nível I.

Considerando o parecer da Secretaria Adjunta de Proteção e Defesa Civil, relatando a ocorrência deste desastre, sendo favorável a decretação de Situação de Emergência.

DECRETA:

Art. 1º. Fica declarada **Situação de Emergência** nas áreas do município contidas no Formulário de Informações do Desastre – FIDE e demais documentos anexos a este Decreto, em virtude do desastre classificado e codificado como ***INUNDAÇÕES (COBRADE – 1.2.1.0.0)*, conforme IN/MI nº 01/2012, de 24 de agosto de 2012.**

Art. 2º Confirma-se a mobilização do Sistema Nacional de Defesa Civil, no âmbito do Município, sob a coordenação do Secretário Adjunto Municipal de Defesa Civil e autoriza-se o desencadeamento do plano emergencial de resposta aos desastres, após adaptado a situação real desse desastre.

Art. 3º Autoriza-se a convocação de voluntários, para reforçar as ações de resposta aos desastres, e a realização de campanhas de arrecadação de recursos, junto a comunidade, com o objetivo de facilitar as ações de assistência a população afetada.

Parágrafo único. Essas atividades serão coordenadas pela Secretaria Adjunta de Proteção e Defesa Civil.

Art. 4º De acordo com o estabelecido nos incisos XI e XXV do Art. 5º da Constituição da República Federativa do Brasil de 1988, autoriza-se as autoridades administrativas e os Agentes de Defesa Civil, diretamente responsáveis pelas ações de resposta aos desastres, em caso de risco iminente:

I- Penetrar nas casas, a qualquer hora do dia ou da noite, mesmo sem o consentimento do morador, para prestar socorro ou para determinar a pronta evacuação das mesmas;

II- Usar da propriedade, inclusive particular, em circunstâncias que possam provocar danos ou prejuízos ou comprometer a segurança de pessoas, instalações, serviços e outro bens públicos ou particulares, assegurando-se ao proprietário indenização ulterior, caso o uso da propriedade provoque danos a mesma.

Parágrafo único. Será responsabilizado o Agente de Defesa Civil ou a Autoridade Administrativa que se omitir de suas obrigações, relacionadas com a segurança global da população.

Art. 5.º De acordo com o estabelecido no Art. 5.º do Decreto-Lei n.º 3.365 de 21 de junho de 1941, autoriza-se o início de processos de desapropriação, por utilidade pública, de propriedades particulares comprovadamente localizadas em áreas de risco intensificado de desastre.

§1.º No processo de desapropriação, deverão ser considerados a depreciação e a desvalorização que ocorrem em propriedades localizadas em áreas inseguras.

§2.º Sempre que possível essas propriedades serão trocadas por outras situadas em áreas seguras, e o processo de desmontagem e de reconstrução das edificações, em locais seguros, será apoiado pela comunidade.

6.º De acordo com o inciso IV do artigo 24 da Lei n° 8.666/93, e considerando a urgência da situação vigente, ficam dispensados de licitação os contratos de aquisição de bens, de prestação de serviços e de obras relacionadas com a reabilitação dos cenários do desastre, desde que possam ser concluídos no prazo máximo de 180 (cento e oitenta) dias, consecutivos e ininterruptos, contados a partir da caracterização do desastre, vetada a prorrogação dos contratos, salvo havendo continuidade dos eventos geradores

Art. 7º Este Decreto entra em vigor na data de sua publicação, retroagindo seus efeitos à data do desastre.

Publique-se! PREFEITURA MUNICIPAL DE MARICÁ, EM 01 DE MARÇO DE 2016.
WASHINGTON LUIZ CARDOSO SIQUEIRA (QUAQUÁ) - PREFEITO

EVENTO:	TEMPORAL NAS REGIÕES DE NITERÓI E SÃO GONÇALO
Código do Evento:	REL-001-Maricá_Decreto -2016
Data Evento:	29/02/16

Danos Causados: Maricá

Equipamento Danificado	Importancia para Sistema	Local	Quantidade
Postes	Sustentação dos circuitos	Maricá	1
Chaves Fusíveis	Dispositivo de proteção para isolamento dos pontos de defeito	Maricá	107
Condutores	Suprimento de energia aos clientes	Maricá	25
Transformadores	Suprimento de energia aos clientes	Maricá	5

Relato Técnico sobre a Intervenção Realizada - Niterói

Informações sobre Equipes:

Quantidade usual	15	turmas
Quantidade Adicional	29	turmas
Quantidade Total	44	turmas

Tempos Médios:

Preparação	19,70	horas
Deslocamento	1,91	horas
Execução dos Reparos	1,58	horas

Principais Dificultades Encontradas:

Muitos pontos de alagamento, impedimento de estradas e via de acesso. Em determinadas regiões, decorrente dos fortes ventos houve o tambamento de árvores nas estruturas de alimentação de média tensão, além de danos em ramais de ligação dos clientes.

MAPA GEOELÉTRICO

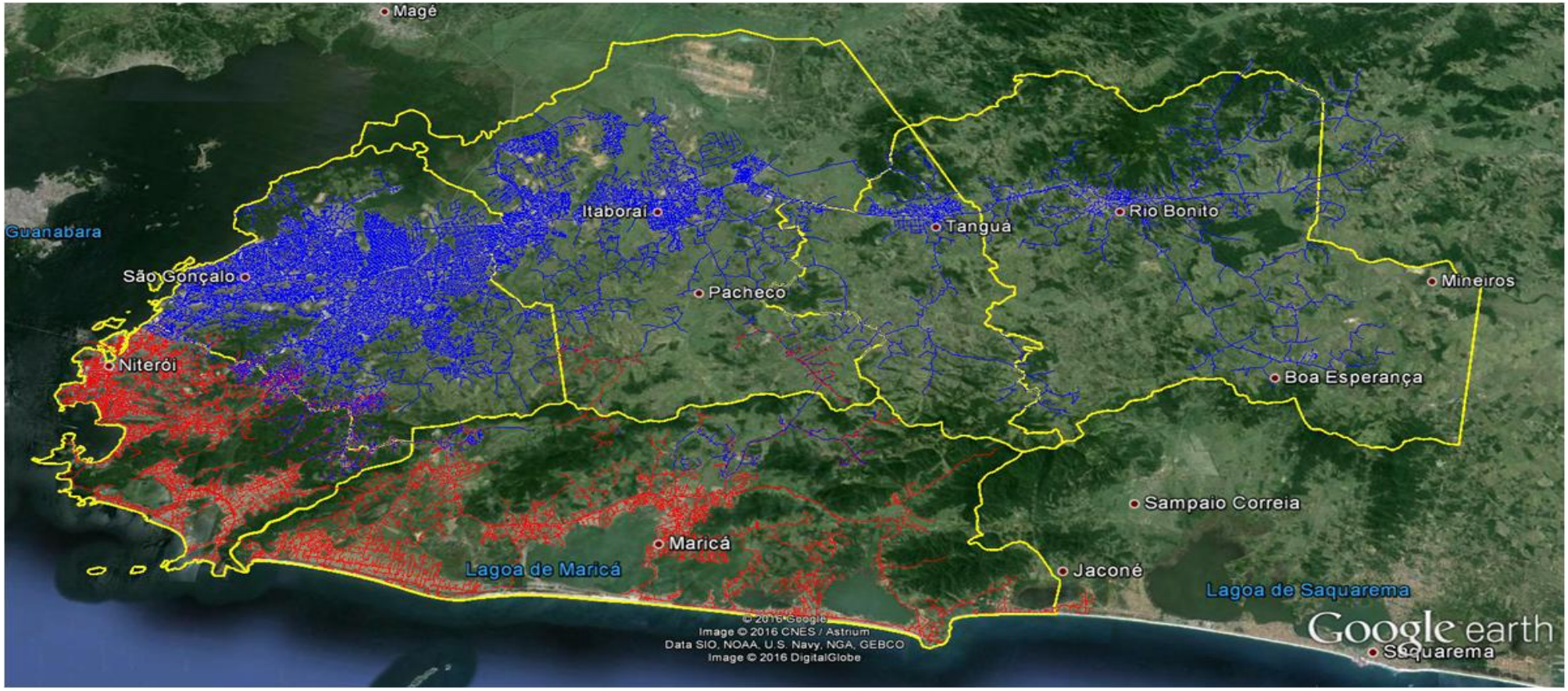

Diagrama Unifilar NITEROI

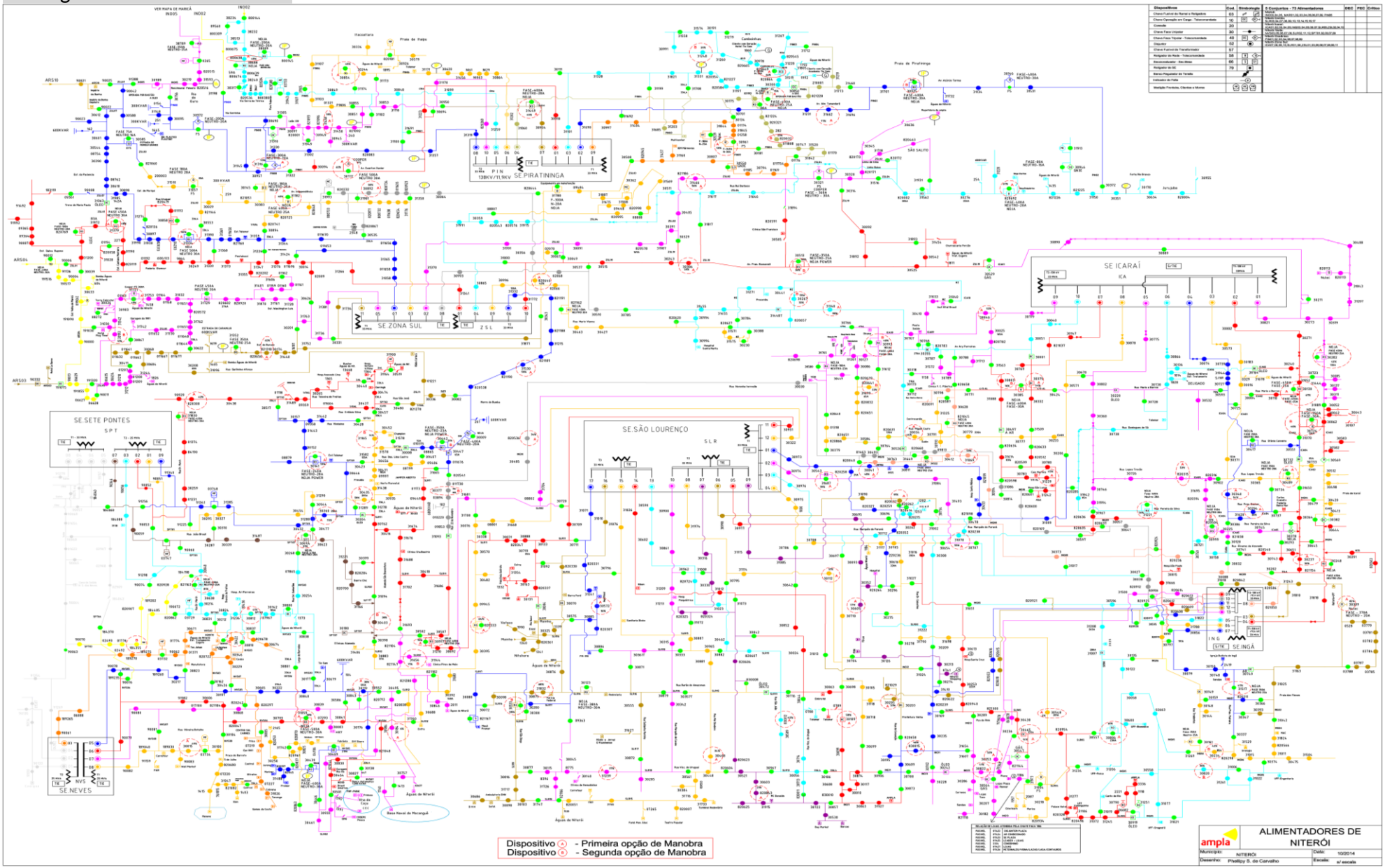

DEMAIS EVIDÊNCIAS

DADOS OPERACIONAIS NITERÓI

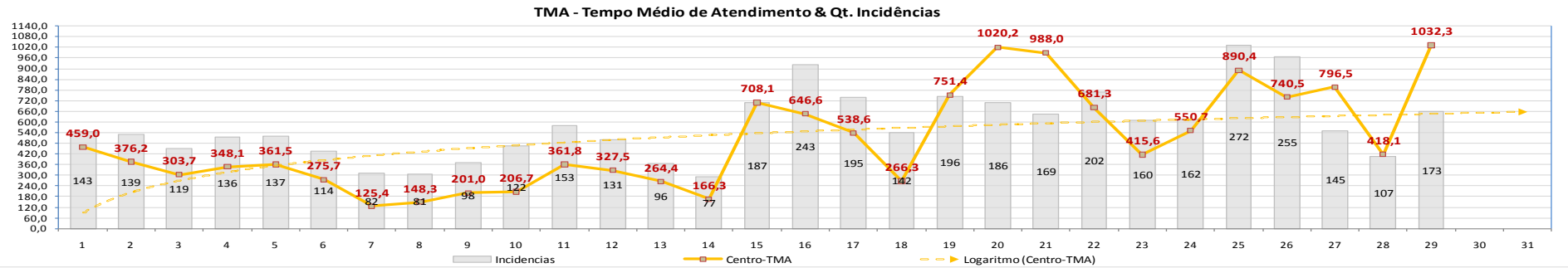

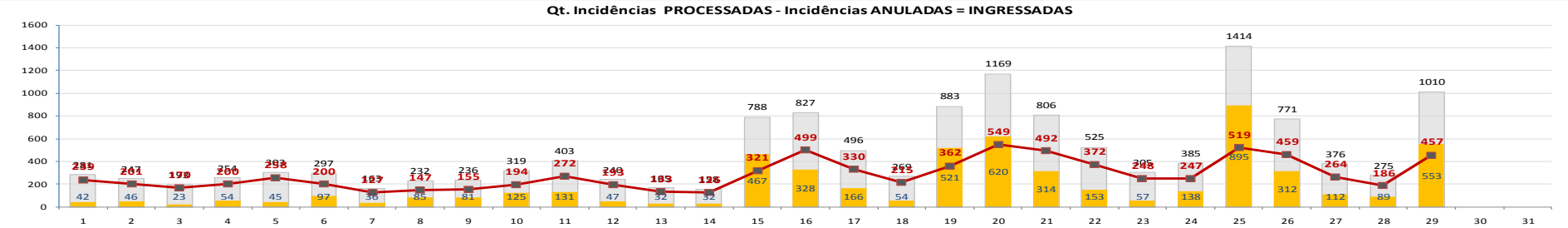

Nível de Contingência (Fonte: Panorama Tempo Real)

Regional	1	2	3	4	5	6	7	8	9	10	11	12	13	14	15	16	17	18	19	20	21	22	23	24	25	26	27	28	29	30	31
Campos	N	N	N	N	N	N	N	N	N	N	N	M	M	N	N	M	M	P	L	N	N	N	N	N	L	M	M	M	M		
Centro	N	N	N	N	N	N	N	N	N	N	N	N	N	N	M	M	M	M	P	P	P	P	P	L	P	P	P	P	P		
Lagos	N	N	N	N	L	L	N	N	N	N	M	M	M	N	M	M	M	M	M	N	N	N	N	N	N	N	N	N	M		
Macaé	N	N	N	N	N	N	N	N	N	N	M	L	L	N	A	A	M	M	M	N	N	N	N	N	A	M	M	M	M		
Magé	N	N	N	N	N	N	A	A	N	N	N	N	N	N	P	M	M	M	P	P	M	L	L	L	M	M	M	M	M		
S. Gonçalo	N	N	N	N	N	N	N	N	N	N	N	N	N	N	A	L	L	L	P	P	P	P	P	L	P	P	P	P	P		
Serrana	N	N	N	N	N	N	A	L	N	N	N	L	N	N	M	M	M	M	M	M	M	M	M	L	N	M	M	M	M		
Sul	N	N	N	N	N	N	N	N	N	N	M	M	M	A	N	M	M	M	M	A	N	N	N	N	N	N	N	N	P		

Panorama do Atendimento Emergencial

Atualizado às: 29/2/2016 19:17:24

Regional	Comarca	Clientes Afetados	Percentual	Incidencias Total	Em Curso	Novos	Indiv	Massiv.	MT	Histograma	Estado Operação
POLO NITEROI 180.630 ConsH	NITEROI	31845	0	319 0	25	294	221	82	16		Pesada

Panorama do Atendimento Emergencial

Atualizado às: 1/3/2016 08:34:26

Regional	Comarca	Clientes Afetados	Percentual	Incidencias Total	Em Curso	Novos	Indiv	Massiv.	MT	Histograma	Estado Operação
POLO NITEROI 557.678 ConsH	NITEROI	13860	0	414 9	36	378	227	161	26		Pesada

Panorama do Atendimento Emergencial

Atualizado às: 2/3/2016 11:18:34

Regional	Comarca	Clientes Afetados	Percentual	Incidencias Total	Em Curso	Novos	Indiv	Massiv.	MT	Histograma	Estado Operação
POLO NITEROI 772.928 ConsH	NITEROI	5088	0	282 85	217	65	197	77	8		Pesada

Ampla
1 h

A forte chuva que atingiu a cidade de Niterói na tarde de hoje provocou a interrupção do fornecimento de energia em alguns pontos da cidade. Áreas de alagamento estão dificultando o deslocamento dos técnicos, mas reforçamos o número de equipes para restabelecer o serviço.

Você pode solicitar atendimento de forma automática pelo aplicativo 'Ampla' para smartphone, por SMS (enviando mensagem para 27389) e pelo perfil @amplaenergia no Twitter.

AMPLA INFORMA

G1 - Maricá decreta calam

g1.globo.com/rj/regiao-dos-lagos/noticia/2016/03/marica-tem-3

globo.com g1 ge gshow famosos vídeos ENTRE

G1 REGIÃO DOS LAGOS

01/03/2016 18h38 - Atualizado em 01/03/2016 20h43

Maricá decreta calamidade com 360 desabrigados e terá ajuda da Marinha

Grupo de 50 homens da Marinha de Guerra vai até a cidade.
Orientação é para evitar deslocamentos no município.

O município de **Maricá** (RJ) decretou estado de calamidade no início da noite desta terça-feira (1º) por conta da chuva que atinge a cidade. Segundo a Defesa Civil Municipal, 360 pessoas estão desabrigadas. O município pediu ajuda ao Ministério da Defesa. Cerca de 50 homens da Marinha de Guerra chegarão na cidade na quarta (2) para ajudar no trabalho de remoção das famílias isoladas.

De acordo com a prefeitura, os desabrigados foram levados para abrigos em pousadas e igrejas. A região de Itaipuaçu foi a mais atingida pelo temporal, que foi considerado de intensidade máxima. Além disso, as regiões de São José do Imbassaí e do centro foram muito atingidas pela chuva. Segundo o município, três mil pessoas foram atingidas pelo temporal.

A orientação da Defesa Civil é de que as pessoas evitem se deslocar pela cidade em função dos pontos de alagamento. As equipes atendem as emergências pelo telefone 199. Choveu 170 mm nas últimas 24 horas na cidade.

A prefeitura determinou a abertura unilateral do canal da Barra de Maricá. A operação começou pela manhã, pois o nível da água nas lagoas ultrapassou a marca de 65 cm. Segundo o município, o Inea estabeleceu um limite de segurança entre 45 e 60cm, mas a situação era urgente e, por isso, a decisão foi tomada somente pela prefeitura

http://g1.globo.com/rj/regiao-dos-lagos/noticia/2016/03/marica-tem-360-desabrigados-e-pede-ajuda-ao-ministerio-da-defesa.html

G1 - Marinha atua no res

g1.globo.com/rj/regiao-dos-lagos/not

G1 REGIÃO DOS LAGOS

02/03/2016 11h19 - Atualizado em 02/03/2016 11h56

Marinha atua no resgate de moradores em condomínio alagado de Maricá

Cinquenta militares com barcos e caminhões participam da retirada.
Cidade do RJ tem 360 desabrigados e cerca de 3 mil afetados pela chuva.

Do G1 Região dos Lagos

FACEBOOK

Militares chegaram à cidade nesta manhã (Foto: Reprodução/Washington Siqueira)

Militares da Marinha do Brasil atuam na remoção de moradores **isolados em áreas alagadas do Residencial Carlos Marighella** e outras localidades de Maricá (RJ) na manhã desta quarta-feira (2). Quarenta e cinco homens, além de caminhões especiais e duas embarcações, estão sendo usados na mobilização.

http://g1.globo.com/rj/regiao-dos-lagos/noticia/2016/03/marinha-atua-no-resgate-de-moradores-em-condominio-alagado-de-marica.html

G1 - Chuva deixa mortos

g1.globo.com/rio-de-janeiro/noticia/2016/03/chuv

Em Maricá, o prefeito Washington Quaquá, decretou estado de calamidade no início da noite desta terça-feira (1º). Segundo a Defesa Civil Municipal, 650 famílias estão desabrigadas, entre eles moradores do condomínio Minha Casa Minha Vida. Eles foram levados para abrigos em pousadas e igrejas. O município pediu ajuda ao Ministério da Defesa. Cerca de 50 homens da Marinha de Guerra chegarão na cidade na quarta (2) para ajudar no trabalho de remoção das famílias isoladas.

Pedestres caminham durante forte chuva na região central do Rio de Janeiro (Foto: José Lucena/Futura Press/Estadão Conteúdo)

Um dos locais mais atingidos foi a região de Itaipuaçu e São José do Imbassaí. Segundo a Defesa Civil, desde a noite desta segunda-feira (29) choveu 170 mm na cidade. O município pediu ajuda ao Ministério da Defesa. Cerca de 50 homens da Marinha de Guerra chegarão na cidade na quarta (2) para ajudar no trabalho de remoção das famílias isoladas.

Imagens mostradas pelo RJTV nesta terça mostram que barcos foram usados para tirar as

OSG **Jornal O São Gonçalo**
1 de março às 11:46

Cerca de 650 pessoas ficaram desabrigadas após a forte chuva que atingiu Maricá na última segunda (29). Nossa equipe de reportagem está no local acompanhando o drama das famílias que tiveram suas casas atingidas.

Leia mais em nosso portal:
http://www.osaogoncalo.com.br/.../TEMPORAL-DEIXA-650-DESABRIG...

13 mil visualizações

Segunda-feira chuvosa provoca transtornos em Maricá

segunda-feira, 29 de fevereiro de 2016

— Situação do km 16,5 da RJ-106. (Foto :: Renato Augusto – WhatsApp LSM)

LEI SECA MARICÁ- Uma frente fria avança pelo litoral do Estado do Rio de Janeiro e provoca chuva em todo o município de Maricá na tarde desta segunda-feira, dia 29. A situação é de alerta para temporais e chuva volumosa. Há risco de alagamento.

Prefeito de Maricá decreta estado de calamidade pública

terça-feira, 01 de março de 2016

— Prefeito de Maricá decreta estado de calamidade pública. (Foto :: Reprodução – Rede Record)

LEI SECA MARICÁ- Em entrevista ao LSM, o Prefeito Washington Quaquá (PT) informou que decretou estado de calamidade pública no município na tarde desta terça-feira, 01.

Quaquá anunciou ainda uma série de medidas de atendimento às famílias atingidas pelas fortes chuvas que caíram ontem na segunda-feira, dia 29.

A primeira medida é a desapropriação do terreno atrás do residencial, Carlos Marighella para criar lagoas de drenagem e transformá-lo num parque público e num campo escolar. A medida compensa os entraves impostos pelo Inea (veja o documento do Instituto respondendo à consulta do município).

A Prefeitura também vai abrir uma licitação para um kit com geladeira, fogão, cama, colchão e sofá para as famílias que perderam seus pertences. Outra ação anunciada pelo prefeito é a distribuição de cestas básicas para as famílias desabrigadas que estão sendo alojadas pela Prefeitura em pousadas ou igrejas.

http://g1.globo.com/rio-de-janeiro/noticia/2016/03/chuva-deixa-mortos-desabrigados-e-rastro-de-destruicao-no-interior-do-rj.html

www.ofluminense.com.br/pt-br/cidades/marica-tem-650-desabrigados-e-varios-p

OFLUMINENSE

VOCÊ FAZ A NOTÍCIA — CLIQUE AQUI para enviar sua foto, vídeo ou relato.

Cidades

Centenas de famílias desabrigadas em Maricá

1691 | 9 | 2

Beatriz Cruz em 1/03/2016 13:00

PEUGEOT
CLIQUE E CONHEÇA

Caminhões, trator e barcos são utilizados para resgatar milhares de moradores em bairros completamente alagados

Tristeza de moradores em busca de um novo caminho em Maricá. Foto: André Redlich

http://www.ofluminense.com.br/pt-br/cidades/marica-tem-650-desabrigados-e-varios-pontos-de-alagamento

www.ofluminense.com.br/pt-br/cidades/marica-tem-650-desabrigados-e-varios-pontos-de-alagamento

Moradores dos 1.472 apartamentos do Conjunto Habitacional Carlos Marighella, em Itaipuaçu, foram resgatados nesta terça-feira (1°) com tratores, barcos e caminhões. O empreendimento do programa Minha Casa Minha Vida, que foi inaugurado em julho do ano passado pela presidente Dilma Rousseff, ficou absolutamente alagado devido à forte chuva que caiu na tarde da última segunda-feira na Região Metropolitana. Segundo a Prefeitura de Maricá, cerca de 400 pessoas precisaram ser abrigadas em igrejas e pousadas da cidade.

"Choveu a noite toda e durante a madrugada a água começou a invadir os apartamentos do primeiro andar. Parecia um pesadelo: as pessoas gritando, chorando, pedindo socorro. Quem mora do segundo andar para cima tentou ajudar, arrastando móveis, eletrodomésticos e abrigando os vizinhos de baixo. Eu e minha esposa moramos no térreo. Tentamos salvar algumas coisas, mas perdemos quase tudo: geladeira, guarda-roupa que tínhamos acabado de comprar. Pelo menos temos parentes que podem nos receber. Me sinto aliviado de ter conseguido sair com vida com a minha mulher e a minha filha. Mas ao mesmo tempo triste por ter deixado todo o esforço do meu trabalho para trás", revelou o microempreendedor André Pacheco, 34, que mora com a esposa e a filha, de 5 anos.

http://www.ofluminense.com.br/pt-br/cidades/marica-tem-650-desabrigados-e-varios-pontos-de-alagamento