



Relatório de Evento em Situação de Emergência - ISE

ISE 10 – 03/2026 – CE

Sumário

| | | |
|-----|---|-----|
| 1 | Introdução | 2 |
| 2 | Definições..... | 3 |
| 3 | Descrição do evento..... | 4 |
| 3.1 | Mapa geoeletrico da ENEL CE..... | 5 |
| 3.2 | Diagrama unifilar da ENEL CE | 7 |
| 3.3 | Subestações afetadas | 7 |
| 3.4 | Municípios afetados..... | 8 |
| 4 | Descrição dos danos causados ao sistema elétrico | 9 |
| 4.1 | Equipamentos afetados e sua hierarquia de importância para o sistema | 9 |
| 4.2 | Clientes afetados e impactos globais | 10 |
| 4.3 | Síntese das informações técnicas do evento | 12 |
| 4.4 | Relação de ocorrências emergenciais expurgáveis..... | 12 |
| 5 | Relato técnico sobre a intervenção realizada para restabelecimento | 12 |
| 5.1 | Contingente de técnicos utilizados nos serviços e tempos de atendimento | 13 |
| 5.2 | Tempos médios de atendimento | 14 |
| 6 | Evidências do evento | 14 |
| 6.1 | Matérias jornalísticas | 14 |
| 6.2 | Evidências Fotográficas | 19 |
| | ANEXO I - Relação de ocorrências emergências expurgáveis | 23 |
| | ANEXO II - Laudo meteorológico | 145 |

1 Introdução

As concessionárias do serviço público de distribuição de energia elétrica devem prover o serviço de forma adequada, buscando sempre a eficiência, conforme disposto na legislação e nos respectivos contratos de concessão. Dentre a legislação vigente, destacam-se os Procedimentos de Distribuição de Energia Elétrica no Sistema Elétrico Nacional – PRODIST, que consistem em documentos elaborados pela Agência Nacional de Energia Elétrica – ANEEL, que normatizam e padronizam as atividades técnicas relacionadas ao funcionamento e desempenho dos sistemas de distribuição de energia elétrica.

O Módulo 8 destes procedimentos, mais especificamente em sua Seção 8.2, regulamenta a qualidade do serviço prestado pelas distribuidoras de energia elétrica, estabelecendo a metodologia para apuração dos indicadores de continuidade e dos tempos de atendimento a ocorrências emergenciais.

O referido regulamento prevê que, na apuração dos indicadores coletivos e individuais deverão ser consideradas todas as interrupções de longa duração que atingirem as unidades consumidoras, admitidas algumas exceções (denominadas expurgos), que podem ser encontradas no Item 187 do Módulo 8 do PRODIST (Resolução Normativa ANEEL nº 956, de 7 de Dezembro 2021), transcrito abaixo:

187. Na apuração dos indicadores DEC e FEC não devem ser consideradas as seguintes situações:

- a. falha nas instalações da unidade consumidora que não provoque interrupção em instalações de terceiros;*
- b. interrupção decorrente de obras de interesse exclusivo do usuário e que afete somente sua unidade consumidora;*
- c. Interrupção em Situação de Emergência - ISE;***
- d. suspensão por inadimplemento do consumidor;*
- e. suspensão por deficiência técnica ou de segurança das instalações da unidade consumidora que não provoque interrupção em instalações de terceiros, previstas em regulamentação;*
- f. interrupção vinculada à programa de racionamento instituído pela União;*
- g. interrupção ocorrida em Dia Crítico;*
- h. interrupção oriunda de atuação de Esquema Regional de Alívio de Carga – ERAC estabelecido pelo ONS; e*
- i. interrupção de origem externa ao sistema de distribuição. [grifos nossos]*

Para os casos de expurgo por Interrupção em Situação de Emergência (ISE), a alínea “h” do Item 228 do Módulo 8.2 do PRODIST (Resolução Normativa ANEEL nº 956, de 7 de Dezembro 2021) estabelece a obrigatoriedade das distribuidoras em disponibilizar, em seu sítio eletrônico, relatórios digitais com as evidências do evento que tenha gerado tais interrupções enquadradas na alínea “c” do Item 187 do mesmo.

Portanto, o objetivo deste relatório é apresentar as evidências, bem como outras informações relevantes do evento ocorrido na área de concessão da ENEL CE, no período de 09 a 11 de março de 2026. Trata-se de evento classificado como Sistemas de Grande Escala/Escala regional - 1.3.1.2.0 (código COBRADE), que causou diversos impactos na rede de distribuição de energia elétrica, ficando caracterizada a Situação de Emergência.

Destaca-se que, para o entendimento completo das regras de apuração dos indicadores de continuidade e expurgos, faz-se necessário também a observação das regras contidas nos Módulos 1 e 8 do PRODIST. Esses módulos destes procedimentos encontram-se disponíveis para consulta no site da ANEEL (www.aneel.gov.br).

2 Definições

Abaixo seguem as definições estabelecidas na Seção 1.1 do Módulo 1 do PRODIST – Resolução Normativa ANEEL nº 956, de 7 de Dezembro 2021.

Evento

Acontecimento que afete as condições normais de funcionamento de uma rede elétrica, podendo gerar uma ou mais interrupções no fornecimento de energia.

DIC

Duração de interrupção individual por unidade consumidora.

FIC

Frequência de interrupção individual por unidade consumidora.

Consumidor Hora Interrompido (CHI):

Somatório dos DICs dos consumidores atingidos por interrupção no fornecimento de energia, expresso em horas e centésimos de horas.

Interrupção em Situação de Emergência:

Interrupção originada no sistema de distribuição e resultante de evento que comprovadamente impossibilite a atuação imediata da distribuidora, desde que não tenha sido provocada ou agravada por esta, sendo elegíveis apenas as:

- *Decorrentes de evento associado a Decreto de Declaração de Situação de Emergência ou Estado de Calamidade Pública emitido por órgão competente; ou*
- *Decorrentes de evento cuja soma do CHI (consumidor hora interrompido) das interrupções ocorridas no sistema de distribuição seja superior ao calculado conforme equação a seguir:*

$$2612 \times N^{0,35}$$

onde:

N – Número de unidades consumidoras faturadas e atendidas em BT ou MT do mês de outubro do ano anterior ao período de apuração.

Seguindo esse regramento, demonstra-se abaixo o limite de CHI da Enel CE.

CÁLCULO CHI PARA ENEL CE

- Quantidade Unidades consumidoras faturadas (*N*) em outubro de 2025 foram faturadas 3.884.207 unidades consumidoras.
- Valor limite CHI para Enel CE

$$2.612 \times 3.884.207^{0,35}$$

528.724 CHI

3 Descrição do evento

O evento abordado neste Relatório ISE 10 – 03/2026 – CE refere-se à Sistemas de Grande Escala/Escala regional - 1.3.1.2.0 (código COBRADE), que afetou a área de concessão da Enel CE, no período de 09 a 11 de março de 2026. Tal evento impossibilitou a ação imediata da distribuidora e diante o impacto ocasionado na rede de distribuição, detalhado a seguir, o evento registrou um total de 601.643 CHI. Portanto, conforme regras estabelecidas no PRODIST, as interrupções oriundas desse evento são classificadas como Interrupções em Situação de Emergência (ISE), pois a quantidade de CHI observada foi superior ao valor de 528.724.

Importante destacar que, para fins de caracterização das interrupções decorrentes do evento, fez-se o uso da lista de Fatos Geradores definidas pelo Anexo 8.C do Módulo 8 do PRODIST, tendo sido os expurgos restritos às ocorrências de causa Meio Ambiente e situações consequentes.

De acordo com o laudo emitido pelo Grupo STORM, o evento que ocorreu na área de atuação da Enel/CE no período de 09/03 a 11/03/2026 foi causado por uma banda convectiva atuando no estado do Ceará. Na região, durante o período deste relatório, a tempestade atingiu temperaturas de topo inferiores a -40°C equivalente à altura de 10 km.

Diante o exposto, para este evento a distribuidora atribuiu os seguintes registros, conforme tabela 1:

| | |
|--|---|
| Código único do evento: | 013 – 03/2026 – CE |
| Código COBRADE: | 1.3.1.2.0 – (Sistemas de Grande Escala/Escala Regional) |
| Quantidade de interrupções associadas: | 1.288 |
| Código único do Relatório: | ISE 10 – 03/2026 – CE |

Tabela 1 – Atribuições de Registros dos Evento pela Distribuidora.

Este cenário foi atestado pelo Instituto Nacional de Pesquisas Espaciais (INPE), empresa especializada em meteorologia, conforme ANEXO II, no qual se apresenta na íntegra, o Laudo Meteorológico, enquanto na Tabela 2 a seguir, um estrato que aborda a classificação COBRADE (Código Brasileiro de Desastres) do evento, assim como o período da atipicidade climática vivenciada na área de concessão.

| | |
|------------------------|---|
| Número/Código Evento | 2026-013/ENEL CE |
| Número/Código do Laudo | 013/ENEL CE |
| Descrição | Banda de Nebulosidade |
| Código COBRADE | 1.3.1.2.0 (Sistemas de Grande Escala/Escala Regional) |
| Abrangência (Regional) | Duração (Data/Horário BRT de Início e Término) |
| Sul (DS) | 09h00min 09/03 - 22h00min 11/03 |
| Centro sul (DC) | 22h00min 10/03 - 22h00min 11/03 |
| Leste (DL) | 00h00min 09/03 - 06h00min 11/03 |
| Centro norte (DO) | 06h00min 09/03 - 23h00min 11/03 |
| Fortaleza (DF) | 01h00min 11/03 - 22h00min 11/03 |
| Metropolitana (DM) | 01h00min 09/03 - 22h00min 11/03 |
| Atlântico (AO) | 12h00min 10/03 - 20h00min 11/03 |
| Norte (DN) | 15h00min 09/03 - 22h00min 11/03 |

Tabela 2 – Resumo do laudo meteorológico do evento, ocorrido no período de 09 a 11 de março de 2026.

Dito isso e, para demonstrar o vínculo territorial e temporal do evento climático, segue a tabela 3 abaixo, que apresenta o impacto sentido pela Distribuidora, distribuído por dia e de maneira a concatenar informações das regionais e subestações afetadas, quantidade de incidências, principais danos e/ou impedimentos, além de algumas evidências.

| DIA | REGIONAIS AFETADAS | SUBESTAÇÕES AFETADAS | QTD INCIDÊNCIAS | PRINCIPAIS DANOS / IMPEDIMENTOS | EVIDÊNCIAS (AMOSTRAL) |
|----------|---|---|-----------------|---------------------------------|-------------------------------|
| 09/03/26 | Leste / Metropolitana / Centro Norte / Sul / Norte | ACARAPE / ANTONINA DO NORTE / AQUIRAZ / ARACATI / ARARAS I / ARARENDA / ARARIPE / BALANÇO / BARBALHA / BARRA DO FIGUEIREDO / BARROQUINHA / BATURITÉ / BEBERIBE / BOA VIAGEM / BREJO SANTO / CAMOCIM / CAMPOS SALES / CANINDÉ / CARACARÁ / CARIRÉ / CASCAVEL / CAUCAIA / COLUNA / COREAÚ / CRATEÚS / CRATO / CUMBUCO / DISTRITO INDUSTRIAL DE FORTALEZA I / DISTRITO INDUSTRIAL II / EUSÉBIO / GRANJA / GUAÍUBA / GUARACIABA DO NORTE / GUARAMIRANGA / HORIZONTE / IBIAPINA / ICAPIÚ / INHUÇU / INHUPORANGA / IPU / ITAIÇABA / JABUTI / JAGUARIBARA / JAGUARIBE / JAGUARUANA / JUATAMA / JUAZEIRO DO NORTE / JUAZEIRO DO NORTE II / LIMOEIRO DO NORTE / MACAOCA / MARANGUAPE / MASSAPÉ / MAURITI / MILAGRES / MONSENHOR TABOSA / MORADA NOVA / MUCAMBO / NOVA OLINDA / NOVA RUSSAS / PACAJUS / PINDORETAMA / QUIXADÁ / QUIXERAMOBIM / RUSSAS I / SANTA QUITÉRIA / SOBRAL I / SOBRAL IV / SOBRAL V / TIANGUÁ / TOMÉ / UMARITUBA / VALE DO JAGUARIBE / VIÇOSA DO CEARÁ | 363 | Chuva Intensa / Alagamento | Vide figuras 7, 8 item 6.2 |
| 10/03/26 | Centro Sul / Leste / Metropolitana / Centro Norte / Atlântico / Sul / Norte | ACARAPE / ACARAU / AMONTADA / ANTONINA DO NORTE / AQUIARÉS / AQUIRAZ / ARACATI / ARARAS I / ARARENDA / ARARIPE / BAIXO ACARAU II / BALANÇO / BARBALHA / BARRA DO FIGUEIREDO / BARROQUINHA / BATURITÉ / BEBERIBE / BOA VIAGEM / BREJO SANTO / CAMOCIM / CAMPOS SALES / CANINDÉ / CARACARÁ / CARIRÉ / CASCAVEL / CAUCAIA / COLUNA / COREAÚ / CRATEÚS / CRATO / CRUZ / DISTRITO INDUSTRIAL DE FORTALEZA II / DISTRITO INDUSTRIAL II / EUSÉBIO / GRANJA / GUAÍUBA / GUARACIABA DO NORTE / GUARAMIRANGA / HORIZONTE / IBIAPINA / ICAPIÚ / IGUATU / INDEPENDÊNCIA / INHUÇU / INHUPORANGA / IPU / ITAIÇABA / ITAJAJÉ / ITAPIPOCA / ITAREMA / JABUTI / JAGUARIBARA / JAGUARIBE / JAGUARUANA III / JUAZEIRO DO NORTE / JUAZEIRO DO NORTE II / LIMOEIRO DO NORTE / MACAOCA / MARANGUAPE / MARCO / MASSAPÉ / MAURITI / MILAGRES / MONSENHOR TABOSA / MORADA NOVA / MUCAMBO / NOVA OLINDA / NOVA RUSSAS / PACAJUS / PARACURU / PARAIPABA / PINDORETAMA / PRAIA BELA / QUIXADÁ / QUIXERAMOBIM / RUSSAS I / SANTA QUITÉRIA / SÃO LUIS DO CURU / SOBRAL I / SOBRAL IV / SOBRAL V / TIANGUÁ / TOMÉ / TRAIRI / UMARITUBA / UMIRIM / VALE DO JAGUARIBE / VIÇOSA DO CEARÁ | 463 | Chuva Intensa / Alagamento | Vide figuras 9 e 10 item 6.2 |
| 11/03/26 | Centro Sul / Fortaleza / Leste / Metropolitana / Centro Norte / Atlântico / Sul / Norte | ACARAPE / ACARAU / ACOPIARA / AGUA FRIA / AMONTADA / ANTONINA DO NORTE / AQUIRAZ / ARARAS I / ARARENDA / ARARIPE / BAIXO ACARAU III / BALANÇO / BALEIA / BARBALHA / BARRA DO CEARÁ / BARRA DO FIGUEIREDO / BATURITÉ / BEBERIBE / BOA VIAGEM / BOM JARDIM / BREJO SANTO / CAMOCIM / CAMPOS SALES / CANINDÉ / CARACARÁ / CARIRÉ / CASCAVEL / CAUCAIA / CEDRO / CENTRO / COLUNA / COREAÚ / CRATEÚS / CRATO / CRUZ / CUMBUCO / DISTRITO INDUSTRIAL DE FORTALEZA I / DISTRITO INDUSTRIAL DE MARACANAÚ / EUSÉBIO / GRANJA / GUARACIABA DO NORTE / GUARAMIRANGA / HORIZONTE / IBIAPINA / ICÓ / IGUATU / INDEPENDÊNCIA / INHUÇU / INHUPORANGA / IPU / ITAJAJÉ / ITAPIPOCA / ITAREMA / JABUTI / JUAZEIRO DO NORTE / JUAZEIRO DO NORTE II / JUCÁS / JUREMA / LAVRAS DA MANGABEIRA / LIMOEIRO DO NORTE / MACAOCA / MARANGUAPE / MARCO / MASSAPÉ / MAURITI / MESSEJANA / MILAGRES / MONDUBIM / MONSENHOR TABOSA / MUCAMBO / NOVA OLINDA / NOVA RUSSAS / OROS / PACAJUS / PARAIPABA / PARAMBU / PARANGABA / PECÉM / PEDRA BRANCA / PICI / PINDORETAMA / PORTEIRA / PRESIDENTE KENNEDY / QUIXADÁ / QUIXERAMOBIM / SANTA QUITÉRIA / SÃO LUIS DO CURU / SENADOR POMPEU / SOBRAL I / SOBRAL IV / SOBRAL V / SOLONÓPOLE / TAUÁ / TIANGUÁ / TOMÉ / TRAIRI / UMARITUBA / UMIRIM / VÁRZEA ALEGRE / VIÇOSA DO CEARÁ | 462 | Chuva Intensa / Alagamento | Vide figuras 11 e 12 item 6.2 |

Tabela 3 – Impacto territorial e temporal do evento, sentido pela distribuidora.

3.1 Mapa geoeletrico da ENEL CE

Conforme destacado anteriormente, o evento 013 – 03/2026 – CE causou impactos na rede de distribuição de energia elétrica, assim como na operação de restabelecimento de energia nos locais afetados. Para demonstrar a dimensão do impacto observado pela Enel CE, apresenta-se abaixo o mapa geoeletrico da concessão, enquanto nos itens 3.3 e 3.4 poderão ser consultados os municípios e subestações.



Figura 1 – Mapa geoeletrico da região afetada.

3.2 Diagrama unifilar da ENEL CE

Além do mapa geolétrico apresentado anteriormente, segue ainda abaixo o diagrama unifilar a Enel CE onde estão representadas todas as subestações relativas à Área de Concessão e a forma que estão conectadas ao sistema elétrico.

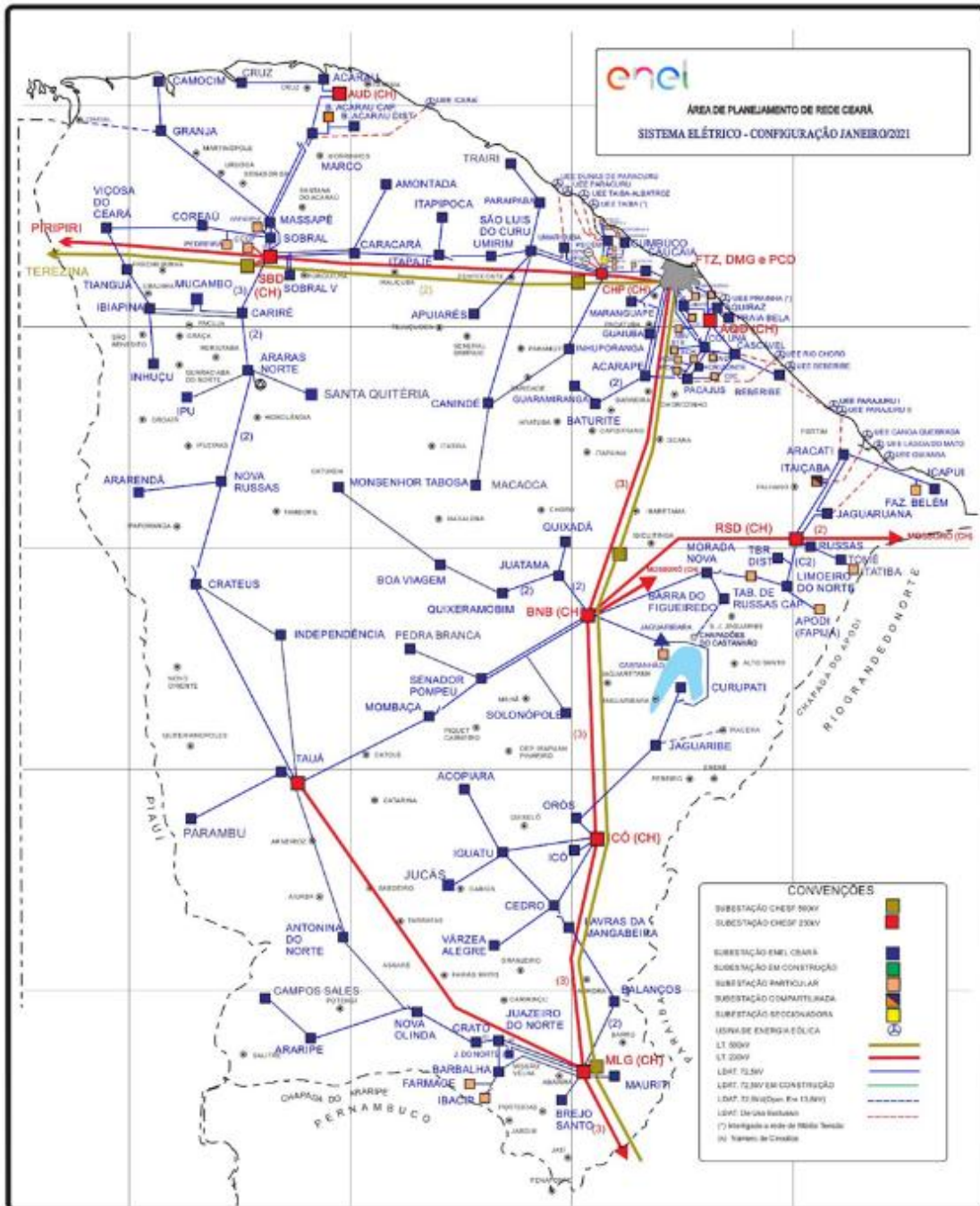

Figura 2 – Diagrama unifilar da região afetada

Devido a dimensão do sistema elétrico na Área de Concessão da Enel CE e, conseqüentemente dificuldades quanto à escala e resolução das imagens, não é possível se demonstrar graficamente todos os elementos com riqueza de detalhes, contudo, a listagem das subestações afetadas, pode ser consultada nas tabelas 3 e 4.

3.3 Subestações afetadas

Conforme previamente abordado, o evento em tela impactou parcialmente a área de concessão da ENEL CE, todavia, foram observadas o envolvimento do evento nas linhas em 117 subestações, conforme tabela 4.

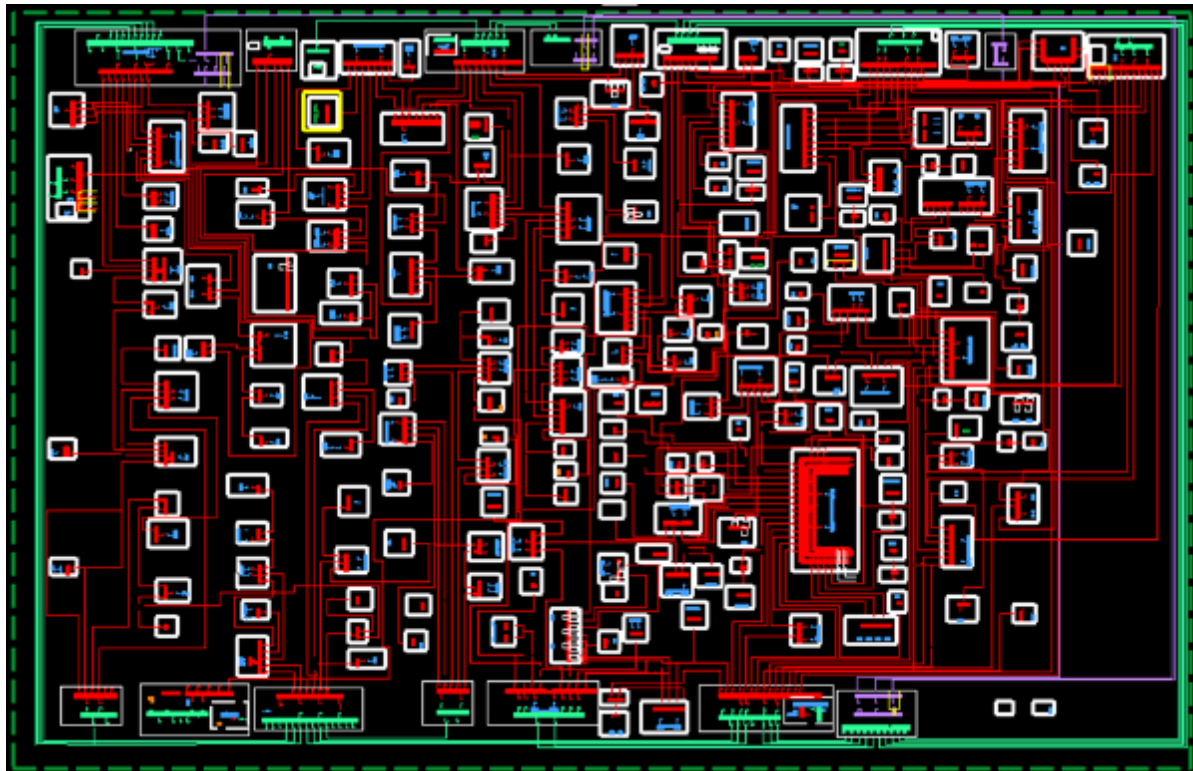
| ID | SIGLA | SUBESTAÇÃO | ID | SIGLA | SUBESTAÇÃO | ID | SIGLA | SUBESTAÇÃO |
|----|-------|-------------------|----|-------|------------------------------------|----|-------|------------------|
| 1 | ACP | ACARAPE | 40 | DIF | DISTRITO INDUSTRIAL DE FORTALEZA I | 79 | MLG | MILAGRES |
| 2 | ACA | ACARAÚ | 41 | DMU | DISTRITO INDUSTRIAL DE MARACANAÚ | 80 | MDM | MONDUBIM |
| 3 | ACR | ACOPIARA | 42 | DID | DISTRITO INDUSTRIAL II | 81 | MTB | MONSENHOR TABOSA |
| 4 | AGF | AGUA FRIA | 43 | ESB | EUSÉBIO | 82 | MNV | MORADA NOVA |
| 5 | AMT | AMONTADA | 44 | GRJ | GRANJA | 83 | MCB | MUCAMBO |
| 6 | ANN | ANTONINA DO NORTE | 45 | GBA | GUAIUBA | 84 | NVO | NOVA OLINDA |
| 7 | APR | APIARÉS | 46 | GCN | GUARACIABA DO NORTE | 85 | NVR | NOVA RUSSAS |
| 8 | AQZ | AQUIRAZ | 47 | GRM | GUARAMIRANGA | 86 | ORS | OROS |
| 9 | ART | ARACATI | 48 | HRZ | HORIZONTE | 87 | PCJ | PACAJUS |
| 10 | ARU | ARARAS I | 49 | IBP | IBIAPINA | 88 | PCU | PARACURU |
| 11 | ARR | ARARENDA | 50 | ICP | ICAPUÍ | 89 | PAR | PARAIPABA |
| 12 | ARP | ARARIPE | 51 | ICH | ICÓ | 90 | PBU | PARAMBU |
| 13 | BXD | BAIXO ACARAU II | 52 | IGT | IGUATU | 91 | PGB | PARANGABA |
| 14 | BLN | BALANÇO | 53 | IDP | INDEPENDÊNCIA | 92 | PCM | PECÉM |
| 15 | BLA | BALEIA | 54 | INH | INHUÇU | 93 | PEB | PEDRA BRANCA |
| 16 | BBL | BARBALHA | 55 | INP | INHUPORANGA | 94 | PCI | PICI |

| ID | SIGLA | SUBESTAÇÃO | ID | SIGLA | SUBESTAÇÃO | ID | SIGLA | SUBESTAÇÃO |
|----|-------|---------------------|----|-------|----------------------|-----|-------|--------------------|
| 17 | BCR | BARRA DO CEARÁ | 56 | IPU | IPU | 95 | PDM | PINDORETAMA |
| 18 | BFG | BARRA DO FIGUEIREDO | 57 | ITC | ITAIÇABA | 96 | PTR | PORTEIRA |
| 19 | BRQ | BARROQUINHA | 58 | ITE | ITAJAPÉ | 97 | PRB | PRAIA BELA |
| 20 | BRT | BATURITÉ | 59 | ITK | ITAPIOCA | 98 | PSK | PRESIDENTE KENNEDY |
| 21 | BBR | BEBERIBE | 60 | ITR | ITAREMA | 99 | QXD | QUIXADÁ |
| 22 | BVG | BOA VIAGEM | 61 | JAB | JABUTI | 100 | QXB | QUIXERAMOBIM |
| 23 | BJD | BOM JARDIM | 62 | JGR | JAGUARIBARA | 101 | RSU | RUSSAS I |
| 24 | BRJ | BREJO SANTO | 63 | JGB | JAGUARIBE | 102 | SQT | SANTA QUITÉRIA |
| 25 | CMM | CAMOCIM | 64 | JGA | JAGUARUANA | 103 | SLC | SÃO LUIS DO CURU |
| 26 | CPS | CAMPOS SALES | 65 | JGT | JAGUARUANA III | 104 | SNP | SENADOR POMPEU |
| 27 | CND | CANINDÉ | 66 | JTM | JUATAMA | 105 | SBU | SOBRAL I |
| 28 | CRC | CARACARÁ | 67 | JZN | JUAZEIRO DO NORTE | 106 | SBQ | SOBRAL IV |
| 29 | CRE | CARIRÉ | 68 | JND | JUAZEIRO DO NORTE II | 107 | SBC | SOBRAL V |
| 30 | CSL | CASCAVEL | 69 | JCS | JUCÁS | 108 | SLP | SOLONÓPOLE |
| 31 | CCA | CAUCAIA | 70 | JMA | JUREMA | 109 | TAA | TAUÁ |
| 32 | CDO | CEDRO | 71 | LVM | LAVRAS DA MANGABEIRA | 110 | TNG | TIANGUÁ |
| 33 | CTO | CENTRO | 72 | LMN | LIMOEIRO DO NORTE | 111 | TME | TOMÉ |
| 34 | CLN | COLUNA | 73 | MCA | MACAOCA | 112 | TRR | TRAIRI |
| 35 | CRU | COREAÚ | 74 | MRG | MARANGUAPE | 113 | UMB | UMARITUBA |
| 36 | CAT | CRATEÚS | 75 | MRC | MARCO | 114 | UMR | UMIRIM |
| 37 | CRT | CRATO | 76 | MSP | MASSAPÊ | 115 | VJG | VALE DO JAGUARIBE |
| 38 | CRZ | CRUZ | 77 | MTI | MAURITI | 116 | VRZ | VÁRZEA ALEGRE |
| 39 | CMB | CUMBUCO | 78 | MSJ | MESSEJANA | 117 | VCS | VIÇOSA DO CEARÁ |

Tabela 4 – Subestações afetadas pelo evento.

3.4 Municípios afetados

Além disso, dentro da área de concessão da ENEL CE, como reflexo do evento, foram observadas consequências em 93 municípios da área de concessão, conforme demonstrado na tabela 5.

| ID | MUNICÍPIO | ID | MUNICÍPIO | ID | MUNICÍPIO | ID | MUNICÍPIO |
|----|-------------------|----|---------------------|----|----------------------|----|-------------------------|
| 1 | ACARAPE | 25 | CEDRO | 49 | JAGUARIBE | 73 | PINDORETAMA |
| 2 | ACARAÚ | 26 | COREAÚ | 50 | JAGUARUANA | 74 | PORTEIRA |
| 3 | ACOPIARA | 27 | CRATEÚS | 51 | JUAZEIRO DO NORTE | 75 | QUIXADÁ |
| 4 | AMONTADA | 28 | CRATO | 52 | JUCÁS | 76 | QUIXERAMOBIM |
| 5 | ANTONINA DO NORTE | 29 | CRUZ | 53 | LAVRAS DA MANGABEIRA | 77 | QUIXERÉ |
| 6 | APIARÉS | 30 | EUSÉBIO | 54 | LIMOEIRO DO NORTE | 78 | RUSSAS |
| 7 | AQUIRAZ | 31 | FORTALEZA | 55 | MADALENA | 79 | SANTA QUITÉRIA |
| 8 | ARACATI | 32 | GRANJA | 56 | MARACANAU | 80 | SÃO BENEDITO |
| 9 | ARARENDÁ | 33 | GUAIUBA | 57 | MARANGUAPE | 81 | SÃO GONÇALO DO AMARANTE |
| 10 | ARARIPE | 34 | GUARACIABA DO NORTE | 58 | MARCO | 82 | SÃO JOÃO DO JAGUARIBE |
| 11 | BARBALHA | 35 | GUARAMIRANGA | 59 | MASSAPÊ | 83 | SÃO LUIS DO CURU |
| 12 | BARRO | 36 | HORIZONTE | 60 | MAURITI | 84 | SENADOR POMPEU |
| 13 | BARROQUINHA | 37 | IBIAPINA | 61 | MILAGRES | 85 | SOBRAL |
| 14 | BATURITÉ | 38 | ICAPUÍ | 62 | MONSENHOR TABOSA | 86 | SOLONÓPOLES |
| 15 | BEBERIBE | 39 | ICÓ | 63 | MORADA NOVA | 87 | TAUÁ |
| 16 | BOA VIAGEM | 40 | IGUATU | 64 | MUCAMBO | 88 | TIANGUÁ |
| 17 | BREJO SANTO | 41 | INDEPENDÊNCIA | 65 | NOVA OLINDA | 89 | TRAIRI |
| 18 | CAMOCIM | 42 | IPU | 66 | NOVA RUSSAS | 90 | UMIRIM |
| 19 | CAMPOS SALES | 43 | IRACEMA | 67 | ORÓS | 91 | VARJOTA |
| 20 | CANINDÉ | 44 | ITAIÇABA | 68 | PACAJUS | 92 | VÁRZEA ALEGRE |
| 21 | CARIDADE | 45 | ITAJAPÉ | 69 | PARACURU | 93 | VIÇOSA DO CEARÁ |
| 22 | CARIRÉ | 46 | ITAPIOCA | 70 | PARAIPABA | | |
| 23 | CASCAVEL | 47 | ITAREMA | 71 | PARAMBU | | |
| 24 | CAUCAIA | 48 | JAGUARIBARA | 72 | PEDRA BRANCA | | |

Tabela 5 – Municípios afetados pelo evento.

4 Descrição dos danos causados ao sistema elétrico

A alta intensidade do evento em um curto espaço de tempo foi responsável pela atuação de equipamentos de proteção ao longo das linhas da Enel CE por diversos motivos associados a descargas atmosféricas, vendaval e chuvas.

Com a finalidade de ilustrar de forma detalhada os danos causados pelo evento, apresenta-se na tabela abaixo alguns casos concretos de incidências que contribuíram para a formação do CHI.

| INCIDENCIA | INÍCIO | FIM | REGIONAL | SE | CLIENTES | CHI | DESCRIÇÃO DO PROBLEMA / CAUSA / SOLUÇÃO |
|------------|------------------------|------------------------|-------------------|-----|----------|-----------|---|
| BA02333262 | 10/03/2026 10:19:49 | 10/03/2026 19:50:56 | Sul | ARP | 7.506 | 61.221,56 | Às 14h55min foi localizado condutor de média tensão partido próximo a chave FVK0214 e após banco regulador VK0577 devido descarga atmosférica. Às 19h50min foi fechada a chave SVK1324, normalizando os 4.449 clientes restantes. |
| BA02333784 | 10/03/2026 21:29:19 | 12/03/2026 15:35:59 | Sul | NVO | 12.689 | 31.677,14 | Às 04h50min localizado condutor de média tensão partido na fase 'B' na SPD1580 devido descargas atmosféricas. Às 15h35min foi fechada a chave SPD0218, normalizando os 312 clientes restantes. |
| BA02334036 | 11/03/2026 08:27:39 | 11/03/2026 13:19:33 | Sul | BBL | 2.471 | 8.473,98 | Chuva forte no momento da ocorrência. Às 13h19min foi fechada a chave SCP0254, normalizando os 437 clientes restantes. |
| BA02331890 | 09/03/2026 00:09:07 | 09/03/2026 09:57:23 | Leste | ART | 824 | 7.469,78 | Chovia forte no momento da ocorrência. Às 09h57min foi fechada a chave FAZ2775, normalizando os 1 clientes restantes. |
| BA02333938 | 11/03/2026 05:32:35 | 11/03/2026 16:17:22 | Centro-Sul | IGT | 4.520 | 5.320,65 | Às 06h28min localizado condutor partido fase 'A' na estrutura FJR1492 por conta do isolador quebrado devido descarga atmosférica. Às 16h17min foi fechada a SJR0348, normalizando os 59 clientes restantes. |
| BA02332582 | 09/03/2026 15:33:25 | 09/03/2026 16:51:01 | Norte | SBC | 5.087 | 5.192,54 | Chovia forte com descargas atmosféricas no momento da ocorrência. Às 16h51min foi fechado o religador de linha RTG2016, normalizando os 65 clientes restantes. |
| 40523817 | 09/03/2026 17:15:05 | 10/03/2026 12:09:18 | Metropolit ana | CSL | 270 | 5.103,98 | 0503 - Na chave de ramal FWF1179, reposto elo de 15K nas fases 'A' e 'B'. Chovia forte no momento da ocorrência. |
| BA02331972 | 09/03/2026 02:00:00 | 09/03/2026 11:47:50 | Leste | ICP | 3.998 | 4.769,00 | Às 09h58min localizado isolador de suspensão na estrutura TWY7553 na fase 'A' devido descarga atmosférica. Às 11h47min foi fechada a chave FWY7537, normalizando os 123 clientes restantes. |
| 40531697 | 10/03/2026 12:07:10 | 11/03/2026 14:48:43 | Sul | NVO | 169 | 4.410,98 | 7022 - Foi normalizado as chaves fusíveis FPC0253 utilizando um elo 15K na fase 'A'. Foi normalizado a chave de fusível FPC0303 utilizando 1 elo de 8K. Foi normalizada a chave tripsaver TSPC0293 e foi normalizada a chave de ramal FPC0257 utilizando um elo de 6K na fase 'A'. Causa: Descarga atmosférica. |
| 40539235 | 11/03/2026 08:04:13 | 11/03/2026 15:04:19 | Sul | CPS | 556 | 3.892,93 | C815848 - Realizada inspeção e identificado chave FCS0057 atuada fase 'C', foi substituído elo de 10K. Causa: descargas atmosféricas. |

Tabela 6 – Estrato de incidências com detalhamento dos problemas, causas e soluções.

4.1 Equipamentos afetados e sua hierarquia de importância para o sistema

A fim de possibilitar melhor entendimento da importância dos equipamentos afetados na concessão da ENEL CE durante período do Evento, apresenta-se na tabela 5 a hierarquia dos equipamentos da rede de distribuição.

| Hierarquia | Sigla | Nome do Equipamento |
|------------|-------|----------------------------|
| 1 | DJ | Disjuntor |
| 1 | DM | Disjuntor Média |
| 1 | DI | Disjuntor Interligação |
| 2 | CF | Chave Faca Unipolar |
| 2 | CA | Chave Automática |
| 2 | CM | Chave Faca Multipolar |
| 2 | CH | Chave Unipolar |
| 3 | JP | Jumper |
| 3 | RA | Religadora Automática |
| 3 | RM | Religadora Monofásica |
| 4 | FS | Fuse Saver |
| 4 | SA | Seccionalizador Automático |
| 4 | BF | Base Fusível |
| 4 | FF | Faca Fusível |
| 4 | CR | Chave Repetidora |

| Hierarquia | Sigla | Nome do Equipamento |
|------------|-------|------------------------|
| 5 | EP | Entrada Primária |
| 5 | ET | Estação Transformadora |
| 5 | CT | Câmara Transformadora |
| 5 | CN | Câmara Network |
| 5 | PM | Pad Mounted |

Tabela 7 – Importância dos equipamentos para o sistema elétrico em termos de hierarquia.

Adicionalmente, segue abaixo a tabela 8, que demonstra o detalhamento da quantidade e o total de equipamentos afetados.

| Dispositivo | Quantidade |
|--------------------|------------|
| DISMANCD | 35 |
| DISMANEST | 16 |
| DISMANLS | 559 |
| Tramo de MT | 45 |
| Total Geral | 626 |

Tabela 8 – Equipamentos afetados no período do evento.

Cabe destacar que, sempre que possível, nas operações em tempo real, são realizadas manobras tanto de forma automática, quanto manual, com a intensão de minimizar os impactos. Nesse sentido, além de as equipes avaliarem a possibilidade da recomposição total ou parcial, a Enel CE possui em seu sistema elétrico: equipamentos automatizados, chaves repetidoras, religadores e equipamentos telecontrolados. Assim, na lista de interrupções apresentada na tabela 12 (anexo I), é possível identificar que muitas delas possuem mais de uma etapa, que o reflexo das recomposições realizadas para aquelas condições específicas dos problemas identificados, em função da normalização das unidades consumidoras afetadas.

Nota: Para as Áreas BR que possuem o sistema self healing instalado, citar a existência e a definição como sendo um o sistema que consiste em detectar uma falta em determinada seção da rede de distribuição e retornar planos de manobras contendo configurações admissíveis de operação para o isolamento do trecho do circuito afetado, e reconfigurar automaticamente a rede de forma a restabelecer o fornecimento de energia para uma parte das cargas afetadas, considerando restrições de operação e carregamento dos componentes da rede a fim de garantir a integridade do sistema, qualidade da energia e avaliar a nova coordenação da proteção do sistema após transferência de carga.

4.2 Clientes afetados e impactos globais

Em análise ao número de clientes interrompidos (CI) na área de concessão da ENEL CE, a figura 3 apresenta a atipicidade vivenciada no período de 09 a 11 de março de 2026, intervalo este que, conforme laudo meteorológico emitido por empresa especializada, a referida concessão passou por um período de condições climáticas atípicas.



Figura 3 – Clientes Interrompidos (CI) acumulado por intervalo de horas

Na figura acima, as barras em azul representam a quantidade de clientes interrompidos simultaneamente em condições normais de operação, e as barras laranja os clientes interrompidos simultaneamente no período do evento. Destacou-se em laranja o intervalo do evento, para elencar as seguintes situações:

- Nas 12 horas anteriores ao início do evento em média, a cada 3 horas, aproximadamente 6.865 clientes estavam desligados por diversas causas associadas à operação normal.
- Durante o período do evento, em média, a cada 3 horas, aproximadamente 10.814 clientes estavam desligados. Registrou-se um pico máximo de 24.008 clientes desligados no período de 01h às 03h do dia 09/03/2026.
- Após 12 horas do fim do evento em média, a cada 3 horas, aproximadamente 7.999 clientes estavam desligados.

É importante destacar, para efeito comparativo e avaliativo, que as médias calculadas anteriormente consideram as causas associadas à operação normal e as relacionadas ao evento, já que todo o volume de ocorrências impacta no período de contingência das equipes inclusive entre os eventos associados pelo laudo climático.

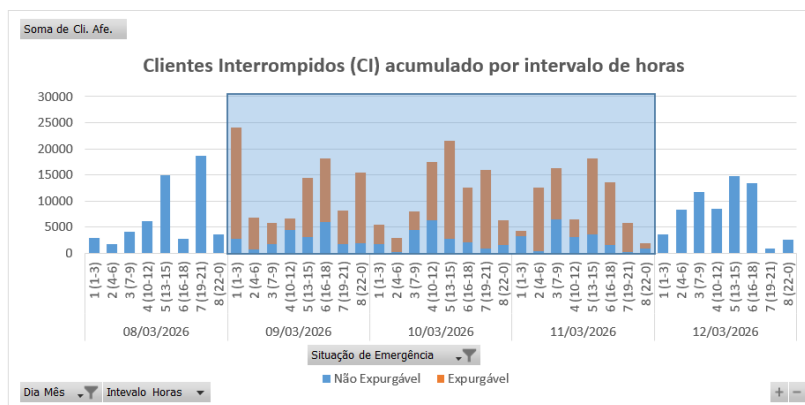
Em termos de Consumidor Hora Interrompido (CHI), a Figura abaixo apresenta seu comportamento ao longo dos dias 09 a 11 de março de 2026. Observa-se que, o CHI acumulado expurgável, resultante da somatória das interrupções decorrentes do evento, resultou em um montante de 601.643 CHI.



Figura 4 – Clientes Interrompidos (CHI) acumulado por intervalo de horas

Na figura 4, os valores estão acumulados de acordo com o início da interrupção, o que permite avaliar o horário de maior impacto em termos de abrangência e duração das interrupções.

4.3 Síntese das informações técnicas do evento

A tabela 9 apresenta uma síntese de informações relevantes a respeito do impacto do evento em tela e das interrupções decorrentes deste.

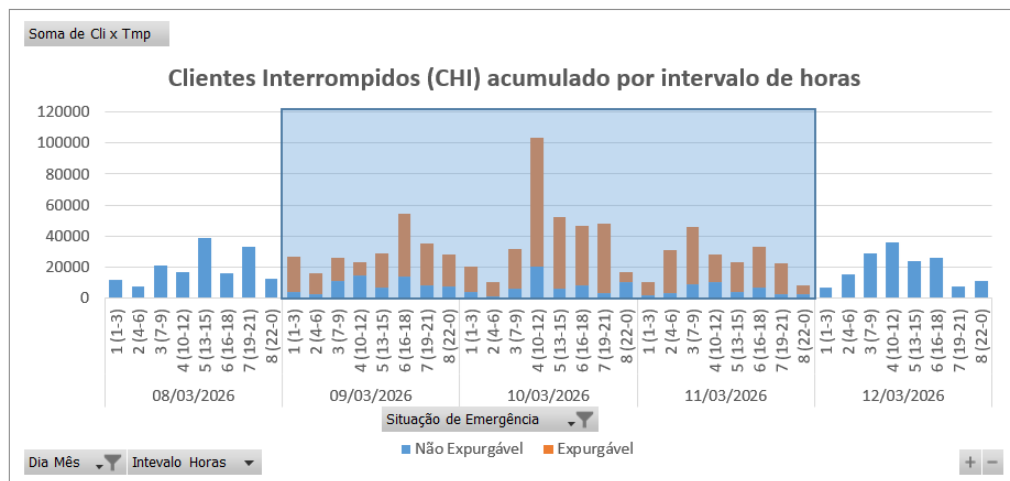
| Relatório: | ISE 10 – 03/2026 – CE | Evento: | 013 – 03/2026 – CE | Período: | Início (dd/mm/aaaa hh:mm:ss) 09/03/2026 00:00:00 | Fim (dd/mm/aaaa hh:mm:ss) 11/03/2026 23:00:00 |
|---|---|---------|--------------------|------------------------|--|---|
| ABRANGÊNCIA DO LAUDO METEOROLÓGICO PARA VERIFICAÇÃO DE EXPURGO DE SITUAÇÃO DE EMERGÊNCIA | | | | | | |
| Atlântico, Centro-Norte, Centro-Sul, Fortaleza, Leste, Metropolitana, Norte e Sul | | | | | | |
| ITEM | DESCRIÇÃO | | | VALOR | UNIDADE | |
| 1 | Tempo Médio de Preparação das equipes durante o período do evento | | | 400 | min | |
| 2 | Tempo Médio de Deslocamento das equipes durante o período do evento | | | 37 | min | |
| 3 | Tempo Médio de Execução das equipes durante o período do evento | | | 63 | min | |
| 4 | Quantidade de municípios afetados durante o período do evento | | | 93 | - | |
| 5 | Quantidade de subestações afetadas durante o período do evento | | | 117 | - | |
| 6 | Soma dos CHI das interrupções associadas ao evento e causas expurgáveis | | | 601.643 | - | |
| 7 | Número de unidades consumidoras atingidas (CI) com causas expurgáveis | | | 206.657 | - | |
| 8 | Data e hora início da primeira interrupção com causas expurgáveis | | | 09/03/2026 00:09:07 | dd/mm/aaaa hh:mm:ss | |
| 9 | Data e hora término da última interrupção com causas expurgáveis | | | 13/03/2026 17:45:53 | dd/mm/aaaa hh:mm:ss | |
| 10 | Média da duração das interrupções com causas expurgáveis | | | 8,77 | hora | |
| 11 | Duração da interrupção mais longa com causas expurgáveis | | | 61,93 | hora | |

Tabela 9 – Síntese de informações gerais do evento.

4.4 Relação de ocorrências emergenciais expurgáveis

No anexo I, estão relacionadas todas as ocorrências emergenciais expurgadas em decorrências do evento em tela.

5 Relato técnico sobre a intervenção realizada para restabelecimento

Em qualquer evento de situação de emergência, a rede de distribuição registra ocorrências que podem estar associadas ao meio ambiente (não gerenciáveis) ou relacionadas à operação do sistema (gerenciáveis). Nesse sentido, é importante destacar que, em qualquer situação, a ENEL CEARÁ despacha suas equipes de forma eficiente sem distinção da causa raiz, uma vez que o fato gerador somente é confirmado in loco, incluindo as ocorrências sem serviços executados (por exemplo, defeito interno), que podem atrasar o atendimento de ocorrências com desligamentos.

Houve Mobilização do operador da subestação e das equipes de eletricitas, de manutenção leve e pesada, e reforço com equipes de empresas terceirizadas. As equipes do emergencial junto com a equipe de manutenção trabalharam para recuperar o sistema elétrico com substituição dos equipamentos avariados.

5.1 Contingente de técnicos utilizados nos serviços e tempos de atendimento

Dentro da gestão da empresa destaca-se que, as equipes trabalharam no atendimento de 6.557 ocorrências emergenciais iniciadas no período do evento. A figuras 5 ilustra a quantidade de ocorrências emergenciais por dia e intervalo de horas no evento entre os dias 09 a 11 de março de 2026.



Figura 5 – Ocorrências emergenciais no período do evento.

*Valores acumulados no horário de início da ocorrência emergencial

Cabe ressaltar que, a Enel CE possui contrato com empresa parceira, com a finalidade de manter disponível 417 equipes em condições normais de atendimento e, aumentado para 1096 equipes em situações de contingência, tais como eventos em Situação de Emergência. Essas equipes foram assim distribuídas:

| Regional | Regime Normal (Sem ISE) | Regime de Contingência (Com ISE) |
|---------------|-------------------------|----------------------------------|
| Sul | 46 | 122 |
| Centro-Sul | 36 | 95 |
| Leste | 28 | 74 |
| Centro-Norte | 40 | 105 |
| Fortaleza | 121 | 319 |
| Metropolitana | 67 | 175 |
| Atlântico | 35 | 91 |
| Norte | 44 | 115 |

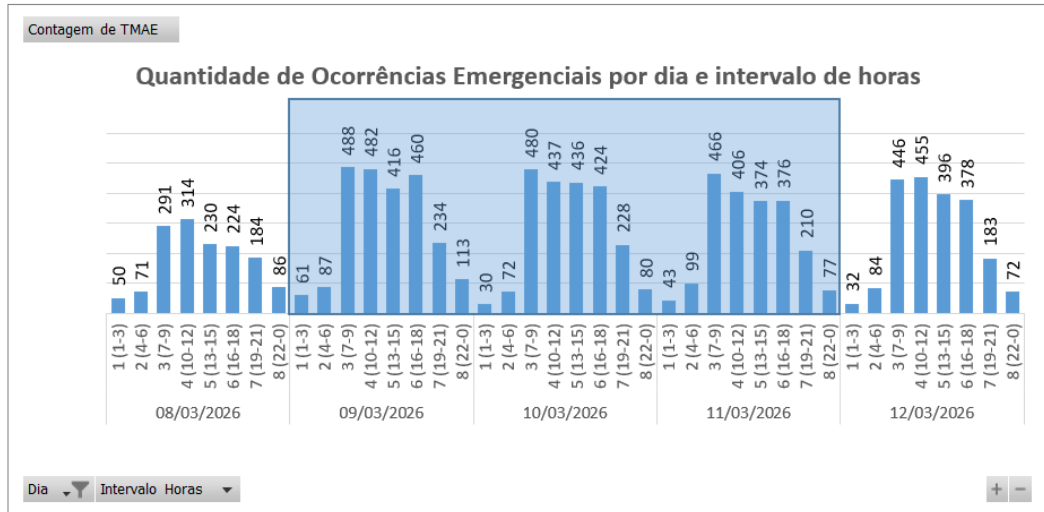
Tabela 10 – Distribuição de equipes por regional.

5.2 Tempos médios de atendimento

Apresenta-se na Figura 6 informações a respeito do tempo médio de atendimento das equipes de campo durante a vivência do evento em tela, incluindo as ocorrências classificadas como situação de emergência.



Figura 6 – O Tempo Médio de atendimento por intervalo de horas envolvido no evento.

Dessa forma, houve o aumento do tempo médio de atendimento das ocorrências durante o período do evento, comparado ao intervalo de tempo anteriores ao período do evento.

6 Evidências do evento

Seguem no subitem abaixo as matérias jornalísticas que evidenciam a severidade e abrangência do evento relatado.

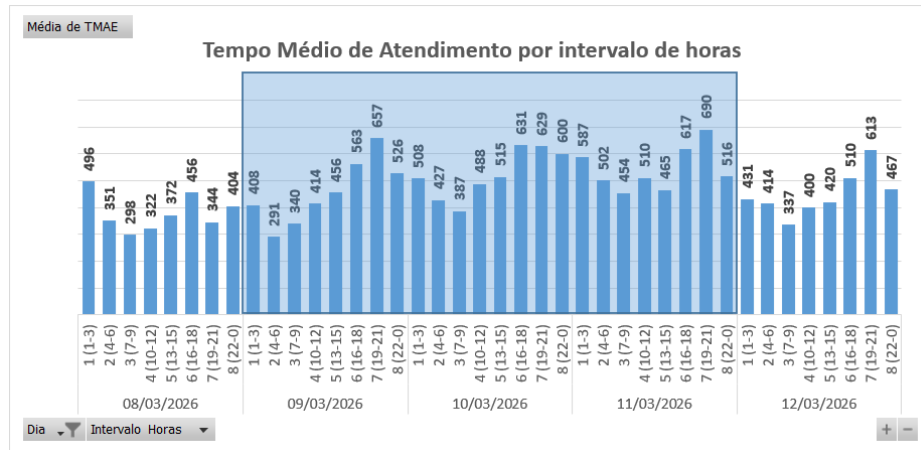
6.1 Matérias jornalísticas

Apresenta-se abaixo diversas reportagens a respeito do evento ocorrido no período de 09 a 11 de março de 2026.

106 municípios do CE têm aviso de chuvas intensas e raios até quarta (11); veja onde

CEARÁ

Probabilidade de precipitações varia de 20% a 40%.

Escrito por **Redação** producao@diario@svm.com.br

10 de Março de 2026 - 16:17 (Atualizado às 17:26)



Legenda: Avisos da Funceme e do Inmet estimam precipitações em boa parte do território cearense.
Foto: Fabiane de Paiva.



A Fundação Cearense de Meteorologia e Recursos Hídricos (Funceme) emitiu um **aviso de chuvas intensas** no Ceará da tarde desta terça-feira (10) válido até as 10 horas da manhã de quarta-feira (11). A probabilidade de precipitações no

NEWSLETTER

Escolha suas newsletters favoritas e mantenha-se informado



Fonte: DIÁRIO DO NORDESTE

Link: <https://diariodonordeste.verdesmares.com.br/ceara/106-municipios-do-ce-tem-aviso-de-chuvas-intensas-e-raios-ate-quarta-11-veja-onde-1.3749063>

Quadra chuvosa: mais de 90 municípios têm acumulados; confira a previsão

Maior índice pluviométrico foi registrado no município de Baixio, com 112 milímetros (mm); previsão do tempo indica que o céu deve variar de poucas nuvens a parcialmente nublado em todas as macrorregiões

08:23 | 11/03/2026 Atualizado às 09:02 | 11/03/2026 Autor **Gabriele Félix** Tipo **Notícia**



ouça este conteúdo



Imagem de apoio ilustrativo. Estado recebeu aviso de perigo potencial para chuvas intensas, emitido pelo Instituto Nacional de Meteorologia do Brasil (Inmet), válido até às 23h59min desta quarta-feira, 11. / Crédito: DANIEL GALBER/ESPECIAL PARA O POVO

Resumo

O **Ceará** registrou chuva em 95 municípios, das 7 horas de terça-feira, 10, às 7 horas desta quarta-feira, 11, conforme o balanço parcial da Fundação Cearense de Meteorologia e Recursos Hídricos (Funceme).

Fonte: O POVO

Link: <https://www.opovo.com.br/noticias/ceara/2026/03/11/quadra-chuvosa-mais-de-60-municipios-tem-acumulados-confira-a-previsao.html>

Sequência impressionante de raios ilumina igreja no interior do Ceará; assista

Vídeo mostra clarões sucessivos durante chuva na noite de segunda-feira (9); estado já registrou mais de 20 mil descargas atmosféricas nos primeiros dias de março.

Por **Redação g1 CE**

11/03/2026 10h00 · Atualizado há 2 meses



Ver resumo



Fonte: G1

Link: <https://g1.globo.com/ce/ceara/noticia/2026/03/11/sequencia-impressionante-de-raios-ilumina-igreja-do-ceu-no-interior-do-ceara-assista.ghtml>

51 municípios do Ceará têm aviso de chuvas intensas para quinta (12); veja lista

CEARA

Precipitações apresentam risco potencial entre 20% e 40% para ocorrência do fenômeno.

Escrito por Redação producao@diario@svm.com.br

11 de Março de 2026 - 19:42



Legenda: Orladas do Litoral de Fortaleza, Litoral do Pecém, Maciço de Baturité, Jaguaribana, Sertão Central e Inhamuns estão sem lista da Funceme.
Foto: KID Jr/SVM



A Fundação Cearense de Meteorologia e Recursos Hídricos (Funceme) **emitiu um aviso meteorológico para ocorrência de chuvas intensas em 51 municípios do Ceará**, com possibilidade de descargas elétricas e rajadas de vento. O alerta é **válido das 3h às 10h desta quinta-feira (12)**.

NEWSLETTER

Escolha suas newsletters favoritas e mantenha-se informado

8 Minutos

Fonte: DIÁRIO DO NORDESTE

Link: <https://diariodonordeste.verdesmares.com.br/ceara/51-municipios-do-ceara-tem-aviso-de-chuvas-intensas-para-quinta-12-veja-lista-1.3749414>

6.2 Evidências Fotográficas



Figura 7. Foto registrada no dia 09/03/26 às 13:51 na localidade Itapipoca.



Figura 8. Foto registrada no dia 09/03/26 às 15:39 na localidade Itapajé



Figura 9. Foto registrada no dia 10/03/26 às 12:54 na localidade Umirim



Figura 10. Foto registrada no dia 10/03/26 às 09:08 na localidade Itapipoca



Figura 11. Foto registrada no dia 11/03/26 às 10:08 na localidade Paracuru



Figura 12. Foto registrada no dia 11/03/26 na localidade Nova Olinda

ANEXO I - Relação de ocorrências emergências expurgáveis

| | | | | |
|---|----------------------------|----------|--|---|
| Relatório: ISE 10 – 03/2026 – CE | Evento: 013 – 03/2026 – CE | Período: | Início (dd/mm/aaaa hh:mm:ss) 09/03/2026 00:00:00 | Fim (dd/mm/aaaa hh:mm:ss) 11/03/2026 23:00:00 |
| ABRANGÊNCIA DO LAUDO METEOROLÓGICO | | | | |
| Atlântico, Centro-Norte, Centro-Sul, Fortaleza, Leste, Metropolitana, Norte e Sul | | | | |

Tabela 11 – Tabela Resumo do evento.

Segue abaixo a tabela resumo relativo às interrupções expurgadas por Situação de Emergência para o período do evento supracitado, bem como o limite de CHI da Distribuidora.

| RESUMO | | | |
|----------------------------------|------------------|-----------------|-------------------|
| TOTAL DE INTERRUPÇÕES | TOTAL CHI | TOTAL CI | LIMITE CHI |
| 1.288 | 601.643 | 206.657 | 528.724 |

Tabela 12 – Tabela Resumo das interrupções versus limite CHI.

Segue ainda a relação, na íntegra, a lista de interrupções com o devido detalhamento das informações.

Tabela 13 – Lista de Interrupções Expurgadas.

| item | agente | mes_competencia | ano_competencia | codigoConjunto | alimentador | substacao | numeroOrdemInterrupcao | codTipoInterrupcao | codMotivoExpurgo | dataHoraInicioInterrupcao | dataHoraRestabilizacao | fatoGerador | Nível Tensao | qtdClientesAfetados | numConsumidoresConjunto | CHI |
|------|--------|-----------------|-----------------|----------------|-------------|-----------|------------------------|--------------------|------------------|---------------------------|------------------------|---|--------------|---------------------|-------------------------|---------|
| 1 | 39 | 3 | 2026 | 13242 | ART01N2 | ART | BA02331890 | 1 | 4 | 09/03/2026 00:09 | 09/03/2026 09:12 | Interna;Não programada;Meio ambiente;Descarga Atmosférica | 13800 | 109 | 39714 | 987,66 |
| 2 | 39 | 3 | 2026 | 13242 | ART01N2 | ART | BA02331890 | 1 | 4 | 09/03/2026 00:09 | 09/03/2026 09:12 | Interna;Não programada;Meio ambiente;Descarga Atmosférica | 13800 | 353 | 39714 | 3198,57 |
| 3 | 39 | 3 | 2026 | 13242 | ART01N2 | ART | BA02331890 | 1 | 4 | 09/03/2026 00:09 | 09/03/2026 09:12 | Interna;Não programada;Meio ambiente;Descarga Atmosférica | 13800 | 354 | 39714 | 3207,63 |
| 4 | 39 | 3 | 2026 | 13242 | ART01N2 | ART | BA02331890 | 1 | 4 | 09/03/2026 00:09 | 09/03/2026 09:35 | Interna;Não programada;Meio ambiente;Descarga Atmosférica | 13800 | 7 | 39714 | 66,11 |
| 5 | 39 | 3 | 2026 | 13242 | ART01N2 | ART | BA02331890 | 1 | 4 | 09/03/2026 00:09 | 09/03/2026 09:57 | Interna;Não programada;Meio ambiente;Descarga Atmosférica | 13800 | 1 | 39714 | 9,80 |
| 6 | 39 | 3 | 2026 | 13242 | ART01N4 | ART | BA02331912 | 1 | 4 | 09/03/2026 00:39 | 09/03/2026 00:43 | Interna;Não programada;Meio ambiente;Descarga Atmosférica | 13800 | 3830 | 39714 | 289,38 |
| 7 | 39 | 3 | 2026 | 13242 | ART01N4 | ART | BA02331912 | 1 | 4 | 09/03/2026 00:39 | 09/03/2026 01:51 | Interna;Não programada;Meio ambiente;Descarga Atmosférica | 13800 | 654 | 39714 | 784,07 |
| 8 | 39 | 3 | 2026 | 16946 | CLN01F6 | CLN | BA02331922 | 1 | 4 | 09/03/2026 01:25 | 09/03/2026 02:44 | Interna;Não programada;Meio ambiente;Descarga Atmosférica | 13800 | 150 | 34373 | 197,04 |
| 9 | 39 | 3 | 2026 | 16946 | CLN01F6 | CLN | BA02331922 | 1 | 4 | 09/03/2026 01:25 | 09/03/2026 02:47 | Interna;Não programada;Meio ambiente;Descarga Atmosférica | 13800 | 31 | 34373 | 41,97 |
| 10 | 39 | 3 | 2026 | 16946 | CLN01F6 | CLN | BA02331922 | 1 | 4 | 09/03/2026 01:25 | 09/03/2026 02:47 | Interna;Não programada;Meio ambiente;Descarga Atmosférica | 13800 | 90 | 34373 | 121,85 |
| 11 | 39 | 3 | 2026 | 16946 | CLN01F6 | CLN | BA02331922 | 1 | 4 | 09/03/2026 04:07 | 09/03/2026 05:17 | Interna;Não programada;Meio ambiente;Descarga Atmosférica | 13800 | 84 | 34373 | 98,79 |

| item | agente | mes_competencia | ano_competencia | codigoConjunto | alimentador | subestacao | numeroOrdemInterrupcao | codTipoInterrupcao | codMotivoExpurgo | dataHoraInicioInterrupcao | dataHoraRestabilizacao | fatoGerador | Nível Tensao | qtdClientesAfetados | numConsumidoresConjunto | CHI |
|------|--------|-----------------|-----------------|----------------|-------------|------------|------------------------|--------------------|------------------|---------------------------|------------------------|---|--------------|---------------------|-------------------------|---------|
| 12 | 39 | 3 | 2026 | 16946 | CLN01F6 | CLN | BA02331922 | 1 | 4 | 09/03/2026 04:07 | 09/03/2026 06:01 | Interna;Não programada;Meio ambiente;Descarga Atmosférica | 13800 | 6 | 34373 | 11,48 |
| 13 | 39 | 3 | 2026 | 16946 | CLN01F6 | CLN | BA02331922 | 1 | 4 | 09/03/2026 04:07 | 09/03/2026 06:06 | Interna;Não programada;Meio ambiente;Descarga Atmosférica | 13800 | 31 | 34373 | 61,95 |
| 14 | 39 | 3 | 2026 | 16568 | ACP01C4 | ACP | BA02331930 | 1 | 4 | 09/03/2026 01:28 | 09/03/2026 01:44 | Interna;Não programada;Meio ambiente;Descarga Atmosférica | 13800 | 805 | 31701 | 208,41 |
| 15 | 39 | 3 | 2026 | 16568 | ACP01C4 | ACP | BA02331930 | 1 | 4 | 09/03/2026 01:28 | 09/03/2026 01:56 | Interna;Não programada;Meio ambiente;Descarga Atmosférica | 13800 | 1572 | 31701 | 737,53 |
| 16 | 39 | 3 | 2026 | 16568 | ACP01C4 | ACP | BA02331930 | 1 | 4 | 09/03/2026 01:28 | 09/03/2026 02:27 | Interna;Não programada;Meio ambiente;Descarga Atmosférica | 13800 | 273 | 31701 | 268,07 |
| 17 | 39 | 3 | 2026 | 16568 | ACP01C4 | ACP | BA02331930 | 1 | 4 | 09/03/2026 01:28 | 09/03/2026 02:28 | Interna;Não programada;Meio ambiente;Descarga Atmosférica | 13800 | 1138 | 31701 | 1138,00 |
| 18 | 39 | 3 | 2026 | 16568 | ACP01C4 | ACP | BA02331930 | 1 | 4 | 09/03/2026 01:28 | 09/03/2026 02:29 | Interna;Não programada;Meio ambiente;Descarga Atmosférica | 13800 | 2948 | 31701 | 2980,76 |
| 19 | 39 | 3 | 2026 | 16568 | ACP01C4 | ACP | BA02331930 | 1 | 4 | 09/03/2026 01:28 | 09/03/2026 02:29 | Interna;Não programada;Meio ambiente;Descarga Atmosférica | 13800 | 1454 | 31701 | 1487,52 |
| 20 | 39 | 3 | 2026 | 13251 | BRT01C4 | BRT | BA02331942 | 1 | 4 | 09/03/2026 01:42 | 09/03/2026 03:20 | Interna;Não programada;Meio ambiente;Descarga Atmosférica | 13800 | 205 | 50834 | 334,43 |
| 21 | 39 | 3 | 2026 | 13251 | BRT01C4 | BRT | BA02331942 | 1 | 4 | 09/03/2026 01:42 | 09/03/2026 04:44 | Interna;Não programada;Meio ambiente;Descarga Atmosférica | 13800 | 162 | 50834 | 490,95 |
| 22 | 39 | 3 | 2026 | 13251 | BRT01C4 | BRT | BA02331942 | 1 | 4 | 09/03/2026 01:42 | 09/03/2026 05:40 | Interna;Não programada;Meio ambiente;Descarga Atmosférica | 13800 | 227 | 50834 | 901,19 |
| 23 | 39 | 3 | 2026 | 13251 | BRT01C4 | BRT | BA02331942 | 1 | 4 | 09/03/2026 01:42 | 09/03/2026 06:05 | Interna;Não programada;Meio ambiente;Descarga Atmosférica | 13800 | 22 | 50834 | 96,52 |

| item | agente | mes_competencia | ano_competencia | codigoConjunto | alimentador | subestacao | numeroOrdemInterrupcao | codTipoInterrupcao | codMotivoExpurgo | dataHoraInicioInterrupcao | dataHoraRestabilizacao | fatoGerador | Nível Tensao | qtdClientesAfetados | numConsumidoresConjunto | CHI |
|------|--------|-----------------|-----------------|----------------|-------------|------------|------------------------|--------------------|------------------|---------------------------|------------------------|---|--------------|---------------------|-------------------------|---------|
| 24 | 39 | 3 | 2026 | 13374 | RSU01N7 | RSU | BA02331968 | 1 | 4 | 09/03/2026 01:53 | 09/03/2026 03:12 | Interna;Não programada;Meio ambiente;Vento | 13800 | 1272 | 35445 | 1688,93 |
| 25 | 39 | 3 | 2026 | 13374 | RSU01N7 | RSU | BA02331968 | 1 | 4 | 09/03/2026 01:53 | 09/03/2026 04:55 | Interna;Não programada;Meio ambiente;Vento | 13800 | 341 | 35445 | 1035,50 |
| 26 | 39 | 3 | 2026 | 13288 | ICP01N1 | ICP | BA02331972 | 1 | 4 | 09/03/2026 02:00 | 09/03/2026 02:52 | Interna;Não programada;Meio ambiente;Descarga Atmosférica | 13800 | 728 | 14482 | 638,82 |
| 27 | 39 | 3 | 2026 | 13288 | ICP01N1 | ICP | BA02331972 | 1 | 4 | 09/03/2026 02:00 | 09/03/2026 04:35 | Interna;Não programada;Meio ambiente;Descarga Atmosférica | 13800 | 76 | 14482 | 197,39 |
| 28 | 39 | 3 | 2026 | 13288 | ICP01N1 | ICP | BA02331972 | 1 | 4 | 09/03/2026 02:00 | 09/03/2026 05:30 | Interna;Não programada;Meio ambiente;Descarga Atmosférica | 13800 | 129 | 14482 | 451,79 |
| 29 | 39 | 3 | 2026 | 13288 | ICP01N1 | ICP | BA02331972 | 1 | 4 | 09/03/2026 02:00 | 09/03/2026 05:57 | Interna;Não programada;Meio ambiente;Descarga Atmosférica | 13800 | 122 | 14482 | 482,07 |
| 30 | 39 | 3 | 2026 | 13288 | ICP01N1 | ICP | BA02331972 | 1 | 4 | 09/03/2026 02:00 | 09/03/2026 06:25 | Interna;Não programada;Meio ambiente;Descarga Atmosférica | 13800 | 162 | 14482 | 717,48 |
| 31 | 39 | 3 | 2026 | 13288 | ICP01N1 | ICP | BA02331972 | 1 | 4 | 09/03/2026 02:00 | 09/03/2026 06:40 | Interna;Não programada;Meio ambiente;Descarga Atmosférica | 13800 | 32 | 14482 | 149,38 |
| 32 | 39 | 3 | 2026 | 13288 | ICP01N1 | ICP | BA02331972 | 1 | 4 | 09/03/2026 02:00 | 09/03/2026 06:42 | Interna;Não programada;Meio ambiente;Descarga Atmosférica | 13800 | 1 | 14482 | 4,70 |
| 33 | 39 | 3 | 2026 | 13288 | ICP01N1 | ICP | BA02331972 | 1 | 4 | 09/03/2026 02:00 | 09/03/2026 08:41 | Interna;Não programada;Meio ambiente;Descarga Atmosférica | 13800 | 82 | 14482 | 549,35 |
| 34 | 39 | 3 | 2026 | 13288 | ICP01N1 | ICP | BA02331972 | 1 | 4 | 09/03/2026 02:00 | 09/03/2026 11:47 | Interna;Não programada;Meio ambiente;Descarga Atmosférica | 13800 | 125 | 14482 | 1224,65 |
| 35 | 39 | 3 | 2026 | 13288 | ICP01N1 | ICP | BA02331972 | 1 | 4 | 09/03/2026 04:47 | 09/03/2026 04:54 | Interna;Não programada;Meio ambiente;Descarga Atmosférica | 13800 | 804 | 14482 | 97,37 |

| item | agente | mes_competencia | ano_competencia | codigoConjunto | alimentador | subestacao | numeroOrdemInterrupcao | codTipoInterrupcao | codMotivoExpurgo | dataHoraInicioInterrupcao | dataHoraRestabilizacao | fatoGerador | Nível Tensao | qtdClientesAfetados | numConsumidoresConjunto | CHI |
|------|--------|-----------------|-----------------|----------------|-------------|------------|------------------------|--------------------|------------------|---------------------------|------------------------|---|--------------|---------------------|-------------------------|---------|
| 36 | 39 | 3 | 2026 | 13288 | ICP01N1 | ICP | BA02331972 | 1 | 4 | 09/03/2026 05:06 | 09/03/2026 05:21 | Interna;Não programada;Meio ambiente;Descarga Atmosférica | 13800 | 804 | 14482 | 203,90 |
| 37 | 39 | 3 | 2026 | 13288 | ICP01N1 | ICP | BA02331972 | 1 | 4 | 09/03/2026 05:34 | 09/03/2026 05:38 | Interna;Não programada;Meio ambiente;Descarga Atmosférica | 13800 | 933 | 14482 | 52,09 |
| 38 | 39 | 3 | 2026 | 13374 | RSU01N2 | RSU | BA02331976 | 1 | 4 | 09/03/2026 02:22 | 09/03/2026 02:26 | Interna;Não programada;Meio ambiente;Vento | 13800 | 125 | 35445 | 8,65 |
| 39 | 39 | 3 | 2026 | 13374 | RSU01N2 | RSU | BA02331976 | 1 | 4 | 09/03/2026 02:50 | 09/03/2026 04:03 | Interna;Não programada;Meio ambiente;Vento | 13800 | 20 | 35445 | 24,26 |
| 40 | 39 | 3 | 2026 | 13286 | GRM01M5 | GRM | BA02331990 | 1 | 4 | 09/03/2026 03:21 | 09/03/2026 04:29 | Interna;Não programada;Meio ambiente;Árvore ou Vegetação | 13800 | 404 | 20741 | 461,68 |
| 41 | 39 | 3 | 2026 | 13374 | RSU01N7 | RSU | BA02332000 | 1 | 4 | 09/03/2026 03:39 | 09/03/2026 03:50 | Interna;Não programada;Meio ambiente;Vento | 13800 | 2965 | 35445 | 542,76 |
| 42 | 39 | 3 | 2026 | 13251 | BRT01C6 | BRT | BA02332012 | 1 | 4 | 09/03/2026 03:49 | 09/03/2026 03:53 | Interna;Não programada;Meio ambiente;Descarga Atmosférica | 13800 | 831 | 50834 | 59,32 |
| 43 | 39 | 3 | 2026 | 13251 | BRT01C6 | BRT | BA02332012 | 1 | 4 | 09/03/2026 03:49 | 09/03/2026 04:00 | Interna;Não programada;Meio ambiente;Descarga Atmosférica | 13800 | 1048 | 50834 | 189,51 |
| 44 | 39 | 3 | 2026 | 13251 | BRT01C6 | BRT | BA02332012 | 1 | 4 | 09/03/2026 03:49 | 09/03/2026 05:24 | Interna;Não programada;Meio ambiente;Descarga Atmosférica | 13800 | 262 | 50834 | 416,43 |
| 45 | 39 | 3 | 2026 | 13251 | BRT01C6 | BRT | BA02332012 | 1 | 4 | 09/03/2026 03:49 | 09/03/2026 05:37 | Interna;Não programada;Meio ambiente;Descarga Atmosférica | 13800 | 139 | 50834 | 250,70 |
| 46 | 39 | 3 | 2026 | 13374 | RSU01N7 | RSU | BA02332020 | 1 | 4 | 09/03/2026 04:20 | 09/03/2026 04:44 | Interna;Não programada;Meio ambiente;Vento | 13800 | 3640 | 35445 | 1438,81 |
| 47 | 39 | 3 | 2026 | 16946 | CLN01F6 | CLN | BA02332260 | 1 | 4 | 09/03/2026 09:22 | 09/03/2026 09:38 | Interna;Não programada;Meio ambiente;Descarga Atmosférica | 13800 | 150 | 34373 | 40,04 |
| 48 | 39 | 3 | 2026 | 16946 | CLN01F6 | CLN | BA02332260 | 1 | 4 | 09/03/2026 09:22 | 09/03/2026 09:58 | Interna;Não programada;Meio ambiente;Descarga Atmosférica | 13800 | 90 | 34373 | 54,45 |

| item | agente | mes_competencia | ano_competencia | codigoConjunto | alimentador | substacao | numeroOrdemInterrupcao | codTipoInterrupcao | codMotivoExpurgo | dataHoraInicioInterrupcao | dataHoraRestabilizacao | fatoGerador | Nível Tensao | qtdClientesAfetados | numConsumidoresConjunto | CHI |
|------|--------|-----------------|-----------------|----------------|-------------|-----------|------------------------|--------------------|------------------|---------------------------|------------------------|---|--------------|---------------------|-------------------------|---------|
| 49 | 39 | 3 | 2026 | 16946 | CLN01F6 | CLN | BA02332260 | 1 | 4 | 09/03/2026 09:22 | 09/03/2026 10:51 | Interna;Não programada;Meio ambiente;Descarga Atmosférica | 13800 | 31 | 34373 | 46,28 |
| 50 | 39 | 3 | 2026 | 13251 | BRT01C4 | BRT | BA02332458 | 1 | 4 | 09/03/2026 13:12 | 09/03/2026 14:03 | Interna;Não programada;Meio ambiente;Árvore ou Vegetação | 13800 | 205 | 50834 | 171,92 |
| 51 | 39 | 3 | 2026 | 13251 | BRT01C4 | BRT | BA02332458 | 1 | 4 | 09/03/2026 13:12 | 09/03/2026 14:26 | Interna;Não programada;Meio ambiente;Árvore ou Vegetação | 13800 | 66 | 50834 | 80,87 |
| 52 | 39 | 3 | 2026 | 13251 | BRT01C4 | BRT | BA02332458 | 1 | 4 | 09/03/2026 13:12 | 09/03/2026 15:12 | Interna;Não programada;Meio ambiente;Árvore ou Vegetação | 13800 | 345 | 50834 | 687,03 |
| 53 | 39 | 3 | 2026 | 13302 | INP01N5 | INP | BA02332482 | 1 | 4 | 09/03/2026 13:40 | 09/03/2026 15:16 | Interna;Não programada;Meio ambiente;Vento | 13800 | 534 | 19288 | 859,74 |
| 54 | 39 | 3 | 2026 | 13302 | INP01N5 | INP | BA02332482 | 1 | 4 | 09/03/2026 13:40 | 09/03/2026 15:28 | Interna;Não programada;Meio ambiente;Vento | 13800 | 379 | 19288 | 686,94 |
| 55 | 39 | 3 | 2026 | 13302 | INP01N5 | INP | BA02332482 | 1 | 4 | 09/03/2026 13:40 | 09/03/2026 16:04 | Interna;Não programada;Meio ambiente;Vento | 13800 | 1059 | 19288 | 2554,84 |
| 56 | 39 | 3 | 2026 | 13302 | INP01N5 | INP | BA02332482 | 1 | 4 | 09/03/2026 13:40 | 09/03/2026 16:04 | Interna;Não programada;Meio ambiente;Vento | 13800 | 180 | 19288 | 434,25 |
| 57 | 39 | 3 | 2026 | 16560 | ARR01L1 | ARR | BA02332526 | 1 | 4 | 09/03/2026 14:17 | 09/03/2026 14:49 | Interna;Não programada;Meio ambiente;Descarga Atmosférica | 13800 | 307 | 17495 | 160,92 |
| 58 | 39 | 3 | 2026 | 16560 | ARR01L1 | ARR | BA02332526 | 1 | 4 | 09/03/2026 14:17 | 09/03/2026 17:50 | Interna;Não programada;Meio ambiente;Descarga Atmosférica | 13800 | 14 | 17495 | 49,63 |
| 59 | 39 | 3 | 2026 | 16560 | ARR01L1 | ARR | BA02332526 | 1 | 4 | 09/03/2026 14:17 | 09/03/2026 17:50 | Interna;Não programada;Meio ambiente;Descarga Atmosférica | 13800 | 264 | 17495 | 935,95 |
| 60 | 39 | 3 | 2026 | 13257 | BRQ01F1 | BRQ | BA02332566 | 1 | 4 | 09/03/2026 15:14 | 09/03/2026 15:54 | Interna;Não programada;Meio ambiente;Vento | 13800 | 521 | 32026 | 347,77 |
| 61 | 39 | 3 | 2026 | 13257 | BRQ01F1 | BRQ | BA02332566 | 1 | 4 | 09/03/2026 15:14 | 09/03/2026 18:09 | Interna;Não programada;Meio ambiente;Vento | 13800 | 206 | 32026 | 602,15 |
| 62 | 39 | 3 | 2026 | 13257 | BRQ01F1 | BRQ | BA02332566 | 1 | 4 | 09/03/2026 15:14 | 09/03/2026 19:09 | Interna;Não programada;Meio ambiente;Vento | 13800 | 80 | 32026 | 313,51 |

| item | agente | mes_competencia | ano_competencia | codigoConjunto | alimentador | substacao | numeroOrdemInterrupcao | codTipoInterrupcao | codMotivoExpurgo | dataHoraInicioInterrupcao | dataHoraRestabilizacao | fatoGerador | Nível Tensao | qtdClientesAfetados | numConsumidoresConjunto | CHI |
|------|--------|-----------------|-----------------|----------------|-------------|-----------|------------------------|--------------------|------------------|---------------------------|------------------------|---|--------------|---------------------|-------------------------|---------|
| 63 | 39 | 3 | 2026 | 13257 | BRQ01F1 | BRQ | BA02332566 | 1 | 4 | 09/03/2026 17:37 | 09/03/2026 17:42 | Interna;Não programada;Meio ambiente;Vento | 13800 | 521 | 32026 | 41,10 |
| 64 | 39 | 3 | 2026 | 16561 | SBC01L4 | SBC | BA02332582 | 1 | 4 | 09/03/2026 15:33 | 09/03/2026 16:16 | Interna;Não programada;Meio ambiente;Descarga Atmosférica | 13800 | 98 | 31014 | 70,59 |
| 65 | 39 | 3 | 2026 | 16561 | SBC01L4 | SBC | BA02332582 | 1 | 4 | 09/03/2026 15:33 | 09/03/2026 16:33 | Interna;Não programada;Meio ambiente;Descarga Atmosférica | 13800 | 4607 | 31014 | 4636,43 |
| 66 | 39 | 3 | 2026 | 16561 | SBC01L4 | SBC | BA02332582 | 1 | 4 | 09/03/2026 15:33 | 09/03/2026 16:49 | Interna;Não programada;Meio ambiente;Descarga Atmosférica | 13800 | 320 | 31014 | 405,33 |
| 67 | 39 | 3 | 2026 | 16561 | SBC01L4 | SBC | BA02332582 | 1 | 4 | 09/03/2026 15:33 | 09/03/2026 16:51 | Interna;Não programada;Meio ambiente;Descarga Atmosférica | 13800 | 62 | 31014 | 80,19 |
| 68 | 39 | 3 | 2026 | 13261 | CRE01C2 | CRE | BA02332648 | 1 | 4 | 09/03/2026 16:17 | 09/03/2026 17:17 | Interna;Não programada;Meio ambiente;Árvore ou Vegetação | 13800 | 608 | 10939 | 598,71 |
| 69 | 39 | 3 | 2026 | 13261 | CRE01C2 | CRE | BA02332648 | 1 | 4 | 09/03/2026 16:17 | 09/03/2026 17:47 | Interna;Não programada;Meio ambiente;Árvore ou Vegetação | 13800 | 530 | 10939 | 787,93 |
| 70 | 39 | 3 | 2026 | 13261 | CRE01C2 | CRE | BA02332648 | 1 | 4 | 09/03/2026 16:17 | 09/03/2026 21:40 | Interna;Não programada;Meio ambiente;Árvore ou Vegetação | 13800 | 148 | 10939 | 796,77 |
| 71 | 39 | 3 | 2026 | 13242 | ART01N2 | ART | BA02332662 | 1 | 4 | 09/03/2026 16:31 | 09/03/2026 17:31 | Interna;Não programada;Meio ambiente;Vento | 13800 | 824 | 39714 | 830,18 |
| 72 | 39 | 3 | 2026 | 13250 | BFG01N6 | BFG | BA02332690 | 1 | 4 | 09/03/2026 16:53 | 09/03/2026 19:53 | Interna;Não programada;Meio ambiente;Descarga Atmosférica | 13800 | 49 | 17616 | 146,44 |
| 73 | 39 | 3 | 2026 | 13250 | BFG01N6 | BFG | BA02332690 | 1 | 4 | 09/03/2026 16:53 | 09/03/2026 20:33 | Interna;Não programada;Meio ambiente;Descarga Atmosférica | 13800 | 58 | 17616 | 212,38 |
| 74 | 39 | 3 | 2026 | 13250 | BFG01N6 | BFG | BA02332690 | 1 | 4 | 09/03/2026 16:53 | 09/03/2026 21:12 | Interna;Não programada;Meio ambiente;Descarga Atmosférica | 13800 | 49 | 17616 | 211,30 |

| item | agente | mes_competencia | ano_competencia | codigoConjunto | alimentador | subestacao | numeroOrdemInterrupcao | codTipoInterrupcao | codMotivoExpurgo | dataHoraInicioInterrupcao | dataHoraRestabilizacao | fatoGerador | Nível Tensao | qtdClientesAfetados | numConsumidoresConjunto | CHI |
|------|--------|-----------------|-----------------|----------------|-------------|------------|------------------------|--------------------|------------------|---------------------------|------------------------|---|--------------|---------------------|-------------------------|---------|
| 75 | 39 | 3 | 2026 | 13235 | VCS01C2 | VCS | BA02332778 | 1 | 4 | 09/03/2026 17:53 | 09/03/2026 18:59 | Interna;Não programada;Meio ambiente;Descarga Atmosférica | 13800 | 358 | 21434 | 393,10 |
| 76 | 39 | 3 | 2026 | 13235 | VCS01C2 | VCS | BA02332778 | 1 | 4 | 09/03/2026 17:53 | 09/03/2026 19:29 | Interna;Não programada;Meio ambiente;Descarga Atmosférica | 13800 | 577 | 21434 | 927,37 |
| 77 | 39 | 3 | 2026 | 13282 | DID01F4 | DID | BA02332786 | 1 | 4 | 09/03/2026 17:57 | 09/03/2026 19:34 | Interna;Não programada;Meio ambiente;Vento | 13800 | 1096 | 59061 | 1780,70 |
| 78 | 39 | 3 | 2026 | 13282 | DID01F4 | DID | BA02332786 | 1 | 4 | 09/03/2026 17:57 | 09/03/2026 19:34 | Interna;Não programada;Meio ambiente;Vento | 13800 | 1825 | 59061 | 2965,12 |
| 79 | 39 | 3 | 2026 | 15857 | MCA01L2 | MCA | BA02332812 | 1 | 4 | 09/03/2026 18:28 | 09/03/2026 19:33 | Interna;Não programada;Meio ambiente;Vento | 13800 | 270 | 18199 | 294,38 |
| 80 | 39 | 3 | 2026 | 15857 | MCA01L2 | MCA | BA02332812 | 1 | 4 | 09/03/2026 18:28 | 09/03/2026 19:38 | Interna;Não programada;Meio ambiente;Vento | 13800 | 105 | 18199 | 123,46 |
| 81 | 39 | 3 | 2026 | 15857 | MCA01L2 | MCA | BA02332812 | 1 | 4 | 09/03/2026 18:28 | 09/03/2026 22:43 | Interna;Não programada;Meio ambiente;Vento | 13800 | 4 | 18199 | 17,02 |
| 82 | 39 | 3 | 2026 | 13387 | TNG01S7 | TNG | BA02332848 | 1 | 4 | 09/03/2026 18:16 | 09/03/2026 19:49 | Interna;Não programada;Meio ambiente;Vento | 13800 | 928 | 40880 | 1436,08 |
| 83 | 39 | 3 | 2026 | 13387 | TNG01S1 | TNG | BA02333014 | 1 | 4 | 09/03/2026 22:29 | 09/03/2026 22:42 | Interna;Não programada;Meio ambiente;Vento | 13800 | 5520 | 40880 | 1199,07 |
| 84 | 39 | 3 | 2026 | 13387 | TNG01S1 | TNG | BA02333014 | 1 | 4 | 09/03/2026 22:29 | 09/03/2026 23:16 | Interna;Não programada;Meio ambiente;Vento | 13800 | 438 | 40880 | 350,03 |
| 85 | 39 | 3 | 2026 | 13387 | TNG01S1 | TNG | BA02333014 | 1 | 4 | 09/03/2026 22:29 | 09/03/2026 23:23 | Interna;Não programada;Meio ambiente;Vento | 13800 | 271 | 40880 | 246,69 |
| 86 | 39 | 3 | 2026 | 13387 | TNG01S1 | TNG | BA02333014 | 1 | 4 | 09/03/2026 22:29 | 10/03/2026 00:03 | Interna;Não programada;Meio ambiente;Vento | 13800 | 474 | 40880 | 747,60 |
| 87 | 39 | 3 | 2026 | 13387 | TNG01S1 | TNG | BA02333014 | 1 | 4 | 09/03/2026 22:29 | 10/03/2026 01:15 | Interna;Não programada;Meio ambiente;Vento | 13800 | 76 | 40880 | 211,22 |
| 88 | 39 | 3 | 2026 | 13387 | TNG01S1 | TNG | BA02333088 | 1 | 4 | 10/03/2026 05:47 | 10/03/2026 06:20 | Interna;Não programada;Meio ambiente;Descarga Atmosférica | 13800 | 438 | 40880 | 244,43 |
| 89 | 39 | 3 | 2026 | 13387 | TNG01S1 | TNG | BA02333088 | 1 | 4 | 10/03/2026 05:47 | 10/03/2026 06:20 | Interna;Não programada;Meio ambiente;Descarga Atmosférica | 13800 | 474 | 40880 | 264,52 |

| item | agente | mes_competencia | ano_competencia | codigoConjunto | alimentador | subestacao | numeroOrdemInterrupcao | codTipoInterrupcao | codMotivoExpurgo | dataHoraInicioInterrupcao | dataHoraRestabilizacao | fatoGerador | Nível Tensao | qtdClientesAfetados | numConsumidoresConjunto | CHI |
|------|--------|-----------------|-----------------|----------------|-------------|------------|------------------------|--------------------|------------------|---------------------------|------------------------|---|--------------|---------------------|-------------------------|---------|
| 90 | 39 | 3 | 2026 | 13387 | TNG01S1 | TNG | BA02333088 | 1 | 4 | 10/03/2026 05:47 | 10/03/2026 06:28 | Interna;Não programada;Meio ambiente;Descarga Atmosférica | 13800 | 154 | 40880 | 106,82 |
| 91 | 39 | 3 | 2026 | 13387 | TNG01S1 | TNG | BA02333088 | 1 | 4 | 10/03/2026 05:47 | 10/03/2026 07:12 | Interna;Não programada;Meio ambiente;Descarga Atmosférica | 13800 | 34 | 40880 | 48,56 |
| 92 | 39 | 3 | 2026 | 13387 | TNG01S1 | TNG | BA02333088 | 1 | 4 | 10/03/2026 05:47 | 10/03/2026 13:05 | Interna;Não programada;Meio ambiente;Descarga Atmosférica | 13800 | 83 | 40880 | 606,38 |
| 93 | 39 | 3 | 2026 | 16945 | CSL01C2 | CSL | BA02333092 | 1 | 4 | 10/03/2026 06:17 | 10/03/2026 07:40 | Interna;Não programada;Meio ambiente;Vento | 13800 | 217 | 34488 | 299,64 |
| 94 | 39 | 3 | 2026 | 16945 | CSL01C2 | CSL | BA02333092 | 1 | 4 | 10/03/2026 06:17 | 10/03/2026 07:56 | Interna;Não programada;Meio ambiente;Vento | 13800 | 158 | 34488 | 260,66 |
| 95 | 39 | 3 | 2026 | 16945 | CSL01C2 | CSL | BA02333092 | 1 | 4 | 10/03/2026 06:17 | 10/03/2026 10:19 | Interna;Não programada;Meio ambiente;Vento | 13800 | 105 | 34488 | 422,86 |
| 96 | 39 | 3 | 2026 | 13348 | NVO01M2 | NVO | BA02333124 | 1 | 4 | 10/03/2026 03:50 | 10/03/2026 04:09 | Interna;Não programada;Meio ambiente;Árvore ou Vegetação | 13800 | 688 | 26852 | 220,35 |
| 97 | 39 | 3 | 2026 | 13244 | ARP01M2 | ARP | BA02333124 | 1 | 4 | 10/03/2026 03:50 | 10/03/2026 04:09 | Interna;Não programada;Meio ambiente;Árvore ou Vegetação | 13800 | 758 | 12820 | 242,77 |
| 98 | 39 | 3 | 2026 | 13348 | NVO01M2 | NVO | BA02333124 | 1 | 4 | 10/03/2026 03:50 | 10/03/2026 06:40 | Interna;Não programada;Meio ambiente;Árvore ou Vegetação | 13800 | 915 | 26852 | 2597,07 |
| 99 | 39 | 3 | 2026 | 13348 | NVO01M2 | NVO | BA02333124 | 1 | 4 | 10/03/2026 03:50 | 10/03/2026 16:20 | Interna;Não programada;Meio ambiente;Árvore ou Vegetação | 13800 | 175 | 26852 | 2187,26 |
| 100 | 39 | 3 | 2026 | 13348 | NVO01M2 | NVO | BA02333124 | 1 | 4 | 10/03/2026 03:50 | 10/03/2026 16:39 | Interna;Não programada;Meio ambiente;Árvore ou Vegetação | 13800 | 7 | 26852 | 89,72 |
| 101 | 39 | 3 | 2026 | 13348 | NVO01M2 | NVO | BA02333124 | 1 | 4 | 10/03/2026 07:24 | 10/03/2026 08:58 | Interna;Não programada;Meio ambiente;Árvore ou Vegetação | 13800 | 203 | 26852 | 320,40 |
| 102 | 39 | 3 | 2026 | 13348 | NVO01M2 | NVO | BA02333124 | 1 | 4 | 10/03/2026 07:24 | 10/03/2026 09:56 | Interna;Não programada;Meio ambiente;Árvore ou Vegetação | 13800 | 171 | 26852 | 434,86 |

| item | agente | mes_competencia | ano_competencia | codigoConjunto | alimentador | subestacao | numeroOrdemInterrupcao | codTipoInterrupcao | codMotivoExpurgo | dataHoraInicioInterrupcao | dataHoraRestabilizacao | fatoGerador | NívelTensao | qtdClientesAfetados | numConsumidoresConjunto | CHI |
|------|--------|-----------------|-----------------|----------------|-------------|------------|------------------------|--------------------|------------------|---------------------------|------------------------|---|-------------|---------------------|-------------------------|----------|
| 103 | 39 | 3 | 2026 | 13348 | NVO01M2 | NVO | BA02333124 | 1 | 4 | 10/03/2026 07:24 | 10/03/2026 23:44 | Interna;Não programada;Meio ambiente;Árvore ou Vegetação | 13800 | 541 | 26852 | 8837,08 |
| 104 | 39 | 3 | 2026 | 13392 | UMB0111 | UMB | BA02333214 | 1 | 4 | 10/03/2026 09:50 | 10/03/2026 16:19 | Interna;Não programada;Meio ambiente;Vento | 13800 | 17 | 11874 | 110,34 |
| 105 | 39 | 3 | 2026 | 13244 | ARP01M2 | ARP | BA02333262 | 1 | 4 | 10/03/2026 10:19 | 10/03/2026 12:12 | Interna;Não programada;Meio ambiente;Descarga Atmosférica | 13800 | 243 | 12820 | 456,57 |
| 106 | 39 | 3 | 2026 | 13348 | NVO01M2 | NVO | BA02333262 | 1 | 4 | 10/03/2026 10:19 | 10/03/2026 16:21 | Interna;Não programada;Meio ambiente;Descarga Atmosférica | 13800 | 688 | 26852 | 4145,58 |
| 107 | 39 | 3 | 2026 | 13244 | ARP01M2 | ARP | BA02333262 | 1 | 4 | 10/03/2026 10:19 | 10/03/2026 16:21 | Interna;Não programada;Meio ambiente;Descarga Atmosférica | 13800 | 758 | 12820 | 4567,37 |
| 108 | 39 | 3 | 2026 | 13244 | ARP01M2 | ARP | BA02333262 | 1 | 4 | 10/03/2026 10:19 | 10/03/2026 16:40 | Interna;Não programada;Meio ambiente;Descarga Atmosférica | 13800 | 147 | 12820 | 932,92 |
| 109 | 39 | 3 | 2026 | 13244 | ARP01M2 | ARP | BA02333262 | 1 | 4 | 10/03/2026 10:19 | 10/03/2026 16:42 | Interna;Não programada;Meio ambiente;Descarga Atmosférica | 13800 | 125 | 12820 | 796,81 |
| 110 | 39 | 3 | 2026 | 13244 | ARP01M2 | ARP | BA02333262 | 1 | 4 | 10/03/2026 10:19 | 10/03/2026 16:59 | Interna;Não programada;Meio ambiente;Descarga Atmosférica | 13800 | 858 | 12820 | 5715,00 |
| 111 | 39 | 3 | 2026 | 13244 | ARP01M2 | ARP | BA02333262 | 1 | 4 | 10/03/2026 10:19 | 10/03/2026 19:49 | Interna;Não programada;Meio ambiente;Descarga Atmosférica | 13800 | 206 | 12820 | 1954,43 |
| 112 | 39 | 3 | 2026 | 13244 | ARP01M2 | ARP | BA02333262 | 1 | 4 | 10/03/2026 10:19 | 10/03/2026 19:50 | Interna;Não programada;Meio ambiente;Descarga Atmosférica | 13800 | 4481 | 12820 | 42652,90 |
| 113 | 39 | 3 | 2026 | 13252 | BBR0114 | BBR | BA02333348 | 1 | 4 | 10/03/2026 13:17 | 10/03/2026 14:37 | Interna;Não programada;Meio ambiente;Vento | 13800 | 94 | 26888 | 126,27 |
| 114 | 39 | 3 | 2026 | 13252 | BBR0114 | BBR | BA02333348 | 1 | 4 | 10/03/2026 13:17 | 10/03/2026 17:00 | Interna;Não programada;Meio ambiente;Vento | 13800 | 3 | 26888 | 11,15 |
| 115 | 39 | 3 | 2026 | 15504 | INH0112 | INH | BA02333362 | 1 | 4 | 10/03/2026 13:11 | 10/03/2026 16:46 | Interna;Não programada;Meio ambiente;Vento | 13800 | 93 | 56541 | 333,02 |

| item | agente | mes_competencia | ano_competencia | codigoConjunto | alimentador | subestacao | numeroOrdemInterrupcao | codTipoInterrupcao | codMotivoExpurgo | dataHoraInicioInterrupcao | dataHoraRestabilizacao | fatoGerador | Nível Tensao | qtdClientesAfetados | numConsumidoresConjunto | CHI |
|------|--------|-----------------|-----------------|----------------|-------------|------------|------------------------|--------------------|------------------|---------------------------|------------------------|--|--------------|---------------------|-------------------------|---------|
| 116 | 39 | 3 | 2026 | 13285 | GRJ01N3 | GRJ | BA02333384 | 1 | 4 | 10/03/2026 13:32 | 10/03/2026 14:13 | Interna;Não programada;Meio ambiente;Vento | 13800 | 411 | 34712 | 279,82 |
| 117 | 39 | 3 | 2026 | 13285 | GRJ01N3 | GRJ | BA02333384 | 1 | 4 | 10/03/2026 13:32 | 10/03/2026 14:20 | Interna;Não programada;Meio ambiente;Vento | 13800 | 46 | 34712 | 37,23 |
| 118 | 39 | 3 | 2026 | 13285 | GRJ01N3 | GRJ | BA02333384 | 1 | 4 | 10/03/2026 13:32 | 10/03/2026 16:17 | Interna;Não programada;Meio ambiente;Vento | 13800 | 2 | 34712 | 5,52 |
| 119 | 39 | 3 | 2026 | 13285 | GRJ01N3 | GRJ | BA02333384 | 1 | 4 | 10/03/2026 13:32 | 10/03/2026 16:18 | Interna;Não programada;Meio ambiente;Vento | 13800 | 5 | 34712 | 13,88 |
| 120 | 39 | 3 | 2026 | 16948 | PCU01L2 | PCU | BA02333404 | 1 | 4 | 10/03/2026 13:49 | 10/03/2026 16:36 | Interna;Não programada;Meio ambiente;Vento | 13800 | 5 | 18420 | 13,91 |
| 121 | 39 | 3 | 2026 | 16566 | SBU01S4 | SBU | BA02333432 | 1 | 4 | 10/03/2026 14:10 | 10/03/2026 14:51 | Interna;Não programada;Meio ambiente;Árvore ou Vegetação | 13800 | 172 | 48903 | 117,29 |
| 122 | 39 | 3 | 2026 | 16566 | SBU01S4 | SBU | BA02333432 | 1 | 4 | 10/03/2026 14:10 | 10/03/2026 17:52 | Interna;Não programada;Meio ambiente;Árvore ou Vegetação | 13800 | 69 | 48903 | 255,49 |
| 123 | 39 | 3 | 2026 | 13261 | CRE01C2 | CRE | BA02333472 | 1 | 4 | 10/03/2026 14:36 | 10/03/2026 15:37 | Interna;Não programada;Meio ambiente;Vento | 13800 | 598 | 10939 | 610,46 |
| 124 | 39 | 3 | 2026 | 13261 | CRE01C2 | CRE | BA02333472 | 1 | 4 | 10/03/2026 14:36 | 10/03/2026 16:11 | Interna;Não programada;Meio ambiente;Vento | 13800 | 148 | 10939 | 234,95 |
| 125 | 39 | 3 | 2026 | 13261 | CRE01C2 | CRE | BA02333472 | 1 | 4 | 10/03/2026 14:36 | 10/03/2026 16:21 | Interna;Não programada;Meio ambiente;Vento | 13800 | 237 | 10939 | 412,84 |
| 126 | 39 | 3 | 2026 | 13261 | CRE01C2 | CRE | BA02333472 | 1 | 4 | 10/03/2026 14:36 | 10/03/2026 17:49 | Interna;Não programada;Meio ambiente;Vento | 13800 | 227 | 10939 | 730,88 |
| 127 | 39 | 3 | 2026 | 13261 | CRE01C2 | CRE | BA02333472 | 1 | 4 | 10/03/2026 14:36 | 10/03/2026 18:29 | Interna;Não programada;Meio ambiente;Vento | 13800 | 59 | 10939 | 229,13 |
| 128 | 39 | 3 | 2026 | 13261 | CRE01C2 | CRE | BA02333472 | 1 | 4 | 10/03/2026 14:36 | 10/03/2026 21:30 | Interna;Não programada;Meio ambiente;Vento | 13800 | 7 | 10939 | 48,24 |
| 129 | 39 | 3 | 2026 | 13261 | CRE01C2 | CRE | BA02333472 | 1 | 4 | 10/03/2026 19:01 | 10/03/2026 19:13 | Interna;Não programada;Meio ambiente;Vento | 13800 | 523 | 10939 | 103,00 |
| 130 | 39 | 3 | 2026 | 13245 | BXD01L2 | BXD | BA02333476 | 1 | 4 | 10/03/2026 14:42 | 10/03/2026 16:13 | Interna;Não programada;Meio ambiente;Vento | 13800 | 3698 | 16087 | 5600,42 |

| item | agente | mes_competencia | ano_competencia | codigoConjunto | alimentador | subestacao | numeroOrdemInterrupcao | codTipoInterrupcao | codMotivoExpurgo | dataHoraInicioInterrupcao | dataHoraRestabilizacao | fatoGerador | Nível Tensao | qtdClientesAfetados | numConsumidoresConjunto | CHI |
|------|--------|-----------------|-----------------|----------------|-------------|------------|------------------------|--------------------|------------------|---------------------------|------------------------|--|--------------|---------------------|-------------------------|---------|
| 131 | 39 | 3 | 2026 | 13245 | BXD01L2 | BXD | BA02333476 | 1 | 4 | 10/03/2026 14:42 | 10/03/2026 17:41 | Interna;Não programada;Meio ambiente;Vento | 13800 | 2 | 16087 | 5,97 |
| 132 | 39 | 3 | 2026 | 13286 | GRM01M5 | GRM | BA02333504 | 1 | 4 | 10/03/2026 14:57 | 10/03/2026 15:37 | Interna;Não programada;Meio ambiente;Árvore ou Vegetação | 13800 | 404 | 20741 | 268,32 |
| 133 | 39 | 3 | 2026 | 13387 | TNG01S1 | TNG | BA02333556 | 1 | 4 | 10/03/2026 15:29 | 10/03/2026 16:35 | Interna;Não programada;Meio ambiente;Árvore ou Vegetação | 13800 | 1970 | 40880 | 2165,91 |
| 134 | 39 | 3 | 2026 | 13387 | TNG01S1 | TNG | BA02333556 | 1 | 4 | 10/03/2026 15:29 | 10/03/2026 17:38 | Interna;Não programada;Meio ambiente;Árvore ou Vegetação | 13800 | 366 | 40880 | 787,41 |
| 135 | 39 | 3 | 2026 | 15500 | IBP01I1 | IBP | BA02333570 | 1 | 4 | 10/03/2026 15:36 | 10/03/2026 17:19 | Interna;Não programada;Meio ambiente;Vento | 13800 | 129 | 26766 | 221,92 |
| 136 | 39 | 3 | 2026 | 13387 | TNG01S7 | TNG | BA02333574 | 1 | 4 | 10/03/2026 15:25 | 10/03/2026 15:29 | Interna;Não programada;Meio ambiente;Árvore ou Vegetação | 13800 | 251 | 40880 | 18,41 |
| 137 | 39 | 3 | 2026 | 15500 | IBP01I1 | IBP | BA02333574 | 1 | 4 | 10/03/2026 15:29 | 10/03/2026 16:37 | Interna;Não programada;Meio ambiente;Árvore ou Vegetação | 13800 | 26 | 26766 | 29,79 |
| 138 | 39 | 3 | 2026 | 15500 | IBP01I1 | IBP | BA02333574 | 1 | 4 | 10/03/2026 15:29 | 10/03/2026 17:13 | Interna;Não programada;Meio ambiente;Árvore ou Vegetação | 13800 | 779 | 26766 | 1352,43 |
| 139 | 39 | 3 | 2026 | 15500 | IBP01I1 | IBP | BA02333574 | 1 | 4 | 10/03/2026 15:29 | 10/03/2026 23:50 | Interna;Não programada;Meio ambiente;Árvore ou Vegetação | 13800 | 25 | 26766 | 208,68 |
| 140 | 39 | 3 | 2026 | 13328 | MRC01M4 | MRC | BA02333588 | 1 | 4 | 10/03/2026 15:44 | 10/03/2026 15:48 | Interna;Não programada;Meio ambiente;Vento | 13800 | 322 | 20757 | 22,81 |
| 141 | 39 | 3 | 2026 | 13328 | MRC01M4 | MRC | BA02333588 | 1 | 4 | 10/03/2026 15:44 | 10/03/2026 16:56 | Interna;Não programada;Meio ambiente;Vento | 13800 | 2684 | 20757 | 3229,75 |
| 142 | 39 | 3 | 2026 | 13328 | MRC01M4 | MRC | BA02333588 | 1 | 4 | 10/03/2026 16:53 | 10/03/2026 16:56 | Interna;Não programada;Meio ambiente;Vento | 13800 | 34 | 20757 | 1,74 |
| 143 | 39 | 3 | 2026 | 13235 | VCS01C5 | VCS | BA02333642 | 1 | 4 | 10/03/2026 16:38 | 10/03/2026 18:24 | Interna;Não programada;Meio ambiente;Árvore ou Vegetação | 13800 | 502 | 21434 | 884,78 |

| item | agente | mes_competencia | ano_competencia | codigoConjunto | alimentador | substacao | numeroOrdemInterrupcao | codTipoInterrupcao | codMotivoExpurgo | dataHoraInicioInterrupcao | dataHoraRestabilizacao | fatoGerador | Nível Tensao | qtdClientesAfetados | numConsumidoresConjunto | CHI |
|------|--------|-----------------|-----------------|----------------|-------------|-----------|------------------------|--------------------|------------------|---------------------------|------------------------|---|--------------|---------------------|-------------------------|---------|
| 144 | 39 | 3 | 2026 | 13235 | VCS01C5 | VCS | BA02333642 | 1 | 4 | 10/03/2026 16:38 | 10/03/2026 18:24 | Interna;Não programada;Meio ambiente;Árvore ou Vegetação | 13800 | 200 | 21434 | 352,50 |
| 145 | 39 | 3 | 2026 | 13387 | TNG01S1 | TNG | BA02333648 | 1 | 4 | 10/03/2026 16:43 | 10/03/2026 17:10 | Interna;Não programada;Meio ambiente;Vento | 13800 | 852 | 40880 | 394,05 |
| 146 | 39 | 3 | 2026 | 13387 | TNG01S1 | TNG | BA02333648 | 1 | 4 | 10/03/2026 16:43 | 10/03/2026 17:12 | Interna;Não programada;Meio ambiente;Vento | 13800 | 36 | 40880 | 17,40 |
| 147 | 39 | 3 | 2026 | 13387 | TNG01S1 | TNG | BA02333648 | 1 | 4 | 10/03/2026 16:43 | 10/03/2026 17:14 | Interna;Não programada;Meio ambiente;Vento | 13800 | 1970 | 40880 | 1030,97 |
| 148 | 39 | 3 | 2026 | 13282 | DID01F5 | DID | BA02333666 | 1 | 4 | 10/03/2026 16:45 | 10/03/2026 16:49 | Interna;Não programada;Meio ambiente;Vento | 13800 | 819 | 59061 | 58,69 |
| 149 | 39 | 3 | 2026 | 13348 | NVO01M3 | NVO | BA02333784 | 1 | 4 | 10/03/2026 21:29 | 10/03/2026 21:32 | Interna;Não programada;Meio ambiente;Descarga Atmosférica | 13800 | 431 | 26852 | 24,06 |
| 150 | 39 | 3 | 2026 | 13348 | NVO01M3 | NVO | BA02333784 | 1 | 4 | 10/03/2026 21:29 | 10/03/2026 21:32 | Interna;Não programada;Meio ambiente;Descarga Atmosférica | 13800 | 1936 | 26852 | 114,01 |
| 151 | 39 | 3 | 2026 | 13348 | NVO01M3 | NVO | BA02333784 | 1 | 4 | 10/03/2026 21:29 | 10/03/2026 21:34 | Interna;Não programada;Meio ambiente;Descarga Atmosférica | 13800 | 883 | 26852 | 82,66 |
| 152 | 39 | 3 | 2026 | 13273 | CRT01MA | CRT | BA02333784 | 1 | 4 | 10/03/2026 21:29 | 10/03/2026 21:39 | Interna;Não programada;Meio ambiente;Descarga Atmosférica | 13800 | 958 | 66453 | 163,13 |
| 153 | 39 | 3 | 2026 | 13348 | NVO01M3 | NVO | BA02333784 | 1 | 4 | 10/03/2026 21:29 | 10/03/2026 23:32 | Interna;Não programada;Meio ambiente;Descarga Atmosférica | 13800 | 2617 | 26852 | 5378,66 |
| 154 | 39 | 3 | 2026 | 13348 | NVO01M3 | NVO | BA02333784 | 1 | 4 | 10/03/2026 21:29 | 10/03/2026 23:40 | Interna;Não programada;Meio ambiente;Descarga Atmosférica | 13800 | 120 | 26852 | 262,17 |
| 155 | 39 | 3 | 2026 | 13348 | NVO01M3 | NVO | BA02333784 | 1 | 4 | 10/03/2026 21:29 | 10/03/2026 23:40 | Interna;Não programada;Meio ambiente;Descarga Atmosférica | 13800 | 1904 | 26852 | 4159,71 |
| 156 | 39 | 3 | 2026 | 13348 | NVO01M3 | NVO | BA02333784 | 1 | 4 | 10/03/2026 21:29 | 10/03/2026 23:41 | Interna;Não programada;Meio ambiente;Descarga Atmosférica | 13800 | 507 | 26852 | 1112,87 |

| item | agente | mes_competencia | ano_competencia | codigoConjunto | alimentador | subestacao | numeroOrdemInterrupcao | codTipoInterrupcao | codMotivoExpurgo | dataHoraInicioInterrupcao | dataHoraRestabilizacao | fatoGerador | Nível Tensao | qtdClientesAfetados | numConsumidoresConjunto | CHI |
|------|--------|-----------------|-----------------|----------------|-------------|------------|------------------------|--------------------|------------------|---------------------------|------------------------|---|--------------|---------------------|-------------------------|----------|
| 157 | 39 | 3 | 2026 | 13348 | NVO01M3 | NVO | BA02333784 | 1 | 4 | 10/03/2026 21:29 | 11/03/2026 00:49 | Interna;Não programada;Meio ambiente;Descarga Atmosférica | 13800 | 565 | 26852 | 1886,63 |
| 158 | 39 | 3 | 2026 | 13348 | NVO01M3 | NVO | BA02333784 | 1 | 4 | 10/03/2026 21:29 | 12/03/2026 15:32 | Interna;Não programada;Meio ambiente;Descarga Atmosférica | 13800 | 306 | 26852 | 12870,44 |
| 159 | 39 | 3 | 2026 | 13348 | NVO01M3 | NVO | BA02333784 | 1 | 4 | 11/03/2026 03:24 | 11/03/2026 03:30 | Interna;Não programada;Meio ambiente;Descarga Atmosférica | 13800 | 883 | 26852 | 87,81 |
| 160 | 39 | 3 | 2026 | 13348 | NVO01M3 | NVO | BA02333784 | 1 | 4 | 11/03/2026 03:24 | 11/03/2026 05:12 | Interna;Não programada;Meio ambiente;Descarga Atmosférica | 13800 | 565 | 26852 | 1016,22 |
| 161 | 39 | 3 | 2026 | 13348 | NVO01M3 | NVO | BA02333784 | 1 | 4 | 11/03/2026 09:53 | 11/03/2026 13:05 | Interna;Não programada;Meio ambiente;Descarga Atmosférica | 13800 | 507 | 26852 | 1622,54 |
| 162 | 39 | 3 | 2026 | 13348 | NVO01M3 | NVO | BA02333784 | 1 | 4 | 12/03/2026 09:53 | 12/03/2026 15:35 | Interna;Não programada;Meio ambiente;Descarga Atmosférica | 13800 | 507 | 26852 | 2896,24 |
| 163 | 39 | 3 | 2026 | 13250 | BFG01N6 | BFG | BA02333906 | 1 | 4 | 11/03/2026 05:00 | 11/03/2026 07:02 | Interna;Não programada;Meio ambiente;Vento | 13800 | 8 | 17616 | 16,23 |
| 164 | 39 | 3 | 2026 | 13250 | BFG01N6 | BFG | BA02333906 | 1 | 4 | 11/03/2026 05:00 | 11/03/2026 07:55 | Interna;Não programada;Meio ambiente;Vento | 13800 | 172 | 17616 | 501,67 |
| 165 | 39 | 3 | 2026 | 13250 | BFG01N6 | BFG | BA02333906 | 1 | 4 | 11/03/2026 05:00 | 11/03/2026 08:48 | Interna;Não programada;Meio ambiente;Vento | 13800 | 28 | 17616 | 106,28 |
| 166 | 39 | 3 | 2026 | 13250 | BFG01N6 | BFG | BA02333906 | 1 | 4 | 11/03/2026 05:00 | 11/03/2026 11:18 | Interna;Não programada;Meio ambiente;Vento | 13800 | 13 | 17616 | 81,94 |
| 167 | 39 | 3 | 2026 | 13250 | BFG01N6 | BFG | BA02333906 | 1 | 4 | 11/03/2026 05:00 | 11/03/2026 15:40 | Interna;Não programada;Meio ambiente;Vento | 13800 | 49 | 17616 | 522,61 |
| 168 | 39 | 3 | 2026 | 13250 | BFG01N6 | BFG | BA02333906 | 1 | 4 | 11/03/2026 05:00 | 11/03/2026 15:40 | Interna;Não programada;Meio ambiente;Vento | 13800 | 5 | 17616 | 53,33 |
| 169 | 39 | 3 | 2026 | 16945 | CSL01C2 | CSL | BA02333934 | 1 | 4 | 11/03/2026 05:16 | 11/03/2026 06:32 | Interna;Não programada;Meio ambiente;Vento | 13800 | 217 | 34488 | 273,84 |
| 170 | 39 | 3 | 2026 | 16945 | CSL01C2 | CSL | BA02333934 | 1 | 4 | 11/03/2026 05:16 | 11/03/2026 07:17 | Interna;Não programada;Meio ambiente;Vento | 13800 | 158 | 34488 | 316,53 |

| item | agente | mes_competencia | ano_competencia | codigoConjunto | alimentador | subestacao | numeroOrdemInterrupcao | codTipoInterrupcao | codMotivoExpurgo | dataHoraInicioInterrupcao | dataHoraRestabilizacao | fatoGerador | Nível Tensao | qtdClientesAfetados | numConsumidoresConjunto | CHI |
|------|--------|-----------------|-----------------|----------------|-------------|------------|------------------------|--------------------|------------------|---------------------------|------------------------|---|--------------|---------------------|-------------------------|---------|
| 171 | 39 | 3 | 2026 | 16945 | CSL01C2 | CSL | BA02333934 | 1 | 4 | 11/03/2026 05:16 | 11/03/2026 11:16 | Interna;Não programada;Meio ambiente;Vento | 13800 | 107 | 34488 | 642,03 |
| 172 | 39 | 3 | 2026 | 15849 | IGT01M7 | IGT | BA02333938 | 1 | 4 | 11/03/2026 05:32 | 11/03/2026 05:53 | Interna;Não programada;Meio ambiente;Descarga Atmosférica | 13800 | 2078 | 58074 | 715,18 |
| 173 | 39 | 3 | 2026 | 15849 | IGT01M6 | IGT | BA02333938 | 1 | 4 | 11/03/2026 05:32 | 11/03/2026 06:53 | Interna;Não programada;Meio ambiente;Descarga Atmosférica | 13800 | 119 | 58074 | 160,68 |
| 174 | 39 | 3 | 2026 | 15849 | IGT01M7 | IGT | BA02333938 | 1 | 4 | 11/03/2026 05:32 | 11/03/2026 06:53 | Interna;Não programada;Meio ambiente;Descarga Atmosférica | 13800 | 884 | 58074 | 1193,65 |
| 175 | 39 | 3 | 2026 | 15848 | JCS01P1 | JCS | BA02333938 | 1 | 4 | 11/03/2026 05:32 | 11/03/2026 07:25 | Interna;Não programada;Meio ambiente;Descarga Atmosférica | 13800 | 63 | 16024 | 118,67 |
| 176 | 39 | 3 | 2026 | 15849 | IGT01M7 | IGT | BA02333938 | 1 | 4 | 11/03/2026 05:32 | 11/03/2026 07:25 | Interna;Não programada;Meio ambiente;Descarga Atmosférica | 13800 | 1315 | 58074 | 2476,95 |
| 177 | 39 | 3 | 2026 | 15849 | IGT01M7 | IGT | BA02333938 | 1 | 4 | 11/03/2026 05:32 | 11/03/2026 16:17 | Interna;Não programada;Meio ambiente;Descarga Atmosférica | 13800 | 61 | 58074 | 655,53 |
| 178 | 39 | 3 | 2026 | 15849 | IGT01M4 | IGT | BA02333962 | 1 | 4 | 11/03/2026 06:13 | 11/03/2026 07:47 | Interna;Não programada;Meio ambiente;Descarga Atmosférica | 13800 | 426 | 58074 | 667,40 |
| 179 | 39 | 3 | 2026 | 15849 | IGT01M4 | IGT | BA02333962 | 1 | 4 | 11/03/2026 06:13 | 11/03/2026 09:31 | Interna;Não programada;Meio ambiente;Descarga Atmosférica | 13800 | 32 | 58074 | 105,45 |
| 180 | 39 | 3 | 2026 | 15849 | IGT01M4 | IGT | BA02333962 | 1 | 4 | 11/03/2026 06:13 | 11/03/2026 10:46 | Interna;Não programada;Meio ambiente;Descarga Atmosférica | 13800 | 228 | 58074 | 1037,27 |
| 181 | 39 | 3 | 2026 | 13355 | PCJ01P2 | PCJ | BA02333970 | 1 | 4 | 11/03/2026 06:23 | 11/03/2026 06:27 | Interna;Não programada;Meio ambiente;Vento | 13800 | 1402 | 44760 | 82,17 |
| 182 | 39 | 3 | 2026 | 13355 | PCJ01P2 | PCJ | BA02333970 | 1 | 4 | 11/03/2026 06:23 | 11/03/2026 11:49 | Interna;Não programada;Meio ambiente;Vento | 13800 | 38 | 44760 | 206,28 |
| 183 | 39 | 3 | 2026 | 13355 | PCJ01P2 | PCJ | BA02333970 | 1 | 4 | 11/03/2026 06:23 | 11/03/2026 11:49 | Interna;Não programada;Meio ambiente;Vento | 13800 | 232 | 44760 | 1259,37 |

| item | agente | mes_competencia | ano_competencia | codigoConjunto | alimentador | subestacao | numeroOrdemInterrupcao | codTipoInterrupcao | codMotivoExpurgo | dataHoraInicioInterrupcao | dataHoraRestabilizacao | fatoGerador | Nível Tensao | qtdClientesAfetados | numConsumidoresConjunto | CHI |
|------|--------|-----------------|-----------------|----------------|-------------|------------|------------------------|--------------------|------------------|---------------------------|------------------------|---|--------------|---------------------|-------------------------|---------|
| 184 | 39 | 3 | 2026 | 13270 | CAT01C4 | CAT | BA02333972 | 1 | 4 | 11/03/2026 08:04 | 11/03/2026 09:08 | Interna;Não programada;Meio ambiente;Vento | 13800 | 405 | 53440 | 434,70 |
| 185 | 39 | 3 | 2026 | 13270 | CAT01C4 | CAT | BA02333972 | 1 | 4 | 11/03/2026 08:08 | 11/03/2026 09:08 | Interna;Não programada;Meio ambiente;Vento | 13800 | 254 | 53440 | 256,75 |
| 186 | 39 | 3 | 2026 | 13286 | GRM01M2 | GRM | BA02333998 | 1 | 4 | 11/03/2026 07:42 | 11/03/2026 07:47 | Interna;Não programada;Meio ambiente;Vento | 13800 | 839 | 20741 | 67,82 |
| 187 | 39 | 3 | 2026 | 13286 | GRM01M2 | GRM | BA02333998 | 1 | 4 | 11/03/2026 07:42 | 11/03/2026 10:21 | Interna;Não programada;Meio ambiente;Vento | 13800 | 174 | 20741 | 461,29 |
| 188 | 39 | 3 | 2026 | 13286 | GRM01M2 | GRM | BA02333998 | 1 | 4 | 11/03/2026 07:42 | 11/03/2026 10:22 | Interna;Não programada;Meio ambiente;Vento | 13800 | 1533 | 20741 | 4097,37 |
| 189 | 39 | 3 | 2026 | 13248 | BBL01M6 | BBL | BA02334036 | 1 | 4 | 11/03/2026 08:27 | 11/03/2026 11:29 | Interna;Não programada;Meio ambiente;Descarga Atmosférica | 13800 | 213 | 41936 | 647,05 |
| 190 | 39 | 3 | 2026 | 13248 | BBL01M7 | BBL | BA02334036 | 1 | 4 | 11/03/2026 08:27 | 11/03/2026 11:29 | Interna;Não programada;Meio ambiente;Descarga Atmosférica | 13800 | 106 | 41936 | 322,00 |
| 191 | 39 | 3 | 2026 | 13248 | BBL01M7 | BBL | BA02334036 | 1 | 4 | 11/03/2026 08:27 | 11/03/2026 11:35 | Interna;Não programada;Meio ambiente;Descarga Atmosférica | 13800 | 332 | 41936 | 1041,28 |
| 192 | 39 | 3 | 2026 | 13248 | BBL01M7 | BBL | BA02334036 | 1 | 4 | 11/03/2026 08:27 | 11/03/2026 11:36 | Interna;Não programada;Meio ambiente;Descarga Atmosférica | 13800 | 1387 | 41936 | 4357,11 |
| 193 | 39 | 3 | 2026 | 13248 | BBL01M7 | BBL | BA02334036 | 1 | 4 | 11/03/2026 08:27 | 11/03/2026 13:19 | Interna;Não programada;Meio ambiente;Descarga Atmosférica | 13800 | 433 | 41936 | 2106,54 |
| 194 | 39 | 3 | 2026 | 13263 | CCA01C8 | CCA | BA02334308 | 1 | 4 | 11/03/2026 14:40 | 11/03/2026 14:57 | Interna;Não programada;Meio ambiente;Árvore ou Vegetação | 13800 | 126 | 69903 | 37,06 |
| 195 | 39 | 3 | 2026 | 13263 | CCA01C8 | CCA | BA02334308 | 1 | 4 | 11/03/2026 14:40 | 11/03/2026 15:23 | Interna;Não programada;Meio ambiente;Árvore ou Vegetação | 13800 | 134 | 69903 | 97,93 |
| 196 | 39 | 3 | 2026 | 13263 | CCA01C8 | CCA | BA02334308 | 1 | 4 | 11/03/2026 14:40 | 11/03/2026 15:43 | Interna;Não programada;Meio ambiente;Árvore ou Vegetação | 13800 | 127 | 69903 | 133,35 |

| item | agente | mes_competencia | ano_competencia | codigoConjunto | alimentador | substacao | numeroOrdemInterrupcao | codTipoInterrupcao | codMotivoExpurgo | dataHoraInicioInterrupcao | dataHoraRestabilizacao | fatoGerador | Nível Tensao | qtdClientesAfetados | numConsumidoresConjunto | CHI |
|------|--------|-----------------|-----------------|----------------|-------------|-----------|------------------------|--------------------|------------------|---------------------------|------------------------|---|--------------|---------------------|-------------------------|---------|
| 197 | 39 | 3 | 2026 | 13263 | CCA01C8 | CCA | BA02334308 | 1 | 4 | 11/03/2026 14:40 | 11/03/2026 16:08 | Interna;Não programada;Meio ambiente;Árvore ou Vegetação | 13800 | 10 | 69903 | 14,70 |
| 198 | 39 | 3 | 2026 | 15503 | CRU01C3 | CRU | BA02334312 | 1 | 4 | 11/03/2026 14:38 | 11/03/2026 15:51 | Interna;Não programada;Meio ambiente;Descarga Atmosférica | 13800 | 14 | 23404 | 17,02 |
| 199 | 39 | 3 | 2026 | 15503 | CRU01C3 | CRU | BA02334312 | 1 | 4 | 11/03/2026 14:38 | 11/03/2026 16:01 | Interna;Não programada;Meio ambiente;Descarga Atmosférica | 13800 | 645 | 23404 | 892,79 |
| 200 | 39 | 3 | 2026 | 16559 | SBQ01F2 | SBQ | BA02334392 | 1 | 4 | 11/03/2026 15:12 | 11/03/2026 16:55 | Interna;Não programada;Meio ambiente;Vento | 13800 | 38 | 20317 | 65,49 |
| 201 | 39 | 3 | 2026 | 13355 | PCJ01P9 | PCJ | BA02334474 | 1 | 4 | 11/03/2026 17:12 | 11/03/2026 17:20 | Interna;Não programada;Meio ambiente;Vento | 13800 | 28 | 44760 | 3,79 |
| 202 | 39 | 3 | 2026 | 13355 | PCJ01P9 | PCJ | BA02334474 | 1 | 4 | 11/03/2026 18:41 | 11/03/2026 20:51 | Interna;Não programada;Meio ambiente;Vento | 13800 | 28 | 44760 | 60,82 |
| 203 | 39 | 3 | 2026 | 16559 | SBQ01F2 | SBQ | BA02334490 | 1 | 4 | 11/03/2026 16:22 | 11/03/2026 16:29 | Interna;Não programada;Meio ambiente;Descarga Atmosférica | 13800 | 2275 | 20317 | 255,94 |
| 204 | 39 | 3 | 2026 | 16559 | SBQ01F2 | SBQ | BA02334490 | 1 | 4 | 11/03/2026 16:22 | 11/03/2026 16:56 | Interna;Não programada;Meio ambiente;Descarga Atmosférica | 13800 | 1426 | 20317 | 806,88 |
| 205 | 39 | 3 | 2026 | 16559 | SBQ01F2 | SBQ | BA02334490 | 1 | 4 | 11/03/2026 16:22 | 11/03/2026 16:57 | Interna;Não programada;Meio ambiente;Descarga Atmosférica | 13800 | 2215 | 20317 | 1265,63 |
| 206 | 39 | 3 | 2026 | 15503 | CRU01C3 | CRU | BA02334490 | 1 | 4 | 11/03/2026 16:22 | 11/03/2026 17:15 | Interna;Não programada;Meio ambiente;Descarga Atmosférica | 13800 | 529 | 23404 | 460,52 |
| 207 | 39 | 3 | 2026 | 15503 | CRU01C3 | CRU | BA02334490 | 1 | 4 | 11/03/2026 16:22 | 11/03/2026 18:05 | Interna;Não programada;Meio ambiente;Descarga Atmosférica | 13800 | 311 | 23404 | 531,98 |
| 208 | 39 | 3 | 2026 | 13263 | CCA01C8 | CCA | BA02334496 | 1 | 4 | 11/03/2026 17:03 | 11/03/2026 17:06 | Interna;Não programada;Meio ambiente;Vento | 13800 | 271 | 69903 | 14,60 |
| 209 | 39 | 3 | 2026 | 13263 | CCA01C8 | CCA | BA02334496 | 1 | 4 | 11/03/2026 17:46 | 11/03/2026 20:01 | Interna;Não programada;Meio ambiente;Vento | 13800 | 82 | 69903 | 185,66 |

| item | agente | mes_competencia | ano_competencia | codigoConjunto | alimentador | subestacao | numeroOrdemInterrupcao | codTipoInterrupcao | codMotivoExpurgo | dataHoraInicioInterrupcao | dataHoraRestabilizacao | fatoGerador | Nível Tensao | qtdClientesAfetados | numConsumidoresConjunto | CHI |
|------|--------|-----------------|-----------------|----------------|-------------|------------|------------------------|--------------------|------------------|---------------------------|------------------------|---|--------------|---------------------|-------------------------|---------|
| 210 | 39 | 3 | 2026 | 16570 | NVR01N2 | NVR | BA02334536 | 1 | 4 | 11/03/2026 16:44 | 11/03/2026 16:51 | Interna;Não programada;Meio ambiente;Vento | 13800 | 1 | 28320 | 0,13 |
| 211 | 39 | 3 | 2026 | 16570 | NVR01N2 | NVR | BA02334536 | 1 | 4 | 11/03/2026 16:44 | 11/03/2026 17:22 | Interna;Não programada;Meio ambiente;Vento | 13800 | 927 | 28320 | 589,93 |
| 212 | 39 | 3 | 2026 | 16570 | NVR01N2 | NVR | BA02334536 | 1 | 4 | 11/03/2026 16:44 | 11/03/2026 17:22 | Interna;Não programada;Meio ambiente;Vento | 13800 | 106 | 28320 | 68,40 |
| 213 | 39 | 3 | 2026 | 16570 | NVR01N2 | NVR | BA02334536 | 1 | 4 | 11/03/2026 16:44 | 11/03/2026 17:55 | Interna;Não programada;Meio ambiente;Vento | 13800 | 332 | 28320 | 396,46 |
| 214 | 39 | 3 | 2026 | 16570 | NVR01N2 | NVR | BA02334536 | 1 | 4 | 11/03/2026 17:53 | 11/03/2026 19:57 | Interna;Não programada;Meio ambiente;Vento | 13800 | 1 | 28320 | 2,05 |
| 215 | 39 | 3 | 2026 | 15854 | JAB01F3 | JAB | BA02334556 | 1 | 4 | 11/03/2026 17:38 | 11/03/2026 18:56 | Interna;Não programada;Meio ambiente;Vento | 13800 | 1063 | 44006 | 1396,37 |
| 216 | 39 | 3 | 2026 | 15854 | JAB01F3 | JAB | BA02334556 | 1 | 4 | 11/03/2026 18:28 | 11/03/2026 22:32 | Interna;Não programada;Meio ambiente;Vento | 13800 | 316 | 44006 | 1284,19 |
| 217 | 39 | 3 | 2026 | 16947 | ITR01I3 | ITR | BA02334564 | 1 | 4 | 11/03/2026 14:06 | 11/03/2026 15:30 | Interna;Não programada;Meio ambiente;Descarga Atmosférica | 13800 | 1582 | 15925 | 2223,15 |
| 218 | 39 | 3 | 2026 | 16947 | ITR01I3 | ITR | BA02334564 | 1 | 4 | 11/03/2026 14:06 | 11/03/2026 15:31 | Interna;Não programada;Meio ambiente;Descarga Atmosférica | 13800 | 963 | 15925 | 1374,15 |
| 219 | 39 | 3 | 2026 | 16947 | ITR01I3 | ITR | BA02334564 | 1 | 4 | 11/03/2026 14:06 | 11/03/2026 19:44 | Interna;Não programada;Meio ambiente;Descarga Atmosférica | 13800 | 246 | 15925 | 1388,19 |
| 220 | 39 | 3 | 2026 | 16947 | ITR01I3 | ITR | BA02334564 | 1 | 4 | 11/03/2026 14:06 | 11/03/2026 22:26 | Interna;Não programada;Meio ambiente;Descarga Atmosférica | 13800 | 72 | 15925 | 600,68 |
| 221 | 39 | 3 | 2026 | 16947 | ITR01I2 | ITR | BA02334564 | 1 | 4 | 11/03/2026 15:39 | 11/03/2026 18:44 | Interna;Não programada;Meio ambiente;Descarga Atmosférica | 13800 | 25 | 15925 | 77,12 |
| 222 | 39 | 3 | 2026 | 16947 | ITR01I3 | ITR | BA02334564 | 1 | 4 | 11/03/2026 18:14 | 11/03/2026 19:26 | Interna;Não programada;Meio ambiente;Descarga Atmosférica | 13800 | 1582 | 15925 | 1891,81 |
| 223 | 39 | 3 | 2026 | 16947 | ITR01I2 | ITR | BA02334564 | 1 | 4 | 11/03/2026 18:49 | 11/03/2026 18:56 | Interna;Não programada;Meio ambiente;Descarga Atmosférica | 13800 | 7049 | 15925 | 753,85 |

| item | agente | mes_competencia | ano_competencia | codigoConjunto | alimentador | subestacao | numeroOrdemInterrupcao | codTipoInterrupcao | codMotivoExpurgo | dataHoraInicioInterrupcao | dataHoraRestabilizacao | fatoGerador | Nível Tensao | qtdClientesAfetados | numConsumidoresConjunto | CHI |
|------|--------|-----------------|-----------------|----------------|-------------|------------|------------------------|--------------------|------------------|---------------------------|------------------------|---|--------------|---------------------|-------------------------|---------|
| 224 | 39 | 3 | 2026 | 16947 | ITR01I2 | ITR | BA02334564 | 1 | 4 | 11/03/2026 18:49 | 11/03/2026 19:28 | Interna;Não programada;Meio ambiente;Descarga Atmosférica | 13800 | 9 | 15925 | 5,79 |
| 225 | 39 | 3 | 2026 | 13355 | PCJ01P9 | PCJ | BA02334630 | 1 | 4 | 11/03/2026 21:00 | 11/03/2026 21:04 | Interna;Não programada;Meio ambiente;Vento | 13800 | 1132 | 44760 | 71,38 |
| 226 | 39 | 3 | 2026 | 13355 | PCJ01P9 | PCJ | BA02334630 | 1 | 4 | 11/03/2026 21:00 | 11/03/2026 21:29 | Interna;Não programada;Meio ambiente;Vento | 13800 | 677 | 44760 | 330,04 |
| 227 | 39 | 3 | 2026 | 13355 | PCJ01P9 | PCJ | BA02334630 | 1 | 4 | 11/03/2026 21:00 | 12/03/2026 00:09 | Interna;Não programada;Meio ambiente;Vento | 13800 | 28 | 44760 | 88,03 |
| 228 | 39 | 3 | 2026 | 13355 | PCJ01P9 | PCJ | BA02334630 | 1 | 4 | 11/03/2026 22:06 | 11/03/2026 23:07 | Interna;Não programada;Meio ambiente;Vento | 13800 | 348 | 44760 | 352,83 |
| 229 | 39 | 3 | 2026 | 13355 | PCJ01P9 | PCJ | BA02334630 | 1 | 4 | 11/03/2026 23:03 | 11/03/2026 23:07 | Interna;Não programada;Meio ambiente;Vento | 13800 | 329 | 44760 | 19,74 |
| 230 | 39 | 3 | 2026 | 13270 | CAT01C4 | CAT | BA02334642 | 1 | 4 | 11/03/2026 21:53 | 11/03/2026 22:41 | Interna;Não programada;Meio ambiente;Vento | 13800 | 550 | 53440 | 438,47 |
| 231 | 39 | 3 | 2026 | 13270 | CAT01C4 | CAT | BA02334642 | 1 | 4 | 11/03/2026 21:53 | 12/03/2026 02:11 | Interna;Não programada;Meio ambiente;Vento | 13800 | 97 | 53440 | 417,83 |
| 232 | 39 | 3 | 2026 | 13348 | NVO01M3 | NVO | BA02334740 | 1 | 4 | 10/03/2026 09:29 | 12/03/2026 23:25 | Interna;Não programada;Meio ambiente;Árvore ou Vegetação | 13800 | 110 | 26852 | 6811,81 |
| 233 | 39 | 3 | 2026 | 13348 | NVO01M3 | NVO | BA02334740 | 1 | 4 | 12/03/2026 03:42 | 12/03/2026 23:25 | Interna;Não programada;Meio ambiente;Árvore ou Vegetação | 13800 | 11 | 26852 | 216,84 |
| 234 | 39 | 3 | 2026 | 13242 | ART01N1 | ART | DT40522827 | 1 | 4 | 09/03/2026 17:25 | 09/03/2026 19:50 | Interna;Não programada;Meio ambiente;Vento | 13800 | 39 | 39714 | 93,95 |
| 235 | 39 | 3 | 2026 | 13251 | BRT01C1 | BRT | 40511505 | 1 | 4 | 09/03/2026 04:24 | 09/03/2026 12:36 | Interna;Não programada;Meio ambiente;Descarga Atmosférica | 220 | 45 | 50834 | 368,35 |
| 236 | 39 | 3 | 2026 | 15858 | ESB01S1 | ESB | 40512051 | 1 | 4 | 09/03/2026 08:16 | 09/03/2026 09:06 | Interna;Não programada;Meio ambiente;Vento | 220 | 7 | 22681 | 5,88 |
| 237 | 39 | 3 | 2026 | 13343 | MNV01M4 | MNV | 40514113 | 1 | 4 | 09/03/2026 06:44 | 09/03/2026 09:52 | Interna;Não programada;Meio ambiente;Descarga Atmosférica | 13800 | 128 | 33574 | 401,32 |

| item | agente | mes_competencia | ano_competencia | codigoConjunto | alimentador | substacao | numeroOrdemInterrupcao | codTipoInterrupcao | codMotivoExpurgo | dataHoraInicioInterrupcao | dataHoraRestabilizacao | fatoGerador | Nível Tensao | qtdClientesAfetados | numConsumidoresConjunto | CHI |
|------|--------|-----------------|-----------------|----------------|-------------|-----------|------------------------|--------------------|------------------|---------------------------|------------------------|---|--------------|---------------------|-------------------------|--------|
| 238 | 39 | 3 | 2026 | 13392 | UMB01I3 | UMB | 40514721 | 1 | 4 | 09/03/2026 03:52 | 09/03/2026 19:48 | Interna;Não programada;Meio ambiente;Vento | 13800 | 2 | 11874 | 31,88 |
| 239 | 39 | 3 | 2026 | 13392 | UMB01I3 | UMB | 40514721 | 1 | 4 | 09/03/2026 14:21 | 09/03/2026 19:48 | Interna;Não programada;Meio ambiente;Vento | 13800 | 3 | 11874 | 16,32 |
| 240 | 39 | 3 | 2026 | 13315 | JGA01N4 | JGA | 40516099 | 1 | 4 | 09/03/2026 09:57 | 09/03/2026 11:47 | Interna;Não programada;Meio ambiente;Descarga Atmosférica | 220 | 2 | 15149 | 3,68 |
| 241 | 39 | 3 | 2026 | 16563 | GBA01L2 | GBA | 40516163 | 1 | 4 | 09/03/2026 12:07 | 09/03/2026 14:29 | Interna;Não programada;Meio ambiente;Árvore ou Vegetação | 13800 | 6 | 8975 | 14,25 |
| 242 | 39 | 3 | 2026 | 15844 | SQT01F4 | SQT | 40516321 | 1 | 4 | 09/03/2026 06:20 | 09/03/2026 07:59 | Interna;Não programada;Meio ambiente;Vento | 220 | 4 | 13104 | 6,56 |
| 243 | 39 | 3 | 2026 | 13263 | CCA01C5 | CCA | 40516483 | 1 | 4 | 09/03/2026 01:12 | 09/03/2026 12:44 | Interna;Não programada;Meio ambiente;Árvore ou Vegetação | 220 | 2 | 69903 | 23,05 |
| 244 | 39 | 3 | 2026 | 13263 | CCA01C5 | CCA | 40516483 | 1 | 4 | 09/03/2026 08:30 | 09/03/2026 12:44 | Interna;Não programada;Meio ambiente;Árvore ou Vegetação | 220 | 15 | 69903 | 63,60 |
| 245 | 39 | 3 | 2026 | 13355 | PCJ01P3 | PCJ | 40516505 | 1 | 4 | 09/03/2026 01:29 | 09/03/2026 12:37 | Interna;Não programada;Meio ambiente;Descarga Atmosférica | 13800 | 12 | 44760 | 133,61 |
| 246 | 39 | 3 | 2026 | 13251 | BRT01C1 | BRT | 40516551 | 1 | 4 | 09/03/2026 01:53 | 09/03/2026 13:34 | Interna;Não programada;Meio ambiente;Vento | 220 | 41 | 50834 | 478,72 |
| 247 | 39 | 3 | 2026 | 13286 | GRM01M5 | GRM | 40516603 | 1 | 4 | 09/03/2026 02:21 | 09/03/2026 17:29 | Interna;Não programada;Meio ambiente;Descarga Atmosférica | 220 | 7 | 20741 | 105,91 |
| 248 | 39 | 3 | 2026 | 13242 | ART01N3 | ART | 40516695 | 1 | 4 | 09/03/2026 03:03 | 09/03/2026 11:27 | Interna;Não programada;Meio ambiente;Vento | 13800 | 1 | 39714 | 8,41 |
| 249 | 39 | 3 | 2026 | 13242 | ART01N3 | ART | 40516695 | 1 | 4 | 09/03/2026 09:15 | 09/03/2026 11:27 | Interna;Não programada;Meio ambiente;Vento | 13800 | 238 | 39714 | 525,25 |
| 250 | 39 | 3 | 2026 | 13251 | BRT01C5 | BRT | 40516759 | 1 | 4 | 09/03/2026 03:47 | 09/03/2026 13:14 | Interna;Não programada;Meio ambiente;Vento | 13800 | 24 | 50834 | 226,59 |
| 251 | 39 | 3 | 2026 | 13392 | UMB01I4 | UMB | 40516839 | 1 | 4 | 09/03/2026 04:51 | 09/03/2026 11:46 | Interna;Não programada;Meio ambiente;Árvore ou Vegetação | 13800 | 84 | 11874 | 580,95 |

| item | agente | mes_competencia | ano_competencia | codigoConjunto | alimentador | subestacao | numeroOrdemInterrupcao | codTipoInterrupcao | codMotivoExpurgo | dataHoraInicioInterrupcao | dataHoraRestabilizacao | fatoGerador | Nível Tensao | qtdClientesAfetados | numConsumidoresConjunto | CHI |
|------|--------|-----------------|-----------------|----------------|-------------|------------|------------------------|--------------------|------------------|---------------------------|------------------------|---|--------------|---------------------|-------------------------|---------|
| 252 | 39 | 3 | 2026 | 13251 | BRT01C2 | BRT | 40516845 | 1 | 4 | 09/03/2026 04:53 | 09/03/2026 11:01 | Interna;Não programada;Meio ambiente;Árvore ou Vegetação | 13800 | 1 | 50834 | 6,14 |
| 253 | 39 | 3 | 2026 | 13286 | GRM01M5 | GRM | 40516873 | 1 | 4 | 09/03/2026 05:17 | 09/03/2026 15:36 | Interna;Não programada;Meio ambiente;Descarga Atmosférica | 13800 | 20 | 20741 | 206,48 |
| 254 | 39 | 3 | 2026 | 13286 | GRM01M4 | GRM | 40516879 | 1 | 4 | 09/03/2026 05:21 | 09/03/2026 15:40 | Interna;Não programada;Meio ambiente;Descarga Atmosférica | 220 | 4 | 20741 | 41,25 |
| 255 | 39 | 3 | 2026 | 13348 | NVO01M4 | NVO | 40516951 | 1 | 4 | 09/03/2026 17:36 | 10/03/2026 20:56 | Interna;Não programada;Meio ambiente;Vento | 13800 | 4 | 26852 | 109,32 |
| 256 | 39 | 3 | 2026 | 13348 | NVO01M4 | NVO | 40516951 | 1 | 4 | 10/03/2026 18:08 | 10/03/2026 20:46 | Interna;Não programada;Meio ambiente;Vento | 13800 | 9 | 26852 | 23,63 |
| 257 | 39 | 3 | 2026 | 13312 | JGB01M6 | JGB | 40516953 | 1 | 4 | 09/03/2026 05:52 | 09/03/2026 12:36 | Interna;Não programada;Meio ambiente;Vento | 13800 | 165 | 40008 | 1109,62 |
| 258 | 39 | 3 | 2026 | 13251 | BRT01C5 | BRT | 40517003 | 1 | 4 | 09/03/2026 06:07 | 09/03/2026 15:20 | Interna;Não programada;Meio ambiente;Árvore ou Vegetação | 13800 | 17 | 50834 | 156,76 |
| 259 | 39 | 3 | 2026 | 13374 | RSU01N2 | RSU | 40517035 | 1 | 4 | 09/03/2026 06:09 | 09/03/2026 11:35 | Interna;Não programada;Meio ambiente;Vento | 13800 | 935 | 35445 | 5078,87 |
| 260 | 39 | 3 | 2026 | 13242 | ART01N8 | ART | 40517039 | 1 | 4 | 09/03/2026 06:05 | 09/03/2026 08:41 | Interna;Não programada;Meio ambiente;Descarga Atmosférica | 13800 | 287 | 39714 | 747,40 |
| 261 | 39 | 3 | 2026 | 13312 | VJG01F5 | VJG | 40517051 | 1 | 4 | 09/03/2026 06:17 | 09/03/2026 14:03 | Interna;Não programada;Meio ambiente;Vento | 220 | 7 | 40008 | 54,42 |
| 262 | 39 | 3 | 2026 | 13242 | ART01N3 | ART | 40517067 | 1 | 4 | 09/03/2026 06:19 | 09/03/2026 16:30 | Interna;Não programada;Meio ambiente;Vento | 220 | 3 | 39714 | 30,51 |
| 263 | 39 | 3 | 2026 | 13251 | BRT01C2 | BRT | 40517075 | 1 | 4 | 09/03/2026 06:21 | 09/03/2026 12:26 | Interna;Não programada;Meio ambiente;Descarga Atmosférica | 13800 | 359 | 50834 | 2184,51 |
| 264 | 39 | 3 | 2026 | 13312 | VJG01F5 | VJG | 40517087 | 1 | 4 | 09/03/2026 06:23 | 09/03/2026 15:48 | Interna;Não programada;Meio ambiente;Descarga Atmosférica | 13800 | 4 | 40008 | 37,63 |

| item | agente | mes_competencia | ano_competencia | codigoConjunto | alimentador | subestacao | numeroOrdemInterrupcao | codTipoInterrupcao | codMotivoExpurgo | dataHoraInicioInterrupcao | dataHoraRestabilizacao | fatoGerador | Nível Tensao | qtdClientesAfetados | numConsumidoresConjunto | CHI |
|------|--------|-----------------|-----------------|----------------|-------------|------------|------------------------|--------------------|------------------|---------------------------|------------------------|---|--------------|---------------------|-------------------------|--------|
| 265 | 39 | 3 | 2026 | 13251 | BRT01C2 | BRT | 40517101 | 1 | 4 | 09/03/2026 06:25 | 09/03/2026 16:39 | Interna;Não programada;Meio ambiente;Descarga Atmosférica | 13800 | 1 | 50834 | 10,23 |
| 266 | 39 | 3 | 2026 | 13251 | BRT01C2 | BRT | 40517101 | 1 | 4 | 09/03/2026 06:25 | 09/03/2026 17:05 | Interna;Não programada;Meio ambiente;Descarga Atmosférica | 13800 | 24 | 50834 | 255,79 |
| 267 | 39 | 3 | 2026 | 16570 | NVR01N2 | NVR | 40517131 | 1 | 4 | 09/03/2026 06:31 | 09/03/2026 09:39 | Interna;Não programada;Meio ambiente;Descarga Atmosférica | 13800 | 30 | 28320 | 93,93 |
| 268 | 39 | 3 | 2026 | 16570 | NVR01N2 | NVR | 40517131 | 1 | 4 | 09/03/2026 06:31 | 09/03/2026 10:06 | Interna;Não programada;Meio ambiente;Descarga Atmosférica | 13800 | 2 | 28320 | 7,15 |
| 269 | 39 | 3 | 2026 | 16570 | NVR01N1 | NVR | 40517145 | 1 | 4 | 09/03/2026 06:34 | 09/03/2026 08:05 | Interna;Não programada;Meio ambiente;Descarga Atmosférica | 13800 | 1 | 28320 | 1,52 |
| 270 | 39 | 3 | 2026 | 16570 | NVR01N1 | NVR | 40517145 | 1 | 4 | 09/03/2026 06:34 | 09/03/2026 08:13 | Interna;Não programada;Meio ambiente;Descarga Atmosférica | 13800 | 166 | 28320 | 274,22 |
| 271 | 39 | 3 | 2026 | 16560 | ARR01L1 | ARR | 40517167 | 1 | 4 | 09/03/2026 06:42 | 09/03/2026 11:10 | Interna;Não programada;Meio ambiente;Descarga Atmosférica | 13800 | 113 | 17495 | 505,30 |
| 272 | 39 | 3 | 2026 | 13251 | BRT01C5 | BRT | 40517201 | 1 | 4 | 09/03/2026 06:56 | 09/03/2026 15:02 | Interna;Não programada;Meio ambiente;Descarga Atmosférica | 13800 | 2 | 50834 | 16,23 |
| 273 | 39 | 3 | 2026 | 13302 | INP01N4 | INP | 40517235 | 1 | 4 | 09/03/2026 06:59 | 09/03/2026 07:30 | Interna;Não programada;Meio ambiente;Descarga Atmosférica | 13800 | 4 | 19288 | 2,04 |
| 274 | 39 | 3 | 2026 | 15844 | SQT01F3 | SQT | 40517261 | 1 | 4 | 09/03/2026 07:02 | 09/03/2026 09:34 | Interna;Não programada;Meio ambiente;Vento | 220 | 1 | 13104 | 2,55 |
| 275 | 39 | 3 | 2026 | 15855 | CND01C4 | CND | 40517319 | 1 | 4 | 09/03/2026 07:11 | 09/03/2026 11:49 | Interna;Não programada;Meio ambiente;Descarga Atmosférica | 13800 | 133 | 35203 | 615,90 |
| 276 | 39 | 3 | 2026 | 16560 | ARR01L2 | ARR | 40517361 | 1 | 4 | 09/03/2026 07:17 | 09/03/2026 09:05 | Interna;Não programada;Meio ambiente;Descarga Atmosférica | 13800 | 1 | 17495 | 1,80 |

| item | agente | mes_competencia | ano_competencia | codigoConjunto | alimentador | subestacao | numeroOrdemInterrupcao | codTipoInterrupcao | codMotivoExpurgo | dataHoraInicioInterrupcao | dataHoraRestabilizacao | fatoGerador | Nível Tensao | qtdClientesAfetados | numConsumidoresConjunto | CHI |
|------|--------|-----------------|-----------------|----------------|-------------|------------|------------------------|--------------------|------------------|---------------------------|------------------------|---|--------------|---------------------|-------------------------|---------|
| 277 | 39 | 3 | 2026 | 16560 | ARR01L2 | ARR | 40517361 | 1 | 4 | 09/03/2026 07:17 | 09/03/2026 09:15 | Interna;Não programada;Meio ambiente;Descarga Atmosférica | 13800 | 65 | 17495 | 128,07 |
| 278 | 39 | 3 | 2026 | 16560 | ARR01L2 | ARR | 40517361 | 1 | 4 | 09/03/2026 07:17 | 09/03/2026 09:34 | Interna;Não programada;Meio ambiente;Descarga Atmosférica | 13800 | 60 | 17495 | 137,32 |
| 279 | 39 | 3 | 2026 | 16560 | ARR01L2 | ARR | 40517361 | 1 | 4 | 09/03/2026 09:05 | 09/03/2026 09:15 | Interna;Não programada;Meio ambiente;Descarga Atmosférica | 13800 | 21 | 17495 | 3,52 |
| 280 | 39 | 3 | 2026 | 16560 | ARR01L2 | ARR | 40517361 | 1 | 4 | 09/03/2026 09:05 | 09/03/2026 09:34 | Interna;Não programada;Meio ambiente;Descarga Atmosférica | 13800 | 10 | 17495 | 4,86 |
| 281 | 39 | 3 | 2026 | 15857 | MCA01L1 | MCA | 40517371 | 1 | 4 | 09/03/2026 07:17 | 09/03/2026 13:52 | Interna;Não programada;Meio ambiente;Descarga Atmosférica | 13800 | 43 | 18199 | 282,96 |
| 282 | 39 | 3 | 2026 | 15504 | GCN01N2 | GCN | 40517375 | 1 | 4 | 10/03/2026 10:03 | 10/03/2026 15:27 | Interna;Não programada;Meio ambiente;Vento | 220 | 23 | 56541 | 123,96 |
| 283 | 39 | 3 | 2026 | 13369 | QXD01P6 | QXD | 40517439 | 1 | 4 | 09/03/2026 07:27 | 09/03/2026 13:50 | Interna;Não programada;Meio ambiente;Vento | 220 | 6 | 46384 | 38,31 |
| 284 | 39 | 3 | 2026 | 16567 | MRG01C4 | MRG | 40517455 | 1 | 4 | 09/03/2026 07:28 | 09/03/2026 14:21 | Interna;Não programada;Meio ambiente;Vento | 220 | 1 | 48785 | 6,88 |
| 285 | 39 | 3 | 2026 | 13251 | BRT01C3 | BRT | 40517467 | 1 | 4 | 09/03/2026 07:30 | 09/03/2026 13:50 | Interna;Não programada;Meio ambiente;Descarga Atmosférica | 220 | 108 | 50834 | 683,76 |
| 286 | 39 | 3 | 2026 | 13286 | GRM01M4 | GRM | 40517499 | 1 | 4 | 09/03/2026 02:13 | 09/03/2026 11:11 | Interna;Não programada;Meio ambiente;Árvore ou Vegetação | 13800 | 138 | 20741 | 1237,82 |
| 287 | 39 | 3 | 2026 | 13392 | UMB01I4 | UMB | 40517509 | 1 | 4 | 09/03/2026 07:32 | 09/03/2026 09:06 | Interna;Não programada;Meio ambiente;Descarga Atmosférica | 13800 | 16 | 11874 | 25,07 |
| 288 | 39 | 3 | 2026 | 15857 | MCA01L1 | MCA | 40517567 | 1 | 4 | 09/03/2026 07:37 | 09/03/2026 11:59 | Interna;Não programada;Meio ambiente;Descarga Atmosférica | 13800 | 22 | 18199 | 96,24 |
| 289 | 39 | 3 | 2026 | 13253 | BVG01P1 | BVG | 40517597 | 1 | 4 | 09/03/2026 07:41 | 09/03/2026 08:46 | Interna;Não programada;Meio ambiente;Descarga Atmosférica | 220 | 3 | 23868 | 3,26 |

| item | agente | mes_competencia | ano_competencia | codigoConjunto | alimentador | subestacao | numeroOrdemInterrupcao | codTipoInterrupcao | codMotivoExpurgo | dataHoraInicioInterrupcao | dataHoraRestabilizacao | fatoGerador | Nível Tensao | qtdClientesAfetados | numConsumidoresConjunto | CHI |
|------|--------|-----------------|-----------------|----------------|-------------|------------|------------------------|--------------------|------------------|---------------------------|------------------------|---|--------------|---------------------|-------------------------|--------|
| 290 | 39 | 3 | 2026 | 13392 | UMB0114 | UMB | 40517767 | 1 | 4 | 09/03/2026 21:52 | 10/03/2026 11:27 | Interna;Não programada;Meio ambiente;Vento | 13800 | 2 | 11874 | 27,17 |
| 291 | 39 | 3 | 2026 | 13392 | UMB0114 | UMB | 40517767 | 1 | 4 | 10/03/2026 11:46 | 11/03/2026 12:29 | Interna;Não programada;Meio ambiente;Vento | 13800 | 1 | 11874 | 24,71 |
| 292 | 39 | 3 | 2026 | 13392 | UMB0114 | UMB | 40517767 | 1 | 4 | 11/03/2026 02:25 | 11/03/2026 11:39 | Interna;Não programada;Meio ambiente;Vento | 13800 | 1 | 11874 | 9,23 |
| 293 | 39 | 3 | 2026 | 13340 | MTB01S4 | MTB | 40517807 | 1 | 4 | 09/03/2026 08:01 | 09/03/2026 15:48 | Interna;Não programada;Meio ambiente;Vento | 13800 | 1 | 18502 | 7,78 |
| 294 | 39 | 3 | 2026 | 13251 | BRT01C2 | BRT | 40517809 | 1 | 4 | 09/03/2026 08:01 | 09/03/2026 12:41 | Interna;Não programada;Meio ambiente;Descarga Atmosférica | 13800 | 204 | 50834 | 949,17 |
| 295 | 39 | 3 | 2026 | 13251 | BRT01C2 | BRT | 40517809 | 1 | 4 | 09/03/2026 08:01 | 09/03/2026 12:43 | Interna;Não programada;Meio ambiente;Descarga Atmosférica | 13800 | 5 | 50834 | 23,43 |
| 296 | 39 | 3 | 2026 | 13251 | BRT01C2 | BRT | 40517809 | 1 | 4 | 09/03/2026 08:01 | 09/03/2026 14:17 | Interna;Não programada;Meio ambiente;Descarga Atmosférica | 13800 | 150 | 50834 | 937,92 |
| 297 | 39 | 3 | 2026 | 13251 | BRT01C2 | BRT | 40517809 | 1 | 4 | 09/03/2026 08:01 | 09/03/2026 14:57 | Interna;Não programada;Meio ambiente;Descarga Atmosférica | 13800 | 66 | 50834 | 457,44 |
| 298 | 39 | 3 | 2026 | 13251 | BRT01C2 | BRT | 40517809 | 1 | 4 | 09/03/2026 08:01 | 09/03/2026 14:58 | Interna;Não programada;Meio ambiente;Descarga Atmosférica | 13800 | 28 | 50834 | 194,30 |
| 299 | 39 | 3 | 2026 | 13251 | BRT01C2 | BRT | 40517817 | 1 | 4 | 09/03/2026 19:28 | 09/03/2026 22:07 | Interna;Não programada;Meio ambiente;Vento | 13800 | 188 | 50834 | 499,09 |
| 300 | 39 | 3 | 2026 | 13251 | BRT01C2 | BRT | 40517817 | 1 | 4 | 09/03/2026 19:28 | 09/03/2026 22:28 | Interna;Não programada;Meio ambiente;Vento | 13800 | 56 | 50834 | 168,06 |
| 301 | 39 | 3 | 2026 | 15844 | SQT01F4 | SQT | 40517887 | 1 | 4 | 09/03/2026 08:09 | 09/03/2026 10:40 | Interna;Não programada;Meio ambiente;Descarga Atmosférica | 13800 | 1 | 13104 | 2,52 |
| 302 | 39 | 3 | 2026 | 15844 | SQT01F4 | SQT | 40517887 | 1 | 4 | 09/03/2026 08:09 | 09/03/2026 10:56 | Interna;Não programada;Meio ambiente;Descarga Atmosférica | 13800 | 1 | 13104 | 2,77 |

| item | agente | mes_competencia | ano_competencia | codigoConjunto | alimentador | substacao | numeroOrdemInterrupcao | codTipoInterrupcao | codMotivoExpurgo | dataHoraInicioInterrupcao | dataHoraRestabilizacao | fatoGerador | Nível Tensao | qtdClientesAfetados | numConsumidoresConjunto | CHI |
|------|--------|-----------------|-----------------|----------------|-------------|-----------|------------------------|--------------------|------------------|---------------------------|------------------------|---|--------------|---------------------|-------------------------|--------|
| 303 | 39 | 3 | 2026 | 15855 | CND01C4 | CND | 40517919 | 1 | 4 | 09/03/2026 08:12 | 09/03/2026 10:16 | Interna;Não programada;Meio ambiente;Descarga Atmosférica | 13800 | 53 | 35203 | 109,55 |
| 304 | 39 | 3 | 2026 | 16564 | ARU01Y1 | ARU | 40517973 | 1 | 4 | 09/03/2026 08:18 | 09/03/2026 08:54 | Interna;Não programada;Meio ambiente;Descarga Atmosférica | 13800 | 1 | 28826 | 0,61 |
| 305 | 39 | 3 | 2026 | 13286 | GRM01M4 | GRM | 40518039 | 1 | 4 | 09/03/2026 08:25 | 09/03/2026 13:30 | Interna;Não programada;Meio ambiente;Árvore ou Vegetação | 13800 | 8 | 20741 | 40,70 |
| 306 | 39 | 3 | 2026 | 13302 | INP01N5 | INP | 40518163 | 1 | 4 | 09/03/2026 11:11 | 09/03/2026 13:07 | Interna;Não programada;Meio ambiente;Descarga Atmosférica | 13800 | 81 | 19288 | 156,64 |
| 307 | 39 | 3 | 2026 | 13340 | MTB01S4 | MTB | 40518179 | 1 | 4 | 09/03/2026 08:37 | 09/03/2026 15:30 | Interna;Não programada;Meio ambiente;Vento | 13800 | 1 | 18502 | 6,89 |
| 308 | 39 | 3 | 2026 | 13340 | MTB01S4 | MTB | 40518179 | 1 | 4 | 09/03/2026 12:46 | 09/03/2026 15:30 | Interna;Não programada;Meio ambiente;Vento | 13800 | 10 | 18502 | 27,31 |
| 309 | 39 | 3 | 2026 | 13340 | MTB01S4 | MTB | 40518179 | 1 | 4 | 09/03/2026 12:47 | 09/03/2026 15:30 | Interna;Não programada;Meio ambiente;Vento | 13800 | 6 | 18502 | 16,37 |
| 310 | 39 | 3 | 2026 | 13304 | ITC01I4 | ITC | 40518181 | 1 | 4 | 09/03/2026 08:37 | 09/03/2026 15:44 | Interna;Não programada;Meio ambiente;Vento | 220 | 1 | 10423 | 7,11 |
| 311 | 39 | 3 | 2026 | 13253 | BVG01P4 | BVG | 40518199 | 1 | 4 | 09/03/2026 08:38 | 09/03/2026 10:14 | Interna;Não programada;Meio ambiente;Vento | 220 | 2 | 23868 | 3,18 |
| 312 | 39 | 3 | 2026 | 13251 | BRT01C4 | BRT | 40518297 | 1 | 4 | 09/03/2026 08:47 | 09/03/2026 11:50 | Interna;Não programada;Meio ambiente;Descarga Atmosférica | 220 | 5 | 50834 | 15,32 |
| 313 | 39 | 3 | 2026 | 16568 | ACP01C3 | ACP | 40518307 | 1 | 4 | 09/03/2026 08:47 | 09/03/2026 12:20 | Interna;Não programada;Meio ambiente;Descarga Atmosférica | 13800 | 8 | 31701 | 28,41 |
| 314 | 39 | 3 | 2026 | 13242 | ART01N1 | ART | 40518371 | 1 | 4 | 09/03/2026 17:24 | 09/03/2026 20:12 | Interna;Não programada;Meio ambiente;Vento | 13800 | 7 | 39714 | 19,52 |
| 315 | 39 | 3 | 2026 | 13242 | ART01N1 | ART | 40518371 | 1 | 4 | 09/03/2026 17:45 | 09/03/2026 20:12 | Interna;Não programada;Meio ambiente;Vento | 13800 | 1 | 39714 | 2,44 |
| 316 | 39 | 3 | 2026 | 13242 | ART01N1 | ART | 40518373 | 1 | 4 | 09/03/2026 08:52 | 09/03/2026 15:43 | Interna;Não programada;Meio ambiente;Vento | 220 | 7 | 39714 | 47,92 |

| item | agente | mes_competencia | ano_competencia | codigoConjunto | alimentador | subestacao | numeroOrdemInterrupcao | codTipoInterrupcao | codMotivoExpurgo | dataHoraInicioInterrupcao | dataHoraRestabilizacao | fatoGerador | Nível Tensao | qtdClientesAfetados | numConsumidoresConjunto | CHI |
|------|--------|-----------------|-----------------|----------------|-------------|------------|------------------------|--------------------|------------------|---------------------------|------------------------|---|--------------|---------------------|-------------------------|---------|
| 317 | 39 | 3 | 2026 | 16568 | ACP01C6 | ACP | 40518401 | 1 | 4 | 09/03/2026 08:06 | 09/03/2026 11:43 | Interna;Não programada;Meio ambiente;Descarga Atmosférica | 220 | 32 | 31701 | 115,35 |
| 318 | 39 | 3 | 2026 | 13270 | CAT01C6 | CAT | 40518417 | 1 | 4 | 09/03/2026 08:56 | 09/03/2026 13:23 | Interna;Não programada;Meio ambiente;Descarga Atmosférica | 13800 | 8 | 53440 | 35,62 |
| 319 | 39 | 3 | 2026 | 16945 | CSL01C9 | CSL | 40518437 | 1 | 4 | 09/03/2026 08:58 | 09/03/2026 15:58 | Interna;Não programada;Meio ambiente;Vento | 220 | 1 | 34488 | 6,99 |
| 320 | 39 | 3 | 2026 | 13253 | BVG01P2 | BVG | 40518453 | 1 | 4 | 09/03/2026 08:59 | 10/03/2026 17:12 | Interna;Não programada;Meio ambiente;Vento | 13800 | 3 | 23868 | 96,65 |
| 321 | 39 | 3 | 2026 | 13253 | BVG01P2 | BVG | 40518453 | 1 | 4 | 10/03/2026 00:46 | 10/03/2026 02:11 | Interna;Não programada;Meio ambiente;Vento | 13800 | 43 | 23868 | 61,22 |
| 322 | 39 | 3 | 2026 | 13253 | BVG01P2 | BVG | 40518453 | 1 | 4 | 10/03/2026 13:35 | 10/03/2026 17:12 | Interna;Não programada;Meio ambiente;Vento | 13800 | 43 | 23868 | 155,72 |
| 323 | 39 | 3 | 2026 | 16558 | JND01L1 | JND | 40518475 | 1 | 4 | 09/03/2026 09:00 | 09/03/2026 22:51 | Interna;Não programada;Meio ambiente;Vento | 13800 | 100 | 58884 | 1385,44 |
| 324 | 39 | 3 | 2026 | 15855 | CND01C4 | CND | 40518507 | 1 | 4 | 09/03/2026 09:02 | 09/03/2026 12:58 | Interna;Não programada;Meio ambiente;Descarga Atmosférica | 220 | 2 | 35203 | 7,85 |
| 325 | 39 | 3 | 2026 | 16560 | ARR01L2 | ARR | 40518557 | 1 | 4 | 09/03/2026 09:07 | 09/03/2026 20:20 | Interna;Não programada;Meio ambiente;Descarga Atmosférica | 13800 | 108 | 17495 | 1212,21 |
| 326 | 39 | 3 | 2026 | 16560 | ARR01L2 | ARR | 40518557 | 1 | 4 | 09/03/2026 09:07 | 09/03/2026 20:30 | Interna;Não programada;Meio ambiente;Descarga Atmosférica | 13800 | 51 | 17495 | 581,24 |
| 327 | 39 | 3 | 2026 | 16564 | ARU01Y2 | ARU | 40518579 | 1 | 4 | 09/03/2026 09:08 | 09/03/2026 10:33 | Interna;Não programada;Meio ambiente;Descarga Atmosférica | 13800 | 11 | 28826 | 15,48 |
| 328 | 39 | 3 | 2026 | 13340 | MTB01S3 | MTB | 40518757 | 1 | 4 | 09/03/2026 09:24 | 09/03/2026 14:33 | Interna;Não programada;Meio ambiente;Descarga Atmosférica | 13800 | 40 | 18502 | 205,94 |
| 329 | 39 | 3 | 2026 | 13302 | INP01N5 | INP | 40518767 | 1 | 4 | 09/03/2026 09:25 | 09/03/2026 20:54 | Interna;Não programada;Meio ambiente;Descarga Atmosférica | 220 | 1 | 19288 | 11,48 |

| item | agente | mes_competencia | ano_competencia | codigoConjunto | alimentador | subestacao | numeroOrdemInterrupcao | codTipoInterrupcao | codMotivoExpurgo | dataHoraInicioInterrupcao | dataHoraRestabilizacao | fatoGerador | Nível Tensao | qtdClientesAfetados | numConsumidoresConjunto | CHI |
|------|--------|-----------------|-----------------|----------------|-------------|------------|------------------------|--------------------|------------------|---------------------------|------------------------|---|--------------|---------------------|-------------------------|---------|
| 330 | 39 | 3 | 2026 | 16568 | ACP01C4 | ACP | 40518829 | 1 | 4 | 09/03/2026 09:33 | 09/03/2026 17:49 | Interna;Não programada;Meio ambiente;Descarga Atmosférica | 220 | 3 | 31701 | 24,82 |
| 331 | 39 | 3 | 2026 | 13256 | BRJ01S3 | BRJ | 40518849 | 1 | 4 | 09/03/2026 09:32 | 09/03/2026 11:34 | Interna;Não programada;Meio ambiente;Descarga Atmosférica | 13800 | 147 | 43535 | 299,68 |
| 332 | 39 | 3 | 2026 | 13251 | BRT01C1 | BRT | 40518927 | 1 | 4 | 09/03/2026 09:37 | 10/03/2026 12:38 | Interna;Não programada;Meio ambiente;Árvore ou Vegetação | 220 | 1 | 50834 | 27,01 |
| 333 | 39 | 3 | 2026 | 15853 | AQZ01I2 | AQZ | 40518945 | 1 | 4 | 09/03/2026 09:39 | 09/03/2026 16:03 | Interna;Não programada;Meio ambiente;Descarga Atmosférica | 13800 | 32 | 37094 | 204,80 |
| 334 | 39 | 3 | 2026 | 16565 | JZN01M2 | JZN | 40518979 | 1 | 4 | 09/03/2026 09:41 | 09/03/2026 19:34 | Interna;Não programada;Meio ambiente;Vento | 220 | 6 | 77565 | 59,28 |
| 335 | 39 | 3 | 2026 | 13244 | ARP01M2 | ARP | 40518989 | 1 | 4 | 09/03/2026 09:43 | 09/03/2026 16:59 | Interna;Não programada;Meio ambiente;Vento | 13800 | 74 | 12820 | 537,34 |
| 336 | 39 | 3 | 2026 | 13244 | ARP01M2 | ARP | 40518989 | 1 | 4 | 09/03/2026 09:43 | 09/03/2026 17:05 | Interna;Não programada;Meio ambiente;Vento | 13800 | 3 | 12820 | 22,10 |
| 337 | 39 | 3 | 2026 | 15858 | ESB01S7 | ESB | 40519059 | 1 | 4 | 09/03/2026 09:49 | 09/03/2026 11:29 | Interna;Não programada;Meio ambiente;Vento | 13800 | 727 | 22681 | 1212,47 |
| 338 | 39 | 3 | 2026 | 15858 | ESB01S7 | ESB | 40519059 | 1 | 4 | 09/03/2026 09:49 | 09/03/2026 12:21 | Interna;Não programada;Meio ambiente;Vento | 13800 | 1295 | 22681 | 3281,39 |
| 339 | 39 | 3 | 2026 | 16945 | CSL01C2 | CSL | 40519133 | 1 | 4 | 09/03/2026 12:45 | 09/03/2026 14:37 | Interna;Não programada;Meio ambiente;Vento | 13800 | 14 | 34488 | 26,03 |
| 340 | 39 | 3 | 2026 | 16945 | CSL01C8 | CSL | 40519133 | 1 | 4 | 09/03/2026 12:45 | 09/03/2026 14:50 | Interna;Não programada;Meio ambiente;Vento | 13800 | 1083 | 34488 | 2251,44 |
| 341 | 39 | 3 | 2026 | 16945 | CSL01C2 | CSL | 40519133 | 1 | 4 | 09/03/2026 13:39 | 09/03/2026 14:37 | Interna;Não programada;Meio ambiente;Vento | 13800 | 60 | 34488 | 58,05 |
| 342 | 39 | 3 | 2026 | 15853 | AQZ01I4 | AQZ | 40519245 | 1 | 4 | 09/03/2026 10:02 | 09/03/2026 15:17 | Interna;Não programada;Meio ambiente;Vento | 220 | 1 | 37094 | 5,26 |
| 343 | 39 | 3 | 2026 | 13263 | CCA01C7 | CCA | 40519313 | 1 | 4 | 09/03/2026 10:06 | 09/03/2026 12:33 | Interna;Não programada;Meio ambiente;Vento | 220 | 9 | 69903 | 22,01 |

| item | agente | mes_competencia | ano_competencia | codigoConjunto | alimentador | subestacao | numeroOrdemInterrupcao | codTipoInterrupcao | codMotivoExpurgo | dataHoraInicioInterrupcao | dataHoraRestabilizacao | fatoGerador | Nível Tensao | qtdClientesAfetados | numConsumidoresConjunto | CHI |
|------|--------|-----------------|-----------------|----------------|-------------|------------|------------------------|--------------------|------------------|---------------------------|------------------------|---|--------------|---------------------|-------------------------|---------|
| 344 | 39 | 3 | 2026 | 13286 | GRM01M5 | GRM | 40519379 | 1 | 4 | 09/03/2026 10:10 | 09/03/2026 20:33 | Interna;Não programada;Meio ambiente;Árvore ou Vegetação | 220 | 3 | 20741 | 31,16 |
| 345 | 39 | 3 | 2026 | 16943 | PDM01MA | PDM | 40519425 | 1 | 4 | 09/03/2026 10:14 | 10/03/2026 10:02 | Interna;Não programada;Meio ambiente;Vento | 220 | 1 | 13546 | 23,80 |
| 346 | 39 | 3 | 2026 | 16565 | JZN01M2 | JZN | 40519439 | 1 | 4 | 09/03/2026 10:15 | 09/03/2026 21:57 | Interna;Não programada;Meio ambiente;Vento | 13800 | 257 | 77565 | 3006,69 |
| 347 | 39 | 3 | 2026 | 13270 | CAT01C6 | CAT | 40519525 | 1 | 4 | 09/03/2026 10:38 | 09/03/2026 14:20 | Interna;Não programada;Meio ambiente;Descarga Atmosférica | 13800 | 1 | 53440 | 3,70 |
| 348 | 39 | 3 | 2026 | 13246 | BLN01M2 | BLN | 40519593 | 1 | 4 | 09/03/2026 10:27 | 09/03/2026 12:26 | Interna;Não programada;Meio ambiente;Descarga Atmosférica | 220 | 1 | 21622 | 1,99 |
| 349 | 39 | 3 | 2026 | 16568 | ACP01C3 | ACP | 40519659 | 1 | 4 | 09/03/2026 10:32 | 10/03/2026 10:51 | Interna;Não programada;Meio ambiente;Árvore ou Vegetação | 220 | 10 | 31701 | 243,22 |
| 350 | 39 | 3 | 2026 | 16564 | ARU01Y5 | ARU | 40519711 | 1 | 4 | 09/03/2026 15:47 | 10/03/2026 13:12 | Interna;Não programada;Meio ambiente;Descarga Atmosférica | 220 | 1 | 28826 | 21,42 |
| 351 | 39 | 3 | 2026 | 13252 | BBR01I7 | BBR | 40519753 | 1 | 4 | 09/03/2026 10:41 | 09/03/2026 17:10 | Interna;Não programada;Meio ambiente;Vento | 220 | 19 | 26888 | 123,27 |
| 352 | 39 | 3 | 2026 | 13286 | GRM01M5 | GRM | 40519837 | 1 | 4 | 09/03/2026 10:45 | 09/03/2026 16:07 | Interna;Não programada;Meio ambiente;Descarga Atmosférica | 13800 | 29 | 20741 | 155,86 |
| 353 | 39 | 3 | 2026 | 13389 | TME01P1 | TME | 40519887 | 1 | 4 | 09/03/2026 11:08 | 09/03/2026 19:56 | Interna;Não programada;Meio ambiente;Vento | 220 | 4 | 12331 | 35,16 |
| 354 | 39 | 3 | 2026 | 13355 | PCJ01P2 | PCJ | 40519981 | 1 | 4 | 09/03/2026 10:56 | 09/03/2026 15:09 | Interna;Não programada;Meio ambiente;Vento | 220 | 1 | 44760 | 4,21 |
| 355 | 39 | 3 | 2026 | 13374 | RSU01N5 | RSU | 40520001 | 1 | 4 | 09/03/2026 10:57 | 09/03/2026 18:19 | Interna;Não programada;Meio ambiente;Vento | 220 | 2 | 35445 | 14,73 |
| 356 | 39 | 3 | 2026 | 15855 | CND01C4 | CND | 40520053 | 1 | 4 | 09/03/2026 11:01 | 09/03/2026 15:25 | Interna;Não programada;Meio ambiente;Descarga Atmosférica | 13800 | 53 | 35203 | 232,70 |

| item | agente | mes_competencia | ano_competencia | codigoConjunto | alimentador | subestacao | numeroOrdemInterrupcao | codTipoInterrupcao | codMotivoExpurgo | dataHoraInicioInterrupcao | dataHoraRestabilizacao | fatoGerador | Nível Tensao | qtdClientesAfetados | numConsumidoresConjunto | CHI |
|------|--------|-----------------|-----------------|----------------|-------------|------------|------------------------|--------------------|------------------|---------------------------|------------------------|---|--------------|---------------------|-------------------------|--------|
| 357 | 39 | 3 | 2026 | 13270 | CAT01C6 | CAT | 40520115 | 1 | 4 | 09/03/2026 11:06 | 09/03/2026 14:55 | Interna;Não programada;Meio ambiente;Descarga Atmosférica | 13800 | 18 | 53440 | 68,44 |
| 358 | 39 | 3 | 2026 | 13355 | PCJ01P2 | PCJ | 40520309 | 1 | 4 | 09/03/2026 11:21 | 10/03/2026 11:45 | Interna;Não programada;Meio ambiente;Vento | 220 | 2 | 44760 | 48,80 |
| 359 | 39 | 3 | 2026 | 16567 | MRG01CA | MRG | 40520339 | 1 | 4 | 09/03/2026 11:23 | 09/03/2026 14:34 | Interna;Não programada;Meio ambiente;Vento | 220 | 10 | 48785 | 31,70 |
| 360 | 39 | 3 | 2026 | 13270 | CAT01C4 | CAT | 40520353 | 1 | 4 | 09/03/2026 11:24 | 09/03/2026 19:56 | Interna;Não programada;Meio ambiente;Descarga Atmosférica | 13800 | 1 | 53440 | 8,53 |
| 361 | 39 | 3 | 2026 | 13270 | CAT01C4 | CAT | 40520363 | 1 | 4 | 09/03/2026 11:25 | 09/03/2026 16:32 | Interna;Não programada;Meio ambiente;Vento | 13800 | 22 | 53440 | 112,57 |
| 362 | 39 | 3 | 2026 | 13242 | ART01N6 | ART | 40520437 | 1 | 4 | 09/03/2026 11:32 | 10/03/2026 12:04 | Interna;Não programada;Meio ambiente;Descarga Atmosférica | 220 | 2 | 39714 | 49,07 |
| 363 | 39 | 3 | 2026 | 13355 | PCJ01P3 | PCJ | 40520471 | 1 | 4 | 09/03/2026 11:34 | 09/03/2026 15:40 | Interna;Não programada;Meio ambiente;Árvore ou Vegetação | 220 | 4 | 44760 | 16,35 |
| 364 | 39 | 3 | 2026 | 13270 | CAT01C4 | CAT | 40520521 | 1 | 4 | 09/03/2026 11:39 | 10/03/2026 10:40 | Interna;Não programada;Meio ambiente;Vento | 220 | 2 | 53440 | 46,04 |
| 365 | 39 | 3 | 2026 | 15855 | CND01C4 | CND | 40520599 | 1 | 4 | 09/03/2026 11:46 | 09/03/2026 16:58 | Interna;Não programada;Meio ambiente;Descarga Atmosférica | 220 | 2 | 35203 | 10,39 |
| 366 | 39 | 3 | 2026 | 13348 | NVO01M3 | NVO | 40520641 | 1 | 4 | 09/03/2026 11:50 | 09/03/2026 15:44 | Interna;Não programada;Meio ambiente;Descarga Atmosférica | 220 | 3 | 26852 | 11,70 |
| 367 | 39 | 3 | 2026 | 13239 | ANN01P3 | ANN | 40520657 | 1 | 4 | 09/03/2026 11:52 | 09/03/2026 13:46 | Interna;Não programada;Meio ambiente;Vento | 220 | 1 | 28543 | 1,90 |
| 368 | 39 | 3 | 2026 | 16560 | ARR01L2 | ARR | 40520667 | 1 | 4 | 09/03/2026 11:52 | 09/03/2026 21:25 | Interna;Não programada;Meio ambiente;Descarga Atmosférica | 220 | 1 | 17495 | 9,54 |
| 369 | 39 | 3 | 2026 | 15853 | AQZ01I4 | AQZ | 40520685 | 1 | 4 | 09/03/2026 11:53 | 09/03/2026 18:06 | Interna;Não programada;Meio ambiente;Árvore ou Vegetação | 13800 | 11 | 37094 | 68,53 |

| item | agente | mes_competencia | ano_competencia | codigoConjunto | alimentador | substacao | numeroOrdemInterrupcao | codTipoInterrupcao | codMotivoExpurgo | dataHoraInicioInterrupcao | dataHoraRestabilizacao | fatoGerador | Nível Tensao | qtdClientesAfetados | numConsumidoresConjunto | CHI |
|------|--------|-----------------|-----------------|----------------|-------------|-----------|------------------------|--------------------|------------------|---------------------------|------------------------|---|--------------|---------------------|-------------------------|--------|
| 370 | 39 | 3 | 2026 | 13251 | BRT01C5 | BRT | 40520719 | 1 | 4 | 09/03/2026 11:56 | 09/03/2026 20:17 | Interna;Não programada;Meio ambiente;Vento | 220 | 2 | 50834 | 16,68 |
| 371 | 39 | 3 | 2026 | 13263 | CCA01C5 | CCA | 40520779 | 1 | 4 | 09/03/2026 12:02 | 09/03/2026 22:55 | Interna;Não programada;Meio ambiente;Vento | 220 | 1 | 69903 | 10,88 |
| 372 | 39 | 3 | 2026 | 13280 | DIF01I5 | DIF | 40520785 | 1 | 4 | 09/03/2026 12:03 | 09/03/2026 15:01 | Interna;Não programada;Meio ambiente;Vento | 13800 | 192 | 53513 | 570,88 |
| 373 | 39 | 3 | 2026 | 15504 | GCN01N1 | GCN | 40520839 | 1 | 4 | 09/03/2026 15:02 | 09/03/2026 17:53 | Interna;Não programada;Meio ambiente;Vento | 220 | 17 | 56541 | 48,54 |
| 374 | 39 | 3 | 2026 | 13374 | RSU01N7 | RSU | 40520905 | 1 | 4 | 09/03/2026 12:18 | 09/03/2026 19:42 | Interna;Não programada;Meio ambiente;Descarga Atmosférica | 220 | 8 | 35445 | 59,19 |
| 375 | 39 | 3 | 2026 | 13304 | ITC01I2 | ITC | 40520917 | 1 | 4 | 09/03/2026 08:31 | 09/03/2026 22:15 | Interna;Não programada;Meio ambiente;Vento | 220 | 1 | 10423 | 13,73 |
| 376 | 39 | 3 | 2026 | 13288 | ICP01N4 | ICP | 40521029 | 1 | 4 | 09/03/2026 12:30 | 09/03/2026 19:11 | Interna;Não programada;Meio ambiente;Vento | 220 | 16 | 14482 | 106,88 |
| 377 | 39 | 3 | 2026 | 15858 | ESB01S7 | ESB | 40521043 | 1 | 4 | 09/03/2026 12:22 | 09/03/2026 22:20 | Interna;Não programada;Meio ambiente;Vento | 220 | 13 | 22681 | 129,73 |
| 378 | 39 | 3 | 2026 | 15858 | ESB01S7 | ESB | 40521049 | 1 | 4 | 09/03/2026 12:33 | 09/03/2026 17:00 | Interna;Não programada;Meio ambiente;Vento | 220 | 45 | 22681 | 199,91 |
| 379 | 39 | 3 | 2026 | 13374 | RSU01N2 | RSU | 40521093 | 1 | 4 | 09/03/2026 12:37 | 09/03/2026 17:20 | Interna;Não programada;Meio ambiente;Descarga Atmosférica | 220 | 42 | 35445 | 198,15 |
| 380 | 39 | 3 | 2026 | 13286 | GRM01M5 | GRM | 40521119 | 1 | 4 | 09/03/2026 12:40 | 10/03/2026 09:25 | Interna;Não programada;Meio ambiente;Descarga Atmosférica | 220 | 2 | 20741 | 41,52 |
| 381 | 39 | 3 | 2026 | 13242 | ART01N4 | ART | 40521161 | 1 | 4 | 09/03/2026 12:44 | 09/03/2026 16:55 | Interna;Não programada;Meio ambiente;Vento | 220 | 1 | 39714 | 4,18 |
| 382 | 39 | 3 | 2026 | 13288 | ICP01N3 | ICP | 40521213 | 1 | 4 | 09/03/2026 19:50 | 10/03/2026 20:19 | Interna;Não programada;Meio ambiente;Vento | 220 | 1 | 14482 | 24,49 |
| 383 | 39 | 3 | 2026 | 13322 | LMN01N1 | LMN | 40521245 | 1 | 4 | 09/03/2026 12:56 | 09/03/2026 16:32 | Interna;Não programada;Meio ambiente;Descarga Atmosférica | 13800 | 1 | 46112 | 3,58 |
| 384 | 39 | 3 | 2026 | 16560 | ARR01L2 | ARR | 40521255 | 1 | 4 | 09/03/2026 12:58 | 09/03/2026 14:11 | Interna;Não programada;Meio ambiente;Vento | 220 | 24 | 17495 | 29,17 |

| item | agente | mes_competencia | ano_competencia | codigoConjunto | alimentador | substacao | numeroOrdemInterrupcao | codTipoInterrupcao | codMotivoExpurgo | dataHoraInicioInterrupcao | dataHoraRestabilizacao | fatoGerador | Nível Tensao | qtdClientesAfetados | numConsumidoresConjunto | CHI |
|------|--------|-----------------|-----------------|----------------|-------------|-----------|------------------------|--------------------|------------------|---------------------------|------------------------|---|--------------|---------------------|-------------------------|--------|
| 385 | 39 | 3 | 2026 | 15856 | QXB01N4 | QXB | 40521263 | 1 | 4 | 09/03/2026 12:59 | 09/03/2026 16:46 | Interna;Não programada;Meio ambiente;Vento | 220 | 1 | 30621 | 3,78 |
| 386 | 39 | 3 | 2026 | 15856 | QXB01N4 | QXB | 40521263 | 1 | 4 | 09/03/2026 16:15 | 09/03/2026 16:46 | Interna;Não programada;Meio ambiente;Vento | 220 | 259 | 30621 | 136,41 |
| 387 | 39 | 3 | 2026 | 13263 | CCA01C7 | CCA | 40521283 | 1 | 4 | 09/03/2026 13:01 | 09/03/2026 14:20 | Interna;Não programada;Meio ambiente;Vento | 220 | 1 | 69903 | 1,31 |
| 388 | 39 | 3 | 2026 | 13340 | MTB01S3 | MTB | 40521305 | 1 | 4 | 09/03/2026 13:05 | 09/03/2026 15:08 | Interna;Não programada;Meio ambiente;Descarga Atmosférica | 13800 | 24 | 18502 | 49,54 |
| 389 | 39 | 3 | 2026 | 13340 | MTB01S3 | MTB | 40521305 | 1 | 4 | 09/03/2026 13:05 | 09/03/2026 15:28 | Interna;Não programada;Meio ambiente;Descarga Atmosférica | 13800 | 4 | 18502 | 9,53 |
| 390 | 39 | 3 | 2026 | 16568 | ACP01C4 | ACP | 40521403 | 1 | 4 | 09/03/2026 13:18 | 09/03/2026 21:02 | Interna;Não programada;Meio ambiente;Descarga Atmosférica | 220 | 51 | 31701 | 394,02 |
| 391 | 39 | 3 | 2026 | 13288 | ICP01N2 | ICP | 40521493 | 1 | 4 | 09/03/2026 20:04 | 10/03/2026 14:49 | Interna;Não programada;Meio ambiente;Descarga Atmosférica | 220 | 2 | 14482 | 37,50 |
| 392 | 39 | 3 | 2026 | 13248 | BBL01M6 | BBL | 40521535 | 1 | 4 | 09/03/2026 13:36 | 10/03/2026 09:45 | Interna;Não programada;Meio ambiente;Descarga Atmosférica | 13800 | 1 | 41936 | 20,15 |
| 393 | 39 | 3 | 2026 | 16568 | ACP01C3 | ACP | 40521575 | 1 | 4 | 09/03/2026 03:09 | 09/03/2026 16:05 | Interna;Não programada;Meio ambiente;Descarga Atmosférica | 13800 | 74 | 31701 | 957,81 |
| 394 | 39 | 3 | 2026 | 13251 | BRT01C2 | BRT | 40521715 | 1 | 4 | 09/03/2026 16:01 | 10/03/2026 15:51 | Interna;Não programada;Meio ambiente;Descarga Atmosférica | 220 | 1 | 50834 | 23,83 |
| 395 | 39 | 3 | 2026 | 13252 | BBR01I5 | BBR | 40521805 | 1 | 4 | 09/03/2026 14:04 | 10/03/2026 14:39 | Interna;Não programada;Meio ambiente;Vento | 220 | 2 | 26888 | 49,18 |
| 396 | 39 | 3 | 2026 | 16946 | HRZ01L2 | HRZ | 40521811 | 1 | 4 | 09/03/2026 14:05 | 09/03/2026 17:00 | Interna;Não programada;Meio ambiente;Vento | 220 | 1 | 34373 | 2,92 |
| 397 | 39 | 3 | 2026 | 13374 | RSU01N7 | RSU | 40521821 | 1 | 4 | 09/03/2026 09:42 | 09/03/2026 15:33 | Interna;Não programada;Meio ambiente;Vento | 220 | 22 | 35445 | 128,72 |

| item | agente | mes_competencia | ano_competencia | codigoConjunto | alimentador | subestacao | numeroOrdemInterrupcao | codTipoInterrupcao | codMotivoExpurgo | dataHoraInicioInterrupcao | dataHoraRestabilizacao | fatoGerador | Nível Tensao | qtdClientesAfetados | numConsumidoresConjunto | CHI |
|------|--------|-----------------|-----------------|----------------|-------------|------------|------------------------|--------------------|------------------|---------------------------|------------------------|---|--------------|---------------------|-------------------------|--------|
| 398 | 39 | 3 | 2026 | 13332 | MTI01P4 | MTI | 40521825 | 1 | 4 | 09/03/2026 14:06 | 09/03/2026 20:22 | Interna;Não programada;Meio ambiente;Descarga Atmosférica | 220 | 5 | 16298 | 31,28 |
| 399 | 39 | 3 | 2026 | 13251 | BRT01C3 | BRT | 40521987 | 1 | 4 | 09/03/2026 14:24 | 09/03/2026 17:11 | Interna;Não programada;Meio ambiente;Descarga Atmosférica | 13800 | 14 | 50834 | 39,04 |
| 400 | 39 | 3 | 2026 | 16570 | NVR01N2 | NVR | 40522035 | 1 | 4 | 09/03/2026 14:29 | 09/03/2026 21:09 | Interna;Não programada;Meio ambiente;Árvore ou Vegetação | 13800 | 10 | 28320 | 66,61 |
| 401 | 39 | 3 | 2026 | 16570 | NVR01N2 | NVR | 40522035 | 1 | 4 | 09/03/2026 14:29 | 09/03/2026 21:13 | Interna;Não programada;Meio ambiente;Árvore ou Vegetação | 13800 | 2 | 28320 | 13,45 |
| 402 | 39 | 3 | 2026 | 13286 | GRM01M2 | GRM | 40522045 | 1 | 4 | 09/03/2026 14:29 | 09/03/2026 17:32 | Interna;Não programada;Meio ambiente;Vento | 13800 | 39 | 20741 | 118,74 |
| 403 | 39 | 3 | 2026 | 13251 | BRT01C3 | BRT | 40522047 | 1 | 4 | 09/03/2026 14:30 | 09/03/2026 17:17 | Interna;Não programada;Meio ambiente;Descarga Atmosférica | 220 | 8 | 50834 | 22,27 |
| 404 | 39 | 3 | 2026 | 13374 | RSU01N7 | RSU | 40522133 | 1 | 4 | 09/03/2026 15:52 | 09/03/2026 23:04 | Interna;Não programada;Meio ambiente;Descarga Atmosférica | 220 | 7 | 35445 | 50,37 |
| 405 | 39 | 3 | 2026 | 15855 | CND01C5 | CND | 40522167 | 1 | 4 | 09/03/2026 14:39 | 09/03/2026 16:05 | Interna;Não programada;Meio ambiente;Descarga Atmosférica | 220 | 3 | 35203 | 4,25 |
| 406 | 39 | 3 | 2026 | 16568 | ACP01C4 | ACP | 40522271 | 1 | 4 | 09/03/2026 14:47 | 09/03/2026 21:29 | Interna;Não programada;Meio ambiente;Descarga Atmosférica | 220 | 47 | 31701 | 314,87 |
| 407 | 39 | 3 | 2026 | 16560 | ARR01L2 | ARR | 40522295 | 1 | 4 | 09/03/2026 14:48 | 09/03/2026 19:19 | Interna;Não programada;Meio ambiente;Descarga Atmosférica | 13800 | 207 | 17495 | 936,04 |
| 408 | 39 | 3 | 2026 | 16560 | ARR01L2 | ARR | 40522295 | 1 | 4 | 09/03/2026 14:48 | 09/03/2026 19:33 | Interna;Não programada;Meio ambiente;Descarga Atmosférica | 13800 | 19 | 17495 | 90,38 |
| 409 | 39 | 3 | 2026 | 13270 | CAT01C6 | CAT | 40522347 | 1 | 4 | 09/03/2026 14:52 | 10/03/2026 08:25 | Interna;Não programada;Meio ambiente;Descarga Atmosférica | 13800 | 4 | 53440 | 70,15 |

| item | agente | mes_competencia | ano_competencia | codigoConjunto | alimentador | substacao | numeroOrdemInterrupcao | codTipoInterrupcao | codMotivoExpurgo | dataHoraInicioInterrupcao | dataHoraRestabilizacao | fatoGerador | Nível Tensao | qtdClientesAfetados | numConsumidoresConjunto | CHI |
|------|--------|-----------------|-----------------|----------------|-------------|-----------|------------------------|--------------------|------------------|---------------------------|------------------------|---|--------------|---------------------|-------------------------|--------|
| 410 | 39 | 3 | 2026 | 16570 | NVR01N3 | NVR | 40522367 | 1 | 4 | 09/03/2026 14:55 | 09/03/2026 22:30 | Interna;Não programada;Meio ambiente;Descarga Atmosférica | 13800 | 28 | 28320 | 212,23 |
| 411 | 39 | 3 | 2026 | 13258 | CPS01L3 | CPS | 40522391 | 1 | 4 | 09/03/2026 14:58 | 09/03/2026 21:34 | Interna;Não programada;Meio ambiente;Descarga Atmosférica | 220 | 4 | 21756 | 26,40 |
| 412 | 39 | 3 | 2026 | 15856 | QXB01N4 | QXB | 40522399 | 1 | 4 | 09/03/2026 14:59 | 09/03/2026 17:20 | Interna;Não programada;Meio ambiente;Vento | 220 | 1 | 30621 | 2,34 |
| 413 | 39 | 3 | 2026 | 13336 | MLG01Y4 | MLG | 40522429 | 1 | 4 | 09/03/2026 15:02 | 09/03/2026 16:45 | Interna;Não programada;Meio ambiente;Descarga Atmosférica | 220 | 1 | 26146 | 1,72 |
| 414 | 39 | 3 | 2026 | 15504 | GCN01N5 | GCN | 40522463 | 1 | 4 | 09/03/2026 15:06 | 09/03/2026 18:25 | Interna;Não programada;Meio ambiente;Descarga Atmosférica | 13800 | 12 | 56541 | 39,77 |
| 415 | 39 | 3 | 2026 | 15500 | IBP01I2 | IBP | 40522485 | 1 | 4 | 09/03/2026 15:10 | 09/03/2026 23:50 | Interna;Não programada;Meio ambiente;Vento | 220 | 3 | 26766 | 26,01 |
| 416 | 39 | 3 | 2026 | 13387 | TNG01S6 | TNG | 40522507 | 1 | 4 | 09/03/2026 15:12 | 09/03/2026 23:01 | Interna;Não programada;Meio ambiente;Vento | 220 | 4 | 40880 | 31,23 |
| 417 | 39 | 3 | 2026 | 16564 | ARU01Y2 | ARU | 40522537 | 1 | 4 | 09/03/2026 15:15 | 09/03/2026 21:10 | Interna;Não programada;Meio ambiente;Vento | 220 | 31 | 28826 | 183,44 |
| 418 | 39 | 3 | 2026 | 13280 | DIF01I5 | DIF | 40522543 | 1 | 4 | 09/03/2026 15:15 | 09/03/2026 18:26 | Interna;Não programada;Meio ambiente;Vento | 13800 | 171 | 53513 | 543,59 |
| 419 | 39 | 3 | 2026 | 13251 | BRT01C3 | BRT | 40522559 | 1 | 4 | 09/03/2026 15:18 | 10/03/2026 11:56 | Interna;Não programada;Meio ambiente;Descarga Atmosférica | 220 | 2 | 50834 | 41,26 |
| 420 | 39 | 3 | 2026 | 13374 | RSU01N2 | RSU | 40522575 | 1 | 4 | 09/03/2026 18:42 | 09/03/2026 22:54 | Interna;Não programada;Meio ambiente;Descarga Atmosférica | 220 | 6 | 35445 | 25,25 |
| 421 | 39 | 3 | 2026 | 15857 | MCA01L1 | MCA | 40522645 | 1 | 4 | 09/03/2026 15:48 | 09/03/2026 19:00 | Interna;Não programada;Meio ambiente;Descarga Atmosférica | 13800 | 28 | 18199 | 89,85 |
| 422 | 39 | 3 | 2026 | 15857 | MCA01L1 | MCA | 40522645 | 1 | 4 | 09/03/2026 15:48 | 09/03/2026 19:11 | Interna;Não programada;Meio ambiente;Descarga Atmosférica | 13800 | 18 | 18199 | 61,09 |

| item | agente | mes_competencia | ano_competencia | codigoConjunto | alimentador | subestacao | numeroOrdemInterrupcao | codTipoInterrupcao | codMotivoExpurgo | dataHoraInicioInterrupcao | dataHoraRestabilizacao | fatoGerador | Nível Tensao | qtdClientesAfetados | numConsumidoresConjunto | CHI |
|------|--------|-----------------|-----------------|----------------|-------------|------------|------------------------|--------------------|------------------|---------------------------|------------------------|---|--------------|---------------------|-------------------------|---------|
| 423 | 39 | 3 | 2026 | 13258 | CPS01L4 | CPS | 40522655 | 1 | 4 | 09/03/2026 16:08 | 09/03/2026 18:02 | Interna;Não programada;Meio ambiente;Descarga Atmosférica | 13800 | 268 | 21756 | 506,30 |
| 424 | 39 | 3 | 2026 | 13251 | BRT01C5 | BRT | 40522657 | 1 | 4 | 09/03/2026 06:49 | 09/03/2026 15:49 | Interna;Não programada;Meio ambiente;Descarga Atmosférica | 13800 | 20 | 50834 | 180,03 |
| 425 | 39 | 3 | 2026 | 13251 | BRT01C1 | BRT | 40522681 | 1 | 4 | 09/03/2026 15:32 | 09/03/2026 18:18 | Interna;Não programada;Meio ambiente;Descarga Atmosférica | 13800 | 362 | 50834 | 1004,25 |
| 426 | 39 | 3 | 2026 | 13369 | JTM01N2 | JTM | 40522683 | 1 | 4 | 09/03/2026 15:32 | 09/03/2026 18:53 | Interna;Não programada;Meio ambiente;Descarga Atmosférica | 220 | 6 | 46384 | 20,07 |
| 427 | 39 | 3 | 2026 | 13369 | QXD01P3 | QXD | 40522689 | 1 | 4 | 09/03/2026 15:32 | 09/03/2026 19:06 | Interna;Não programada;Meio ambiente;Descarga Atmosférica | 13800 | 47 | 46384 | 167,48 |
| 428 | 39 | 3 | 2026 | 15855 | CND01C4 | CND | 40522731 | 1 | 4 | 09/03/2026 15:36 | 09/03/2026 23:45 | Interna;Não programada;Meio ambiente;Descarga Atmosférica | 13800 | 133 | 35203 | 1084,43 |
| 429 | 39 | 3 | 2026 | 13389 | TME01P5 | TME | 40522787 | 1 | 4 | 09/03/2026 15:40 | 10/03/2026 09:32 | Interna;Não programada;Meio ambiente;Descarga Atmosférica | 13800 | 8 | 12331 | 142,82 |
| 430 | 39 | 3 | 2026 | 13389 | TME01P5 | TME | 40522787 | 1 | 4 | 09/03/2026 15:40 | 10/03/2026 09:50 | Interna;Não programada;Meio ambiente;Descarga Atmosférica | 13800 | 5 | 12331 | 90,77 |
| 431 | 39 | 3 | 2026 | 13389 | TME01P5 | TME | 40522787 | 1 | 4 | 09/03/2026 15:40 | 10/03/2026 10:13 | Interna;Não programada;Meio ambiente;Descarga Atmosférica | 13800 | 1 | 12331 | 18,54 |
| 432 | 39 | 3 | 2026 | 13312 | JGB01M6 | JGB | 40522857 | 1 | 4 | 09/03/2026 15:46 | 10/03/2026 02:33 | Interna;Não programada;Meio ambiente;Descarga Atmosférica | 220 | 1 | 40008 | 10,77 |
| 433 | 39 | 3 | 2026 | 13288 | ICP01N4 | ICP | 40522899 | 1 | 4 | 09/03/2026 15:49 | 09/03/2026 23:14 | Interna;Não programada;Meio ambiente;Vento | 13800 | 31 | 14482 | 230,04 |
| 434 | 39 | 3 | 2026 | 16561 | SBC01L1 | SBC | 40522915 | 1 | 4 | 09/03/2026 15:50 | 09/03/2026 17:13 | Interna;Não programada;Meio ambiente;Descarga Atmosférica | 13800 | 9 | 31014 | 12,49 |

| item | agente | mes_competencia | ano_competencia | codigoConjunto | alimentador | subestacao | numeroOrdemInterrupcao | codTipoInterrupcao | codMotivoExpurgo | dataHoraInicioInterrupcao | dataHoraRestabilizacao | fatoGerador | Nível Tensao | qtdClientesAfetados | numConsumidoresConjunto | CHI |
|------|--------|-----------------|-----------------|----------------|-------------|------------|------------------------|--------------------|------------------|---------------------------|------------------------|---|--------------|---------------------|-------------------------|---------|
| 435 | 39 | 3 | 2026 | 15853 | AQZ01I2 | AQZ | 40522955 | 1 | 4 | 09/03/2026 15:54 | 10/03/2026 07:58 | Interna;Não programada;Meio ambiente;Vento | 220 | 117 | 37094 | 1880,19 |
| 436 | 39 | 3 | 2026 | 13288 | ICP01N1 | ICP | 40522961 | 1 | 4 | 09/03/2026 15:55 | 09/03/2026 22:43 | Interna;Não programada;Meio ambiente;Descarga Atmosférica | 13800 | 94 | 14482 | 638,70 |
| 437 | 39 | 3 | 2026 | 13256 | BRJ01S1 | BRJ | 40522983 | 1 | 4 | 09/03/2026 12:57 | 09/03/2026 17:54 | Interna;Não programada;Meio ambiente;Árvore ou Vegetação | 220 | 1 | 43535 | 4,96 |
| 438 | 39 | 3 | 2026 | 13288 | ICP01N2 | ICP | 40522999 | 1 | 4 | 09/03/2026 13:49 | 09/03/2026 20:36 | Interna;Não programada;Meio ambiente;Vento | 220 | 3 | 14482 | 20,33 |
| 439 | 39 | 3 | 2026 | 13355 | PCJ01P2 | PCJ | 40523007 | 1 | 4 | 09/03/2026 15:58 | 09/03/2026 23:41 | Interna;Não programada;Meio ambiente;Vento | 220 | 7 | 44760 | 53,96 |
| 440 | 39 | 3 | 2026 | 13336 | MLG01Y2 | MLG | 40523053 | 1 | 4 | 09/03/2026 16:03 | 09/03/2026 18:55 | Interna;Não programada;Meio ambiente;Vento | 220 | 1 | 26146 | 2,87 |
| 441 | 39 | 3 | 2026 | 16559 | SBQ01F2 | SBQ | 40523109 | 1 | 4 | 09/03/2026 16:08 | 09/03/2026 22:00 | Interna;Não programada;Meio ambiente;Vento | 220 | 67 | 20317 | 392,99 |
| 442 | 39 | 3 | 2026 | 13252 | BBR01I4 | BBR | 40523173 | 1 | 4 | 09/03/2026 16:12 | 10/03/2026 14:45 | Interna;Não programada;Meio ambiente;Vento | 220 | 1 | 26888 | 22,54 |
| 443 | 39 | 3 | 2026 | 13355 | PCJ01P5 | PCJ | 40523189 | 1 | 4 | 09/03/2026 16:14 | 09/03/2026 20:17 | Interna;Não programada;Meio ambiente;Árvore ou Vegetação | 13800 | 35 | 44760 | 141,87 |
| 444 | 39 | 3 | 2026 | 16943 | PDM01MA | PDM | 40523205 | 1 | 4 | 09/03/2026 16:15 | 09/03/2026 21:03 | Interna;Não programada;Meio ambiente;Vento | 220 | 39 | 13546 | 186,80 |
| 445 | 39 | 3 | 2026 | 16559 | SBQ01F2 | SBQ | 40523213 | 1 | 4 | 09/03/2026 16:58 | 09/03/2026 21:56 | Interna;Não programada;Meio ambiente;Árvore ou Vegetação | 220 | 9 | 20317 | 44,60 |
| 446 | 39 | 3 | 2026 | 16943 | PDM01MA | PDM | 40523265 | 1 | 4 | 09/03/2026 16:21 | 10/03/2026 16:23 | Interna;Não programada;Meio ambiente;Vento | 220 | 3 | 13546 | 72,08 |
| 447 | 39 | 3 | 2026 | 13286 | GRM01M4 | GRM | 40523317 | 1 | 4 | 09/03/2026 16:26 | 09/03/2026 21:31 | Interna;Não programada;Meio ambiente;Vento | 220 | 69 | 20741 | 350,96 |
| 448 | 39 | 3 | 2026 | 16570 | NVR01N1 | NVR | 40523323 | 1 | 4 | 09/03/2026 16:26 | 10/03/2026 10:34 | Interna;Não programada;Meio ambiente;Descarga Atmosférica | 220 | 1 | 28320 | 18,14 |

| item | agente | mes_competencia | ano_competencia | codigoConjunto | alimentador | subestacao | numeroOrdemInterrupcao | codTipoInterrupcao | codMotivoExpurgo | dataHoraInicioInterrupcao | dataHoraRestabilizacao | fatoGerador | Nível Tensao | qtdClientesAfetados | numConsumidoresConjunto | CHI |
|------|--------|-----------------|-----------------|----------------|-------------|------------|------------------------|--------------------|------------------|---------------------------|------------------------|---|--------------|---------------------|-------------------------|---------|
| 449 | 39 | 3 | 2026 | 13280 | DIF01I2 | DIF | 40523327 | 1 | 4 | 09/03/2026 09:38 | 10/03/2026 08:13 | Interna;Não programada;Meio ambiente;Vento | 220 | 9 | 53513 | 203,25 |
| 450 | 39 | 3 | 2026 | 16565 | JZN01M6 | JZN | 40523359 | 1 | 4 | 09/03/2026 16:29 | 10/03/2026 11:28 | Interna;Não programada;Meio ambiente;Vento | 220 | 1 | 77565 | 18,98 |
| 451 | 39 | 3 | 2026 | 15856 | QXB01N6 | QXB | 40523437 | 1 | 4 | 09/03/2026 16:36 | 09/03/2026 19:37 | Interna;Não programada;Meio ambiente;Vento | 220 | 36 | 30621 | 108,60 |
| 452 | 39 | 3 | 2026 | 13343 | MNV01M1 | MNV | 40523451 | 1 | 4 | 09/03/2026 16:46 | 09/03/2026 19:02 | Interna;Não programada;Meio ambiente;Descarga Atmosférica | 220 | 16 | 33574 | 36,44 |
| 453 | 39 | 3 | 2026 | 13343 | MNV01M2 | MNV | 40523453 | 1 | 4 | 09/03/2026 16:37 | 09/03/2026 20:21 | Interna;Não programada;Meio ambiente;Vento | 220 | 4 | 33574 | 14,93 |
| 454 | 39 | 3 | 2026 | 16559 | SBQ01F4 | SBQ | 40523477 | 1 | 4 | 09/03/2026 16:39 | 09/03/2026 19:09 | Interna;Não programada;Meio ambiente;Vento | 220 | 5 | 20317 | 12,52 |
| 455 | 39 | 3 | 2026 | 13253 | BVG01P2 | BVG | 40523507 | 1 | 4 | 09/03/2026 16:41 | 09/03/2026 19:00 | Interna;Não programada;Meio ambiente;Vento | 220 | 9 | 23868 | 20,74 |
| 456 | 39 | 3 | 2026 | 13260 | CRC01C4 | CRC | 40523519 | 1 | 4 | 09/03/2026 16:42 | 09/03/2026 22:15 | Interna;Não programada;Meio ambiente;Descarga Atmosférica | 13800 | 235 | 17429 | 1304,51 |
| 457 | 39 | 3 | 2026 | 13330 | MSP01P1 | MSP | 40523557 | 1 | 4 | 09/03/2026 16:47 | 09/03/2026 19:37 | Interna;Não programada;Meio ambiente;Descarga Atmosférica | 13800 | 19 | 34128 | 54,01 |
| 458 | 39 | 3 | 2026 | 13260 | CRC01C2 | CRC | 40523567 | 1 | 4 | 09/03/2026 16:48 | 10/03/2026 00:40 | Interna;Não programada;Meio ambiente;Descarga Atmosférica | 220 | 5 | 17429 | 39,37 |
| 459 | 39 | 3 | 2026 | 15504 | GCN01N2 | GCN | 40523579 | 1 | 4 | 09/03/2026 16:48 | 10/03/2026 01:02 | Interna;Não programada;Meio ambiente;Descarga Atmosférica | 13800 | 51 | 56541 | 420,00 |
| 460 | 39 | 3 | 2026 | 13250 | BFG01N4 | BFG | 40523591 | 1 | 4 | 09/03/2026 18:22 | 10/03/2026 13:57 | Interna;Não programada;Meio ambiente;Descarga Atmosférica | 13800 | 12 | 17616 | 234,91 |
| 461 | 39 | 3 | 2026 | 13286 | GRM01M4 | GRM | 40523605 | 1 | 4 | 10/03/2026 08:18 | 10/03/2026 15:10 | Interna;Não programada;Meio ambiente;Árvore ou Vegetação | 13800 | 70 | 20741 | 480,20 |

| item | agente | mes_competencia | ano_competencia | codigoConjunto | alimentador | subestacao | numeroOrdemInterrupcao | codTipoInterrupcao | codMotivoExpurgo | dataHoraInicioInterrupcao | dataHoraRestabilizacao | fatoGerador | Nível Tensao | qtdClientesAfetados | numConsumidoresConjunto | CHI |
|------|--------|-----------------|-----------------|----------------|-------------|------------|------------------------|--------------------|------------------|---------------------------|------------------------|---|--------------|---------------------|-------------------------|---------|
| 462 | 39 | 3 | 2026 | 15855 | CND01C4 | CND | 40523619 | 1 | 4 | 09/03/2026 16:53 | 09/03/2026 21:19 | Interna;Não programada;Meio ambiente;Descarga Atmosférica | 220 | 27 | 35203 | 119,50 |
| 463 | 39 | 3 | 2026 | 13302 | INP01N5 | INP | 40523639 | 1 | 4 | 09/03/2026 10:28 | 09/03/2026 13:40 | Interna;Não programada;Meio ambiente;Vento | 220 | 7 | 19288 | 22,43 |
| 464 | 39 | 3 | 2026 | 16559 | SBQ01F2 | SBQ | 40523691 | 1 | 4 | 09/03/2026 17:01 | 09/03/2026 19:03 | Interna;Não programada;Meio ambiente;Descarga Atmosférica | 13800 | 96 | 20317 | 194,35 |
| 465 | 39 | 3 | 2026 | 16559 | SBQ01F2 | SBQ | 40523723 | 1 | 4 | 09/03/2026 17:05 | 09/03/2026 20:48 | Interna;Não programada;Meio ambiente;Descarga Atmosférica | 13800 | 7 | 20317 | 26,01 |
| 466 | 39 | 3 | 2026 | 15537 | MCB01M3 | MCB | 40523741 | 1 | 4 | 09/03/2026 17:07 | 09/03/2026 22:33 | Interna;Não programada;Meio ambiente;Árvore ou Vegetação | 220 | 102 | 26526 | 555,39 |
| 467 | 39 | 3 | 2026 | 16561 | SBC01L3 | SBC | 40523751 | 1 | 4 | 09/03/2026 17:08 | 09/03/2026 20:38 | Interna;Não programada;Meio ambiente;Descarga Atmosférica | 13800 | 70 | 31014 | 245,29 |
| 468 | 39 | 3 | 2026 | 16945 | CSL01C7 | CSL | 40523817 | 1 | 4 | 09/03/2026 17:15 | 10/03/2026 12:09 | Interna;Não programada;Meio ambiente;Descarga Atmosférica | 13800 | 270 | 34488 | 5103,98 |
| 469 | 39 | 3 | 2026 | 15537 | MCB01M3 | MCB | 40523865 | 1 | 4 | 09/03/2026 17:19 | 10/03/2026 10:47 | Interna;Não programada;Meio ambiente;Árvore ou Vegetação | 13800 | 13 | 26526 | 227,08 |
| 470 | 39 | 3 | 2026 | 15537 | MCB01M3 | MCB | 40523865 | 1 | 4 | 09/03/2026 17:19 | 10/03/2026 10:49 | Interna;Não programada;Meio ambiente;Árvore ou Vegetação | 13800 | 8 | 26526 | 139,99 |
| 471 | 39 | 3 | 2026 | 13322 | LMN01N4 | LMN | 40523871 | 1 | 4 | 09/03/2026 17:20 | 10/03/2026 18:27 | Interna;Não programada;Meio ambiente;Descarga Atmosférica | 13800 | 1 | 46112 | 25,11 |
| 472 | 39 | 3 | 2026 | 13285 | GRJ01N4 | GRJ | 40523879 | 1 | 4 | 09/03/2026 17:20 | 09/03/2026 19:43 | Interna;Não programada;Meio ambiente;Descarga Atmosférica | 13800 | 8 | 34712 | 19,02 |
| 473 | 39 | 3 | 2026 | 13369 | QXD01P6 | QXD | 40523887 | 1 | 4 | 09/03/2026 20:56 | 09/03/2026 22:11 | Interna;Não programada;Meio ambiente;Descarga Atmosférica | 220 | 137 | 46384 | 169,04 |

| item | agente | mes_competencia | ano_competencia | codigoConjunto | alimentador | subestacao | numeroOrdemInterrupcao | codTipoInterrupcao | codMotivoExpurgo | dataHoraInicioInterrupcao | dataHoraRestabilizacao | fatoGerador | Nível Tensao | qtdClientesAfetados | numConsumidoresConjunto | CHI |
|------|--------|-----------------|-----------------|----------------|-------------|------------|------------------------|--------------------|------------------|---------------------------|------------------------|---|--------------|---------------------|-------------------------|--------|
| 474 | 39 | 3 | 2026 | 13304 | ITC01I3 | ITC | 40523893 | 1 | 4 | 09/03/2026 17:23 | 10/03/2026 11:06 | Interna;Não programada;Meio ambiente;Vento | 220 | 8 | 10423 | 141,80 |
| 475 | 39 | 3 | 2026 | 13312 | JGB01M2 | JGB | 40523895 | 1 | 4 | 09/03/2026 17:23 | 10/03/2026 02:31 | Interna;Não programada;Meio ambiente;Descarga Atmosférica | 220 | 39 | 40008 | 355,98 |
| 476 | 39 | 3 | 2026 | 13251 | BRT01C3 | BRT | 40523909 | 1 | 4 | 09/03/2026 17:24 | 10/03/2026 14:30 | Interna;Não programada;Meio ambiente;Descarga Atmosférica | 220 | 1 | 50834 | 21,09 |
| 477 | 39 | 3 | 2026 | 13343 | MNV01M3 | MNV | 40523925 | 1 | 4 | 09/03/2026 17:26 | 09/03/2026 23:42 | Interna;Não programada;Meio ambiente;Vento | 13800 | 10 | 33574 | 62,65 |
| 478 | 39 | 3 | 2026 | 16559 | SBQ01F2 | SBQ | 40523929 | 1 | 4 | 09/03/2026 17:26 | 09/03/2026 23:38 | Interna;Não programada;Meio ambiente;Descarga Atmosférica | 13800 | 27 | 20317 | 167,29 |
| 479 | 39 | 3 | 2026 | 13235 | VCS01C5 | VCS | 40523931 | 1 | 4 | 09/03/2026 17:26 | 09/03/2026 20:33 | Interna;Não programada;Meio ambiente;Descarga Atmosférica | 220 | 4 | 21434 | 12,48 |
| 480 | 39 | 3 | 2026 | 13251 | BRT01C5 | BRT | 40523941 | 1 | 4 | 09/03/2026 17:27 | 10/03/2026 00:39 | Interna;Não programada;Meio ambiente;Descarga Atmosférica | 220 | 3 | 50834 | 21,59 |
| 481 | 39 | 3 | 2026 | 15503 | CRU01C3 | CRU | 40523961 | 1 | 4 | 10/03/2026 09:48 | 10/03/2026 10:21 | Interna;Não programada;Meio ambiente;Árvore ou Vegetação | 220 | 8 | 23404 | 4,40 |
| 482 | 39 | 3 | 2026 | 13343 | MNV01M1 | MNV | 40523973 | 1 | 4 | 09/03/2026 17:29 | 10/03/2026 09:00 | Interna;Não programada;Meio ambiente;Descarga Atmosférica | 13800 | 2 | 33574 | 31,02 |
| 483 | 39 | 3 | 2026 | 13288 | ICP01N4 | ICP | 40524029 | 1 | 4 | 09/03/2026 11:54 | 09/03/2026 21:45 | Interna;Não programada;Meio ambiente;Vento | 220 | 1 | 14482 | 9,86 |
| 484 | 39 | 3 | 2026 | 13348 | NVO01M3 | NVO | 40524061 | 1 | 4 | 09/03/2026 16:03 | 09/03/2026 19:42 | Interna;Não programada;Meio ambiente;Vento | 220 | 64 | 26852 | 232,73 |
| 485 | 39 | 3 | 2026 | 15537 | MCB01M3 | MCB | 40524077 | 1 | 4 | 09/03/2026 17:38 | 10/03/2026 12:25 | Interna;Não programada;Meio ambiente;Árvore ou Vegetação | 220 | 24 | 26526 | 450,43 |
| 486 | 39 | 3 | 2026 | 15855 | CND01C4 | CND | 40524079 | 1 | 4 | 09/03/2026 17:39 | 10/03/2026 07:54 | Interna;Não programada;Meio ambiente;Descarga Atmosférica | 220 | 3 | 35203 | 42,75 |

| item | agente | mes_competencia | ano_competencia | codigoConjunto | alimentador | subestacao | numeroOrdemInterrupcao | codTipoInterrupcao | codMotivoExpurgo | dataHoraInicioInterrupcao | dataHoraRestabilizacao | fatoGerador | Nível Tensao | qtdClientesAfetados | numConsumidoresConjunto | CHI |
|------|--------|-----------------|-----------------|----------------|-------------|------------|------------------------|--------------------|------------------|---------------------------|------------------------|---|--------------|---------------------|-------------------------|--------|
| 487 | 39 | 3 | 2026 | 13285 | GRJ01N2 | GRJ | 40524083 | 1 | 4 | 09/03/2026 17:39 | 10/03/2026 01:04 | Interna;Não programada;Meio ambiente;Vento | 220 | 1 | 34712 | 7,43 |
| 488 | 39 | 3 | 2026 | 13257 | CMM01C1 | CMM | 40524123 | 1 | 4 | 09/03/2026 17:42 | 09/03/2026 21:51 | Interna;Não programada;Meio ambiente;Vento | 220 | 1 | 32026 | 4,15 |
| 489 | 39 | 3 | 2026 | 13330 | MSP01P1 | MSP | 40524135 | 1 | 4 | 09/03/2026 16:56 | 09/03/2026 20:25 | Interna;Não programada;Meio ambiente;Vento | 220 | 31 | 34128 | 108,09 |
| 490 | 39 | 3 | 2026 | 13250 | JGR01L2 | JGR | 40524173 | 1 | 4 | 09/03/2026 17:46 | 09/03/2026 22:24 | Interna;Não programada;Meio ambiente;Descarga Atmosférica | 220 | 5 | 17616 | 23,19 |
| 491 | 39 | 3 | 2026 | 16561 | SBC01L2 | SBC | 40524181 | 1 | 4 | 09/03/2026 17:46 | 09/03/2026 19:30 | Interna;Não programada;Meio ambiente;Vento | 220 | 152 | 31014 | 263,47 |
| 492 | 39 | 3 | 2026 | 13332 | MTI01P2 | MTI | 40524199 | 1 | 4 | 09/03/2026 17:48 | 10/03/2026 16:40 | Interna;Não programada;Meio ambiente;Vento | 13800 | 12 | 16298 | 274,39 |
| 493 | 39 | 3 | 2026 | 13332 | MTI01P2 | MTI | 40524199 | 1 | 4 | 10/03/2026 12:46 | 10/03/2026 16:40 | Interna;Não programada;Meio ambiente;Vento | 13800 | 133 | 16298 | 519,37 |
| 494 | 39 | 3 | 2026 | 13369 | QXD01P2 | QXD | 40524235 | 1 | 4 | 09/03/2026 18:45 | 10/03/2026 00:30 | Interna;Não programada;Meio ambiente;Descarga Atmosférica | 13800 | 89 | 46384 | 510,64 |
| 495 | 39 | 3 | 2026 | 15537 | MCB01M3 | MCB | 40524239 | 1 | 4 | 09/03/2026 17:52 | 10/03/2026 05:34 | Interna;Não programada;Meio ambiente;Vento | 220 | 1 | 26526 | 11,70 |
| 496 | 39 | 3 | 2026 | 13270 | CAT01C4 | CAT | 40524259 | 1 | 4 | 09/03/2026 17:55 | 09/03/2026 23:01 | Interna;Não programada;Meio ambiente;Descarga Atmosférica | 13800 | 20 | 53440 | 102,24 |
| 497 | 39 | 3 | 2026 | 16560 | ARR01L3 | ARR | 40524277 | 1 | 4 | 09/03/2026 17:56 | 09/03/2026 22:30 | Interna;Não programada;Meio ambiente;Descarga Atmosférica | 13800 | 18 | 17495 | 82,15 |
| 498 | 39 | 3 | 2026 | 16560 | ARR01L2 | ARR | 40524285 | 1 | 4 | 09/03/2026 17:57 | 10/03/2026 01:30 | Interna;Não programada;Meio ambiente;Descarga Atmosférica | 13800 | 6 | 17495 | 45,24 |
| 499 | 39 | 3 | 2026 | 13251 | BRT01C3 | BRT | 40524291 | 1 | 4 | 09/03/2026 17:58 | 10/03/2026 14:12 | Interna;Não programada;Meio ambiente;Descarga Atmosférica | 220 | 3 | 50834 | 60,70 |
| 500 | 39 | 3 | 2026 | 13252 | BBR01I2 | BBR | 40524297 | 1 | 4 | 09/03/2026 17:58 | 10/03/2026 17:28 | Interna;Não programada;Meio ambiente;Vento | 220 | 1 | 26888 | 23,49 |

| item | agente | mes_competencia | ano_competencia | codigoConjunto | alimentador | subestacao | numeroOrdemInterrupcao | codTipoInterrupcao | codMotivoExpurgo | dataHoraInicioInterrupcao | dataHoraRestabilizacao | fatoGerador | Nível Tensao | qtdClientesAfetados | numConsumidoresConjunto | CHI |
|------|--------|-----------------|-----------------|----------------|-------------|------------|------------------------|--------------------|------------------|---------------------------|------------------------|---|--------------|---------------------|-------------------------|--------|
| 501 | 39 | 3 | 2026 | 16557 | IPU01L3 | IPU | 40524307 | 1 | 4 | 09/03/2026 17:58 | 09/03/2026 23:30 | Interna;Não programada;Meio ambiente;Descarga Atmosférica | 13800 | 4 | 20211 | 22,10 |
| 502 | 39 | 3 | 2026 | 13258 | CPS01L2 | CPS | 40524323 | 1 | 4 | 09/03/2026 17:59 | 10/03/2026 02:42 | Interna;Não programada;Meio ambiente;Vento | 13800 | 21 | 21756 | 183,06 |
| 503 | 39 | 3 | 2026 | 13258 | CPS01L2 | CPS | 40524323 | 1 | 4 | 09/03/2026 17:59 | 10/03/2026 18:05 | Interna;Não programada;Meio ambiente;Vento | 13800 | 39 | 21756 | 939,36 |
| 504 | 39 | 3 | 2026 | 13258 | CPS01L2 | CPS | 40524323 | 1 | 4 | 10/03/2026 12:22 | 10/03/2026 18:05 | Interna;Não programada;Meio ambiente;Vento | 13800 | 21 | 21756 | 119,96 |
| 505 | 39 | 3 | 2026 | 13257 | CMM01C4 | CMM | 40524347 | 1 | 4 | 09/03/2026 18:01 | 10/03/2026 01:04 | Interna;Não programada;Meio ambiente;Vento | 220 | 1 | 32026 | 7,05 |
| 506 | 39 | 3 | 2026 | 13304 | ITC01I4 | ITC | 40524387 | 1 | 4 | 09/03/2026 18:04 | 10/03/2026 16:06 | Interna;Não programada;Meio ambiente;Vento | 13800 | 3 | 10423 | 66,10 |
| 507 | 39 | 3 | 2026 | 13304 | ITC01I4 | ITC | 40524387 | 1 | 4 | 10/03/2026 14:21 | 10/03/2026 16:06 | Interna;Não programada;Meio ambiente;Vento | 13800 | 1 | 10423 | 1,75 |
| 508 | 39 | 3 | 2026 | 13285 | GRJ01N4 | GRJ | 40524399 | 1 | 4 | 09/03/2026 18:05 | 10/03/2026 01:04 | Interna;Não programada;Meio ambiente;Descarga Atmosférica | 220 | 2 | 34712 | 13,96 |
| 509 | 39 | 3 | 2026 | 13246 | BLN01M2 | BLN | 40524421 | 1 | 4 | 09/03/2026 18:07 | 09/03/2026 22:22 | Interna;Não programada;Meio ambiente;Descarga Atmosférica | 220 | 2 | 21622 | 8,51 |
| 510 | 39 | 3 | 2026 | 16561 | SBC01L3 | SBC | 40524435 | 1 | 4 | 09/03/2026 18:08 | 09/03/2026 23:31 | Interna;Não programada;Meio ambiente;Árvore ou Vegetação | 220 | 17 | 31014 | 91,39 |
| 511 | 39 | 3 | 2026 | 16561 | SBC01L4 | SBC | 40524445 | 1 | 4 | 09/03/2026 18:09 | 09/03/2026 19:27 | Interna;Não programada;Meio ambiente;Descarga Atmosférica | 13800 | 80 | 31014 | 104,13 |
| 512 | 39 | 3 | 2026 | 13387 | TNG01S7 | TNG | 40524449 | 1 | 4 | 09/03/2026 18:09 | 10/03/2026 07:29 | Interna;Não programada;Meio ambiente;Árvore ou Vegetação | 220 | 21 | 40880 | 279,80 |
| 513 | 39 | 3 | 2026 | 15537 | MCB01M3 | MCB | 40524461 | 1 | 4 | 09/03/2026 18:10 | 10/03/2026 06:42 | Interna;Não programada;Meio ambiente;Árvore ou Vegetação | 220 | 15 | 26526 | 187,98 |

| item | agente | mes_competencia | ano_competencia | codigoConjunto | alimentador | subestacao | numeroOrdemInterrupcao | codTipoInterrupcao | codMotivoExpurgo | dataHoraInicioInterrupcao | dataHoraRestabilizacao | fatoGerador | Nível Tensao | qtdClientesAfetados | numConsumidoresConjunto | CHI |
|------|--------|-----------------|-----------------|----------------|-------------|------------|------------------------|--------------------|------------------|---------------------------|------------------------|---|--------------|---------------------|-------------------------|---------|
| 514 | 39 | 3 | 2026 | 13260 | CRC01C4 | CRC | 40524465 | 1 | 4 | 09/03/2026 18:10 | 09/03/2026 23:19 | Interna;Não programada;Meio ambiente;Descarga Atmosférica | 13800 | 5 | 17429 | 25,68 |
| 515 | 39 | 3 | 2026 | 16564 | ARU01Y5 | ARU | 40524473 | 1 | 4 | 09/03/2026 18:11 | 09/03/2026 20:32 | Interna;Não programada;Meio ambiente;Descarga Atmosférica | 13800 | 61 | 28826 | 143,21 |
| 516 | 39 | 3 | 2026 | 15537 | MCB01M4 | MCB | 40524483 | 1 | 4 | 09/03/2026 18:12 | 09/03/2026 22:53 | Interna;Não programada;Meio ambiente;Descarga Atmosférica | 220 | 6 | 26526 | 28,13 |
| 517 | 39 | 3 | 2026 | 13263 | CMB01L5 | CMB | 40524485 | 1 | 4 | 09/03/2026 18:12 | 10/03/2026 01:43 | Interna;Não programada;Meio ambiente;Descarga Atmosférica | 13800 | 170 | 69903 | 1276,13 |
| 518 | 39 | 3 | 2026 | 13263 | CMB01L5 | CMB | 40524485 | 1 | 4 | 09/03/2026 18:12 | 10/03/2026 13:28 | Interna;Não programada;Meio ambiente;Descarga Atmosférica | 13800 | 19 | 69903 | 365,89 |
| 519 | 39 | 3 | 2026 | 13263 | CMB01L5 | CMB | 40524485 | 1 | 4 | 10/03/2026 11:42 | 10/03/2026 13:28 | Interna;Não programada;Meio ambiente;Descarga Atmosférica | 13800 | 217 | 69903 | 383,25 |
| 520 | 39 | 3 | 2026 | 13263 | CMB01L5 | CMB | 40524485 | 1 | 4 | 10/03/2026 13:42 | 10/03/2026 16:10 | Interna;Não programada;Meio ambiente;Descarga Atmosférica | 13800 | 19 | 69903 | 47,00 |
| 521 | 39 | 3 | 2026 | 13387 | TNG01S1 | TNG | 40524487 | 1 | 4 | 09/03/2026 18:12 | 09/03/2026 21:27 | Interna;Não programada;Meio ambiente;Descarga Atmosférica | 13800 | 550 | 40880 | 1784,90 |
| 522 | 39 | 3 | 2026 | 15537 | MCB01M3 | MCB | 40524499 | 1 | 4 | 09/03/2026 18:13 | 10/03/2026 07:50 | Interna;Não programada;Meio ambiente;Descarga Atmosférica | 13800 | 46 | 26526 | 626,09 |
| 523 | 39 | 3 | 2026 | 13285 | GRJ01N2 | GRJ | 40524545 | 1 | 4 | 09/03/2026 18:15 | 09/03/2026 23:34 | Interna;Não programada;Meio ambiente;Descarga Atmosférica | 13800 | 23 | 34712 | 122,09 |
| 524 | 39 | 3 | 2026 | 15503 | CRU01C2 | CRU | 40524559 | 1 | 4 | 09/03/2026 18:17 | 09/03/2026 23:48 | Interna;Não programada;Meio ambiente;Descarga Atmosférica | 13800 | 8 | 23404 | 44,09 |
| 525 | 39 | 3 | 2026 | 13261 | CRE01C2 | CRE | 40524565 | 1 | 4 | 09/03/2026 18:18 | 10/03/2026 02:20 | Interna;Não programada;Meio ambiente;Descarga Atmosférica | 220 | 41 | 10939 | 329,13 |

| item | agente | mes_competencia | ano_competencia | codigoConjunto | alimentador | substacao | numeroOrdemInterrupcao | codTipoInterrupcao | codMotivoExpurgo | dataHoraInicioInterrupcao | dataHoraRestabilizacao | fatoGerador | Nível Tensao | qtdClientesAfetados | numConsumidoresConjunto | CHI |
|------|--------|-----------------|-----------------|----------------|-------------|-----------|------------------------|--------------------|------------------|---------------------------|------------------------|---|--------------|---------------------|-------------------------|---------|
| 526 | 39 | 3 | 2026 | 13273 | CRT01M1 | CRT | 40524617 | 1 | 4 | 09/03/2026 18:23 | 09/03/2026 23:38 | Interna;Não programada;Meio ambiente;Vento | 220 | 1 | 66453 | 5,26 |
| 527 | 39 | 3 | 2026 | 13257 | BRQ01F1 | BRQ | 40524619 | 1 | 4 | 09/03/2026 18:23 | 09/03/2026 23:12 | Interna;Não programada;Meio ambiente;Vento | 220 | 1 | 32026 | 4,81 |
| 528 | 39 | 3 | 2026 | 15503 | CRU01C4 | CRU | 40524635 | 1 | 4 | 09/03/2026 18:24 | 10/03/2026 03:30 | Interna;Não programada;Meio ambiente;Descarga Atmosférica | 13800 | 14 | 23404 | 127,33 |
| 529 | 39 | 3 | 2026 | 13369 | QXD01P6 | QXD | 40524655 | 1 | 4 | 09/03/2026 18:27 | 10/03/2026 00:25 | Interna;Não programada;Meio ambiente;Descarga Atmosférica | 13800 | 1 | 46384 | 5,98 |
| 530 | 39 | 3 | 2026 | 13261 | CRE01C2 | CRE | 40524661 | 1 | 4 | 09/03/2026 18:27 | 10/03/2026 03:16 | Interna;Não programada;Meio ambiente;Descarga Atmosférica | 220 | 2 | 10939 | 17,63 |
| 531 | 39 | 3 | 2026 | 13235 | VCS01C5 | VCS | 40524669 | 1 | 4 | 09/03/2026 18:28 | 10/03/2026 00:50 | Interna;Não programada;Meio ambiente;Descarga Atmosférica | 13800 | 435 | 21434 | 2768,77 |
| 532 | 39 | 3 | 2026 | 13387 | TNG01S3 | TNG | 40524681 | 1 | 4 | 09/03/2026 18:28 | 09/03/2026 21:44 | Interna;Não programada;Meio ambiente;Descarga Atmosférica | 220 | 4 | 40880 | 13,06 |
| 533 | 39 | 3 | 2026 | 13336 | MLG01Y2 | MLG | 40524699 | 1 | 4 | 09/03/2026 18:30 | 09/03/2026 21:32 | Interna;Não programada;Meio ambiente;Descarga Atmosférica | 13800 | 13 | 26146 | 39,47 |
| 534 | 39 | 3 | 2026 | 13261 | CRE01C2 | CRE | 40524717 | 1 | 4 | 09/03/2026 18:31 | 10/03/2026 01:20 | Interna;Não programada;Meio ambiente;Descarga Atmosférica | 13800 | 20 | 10939 | 136,52 |
| 535 | 39 | 3 | 2026 | 15537 | MCB01M4 | MCB | 40524721 | 1 | 4 | 09/03/2026 18:31 | 10/03/2026 01:22 | Interna;Não programada;Meio ambiente;Vento | 220 | 1 | 26526 | 6,85 |
| 536 | 39 | 3 | 2026 | 13235 | VCS01C4 | VCS | 40524745 | 1 | 4 | 09/03/2026 19:00 | 10/03/2026 07:11 | Interna;Não programada;Meio ambiente;Descarga Atmosférica | 13800 | 121 | 21434 | 1472,70 |
| 537 | 39 | 3 | 2026 | 13235 | VCS01C4 | VCS | 40524751 | 1 | 4 | 09/03/2026 18:33 | 10/03/2026 02:14 | Interna;Não programada;Meio ambiente;Descarga Atmosférica | 13800 | 19 | 21434 | 146,04 |
| 538 | 39 | 3 | 2026 | 16946 | HRZ01L8 | HRZ | 40524765 | 1 | 4 | 09/03/2026 18:35 | 09/03/2026 23:35 | Interna;Não programada;Meio ambiente;Vento | 220 | 207 | 34373 | 1033,62 |

| item | agente | mes_competencia | ano_competencia | codigoConjunto | alimentador | subestacao | numeroOrdemInterrupcao | codTipoInterrupcao | codMotivoExpurgo | dataHoraInicioInterrupcao | dataHoraRestabilizacao | fatoGerador | Nível Tensao | qtdClientesAfetados | numConsumidoresConjunto | CHI |
|------|--------|-----------------|-----------------|----------------|-------------|------------|------------------------|--------------------|------------------|---------------------------|------------------------|---|--------------|---------------------|-------------------------|--------|
| 539 | 39 | 3 | 2026 | 13387 | TNG01S6 | TNG | 40524809 | 1 | 4 | 09/03/2026 18:41 | 10/03/2026 01:20 | Interna;Não programada;Meio ambiente;Descarga Atmosférica | 220 | 40 | 40880 | 265,44 |
| 540 | 39 | 3 | 2026 | 13355 | PCJ01P2 | PCJ | 40524825 | 1 | 4 | 09/03/2026 18:43 | 10/03/2026 16:20 | Interna;Não programada;Meio ambiente;Vento | 220 | 1 | 44760 | 21,63 |
| 541 | 39 | 3 | 2026 | 16946 | HRZ01L8 | HRZ | 40524857 | 1 | 4 | 09/03/2026 18:46 | 10/03/2026 23:41 | Interna;Não programada;Meio ambiente;Vento | 220 | 10 | 34373 | 289,02 |
| 542 | 39 | 3 | 2026 | 16564 | ARU01Y5 | ARU | 40524861 | 1 | 4 | 09/03/2026 18:47 | 09/03/2026 19:54 | Interna;Não programada;Meio ambiente;Vento | 13800 | 13 | 28826 | 14,69 |
| 543 | 39 | 3 | 2026 | 16564 | ARU01Y5 | ARU | 40524871 | 1 | 4 | 09/03/2026 18:47 | 09/03/2026 22:31 | Interna;Não programada;Meio ambiente;Descarga Atmosférica | 13800 | 2 | 28826 | 7,46 |
| 544 | 39 | 3 | 2026 | 13235 | VCS01C4 | VCS | 40524881 | 1 | 4 | 09/03/2026 18:49 | 09/03/2026 22:39 | Interna;Não programada;Meio ambiente;Vento | 220 | 2 | 21434 | 7,67 |
| 545 | 39 | 3 | 2026 | 13242 | ART01N4 | ART | 40524911 | 1 | 4 | 10/03/2026 02:03 | 10/03/2026 12:55 | Interna;Não programada;Meio ambiente;Vento | 220 | 9 | 39714 | 97,68 |
| 546 | 39 | 3 | 2026 | 16570 | NVR01N3 | NVR | 40524925 | 1 | 4 | 09/03/2026 18:52 | 10/03/2026 12:21 | Interna;Não programada;Meio ambiente;Vento | 220 | 2 | 28320 | 34,95 |
| 547 | 39 | 3 | 2026 | 13235 | VCS01C5 | VCS | 40524933 | 1 | 4 | 09/03/2026 18:53 | 09/03/2026 20:35 | Interna;Não programada;Meio ambiente;Descarga Atmosférica | 13800 | 43 | 21434 | 72,89 |
| 548 | 39 | 3 | 2026 | 16945 | CSL01C7 | CSL | 40524937 | 1 | 4 | 09/03/2026 18:54 | 10/03/2026 00:54 | Interna;Não programada;Meio ambiente;Vento | 220 | 21 | 34488 | 125,99 |
| 549 | 39 | 3 | 2026 | 15855 | CND01C1 | CND | 40524965 | 1 | 4 | 09/03/2026 18:57 | 09/03/2026 22:31 | Interna;Não programada;Meio ambiente;Descarga Atmosférica | 13800 | 29 | 35203 | 103,43 |
| 550 | 39 | 3 | 2026 | 15855 | CND01C1 | CND | 40524965 | 1 | 4 | 09/03/2026 22:48 | 10/03/2026 00:15 | Interna;Não programada;Meio ambiente;Descarga Atmosférica | 13800 | 28 | 35203 | 40,74 |
| 551 | 39 | 3 | 2026 | 15855 | CND01C1 | CND | 40524965 | 1 | 4 | 09/03/2026 22:48 | 10/03/2026 14:11 | Interna;Não programada;Meio ambiente;Descarga Atmosférica | 13800 | 1 | 35203 | 15,39 |
| 552 | 39 | 3 | 2026 | 15855 | CND01C1 | CND | 40524965 | 1 | 4 | 10/03/2026 10:30 | 10/03/2026 14:11 | Interna;Não programada;Meio ambiente;Descarga Atmosférica | 13800 | 28 | 35203 | 102,97 |

| item | agente | mes_competencia | ano_competencia | codigoConjunto | alimentador | subestacao | numeroOrdemInterrupcao | codTipoInterrupcao | codMotivoExpurgo | dataHoraInicioInterrupcao | dataHoraRestabilizacao | fatoGerador | Nível Tensao | qtdClientesAfetados | numConsumidoresConjunto | CHI |
|------|--------|-----------------|-----------------|----------------|-------------|------------|------------------------|--------------------|------------------|---------------------------|------------------------|---|--------------|---------------------|-------------------------|---------|
| 553 | 39 | 3 | 2026 | 13282 | DID01F5 | DID | 40524977 | 1 | 4 | 09/03/2026 18:58 | 09/03/2026 22:41 | Interna;Não programada;Meio ambiente;Vento | 220 | 148 | 59061 | 548,59 |
| 554 | 39 | 3 | 2026 | 13235 | VCS01C4 | VCS | 40524995 | 1 | 4 | 09/03/2026 18:59 | 10/03/2026 09:34 | Interna;Não programada;Meio ambiente;Descarga Atmosférica | 13800 | 81 | 21434 | 1179,97 |
| 555 | 39 | 3 | 2026 | 13263 | CCA01C4 | CCA | 40525017 | 1 | 4 | 09/03/2026 19:02 | 10/03/2026 15:31 | Interna;Não programada;Meio ambiente;Árvore ou Vegetação | 220 | 1 | 69903 | 20,48 |
| 556 | 39 | 3 | 2026 | 13235 | VCS01C4 | VCS | 40525029 | 1 | 4 | 10/03/2026 09:03 | 10/03/2026 14:03 | Interna;Não programada;Meio ambiente;Descarga Atmosférica | 220 | 17 | 21434 | 84,81 |
| 557 | 39 | 3 | 2026 | 13387 | TNG01S3 | TNG | 40525031 | 1 | 4 | 09/03/2026 19:04 | 09/03/2026 23:26 | Interna;Não programada;Meio ambiente;Árvore ou Vegetação | 13800 | 60 | 40880 | 262,10 |
| 558 | 39 | 3 | 2026 | 13369 | QXD01P1 | QXD | 40525035 | 1 | 4 | 09/03/2026 19:04 | 10/03/2026 10:02 | Interna;Não programada;Meio ambiente;Descarga Atmosférica | 220 | 1 | 46384 | 14,95 |
| 559 | 39 | 3 | 2026 | 13392 | UMB01I4 | UMB | 40525067 | 1 | 4 | 09/03/2026 19:07 | 10/03/2026 10:21 | Interna;Não programada;Meio ambiente;Vento | 220 | 1 | 11874 | 15,23 |
| 560 | 39 | 3 | 2026 | 13235 | VCS01C4 | VCS | 40525069 | 1 | 4 | 09/03/2026 19:08 | 10/03/2026 00:07 | Interna;Não programada;Meio ambiente;Descarga Atmosférica | 220 | 90 | 21434 | 448,95 |
| 561 | 39 | 3 | 2026 | 13355 | PCJ01P9 | PCJ | 40525081 | 1 | 4 | 09/03/2026 19:09 | 09/03/2026 21:13 | Interna;Não programada;Meio ambiente;Vento | 13800 | 154 | 44760 | 320,02 |
| 562 | 39 | 3 | 2026 | 13355 | PCJ01P9 | PCJ | 40525081 | 1 | 4 | 09/03/2026 21:09 | 09/03/2026 21:13 | Interna;Não programada;Meio ambiente;Vento | 13800 | 549 | 44760 | 37,21 |
| 563 | 39 | 3 | 2026 | 13235 | VCS01C5 | VCS | 40525083 | 1 | 4 | 09/03/2026 19:09 | 10/03/2026 09:49 | Interna;Não programada;Meio ambiente;Descarga Atmosférica | 13800 | 53 | 21434 | 777,05 |
| 564 | 39 | 3 | 2026 | 15537 | MCB01M4 | MCB | 40525085 | 1 | 4 | 09/03/2026 19:09 | 09/03/2026 21:49 | Interna;Não programada;Meio ambiente;Descarga Atmosférica | 13800 | 5 | 26526 | 13,31 |
| 565 | 39 | 3 | 2026 | 13273 | CRT01M7 | CRT | 40525137 | 1 | 4 | 09/03/2026 18:44 | 10/03/2026 01:14 | Interna;Não programada;Meio ambiente;Vento | 220 | 19 | 66453 | 123,43 |

| item | agente | mes_competencia | ano_competencia | codigoConjunto | alimentador | subestacao | numeroOrdemInterrupcao | codTipoInterrupcao | codMotivoExpurgo | dataHoraInicioInterrupcao | dataHoraRestabilizacao | fatoGerador | Nível Tensao | qtdClientesAfetados | numConsumidoresConjunto | CHI |
|------|--------|-----------------|-----------------|----------------|-------------|------------|------------------------|--------------------|------------------|---------------------------|------------------------|---|--------------|---------------------|-------------------------|---------|
| 566 | 39 | 3 | 2026 | 16559 | SBQ01F2 | SBQ | 40525183 | 1 | 4 | 09/03/2026 19:18 | 09/03/2026 23:57 | Interna;Não programada;Meio ambiente;Vento | 13800 | 8 | 20317 | 37,31 |
| 567 | 39 | 3 | 2026 | 15537 | MCB01M2 | MCB | 40525185 | 1 | 4 | 09/03/2026 19:18 | 10/03/2026 21:08 | Interna;Não programada;Meio ambiente;Vento | 13800 | 12 | 26526 | 310,09 |
| 568 | 39 | 3 | 2026 | 15537 | MCB01M2 | MCB | 40525185 | 1 | 4 | 10/03/2026 18:21 | 10/03/2026 21:08 | Interna;Não programada;Meio ambiente;Vento | 13800 | 2 | 26526 | 5,59 |
| 569 | 39 | 3 | 2026 | 16558 | JND01L6 | JND | 40525187 | 1 | 4 | 09/03/2026 19:18 | 09/03/2026 22:39 | Interna;Não programada;Meio ambiente;Vento | 220 | 5 | 58884 | 16,78 |
| 570 | 39 | 3 | 2026 | 13235 | VCS01C5 | VCS | 40525203 | 1 | 4 | 09/03/2026 19:19 | 09/03/2026 21:17 | Interna;Não programada;Meio ambiente;Descarga Atmosférica | 13800 | 78 | 21434 | 153,29 |
| 571 | 39 | 3 | 2026 | 13251 | BRT01C2 | BRT | 40525209 | 1 | 4 | 09/03/2026 19:20 | 10/03/2026 18:11 | Interna;Não programada;Meio ambiente;Descarga Atmosférica | 220 | 7 | 50834 | 160,02 |
| 572 | 39 | 3 | 2026 | 16559 | SBQ01F2 | SBQ | 40525221 | 1 | 4 | 09/03/2026 19:22 | 10/03/2026 06:01 | Interna;Não programada;Meio ambiente;Descarga Atmosférica | 13800 | 67 | 20317 | 713,33 |
| 573 | 39 | 3 | 2026 | 13235 | VCS01C4 | VCS | 40525239 | 1 | 4 | 09/03/2026 19:23 | 10/03/2026 04:25 | Interna;Não programada;Meio ambiente;Descarga Atmosférica | 220 | 17 | 21434 | 153,46 |
| 574 | 39 | 3 | 2026 | 13235 | VCS01C5 | VCS | 40525245 | 1 | 4 | 09/03/2026 19:23 | 10/03/2026 10:28 | Interna;Não programada;Meio ambiente;Descarga Atmosférica | 220 | 9 | 21434 | 135,66 |
| 575 | 39 | 3 | 2026 | 16564 | ARU01Y5 | ARU | 40525261 | 1 | 4 | 09/03/2026 19:25 | 10/03/2026 09:46 | Interna;Não programada;Meio ambiente;Descarga Atmosférica | 13800 | 8 | 28826 | 114,71 |
| 576 | 39 | 3 | 2026 | 15537 | MCB01M4 | MCB | 40525295 | 1 | 4 | 09/03/2026 19:28 | 10/03/2026 02:07 | Interna;Não programada;Meio ambiente;Vento | 220 | 1 | 26526 | 6,63 |
| 577 | 39 | 3 | 2026 | 15856 | QXB01N3 | QXB | 40525299 | 1 | 4 | 09/03/2026 19:29 | 09/03/2026 21:51 | Interna;Não programada;Meio ambiente;Vento | 220 | 9 | 30621 | 21,32 |
| 578 | 39 | 3 | 2026 | 13251 | BRT01C6 | BRT | 40525397 | 1 | 4 | 10/03/2026 13:00 | 10/03/2026 18:56 | Interna;Não programada;Meio ambiente;Vento | 13800 | 1 | 50834 | 5,94 |
| 579 | 39 | 3 | 2026 | 13263 | CMB01L4 | CMB | 40525411 | 1 | 4 | 09/03/2026 19:42 | 10/03/2026 11:38 | Interna;Não programada;Meio ambiente;Descarga Atmosférica | 13800 | 93 | 69903 | 1482,70 |

| item | agente | mes_competencia | ano_competencia | codigoConjunto | alimentador | subestacao | numeroOrdemInterrupcao | codTipoInterrupcao | codMotivoExpurgo | dataHoraInicioInterrupcao | dataHoraRestabilizacao | fatoGerador | Nível Tensao | qtdClientesAfetados | numConsumidoresConjunto | CHI |
|------|--------|-----------------|-----------------|----------------|-------------|------------|------------------------|--------------------|------------------|---------------------------|------------------------|---|--------------|---------------------|-------------------------|---------|
| 580 | 39 | 3 | 2026 | 13374 | RSU01N7 | RSU | 40525415 | 1 | 4 | 09/03/2026 19:42 | 09/03/2026 21:39 | Interna;Não programada;Meio ambiente;Vento | 13800 | 47 | 35445 | 92,05 |
| 581 | 39 | 3 | 2026 | 13374 | RSU01N7 | RSU | 40525415 | 1 | 4 | 09/03/2026 19:42 | 09/03/2026 21:41 | Interna;Não programada;Meio ambiente;Vento | 13800 | 1777 | 35445 | 3523,40 |
| 582 | 39 | 3 | 2026 | 13374 | RSU01N7 | RSU | 40525415 | 1 | 4 | 09/03/2026 19:42 | 09/03/2026 21:41 | Interna;Não programada;Meio ambiente;Vento | 13800 | 1598 | 35445 | 3180,91 |
| 583 | 39 | 3 | 2026 | 13374 | RSU01N7 | RSU | 40525415 | 1 | 4 | 09/03/2026 19:42 | 10/03/2026 01:06 | Interna;Não programada;Meio ambiente;Vento | 13800 | 76 | 35445 | 410,15 |
| 584 | 39 | 3 | 2026 | 13374 | RSU01N7 | RSU | 40525415 | 1 | 4 | 09/03/2026 22:09 | 10/03/2026 01:06 | Interna;Não programada;Meio ambiente;Vento | 13800 | 22 | 35445 | 64,84 |
| 585 | 39 | 3 | 2026 | 13374 | RSU01N7 | RSU | 40525415 | 1 | 4 | 09/03/2026 22:56 | 10/03/2026 01:06 | Interna;Não programada;Meio ambiente;Vento | 13800 | 69 | 35445 | 149,54 |
| 586 | 39 | 3 | 2026 | 13251 | BRT01C4 | BRT | 40525417 | 1 | 4 | 09/03/2026 19:42 | 10/03/2026 13:33 | Interna;Não programada;Meio ambiente;Vento | 13800 | 6 | 50834 | 107,11 |
| 587 | 39 | 3 | 2026 | 13251 | BRT01C4 | BRT | 40525417 | 1 | 4 | 10/03/2026 11:12 | 10/03/2026 13:33 | Interna;Não programada;Meio ambiente;Vento | 13800 | 6 | 50834 | 14,08 |
| 588 | 39 | 3 | 2026 | 15537 | MCB01M3 | MCB | 40525447 | 1 | 4 | 09/03/2026 19:44 | 10/03/2026 14:18 | Interna;Não programada;Meio ambiente;Descarga Atmosférica | 13800 | 27 | 26526 | 501,20 |
| 589 | 39 | 3 | 2026 | 16945 | CSL01C7 | CSL | 40525455 | 1 | 4 | 09/03/2026 19:44 | 10/03/2026 14:46 | Interna;Não programada;Meio ambiente;Vento | 13800 | 60 | 34488 | 1142,32 |
| 590 | 39 | 3 | 2026 | 15503 | CRU01C3 | CRU | 40525531 | 1 | 4 | 09/03/2026 19:51 | 10/03/2026 01:49 | Interna;Não programada;Meio ambiente;Descarga Atmosférica | 220 | 6 | 23404 | 35,79 |
| 591 | 39 | 3 | 2026 | 13387 | TNG01S7 | TNG | 40525559 | 1 | 4 | 09/03/2026 19:55 | 09/03/2026 22:38 | Interna;Não programada;Meio ambiente;Descarga Atmosférica | 220 | 1 | 40880 | 2,72 |
| 592 | 39 | 3 | 2026 | 16566 | SBU01S7 | SBU | 40525577 | 1 | 4 | 09/03/2026 19:58 | 10/03/2026 01:32 | Interna;Não programada;Meio ambiente;Descarga Atmosférica | 220 | 6 | 48903 | 33,37 |
| 593 | 39 | 3 | 2026 | 16559 | SBQ01F2 | SBQ | 40525659 | 1 | 4 | 09/03/2026 17:57 | 09/03/2026 22:50 | Interna;Não programada;Meio ambiente;Descarga Atmosférica | 13800 | 10 | 20317 | 48,84 |

| item | agente | mes_competencia | ano_competencia | codigoConjunto | alimentador | substacao | numeroOrdemInterrupcao | codTipoInterrupcao | codMotivoExpurgo | dataHoraInicioInterrupcao | dataHoraRestabilizacao | fatoGerador | Nível Tensao | qtdClientesAfetados | numConsumidoresConjunto | CHI |
|------|--------|-----------------|-----------------|----------------|-------------|-----------|------------------------|--------------------|------------------|---------------------------|------------------------|---|--------------|---------------------|-------------------------|---------|
| 594 | 39 | 3 | 2026 | 15853 | AQZ01I7 | AQZ | 40525701 | 1 | 4 | 09/03/2026 20:14 | 10/03/2026 02:17 | Interna;Não programada;Meio ambiente;Vento | 220 | 19 | 37094 | 114,77 |
| 595 | 39 | 3 | 2026 | 15853 | AQZ01I7 | AQZ | 40525701 | 1 | 4 | 09/03/2026 23:50 | 10/03/2026 02:17 | Interna;Não programada;Meio ambiente;Vento | 220 | 24 | 37094 | 58,56 |
| 596 | 39 | 3 | 2026 | 13280 | DIF01I9 | DIF | 40525807 | 1 | 4 | 09/03/2026 20:27 | 09/03/2026 23:52 | Interna;Não programada;Meio ambiente;Vento | 220 | 35 | 53513 | 119,56 |
| 597 | 39 | 3 | 2026 | 13282 | DID01F8 | DID | 40525809 | 1 | 4 | 09/03/2026 20:28 | 10/03/2026 11:24 | Interna;Não programada;Meio ambiente;Vento | 220 | 1 | 59061 | 14,94 |
| 598 | 39 | 3 | 2026 | 13253 | BVG01P2 | BVG | 40525819 | 1 | 4 | 09/03/2026 20:29 | 09/03/2026 21:28 | Interna;Não programada;Meio ambiente;Descarga Atmosférica | 220 | 35 | 23868 | 33,94 |
| 599 | 39 | 3 | 2026 | 16563 | GBA01L4 | GBA | 40525839 | 1 | 4 | 09/03/2026 20:31 | 10/03/2026 16:00 | Interna;Não programada;Meio ambiente;Descarga Atmosférica | 13800 | 12 | 8975 | 233,81 |
| 600 | 39 | 3 | 2026 | 15858 | ESB01S4 | ESB | 40525877 | 1 | 4 | 09/03/2026 20:37 | 10/03/2026 05:09 | Interna;Não programada;Meio ambiente;Vento | 13800 | 403 | 22681 | 3439,16 |
| 601 | 39 | 3 | 2026 | 16567 | MRG01CA | MRG | 40525893 | 1 | 4 | 09/03/2026 20:38 | 10/03/2026 02:30 | Interna;Não programada;Meio ambiente;Vento | 220 | 10 | 48785 | 58,64 |
| 602 | 39 | 3 | 2026 | 13270 | CAT01C5 | CAT | 40525915 | 1 | 4 | 09/03/2026 20:41 | 10/03/2026 09:47 | Interna;Não programada;Meio ambiente;Descarga Atmosférica | 220 | 5 | 53440 | 65,51 |
| 603 | 39 | 3 | 2026 | 13250 | BFG01N4 | BFG | 40525967 | 1 | 4 | 09/03/2026 20:47 | 10/03/2026 14:45 | Interna;Não programada;Meio ambiente;Vento | 220 | 5 | 17616 | 89,83 |
| 604 | 39 | 3 | 2026 | 13253 | BVG01P4 | BVG | 40525983 | 1 | 4 | 09/03/2026 20:51 | 10/03/2026 09:28 | Interna;Não programada;Meio ambiente;Vento | 220 | 1 | 23868 | 12,61 |
| 605 | 39 | 3 | 2026 | 13235 | VCS01C2 | VCS | 40525999 | 1 | 4 | 09/03/2026 20:56 | 10/03/2026 10:40 | Interna;Não programada;Meio ambiente;Descarga Atmosférica | 13800 | 150 | 21434 | 2059,04 |
| 606 | 39 | 3 | 2026 | 15853 | AQZ01I5 | AQZ | 40526039 | 1 | 4 | 09/03/2026 21:06 | 10/03/2026 04:46 | Interna;Não programada;Meio ambiente;Descarga Atmosférica | 13800 | 291 | 37094 | 2231,65 |
| 607 | 39 | 3 | 2026 | 13235 | VCS01C5 | VCS | 40526077 | 1 | 4 | 09/03/2026 21:11 | 10/03/2026 13:18 | Interna;Não programada;Meio ambiente;Vento | 220 | 1 | 21434 | 16,11 |

| item | agente | mes_competencia | ano_competencia | codigoConjunto | alimentador | substacao | numeroOrdemInterrupcao | codTipoInterrupcao | codMotivoExpurgo | dataHoraInicioInterrupcao | dataHoraRestabilizacao | fatoGerador | Nível Tensao | qtdClientesAfetados | numConsumidoresConjunto | CHI |
|------|--------|-----------------|-----------------|----------------|-------------|-----------|------------------------|--------------------|------------------|---------------------------|------------------------|---|--------------|---------------------|-------------------------|---------|
| 608 | 39 | 3 | 2026 | 16564 | ARU01Y2 | ARU | 40526131 | 1 | 4 | 10/03/2026 06:30 | 10/03/2026 09:00 | Interna;Não programada;Meio ambiente;Vento | 220 | 1 | 28826 | 2,52 |
| 609 | 39 | 3 | 2026 | 16561 | SBC01L3 | SBC | 40526241 | 1 | 4 | 09/03/2026 21:38 | 09/03/2026 23:26 | Interna;Não programada;Meio ambiente;Vento | 220 | 2 | 31014 | 3,62 |
| 610 | 39 | 3 | 2026 | 13369 | QXD01P3 | QXD | 40526289 | 1 | 4 | 09/03/2026 21:50 | 10/03/2026 10:20 | Interna;Não programada;Meio ambiente;Descarga Atmosférica | 13800 | 52 | 46384 | 649,64 |
| 611 | 39 | 3 | 2026 | 16559 | SBQ01F2 | SBQ | 40526317 | 1 | 4 | 09/03/2026 16:17 | 09/03/2026 22:39 | Interna;Não programada;Meio ambiente;Descarga Atmosférica | 220 | 2 | 20317 | 12,76 |
| 612 | 39 | 3 | 2026 | 16567 | MRG01CA | MRG | 40526335 | 1 | 4 | 09/03/2026 21:57 | 10/03/2026 12:43 | Interna;Não programada;Meio ambiente;Vento | 220 | 54 | 48785 | 797,89 |
| 613 | 39 | 3 | 2026 | 13242 | ART01N5 | ART | 40526337 | 1 | 4 | 09/03/2026 21:57 | 10/03/2026 01:51 | Interna;Não programada;Meio ambiente;Vento | 220 | 4 | 39714 | 15,59 |
| 614 | 39 | 3 | 2026 | 16568 | ACP01C2 | ACP | 40526363 | 1 | 4 | 09/03/2026 22:04 | 10/03/2026 01:29 | Interna;Não programada;Meio ambiente;Descarga Atmosférica | 220 | 138 | 31701 | 469,78 |
| 615 | 39 | 3 | 2026 | 15854 | JAB01FA | JAB | 40526377 | 1 | 4 | 09/03/2026 22:07 | 10/03/2026 00:31 | Interna;Não programada;Meio ambiente;Vento | 220 | 2 | 44006 | 4,80 |
| 616 | 39 | 3 | 2026 | 15858 | ESB01S7 | ESB | 40526381 | 1 | 4 | 09/03/2026 22:07 | 10/03/2026 03:43 | Interna;Não programada;Meio ambiente;Descarga Atmosférica | 220 | 55 | 22681 | 307,54 |
| 617 | 39 | 3 | 2026 | 13387 | TNG01S1 | TNG | 40526417 | 1 | 4 | 09/03/2026 22:12 | 10/03/2026 05:46 | Interna;Não programada;Meio ambiente;Descarga Atmosférica | 13800 | 346 | 40880 | 2616,24 |
| 618 | 39 | 3 | 2026 | 15854 | JAB01F8 | JAB | 40526419 | 1 | 4 | 09/03/2026 22:12 | 10/03/2026 05:30 | Interna;Não programada;Meio ambiente;Vento | 220 | 195 | 44006 | 1421,06 |
| 619 | 39 | 3 | 2026 | 15854 | JAB01F8 | JAB | 40526419 | 1 | 4 | 09/03/2026 22:12 | 10/03/2026 11:00 | Interna;Não programada;Meio ambiente;Vento | 220 | 22 | 44006 | 281,33 |
| 620 | 39 | 3 | 2026 | 13270 | CAT01C4 | CAT | 40526449 | 1 | 4 | 09/03/2026 22:19 | 10/03/2026 15:33 | Interna;Não programada;Meio ambiente;Árvore ou Vegetação | 220 | 1 | 53440 | 17,22 |
| 621 | 39 | 3 | 2026 | 16568 | ACP01C5 | ACP | 40526485 | 1 | 4 | 09/03/2026 22:27 | 10/03/2026 10:57 | Interna;Não programada;Meio ambiente;Descarga Atmosférica | 220 | 48 | 31701 | 600,39 |

| item | agente | mes_competencia | ano_competencia | codigoConjunto | alimentador | subestacao | numeroOrdemInterrupcao | codTipoInterrupcao | codMotivoExpurgo | dataHoraInicioInterrupcao | dataHoraRestabilizacao | fatoGerador | Nível Tensao | qtdClientesAfetados | numConsumidoresConjunto | CHI |
|------|--------|-----------------|-----------------|----------------|-------------|------------|------------------------|--------------------|------------------|---------------------------|------------------------|---|--------------|---------------------|-------------------------|---------|
| 622 | 39 | 3 | 2026 | 16567 | MRG01CA | MRG | 40526503 | 1 | 4 | 09/03/2026 22:30 | 10/03/2026 16:50 | Interna;Não programada;Meio ambiente;Vento | 220 | 1 | 48785 | 18,32 |
| 623 | 39 | 3 | 2026 | 13343 | MNV01M3 | MNV | 40526509 | 1 | 4 | 09/03/2026 22:31 | 10/03/2026 00:56 | Interna;Não programada;Meio ambiente;Vento | 220 | 7 | 33574 | 16,96 |
| 624 | 39 | 3 | 2026 | 13246 | BLN01M2 | BLN | 40526559 | 1 | 4 | 09/03/2026 22:36 | 10/03/2026 09:07 | Interna;Não programada;Meio ambiente;Vento | 220 | 6 | 21622 | 63,13 |
| 625 | 39 | 3 | 2026 | 13355 | PCJ01P2 | PCJ | 40526571 | 1 | 4 | 09/03/2026 22:38 | 10/03/2026 01:58 | Interna;Não programada;Meio ambiente;Vento | 220 | 98 | 44760 | 326,29 |
| 626 | 39 | 3 | 2026 | 13273 | CRT01M1 | CRT | 40526589 | 1 | 4 | 10/03/2026 04:30 | 10/03/2026 11:37 | Interna;Não programada;Meio ambiente;Descarga Atmosférica | 13800 | 29 | 66453 | 206,40 |
| 627 | 39 | 3 | 2026 | 13273 | CRT01M1 | CRT | 40526589 | 1 | 4 | 10/03/2026 04:30 | 10/03/2026 12:00 | Interna;Não programada;Meio ambiente;Descarga Atmosférica | 13800 | 7 | 66453 | 52,51 |
| 628 | 39 | 3 | 2026 | 16559 | SBQ01F2 | SBQ | 40526681 | 1 | 4 | 09/03/2026 18:00 | 10/03/2026 00:30 | Interna;Não programada;Meio ambiente;Descarga Atmosférica | 220 | 29 | 20317 | 188,47 |
| 629 | 39 | 3 | 2026 | 13332 | MTI01P3 | MTI | 40526685 | 1 | 4 | 09/03/2026 23:00 | 10/03/2026 09:26 | Interna;Não programada;Meio ambiente;Vento | 13800 | 174 | 16298 | 1816,80 |
| 630 | 39 | 3 | 2026 | 13387 | TNG01S7 | TNG | 40526717 | 1 | 4 | 10/03/2026 07:30 | 10/03/2026 14:42 | Interna;Não programada;Meio ambiente;Vento | 13800 | 187 | 40880 | 1345,78 |
| 631 | 39 | 3 | 2026 | 13387 | TNG01S7 | TNG | 40526717 | 1 | 4 | 10/03/2026 11:19 | 10/03/2026 14:42 | Interna;Não programada;Meio ambiente;Vento | 13800 | 384 | 40880 | 1296,43 |
| 632 | 39 | 3 | 2026 | 16566 | SBU01S8 | SBU | 40526749 | 1 | 4 | 09/03/2026 23:18 | 10/03/2026 00:45 | Interna;Não programada;Meio ambiente;Vento | 220 | 198 | 48903 | 286,06 |
| 633 | 39 | 3 | 2026 | 13355 | PCJ01P7 | PCJ | 40526785 | 1 | 4 | 09/03/2026 22:22 | 10/03/2026 00:50 | Interna;Não programada;Meio ambiente;Vento | 220 | 25 | 44760 | 61,66 |
| 634 | 39 | 3 | 2026 | 16567 | MRG01CA | MRG | 40526831 | 1 | 4 | 09/03/2026 23:46 | 10/03/2026 04:56 | Interna;Não programada;Meio ambiente;Vento | 220 | 131 | 48785 | 677,12 |
| 635 | 39 | 3 | 2026 | 15504 | INH01I5 | INH | 40526847 | 1 | 4 | 09/03/2026 23:51 | 10/03/2026 08:18 | Interna;Não programada;Meio ambiente;Descarga Atmosférica | 220 | 7 | 56541 | 59,21 |
| 636 | 39 | 3 | 2026 | 16946 | HRZ01L2 | HRZ | 40526929 | 1 | 4 | 10/03/2026 00:42 | 10/03/2026 18:19 | Interna;Não programada;Meio ambiente;Vento | 220 | 16 | 34373 | 281,64 |

| item | agente | mes_competencia | ano_competencia | codigoConjunto | alimentador | subestacao | numeroOrdemInterrupcao | codTipoInterrupcao | codMotivoExpurgo | dataHoraInicioInterrupcao | dataHoraRestabilizacao | fatoGerador | Nível Tensao | qtdClientesAfetados | numConsumidoresConjunto | CHI |
|------|--------|-----------------|-----------------|----------------|-------------|------------|------------------------|--------------------|------------------|---------------------------|------------------------|---|--------------|---------------------|-------------------------|---------|
| 637 | 39 | 3 | 2026 | 13242 | ART01N1 | ART | 40526957 | 1 | 4 | 10/03/2026 01:05 | 10/03/2026 22:50 | Interna;Não programada;Meio ambiente;Vento | 13800 | 5 | 39714 | 108,75 |
| 638 | 39 | 3 | 2026 | 13242 | ART01N1 | ART | 40526957 | 1 | 4 | 10/03/2026 20:07 | 10/03/2026 22:50 | Interna;Não programada;Meio ambiente;Vento | 13800 | 1 | 39714 | 2,72 |
| 639 | 39 | 3 | 2026 | 16568 | ACP01C5 | ACP | 40527065 | 1 | 4 | 10/03/2026 03:35 | 10/03/2026 10:36 | Interna;Não programada;Meio ambiente;Vento | 220 | 5 | 31701 | 35,05 |
| 640 | 39 | 3 | 2026 | 16565 | JZN01M2 | JZN | 40527081 | 1 | 4 | 10/03/2026 03:43 | 10/03/2026 10:31 | Interna;Não programada;Meio ambiente;Descarga Atmosférica | 220 | 112 | 77565 | 761,13 |
| 641 | 39 | 3 | 2026 | 16565 | JZN01M8 | JZN | 40527115 | 1 | 4 | 10/03/2026 04:11 | 10/03/2026 13:00 | Interna;Não programada;Meio ambiente;Descarga Atmosférica | 13800 | 261 | 77565 | 2301,66 |
| 642 | 39 | 3 | 2026 | 16945 | CSL01C8 | CSL | 40527185 | 1 | 4 | 10/03/2026 05:23 | 10/03/2026 09:51 | Interna;Não programada;Meio ambiente;Vento | 220 | 2 | 34488 | 8,94 |
| 643 | 39 | 3 | 2026 | 13285 | GRJ01N4 | GRJ | 40527197 | 1 | 4 | 10/03/2026 05:29 | 10/03/2026 09:03 | Interna;Não programada;Meio ambiente;Descarga Atmosférica | 13800 | 12 | 34712 | 42,76 |
| 644 | 39 | 3 | 2026 | 13251 | BRT01C3 | BRT | 40527205 | 1 | 4 | 10/03/2026 05:35 | 10/03/2026 09:31 | Interna;Não programada;Meio ambiente;Vento | 220 | 1 | 50834 | 3,94 |
| 645 | 39 | 3 | 2026 | 15857 | MCA01L1 | MCA | 40527261 | 1 | 4 | 09/03/2026 20:49 | 10/03/2026 11:59 | Interna;Não programada;Meio ambiente;Descarga Atmosférica | 13800 | 9 | 18199 | 136,40 |
| 646 | 39 | 3 | 2026 | 15857 | MCA01L1 | MCA | 40527263 | 1 | 4 | 10/03/2026 07:36 | 10/03/2026 10:17 | Interna;Não programada;Meio ambiente;Descarga Atmosférica | 13800 | 43 | 18199 | 115,44 |
| 647 | 39 | 3 | 2026 | 15857 | MCA01L1 | MCA | 40527263 | 1 | 4 | 10/03/2026 17:39 | 10/03/2026 18:32 | Interna;Não programada;Meio ambiente;Descarga Atmosférica | 13800 | 21 | 18199 | 18,84 |
| 648 | 39 | 3 | 2026 | 13250 | JGR01L2 | JGR | 40527277 | 1 | 4 | 10/03/2026 06:14 | 11/03/2026 00:49 | Interna;Não programada;Meio ambiente;Vento | 13800 | 41 | 17616 | 761,65 |
| 649 | 39 | 3 | 2026 | 13250 | JGR01L2 | JGR | 40527277 | 1 | 4 | 10/03/2026 23:24 | 11/03/2026 00:49 | Interna;Não programada;Meio ambiente;Vento | 13800 | 230 | 17616 | 326,92 |
| 650 | 39 | 3 | 2026 | 13312 | VJG01F3 | VJG | 40527295 | 1 | 4 | 09/03/2026 16:19 | 10/03/2026 10:44 | Interna;Não programada;Meio ambiente;Vento | 220 | 2 | 40008 | 36,84 |

| item | agente | mes_competencia | ano_competencia | codigoConjunto | alimentador | subestacao | numeroOrdemInterrupcao | codTipoInterrupcao | codMotivoExpurgo | dataHoraInicioInterrupcao | dataHoraRestabilizacao | fatoGerador | Nível Tensao | qtdClientesAfetados | numConsumidoresConjunto | CHI |
|------|--------|-----------------|-----------------|----------------|-------------|------------|------------------------|--------------------|------------------|---------------------------|------------------------|---|--------------|---------------------|-------------------------|--------|
| 651 | 39 | 3 | 2026 | 13340 | MTB01S4 | MTB | 40527307 | 1 | 4 | 10/03/2026 06:23 | 10/03/2026 09:48 | Interna;Não programada;Meio ambiente;Descarga Atmosférica | 13800 | 87 | 18502 | 296,98 |
| 652 | 39 | 3 | 2026 | 13273 | CRT01M1 | CRT | 40527311 | 1 | 4 | 10/03/2026 06:23 | 10/03/2026 10:43 | Interna;Não programada;Meio ambiente;Descarga Atmosférica | 13800 | 69 | 66453 | 299,38 |
| 653 | 39 | 3 | 2026 | 13273 | CRT01M1 | CRT | 40527311 | 1 | 4 | 10/03/2026 06:23 | 10/03/2026 11:14 | Interna;Não programada;Meio ambiente;Descarga Atmosférica | 13800 | 19 | 66453 | 92,29 |
| 654 | 39 | 3 | 2026 | 13273 | CRT01M1 | CRT | 40527311 | 1 | 4 | 10/03/2026 10:43 | 10/03/2026 11:14 | Interna;Não programada;Meio ambiente;Descarga Atmosférica | 13800 | 25 | 66453 | 12,96 |
| 655 | 39 | 3 | 2026 | 13263 | CCA01C5 | CCA | 40527319 | 1 | 4 | 10/03/2026 06:27 | 11/03/2026 02:32 | Interna;Não programada;Meio ambiente;Vento | 220 | 2 | 69903 | 40,15 |
| 656 | 39 | 3 | 2026 | 13286 | GRM01M2 | GRM | 40527329 | 1 | 4 | 10/03/2026 06:31 | 10/03/2026 12:52 | Interna;Não programada;Meio ambiente;Descarga Atmosférica | 13800 | 1 | 20741 | 6,36 |
| 657 | 39 | 3 | 2026 | 13270 | CAT01C3 | CAT | 40527331 | 1 | 4 | 10/03/2026 06:31 | 10/03/2026 18:00 | Interna;Não programada;Meio ambiente;Descarga Atmosférica | 220 | 8 | 53440 | 91,78 |
| 658 | 39 | 3 | 2026 | 13297 | IDP01I1 | IDP | 40527339 | 1 | 4 | 10/03/2026 06:34 | 10/03/2026 16:12 | Interna;Não programada;Meio ambiente;Descarga Atmosférica | 13800 | 18 | 12994 | 173,30 |
| 659 | 39 | 3 | 2026 | 16563 | GBA01L2 | GBA | 40527353 | 1 | 4 | 10/03/2026 06:37 | 11/03/2026 11:46 | Interna;Não programada;Meio ambiente;Vento | 13800 | 6 | 8975 | 174,89 |
| 660 | 39 | 3 | 2026 | 13273 | CRT01M1 | CRT | 40527367 | 1 | 4 | 10/03/2026 06:42 | 11/03/2026 22:21 | Interna;Não programada;Meio ambiente;Vento | 13800 | 13 | 66453 | 515,33 |
| 661 | 39 | 3 | 2026 | 15858 | ESB01S7 | ESB | 40527391 | 1 | 4 | 10/03/2026 06:48 | 10/03/2026 09:59 | Interna;Não programada;Meio ambiente;Vento | 220 | 31 | 22681 | 98,67 |
| 662 | 39 | 3 | 2026 | 15504 | GCN01N2 | GCN | 40527395 | 1 | 4 | 10/03/2026 06:49 | 10/03/2026 20:13 | Interna;Não programada;Meio ambiente;Descarga Atmosférica | 220 | 13 | 56541 | 174,29 |
| 663 | 39 | 3 | 2026 | 13369 | QXD01P3 | QXD | 40527403 | 1 | 4 | 10/03/2026 06:52 | 10/03/2026 08:41 | Interna;Não programada;Meio ambiente;Descarga Atmosférica | 220 | 3 | 46384 | 5,43 |

| item | agente | mes_competencia | ano_competencia | codigoConjunto | alimentador | subestacao | numeroOrdemInterrupcao | codTipoInterrupcao | codMotivoExpurgo | dataHoraInicioInterrupcao | dataHoraRestabilizacao | fatoGerador | Nível Tensao | qtdClientesAfetados | numConsumidoresConjunto | CHI |
|------|--------|-----------------|-----------------|----------------|-------------|------------|------------------------|--------------------|------------------|---------------------------|------------------------|---|--------------|---------------------|-------------------------|--------|
| 664 | 39 | 3 | 2026 | 13235 | VCS01C4 | VCS | 40527417 | 1 | 4 | 10/03/2026 06:57 | 10/03/2026 11:11 | Interna;Não programada;Meio ambiente;Descarga Atmosférica | 13800 | 1 | 21434 | 4,23 |
| 665 | 39 | 3 | 2026 | 13257 | CMM01C2 | CMM | 40527423 | 1 | 4 | 10/03/2026 06:57 | 10/03/2026 08:27 | Interna;Não programada;Meio ambiente;Descarga Atmosférica | 220 | 8 | 32026 | 11,95 |
| 666 | 39 | 3 | 2026 | 15857 | MCA01L1 | MCA | 40527465 | 1 | 4 | 10/03/2026 07:07 | 10/03/2026 12:27 | Interna;Não programada;Meio ambiente;Descarga Atmosférica | 13800 | 12 | 18199 | 64,07 |
| 667 | 39 | 3 | 2026 | 13273 | CRT01M4 | CRT | 40527467 | 1 | 4 | 10/03/2026 07:07 | 10/03/2026 09:54 | Interna;Não programada;Meio ambiente;Vento | 220 | 22 | 66453 | 61,28 |
| 668 | 39 | 3 | 2026 | 13302 | INP01N4 | INP | 40527473 | 1 | 4 | 10/03/2026 07:07 | 10/03/2026 10:01 | Interna;Não programada;Meio ambiente;Vento | 220 | 1 | 19288 | 2,90 |
| 669 | 39 | 3 | 2026 | 13263 | CCA01C5 | CCA | 40527491 | 1 | 4 | 10/03/2026 01:34 | 10/03/2026 09:00 | Interna;Não programada;Meio ambiente;Vento | 220 | 15 | 69903 | 111,34 |
| 670 | 39 | 3 | 2026 | 13260 | CRC01C4 | CRC | 40527505 | 1 | 4 | 10/03/2026 07:13 | 10/03/2026 10:29 | Interna;Não programada;Meio ambiente;Descarga Atmosférica | 13800 | 235 | 17429 | 766,03 |
| 671 | 39 | 3 | 2026 | 13348 | NVO01M5 | NVO | 40527507 | 1 | 4 | 10/03/2026 07:13 | 10/03/2026 14:36 | Interna;Não programada;Meio ambiente;Árvore ou Vegetação | 13800 | 37 | 26852 | 272,76 |
| 672 | 39 | 3 | 2026 | 15857 | MCA01L2 | MCA | 40527549 | 1 | 4 | 10/03/2026 19:14 | 11/03/2026 01:20 | Interna;Não programada;Meio ambiente;Vento | 220 | 15 | 18199 | 91,48 |
| 673 | 39 | 3 | 2026 | 15537 | MCB01M4 | MCB | 40527555 | 1 | 4 | 10/03/2026 07:21 | 10/03/2026 09:51 | Interna;Não programada;Meio ambiente;Descarga Atmosférica | 13800 | 151 | 26526 | 377,58 |
| 674 | 39 | 3 | 2026 | 13244 | ARP01M2 | ARP | 40527557 | 1 | 4 | 10/03/2026 10:08 | 10/03/2026 13:07 | Interna;Não programada;Meio ambiente;Descarga Atmosférica | 13800 | 41 | 12820 | 122,13 |
| 675 | 39 | 3 | 2026 | 15844 | SQT01F4 | SQT | 40527595 | 1 | 4 | 10/03/2026 07:28 | 10/03/2026 15:06 | Interna;Não programada;Meio ambiente;Descarga Atmosférica | 220 | 117 | 13104 | 892,58 |
| 676 | 39 | 3 | 2026 | 13246 | BLN01M4 | BLN | 40527597 | 1 | 4 | 10/03/2026 07:28 | 10/03/2026 10:01 | Interna;Não programada;Meio ambiente;Descarga Atmosférica | 13800 | 3 | 21622 | 7,63 |

| item | agente | mes_competencia | ano_competencia | codigoConjunto | alimentador | subestacao | numeroOrdemInterrupcao | codTipoInterrupcao | codMotivoExpurgo | dataHoraInicioInterrupcao | dataHoraRestabilizacao | fatoGerador | Nível Tensao | qtdClientesAfetados | numConsumidoresConjunto | CHI |
|------|--------|-----------------|-----------------|----------------|-------------|------------|------------------------|--------------------|------------------|---------------------------|------------------------|---|--------------|---------------------|-------------------------|---------|
| 677 | 39 | 3 | 2026 | 13246 | BLN01M4 | BLN | 40527597 | 1 | 4 | 10/03/2026 07:28 | 10/03/2026 10:30 | Interna;Não programada;Meio ambiente;Descarga Atmosférica | 13800 | 6 | 21622 | 18,18 |
| 678 | 39 | 3 | 2026 | 16558 | JND01L2 | JND | 40527603 | 1 | 4 | 10/03/2026 07:29 | 10/03/2026 11:20 | Interna;Não programada;Meio ambiente;Descarga Atmosférica | 220 | 36 | 58884 | 138,34 |
| 679 | 39 | 3 | 2026 | 15856 | QXB01N4 | QXB | 40527611 | 1 | 4 | 10/03/2026 07:29 | 10/03/2026 13:57 | Interna;Não programada;Meio ambiente;Descarga Atmosférica | 13800 | 31 | 30621 | 200,11 |
| 680 | 39 | 3 | 2026 | 13322 | LMN01N1 | LMN | 40527615 | 1 | 4 | 10/03/2026 10:46 | 10/03/2026 12:35 | Interna;Não programada;Meio ambiente;Vento | 13800 | 345 | 46112 | 623,78 |
| 681 | 39 | 3 | 2026 | 13235 | VCS01C2 | VCS | 40527625 | 1 | 4 | 10/03/2026 07:31 | 10/03/2026 10:26 | Interna;Não programada;Meio ambiente;Árvore ou Vegetação | 13800 | 11 | 21434 | 32,08 |
| 682 | 39 | 3 | 2026 | 13374 | RSU01N7 | RSU | 40527635 | 1 | 4 | 10/03/2026 02:53 | 10/03/2026 08:49 | Interna;Não programada;Meio ambiente;Vento | 220 | 1 | 35445 | 5,93 |
| 683 | 39 | 3 | 2026 | 13235 | VCS01C2 | VCS | 40527647 | 1 | 4 | 10/03/2026 07:33 | 10/03/2026 09:45 | Interna;Não programada;Meio ambiente;Descarga Atmosférica | 13800 | 50 | 21434 | 110,53 |
| 684 | 39 | 3 | 2026 | 13286 | GRM01M4 | GRM | 40527679 | 1 | 4 | 10/03/2026 07:36 | 10/03/2026 15:59 | Interna;Não programada;Meio ambiente;Descarga Atmosférica | 220 | 24 | 20741 | 201,14 |
| 685 | 39 | 3 | 2026 | 13239 | ANN01P4 | ANN | 40527683 | 1 | 4 | 10/03/2026 07:36 | 11/03/2026 16:23 | Interna;Não programada;Meio ambiente;Árvore ou Vegetação | 13800 | 37 | 28543 | 1212,47 |
| 686 | 39 | 3 | 2026 | 13343 | MNV01M6 | MNV | 40527761 | 1 | 4 | 10/03/2026 07:43 | 10/03/2026 20:25 | Interna;Não programada;Meio ambiente;Vento | 13800 | 1 | 33574 | 12,70 |
| 687 | 39 | 3 | 2026 | 15844 | SQT01F3 | SQT | 40527855 | 1 | 4 | 10/03/2026 09:06 | 10/03/2026 11:23 | Interna;Não programada;Meio ambiente;Descarga Atmosférica | 13800 | 120 | 13104 | 273,50 |
| 688 | 39 | 3 | 2026 | 15853 | AQZ01I2 | AQZ | 40527911 | 1 | 4 | 10/03/2026 07:58 | 10/03/2026 11:02 | Interna;Não programada;Meio ambiente;Descarga Atmosférica | 220 | 58 | 37094 | 177,93 |
| 689 | 39 | 3 | 2026 | 13235 | VCS01C4 | VCS | 40527951 | 1 | 4 | 10/03/2026 08:01 | 10/03/2026 13:08 | Interna;Não programada;Meio ambiente;Descarga Atmosférica | 220 | 3 | 21434 | 15,38 |

| item | agente | mes_competencia | ano_competencia | codigoConjunto | alimentador | substacao | numeroOrdemInterrupcao | codTipoInterrupcao | codMotivoExpurgo | dataHoraInicioInterrupcao | dataHoraRestabilizacao | fatoGerador | Nível Tensao | qtdClientesAfetados | numConsumidoresConjunto | CHI |
|------|--------|-----------------|-----------------|----------------|-------------|-----------|------------------------|--------------------|------------------|---------------------------|------------------------|---|--------------|---------------------|-------------------------|--------|
| 690 | 39 | 3 | 2026 | 13270 | CAT01C6 | CAT | 40527971 | 1 | 4 | 10/03/2026 06:59 | 10/03/2026 14:43 | Interna;Não programada;Meio ambiente;Vento | 220 | 7 | 53440 | 54,10 |
| 691 | 39 | 3 | 2026 | 15844 | SQT01F3 | SQT | 40527977 | 1 | 4 | 10/03/2026 08:04 | 10/03/2026 15:03 | Interna;Não programada;Meio ambiente;Descarga Atmosférica | 13800 | 84 | 13104 | 587,25 |
| 692 | 39 | 3 | 2026 | 13258 | CPS01L4 | CPS | 40528049 | 1 | 4 | 10/03/2026 08:10 | 10/03/2026 13:58 | Interna;Não programada;Meio ambiente;Descarga Atmosférica | 13800 | 158 | 21756 | 915,87 |
| 693 | 39 | 3 | 2026 | 13374 | RSU01N7 | RSU | 40528083 | 1 | 4 | 10/03/2026 08:06 | 10/03/2026 15:09 | Interna;Não programada;Meio ambiente;Vento | 13800 | 17 | 35445 | 119,88 |
| 694 | 39 | 3 | 2026 | 15857 | MCA01L2 | MCA | 40528085 | 1 | 4 | 10/03/2026 08:13 | 10/03/2026 11:41 | Interna;Não programada;Meio ambiente;Descarga Atmosférica | 13800 | 70 | 18199 | 242,47 |
| 695 | 39 | 3 | 2026 | 15857 | MCA01L1 | MCA | 40528107 | 1 | 4 | 10/03/2026 07:30 | 10/03/2026 11:00 | Interna;Não programada;Meio ambiente;Descarga Atmosférica | 13800 | 152 | 18199 | 532,72 |
| 696 | 39 | 3 | 2026 | 13348 | NVO01M3 | NVO | 40528121 | 1 | 4 | 10/03/2026 08:17 | 11/03/2026 16:21 | Interna;Não programada;Meio ambiente;Vento | 220 | 1 | 26852 | 32,06 |
| 697 | 39 | 3 | 2026 | 13348 | NVO01M3 | NVO | 40528121 | 1 | 4 | 11/03/2026 13:45 | 11/03/2026 16:21 | Interna;Não programada;Meio ambiente;Vento | 220 | 9 | 26852 | 23,41 |
| 698 | 39 | 3 | 2026 | 13273 | CRT01M9 | CRT | 40528133 | 1 | 4 | 10/03/2026 08:18 | 10/03/2026 18:53 | Interna;Não programada;Meio ambiente;Vento | 220 | 2 | 66453 | 21,16 |
| 699 | 39 | 3 | 2026 | 16560 | ARR01L3 | ARR | 40528145 | 1 | 4 | 10/03/2026 07:48 | 10/03/2026 12:04 | Interna;Não programada;Meio ambiente;Vento | 13800 | 142 | 17495 | 606,66 |
| 700 | 39 | 3 | 2026 | 15853 | AQZ01I6 | AQZ | 40528153 | 1 | 4 | 10/03/2026 08:20 | 10/03/2026 17:22 | Interna;Não programada;Meio ambiente;Vento | 220 | 1 | 37094 | 9,03 |
| 701 | 39 | 3 | 2026 | 16561 | SBC01L4 | SBC | 40528157 | 1 | 4 | 10/03/2026 08:21 | 10/03/2026 09:51 | Interna;Não programada;Meio ambiente;Vento | 220 | 1 | 31014 | 1,50 |
| 702 | 39 | 3 | 2026 | 16557 | IPU01L5 | IPU | 40528169 | 1 | 4 | 10/03/2026 08:22 | 10/03/2026 19:56 | Interna;Não programada;Meio ambiente;Descarga Atmosférica | 13800 | 2 | 20211 | 23,14 |
| 703 | 39 | 3 | 2026 | 13273 | CRT01M9 | CRT | 40528183 | 1 | 4 | 10/03/2026 08:24 | 10/03/2026 11:41 | Interna;Não programada;Meio ambiente;Vento | 220 | 58 | 66453 | 190,21 |

| item | agente | mes_competencia | ano_competencia | codigoConjunto | alimentador | subestacao | numeroOrdemInterrupcao | codTipoInterrupcao | codMotivoExpurgo | dataHoraInicioInterrupcao | dataHoraRestabilizacao | fatoGerador | Nível Tensao | qtdClientesAfetados | numConsumidoresConjunto | CHI |
|------|--------|-----------------|-----------------|----------------|-------------|------------|------------------------|--------------------|------------------|---------------------------|------------------------|---|--------------|---------------------|-------------------------|---------|
| 704 | 39 | 3 | 2026 | 13256 | BRJ01S1 | BRJ | 40528197 | 1 | 4 | 10/03/2026 08:25 | 10/03/2026 11:09 | Interna;Não programada;Meio ambiente;Descarga Atmosférica | 220 | 3 | 43535 | 8,20 |
| 705 | 39 | 3 | 2026 | 13312 | VJG01F5 | VJG | 40528205 | 1 | 4 | 10/03/2026 08:26 | 11/03/2026 00:37 | Interna;Não programada;Meio ambiente;Descarga Atmosférica | 220 | 8 | 40008 | 129,42 |
| 706 | 39 | 3 | 2026 | 16565 | JZN01M4 | JZN | 40528293 | 1 | 4 | 10/03/2026 08:34 | 10/03/2026 20:56 | Interna;Não programada;Meio ambiente;Vento | 220 | 1 | 77565 | 12,37 |
| 707 | 39 | 3 | 2026 | 13312 | JGB01M3 | JGB | 40528345 | 1 | 4 | 10/03/2026 08:39 | 10/03/2026 19:40 | Interna;Não programada;Meio ambiente;Descarga Atmosférica | 220 | 1 | 40008 | 11,01 |
| 708 | 39 | 3 | 2026 | 13253 | BVG01P4 | BVG | 40528371 | 1 | 4 | 10/03/2026 08:42 | 10/03/2026 11:04 | Interna;Não programada;Meio ambiente;Descarga Atmosférica | 13800 | 6 | 23868 | 14,14 |
| 709 | 39 | 3 | 2026 | 13239 | ANN01P4 | ANN | 40528443 | 1 | 4 | 10/03/2026 14:54 | 11/03/2026 00:26 | Interna;Não programada;Meio ambiente;Descarga Atmosférica | 13800 | 291 | 28543 | 2772,10 |
| 710 | 39 | 3 | 2026 | 15500 | IBP01I4 | IBP | 40528479 | 1 | 4 | 10/03/2026 08:49 | 10/03/2026 19:17 | Interna;Não programada;Meio ambiente;Descarga Atmosférica | 13800 | 1 | 26766 | 10,46 |
| 711 | 39 | 3 | 2026 | 15853 | PRB01P1 | PRB | 40528587 | 1 | 4 | 10/03/2026 08:58 | 10/03/2026 15:55 | Interna;Não programada;Meio ambiente;Descarga Atmosférica | 220 | 15 | 37094 | 104,17 |
| 712 | 39 | 3 | 2026 | 16560 | ARR01L3 | ARR | 40528625 | 1 | 4 | 10/03/2026 09:01 | 10/03/2026 12:06 | Interna;Não programada;Meio ambiente;Descarga Atmosférica | 13800 | 2 | 17495 | 6,15 |
| 713 | 39 | 3 | 2026 | 16570 | NVR01N3 | NVR | 40528647 | 1 | 4 | 10/03/2026 09:03 | 11/03/2026 15:17 | Interna;Não programada;Meio ambiente;Vento | 13800 | 2 | 28320 | 60,47 |
| 714 | 39 | 3 | 2026 | 13270 | CAT01C4 | CAT | 40528667 | 1 | 4 | 10/03/2026 09:04 | 10/03/2026 19:54 | Interna;Não programada;Meio ambiente;Descarga Atmosférica | 13800 | 9 | 53440 | 97,53 |
| 715 | 39 | 3 | 2026 | 15855 | CND01C1 | CND | 40528695 | 1 | 4 | 10/03/2026 16:06 | 11/03/2026 08:24 | Interna;Não programada;Meio ambiente;Descarga Atmosférica | 13800 | 3 | 35203 | 48,90 |
| 716 | 39 | 3 | 2026 | 15858 | ESB01S7 | ESB | 40528747 | 1 | 4 | 10/03/2026 09:08 | 10/03/2026 12:40 | Interna;Não programada;Meio ambiente;Vento | 220 | 4 | 22681 | 14,09 |

| item | agente | mes_competencia | ano_competencia | codigoConjunto | alimentador | subestacao | numeroOrdemInterrupcao | codTipoInterrupcao | codMotivoExpurgo | dataHorInicioInterrupcao | dataHoraRestabilizacao | fatoGerador | NívelTensao | qtdClientesAfetados | numConsumidoresConjunto | CHI |
|------|--------|-----------------|-----------------|----------------|-------------|------------|------------------------|--------------------|------------------|--------------------------|------------------------|---|-------------|---------------------|-------------------------|---------|
| 717 | 39 | 3 | 2026 | 15853 | AQZ01I4 | AQZ | 40528777 | 1 | 4 | 10/03/2026 09:10 | 10/03/2026 19:10 | Interna;Não programada;Meio ambiente;Vento | 220 | 1 | 37094 | 9,99 |
| 718 | 39 | 3 | 2026 | 13369 | QXD01P6 | QXD | 40528907 | 1 | 4 | 10/03/2026 09:18 | 10/03/2026 20:40 | Interna;Não programada;Meio ambiente;Descarga Atmosférica | 13800 | 6 | 46384 | 68,14 |
| 719 | 39 | 3 | 2026 | 15537 | MCB01M2 | MCB | 40528909 | 1 | 4 | 10/03/2026 09:19 | 10/03/2026 11:37 | Interna;Não programada;Meio ambiente;Descarga Atmosférica | 13800 | 2 | 26526 | 4,63 |
| 720 | 39 | 3 | 2026 | 15537 | MCB01M4 | MCB | 40528945 | 1 | 4 | 10/03/2026 09:21 | 10/03/2026 15:05 | Interna;Não programada;Meio ambiente;Vento | 220 | 1 | 26526 | 5,74 |
| 721 | 39 | 3 | 2026 | 13343 | MNV01M1 | MNV | 40529059 | 1 | 4 | 10/03/2026 09:26 | 10/03/2026 10:36 | Interna;Não programada;Meio ambiente;Vento | 220 | 3 | 33574 | 3,47 |
| 722 | 39 | 3 | 2026 | 13348 | NVO01M4 | NVO | 40529085 | 1 | 4 | 10/03/2026 09:35 | 11/03/2026 23:15 | Interna;Não programada;Meio ambiente;Descarga Atmosférica | 13800 | 28 | 26852 | 1054,57 |
| 723 | 39 | 3 | 2026 | 13286 | GRM01M2 | GRM | 40529105 | 1 | 4 | 10/03/2026 09:29 | 10/03/2026 13:48 | Interna;Não programada;Meio ambiente;Descarga Atmosférica | 220 | 2 | 20741 | 8,65 |
| 724 | 39 | 3 | 2026 | 13261 | CRE01C2 | CRE | 40529129 | 1 | 4 | 10/03/2026 09:30 | 10/03/2026 11:48 | Interna;Não programada;Meio ambiente;Árvore ou Vegetação | 220 | 10 | 10939 | 23,02 |
| 725 | 39 | 3 | 2026 | 15537 | MCB01M4 | MCB | 40529139 | 1 | 4 | 10/03/2026 09:30 | 10/03/2026 18:24 | Interna;Não programada;Meio ambiente;Descarga Atmosférica | 220 | 3 | 26526 | 26,68 |
| 726 | 39 | 3 | 2026 | 13273 | CRT01M3 | CRT | 40529141 | 1 | 4 | 10/03/2026 09:30 | 11/03/2026 01:17 | Interna;Não programada;Meio ambiente;Vento | 13800 | 7 | 66453 | 110,40 |
| 727 | 39 | 3 | 2026 | 15537 | MCB01M4 | MCB | 40529143 | 1 | 4 | 10/03/2026 09:30 | 10/03/2026 11:38 | Interna;Não programada;Meio ambiente;Árvore ou Vegetação | 220 | 16 | 26526 | 33,98 |
| 728 | 39 | 3 | 2026 | 13235 | VCS01C2 | VCS | 40529171 | 1 | 4 | 10/03/2026 09:32 | 10/03/2026 11:35 | Interna;Não programada;Meio ambiente;Descarga Atmosférica | 13800 | 71 | 21434 | 145,06 |
| 729 | 39 | 3 | 2026 | 13355 | PCJ01P7 | PCJ | 40529187 | 1 | 4 | 10/03/2026 00:12 | 10/03/2026 16:28 | Interna;Não programada;Meio ambiente;Descarga Atmosférica | 220 | 68 | 44760 | 1106,27 |

| item | agente | mes_competencia | ano_competencia | codigoConjunto | alimentador | subestacao | numeroOrdemInterrupcao | codTipoInterrupcao | codMotivoExpurgo | dataHoraInicioInterrupcao | dataHoraRestabilizacao | fatoGerador | Nível Tensao | qtdClientesAfetados | numConsumidoresConjunto | CHI |
|------|--------|-----------------|-----------------|----------------|-------------|------------|------------------------|--------------------|------------------|---------------------------|------------------------|---|--------------|---------------------|-------------------------|---------|
| 730 | 39 | 3 | 2026 | 15537 | MCB01M4 | MCB | 40529233 | 1 | 4 | 10/03/2026 09:37 | 10/03/2026 19:34 | Interna;Não programada;Meio ambiente;Árvore ou Vegetação | 220 | 1 | 26526 | 9,96 |
| 731 | 39 | 3 | 2026 | 13257 | CMM01C4 | CMM | 40529253 | 1 | 4 | 10/03/2026 09:38 | 10/03/2026 15:48 | Interna;Não programada;Meio ambiente;Vento | 220 | 1 | 32026 | 6,18 |
| 732 | 39 | 3 | 2026 | 13261 | CRE01C4 | CRE | 40529279 | 1 | 4 | 10/03/2026 09:39 | 10/03/2026 16:22 | Interna;Não programada;Meio ambiente;Descarga Atmosférica | 13800 | 504 | 10939 | 3382,54 |
| 733 | 39 | 3 | 2026 | 13336 | MLG01Y5 | MLG | 40529403 | 1 | 4 | 10/03/2026 09:49 | 10/03/2026 20:44 | Interna;Não programada;Meio ambiente;Árvore ou Vegetação | 13800 | 5 | 26146 | 54,57 |
| 734 | 39 | 3 | 2026 | 15537 | MCB01M4 | MCB | 40529405 | 1 | 4 | 10/03/2026 09:49 | 10/03/2026 16:10 | Interna;Não programada;Meio ambiente;Vento | 13800 | 4 | 26526 | 25,39 |
| 735 | 39 | 3 | 2026 | 16557 | IPU01L3 | IPU | 40529441 | 1 | 4 | 10/03/2026 09:51 | 10/03/2026 22:44 | Interna;Não programada;Meio ambiente;Descarga Atmosférica | 13800 | 3 | 20211 | 38,64 |
| 736 | 39 | 3 | 2026 | 13288 | ICP01N1 | ICP | 40529457 | 1 | 4 | 10/03/2026 09:52 | 10/03/2026 19:50 | Interna;Não programada;Meio ambiente;Vento | 220 | 2 | 14482 | 19,91 |
| 737 | 39 | 3 | 2026 | 13235 | VCS01C4 | VCS | 40529469 | 1 | 4 | 10/03/2026 09:53 | 10/03/2026 15:13 | Interna;Não programada;Meio ambiente;Descarga Atmosférica | 13800 | 62 | 21434 | 329,68 |
| 738 | 39 | 3 | 2026 | 15500 | IBP01I4 | IBP | 40529489 | 1 | 4 | 10/03/2026 09:55 | 10/03/2026 18:31 | Interna;Não programada;Meio ambiente;Descarga Atmosférica | 13800 | 74 | 26766 | 635,82 |
| 739 | 39 | 3 | 2026 | 16565 | JZN01M5 | JZN | 40529517 | 1 | 4 | 10/03/2026 09:58 | 10/03/2026 13:10 | Interna;Não programada;Meio ambiente;Vento | 220 | 10 | 77565 | 32,14 |
| 740 | 39 | 3 | 2026 | 13235 | VCS01C5 | VCS | 40529571 | 1 | 4 | 10/03/2026 10:01 | 10/03/2026 16:53 | Interna;Não programada;Meio ambiente;Descarga Atmosférica | 220 | 2 | 21434 | 13,74 |
| 741 | 39 | 3 | 2026 | 15855 | CND01C4 | CND | 40529583 | 1 | 4 | 10/03/2026 10:03 | 10/03/2026 15:09 | Interna;Não programada;Meio ambiente;Descarga Atmosférica | 13800 | 114 | 35203 | 580,29 |
| 742 | 39 | 3 | 2026 | 15537 | MCB01M4 | MCB | 40529601 | 1 | 4 | 10/03/2026 10:04 | 10/03/2026 20:57 | Interna;Não programada;Meio ambiente;Descarga Atmosférica | 13800 | 6 | 26526 | 65,29 |

| item | agente | mes_competencia | ano_competencia | codigoConjunto | alimentador | subestacao | numeroOrdemInterrupcao | codTipoInterrupcao | codMotivoExpurgo | dataHoraInicioInterrupcao | dataHoraRestabilizacao | fatoGerador | Nível Tensao | qtdClientesAfetados | numConsumidoresConjunto | CHI |
|------|--------|-----------------|-----------------|----------------|-------------|------------|------------------------|--------------------|------------------|---------------------------|------------------------|---|--------------|---------------------|-------------------------|---------|
| 743 | 39 | 3 | 2026 | 13256 | BRJ01S2 | BRJ | 40529607 | 1 | 4 | 10/03/2026 10:05 | 10/03/2026 14:16 | Interna;Não programada;Meio ambiente;Vento | 220 | 59 | 43535 | 247,50 |
| 744 | 39 | 3 | 2026 | 15500 | IBP0111 | IBP | 40529615 | 1 | 4 | 10/03/2026 10:05 | 10/03/2026 14:00 | Interna;Não programada;Meio ambiente;Descarga Atmosférica | 13800 | 19 | 26766 | 74,43 |
| 745 | 39 | 3 | 2026 | 13322 | LMN01N6 | LMN | 40529651 | 1 | 4 | 10/03/2026 10:08 | 10/03/2026 11:54 | Interna;Não programada;Meio ambiente;Vento | 220 | 1 | 46112 | 1,78 |
| 746 | 39 | 3 | 2026 | 13246 | BLN01M4 | BLN | 40529653 | 1 | 4 | 10/03/2026 10:08 | 10/03/2026 11:23 | Interna;Não programada;Meio ambiente;Descarga Atmosférica | 13800 | 3 | 21622 | 3,74 |
| 747 | 39 | 3 | 2026 | 16565 | JZN01M8 | JZN | 40529657 | 1 | 4 | 10/03/2026 10:09 | 10/03/2026 22:47 | Interna;Não programada;Meio ambiente;Descarga Atmosférica | 13800 | 1 | 77565 | 12,63 |
| 748 | 39 | 3 | 2026 | 15500 | IBP0114 | IBP | 40529721 | 1 | 4 | 10/03/2026 10:15 | 10/03/2026 15:32 | Interna;Não programada;Meio ambiente;Descarga Atmosférica | 13800 | 227 | 26766 | 1202,78 |
| 749 | 39 | 3 | 2026 | 13251 | BRT01C1 | BRT | 40529743 | 1 | 4 | 10/03/2026 10:16 | 10/03/2026 13:50 | Interna;Não programada;Meio ambiente;Descarga Atmosférica | 220 | 19 | 50834 | 67,72 |
| 750 | 39 | 3 | 2026 | 16557 | IPU01L4 | IPU | 40529757 | 1 | 4 | 10/03/2026 10:17 | 11/03/2026 00:20 | Interna;Não programada;Meio ambiente;Vento | 220 | 1 | 20211 | 14,04 |
| 751 | 39 | 3 | 2026 | 13235 | VCS01C4 | VCS | 40530017 | 1 | 4 | 10/03/2026 10:37 | 10/03/2026 18:28 | Interna;Não programada;Meio ambiente;Descarga Atmosférica | 220 | 2 | 21434 | 15,71 |
| 752 | 39 | 3 | 2026 | 13332 | MTI01P3 | MTI | 40530033 | 1 | 4 | 10/03/2026 16:04 | 10/03/2026 17:22 | Interna;Não programada;Meio ambiente;Descarga Atmosférica | 13800 | 36 | 16298 | 46,61 |
| 753 | 39 | 3 | 2026 | 13336 | MLG01Y2 | MLG | 40530071 | 1 | 4 | 10/03/2026 10:40 | 10/03/2026 18:09 | Interna;Não programada;Meio ambiente;Vento | 220 | 1 | 26146 | 7,48 |
| 754 | 39 | 3 | 2026 | 13355 | PCJ01P2 | PCJ | 40530153 | 1 | 4 | 10/03/2026 10:47 | 10/03/2026 19:05 | Interna;Não programada;Meio ambiente;Vento | 13800 | 31 | 44760 | 257,29 |
| 755 | 39 | 3 | 2026 | 13355 | PCJ01P2 | PCJ | 40530153 | 1 | 4 | 10/03/2026 19:02 | 10/03/2026 19:05 | Interna;Não programada;Meio ambiente;Vento | 13800 | 207 | 44760 | 11,90 |

| item | agente | mes_competencia | ano_competencia | codigoConjunto | alimentador | subestacao | numeroOrdemInterrupcao | codTipoInterrupcao | codMotivoExpurgo | dataHoraInicioInterrupcao | dataHoraRestabilizacao | fatoGerador | Nível Tensao | qtdClientesAfetados | numConsumidoresConjunto | CHI |
|------|--------|-----------------|-----------------|----------------|-------------|------------|------------------------|--------------------|------------------|---------------------------|------------------------|---|--------------|---------------------|-------------------------|--------|
| 756 | 39 | 3 | 2026 | 13304 | ITC01I2 | ITC | 40530225 | 1 | 4 | 10/03/2026 10:54 | 11/03/2026 01:19 | Interna;Não programada;Meio ambiente;Descarga Atmosférica | 13800 | 4 | 10423 | 57,65 |
| 757 | 39 | 3 | 2026 | 16559 | SBQ01F2 | SBQ | 40530253 | 1 | 4 | 10/03/2026 10:55 | 10/03/2026 19:09 | Interna;Não programada;Meio ambiente;Descarga Atmosférica | 13800 | 1 | 20317 | 8,22 |
| 758 | 39 | 3 | 2026 | 13251 | BRT01C5 | BRT | 40530299 | 1 | 4 | 10/03/2026 10:59 | 11/03/2026 22:02 | Interna;Não programada;Meio ambiente;Vento | 13800 | 5 | 50834 | 175,24 |
| 759 | 39 | 3 | 2026 | 13250 | BFG01N6 | BFG | 40530391 | 1 | 4 | 10/03/2026 11:09 | 10/03/2026 20:00 | Interna;Não programada;Meio ambiente;Vento | 13800 | 19 | 17616 | 168,11 |
| 760 | 39 | 3 | 2026 | 13250 | BFG01N6 | BFG | 40530391 | 1 | 4 | 10/03/2026 11:09 | 11/03/2026 06:12 | Interna;Não programada;Meio ambiente;Vento | 13800 | 2 | 17616 | 38,11 |
| 761 | 39 | 3 | 2026 | 13250 | BFG01N6 | BFG | 40530391 | 1 | 4 | 11/03/2026 03:35 | 11/03/2026 06:12 | Interna;Não programada;Meio ambiente;Vento | 13800 | 103 | 17616 | 269,23 |
| 762 | 39 | 3 | 2026 | 15857 | MCA01L1 | MCA | 40530453 | 1 | 4 | 10/03/2026 11:15 | 10/03/2026 14:12 | Interna;Não programada;Meio ambiente;Descarga Atmosférica | 13800 | 36 | 18199 | 106,17 |
| 763 | 39 | 3 | 2026 | 13270 | CAT01C6 | CAT | 40530489 | 1 | 4 | 10/03/2026 11:18 | 10/03/2026 19:30 | Interna;Não programada;Meio ambiente;Descarga Atmosférica | 13800 | 3 | 53440 | 24,60 |
| 764 | 39 | 3 | 2026 | 16567 | MRG01C2 | MRG | 40530503 | 1 | 4 | 10/03/2026 11:19 | 10/03/2026 14:29 | Interna;Não programada;Meio ambiente;Árvore ou Vegetação | 13800 | 121 | 48785 | 384,38 |
| 765 | 39 | 3 | 2026 | 16567 | MRG01C2 | MRG | 40530503 | 1 | 4 | 10/03/2026 11:19 | 10/03/2026 14:42 | Interna;Não programada;Meio ambiente;Árvore ou Vegetação | 13800 | 35 | 48785 | 118,80 |
| 766 | 39 | 3 | 2026 | 16567 | MRG01C2 | MRG | 40530513 | 1 | 4 | 10/03/2026 11:19 | 10/03/2026 18:00 | Interna;Não programada;Meio ambiente;Árvore ou Vegetação | 13800 | 70 | 48785 | 467,77 |
| 767 | 39 | 3 | 2026 | 16561 | SBC01L4 | SBC | 40530651 | 1 | 4 | 10/03/2026 11:32 | 10/03/2026 15:10 | Interna;Não programada;Meio ambiente;Árvore ou Vegetação | 220 | 1 | 31014 | 3,64 |
| 768 | 39 | 3 | 2026 | 13369 | QXD01P3 | QXD | 40530667 | 1 | 4 | 10/03/2026 11:33 | 11/03/2026 02:00 | Interna;Não programada;Meio ambiente;Descarga Atmosférica | 13800 | 3 | 46384 | 43,34 |

| item | agente | mes_competencia | ano_competencia | codigoConjunto | alimentador | subestacao | numeroOrdemInterrupcao | codTipoInterrupcao | codMotivoExpurgo | dataHoraInicioInterrupcao | dataHoraRestabilizacao | fatoGerador | Nível Tensao | qtdClientesAfetados | numConsumidoresConjunto | CHI |
|------|--------|-----------------|-----------------|----------------|-------------|------------|------------------------|--------------------|------------------|---------------------------|------------------------|---|--------------|---------------------|-------------------------|---------|
| 769 | 39 | 3 | 2026 | 13387 | TNG01S3 | TNG | 40530675 | 1 | 4 | 10/03/2026 11:33 | 10/03/2026 14:04 | Interna;Não programada;Meio ambiente;Árvore ou Vegetação | 220 | 2 | 40880 | 5,04 |
| 770 | 39 | 3 | 2026 | 15854 | JAB01F1 | JAB | 40530723 | 1 | 4 | 10/03/2026 11:09 | 10/03/2026 15:07 | Interna;Não programada;Meio ambiente;Vento | 13800 | 249 | 44006 | 986,04 |
| 771 | 39 | 3 | 2026 | 15854 | JAB01F1 | JAB | 40530723 | 1 | 4 | 10/03/2026 11:09 | 10/03/2026 17:17 | Interna;Não programada;Meio ambiente;Vento | 13800 | 214 | 44006 | 1311,94 |
| 772 | 39 | 3 | 2026 | 15858 | ESB01S7 | ESB | 40530779 | 1 | 4 | 10/03/2026 11:42 | 10/03/2026 23:06 | Interna;Não programada;Meio ambiente;Vento | 220 | 38 | 22681 | 433,34 |
| 773 | 39 | 3 | 2026 | 13288 | ICP01N4 | ICP | 40530783 | 1 | 4 | 10/03/2026 11:42 | 10/03/2026 16:36 | Interna;Não programada;Meio ambiente;Vento | 220 | 1 | 14482 | 4,89 |
| 774 | 39 | 3 | 2026 | 13235 | VCS01C4 | VCS | 40530787 | 1 | 4 | 10/03/2026 11:43 | 10/03/2026 14:03 | Interna;Não programada;Meio ambiente;Descarga Atmosférica | 220 | 6 | 21434 | 14,03 |
| 775 | 39 | 3 | 2026 | 16568 | ACP01C4 | ACP | 40530823 | 1 | 4 | 10/03/2026 11:46 | 10/03/2026 14:07 | Interna;Não programada;Meio ambiente;Vento | 220 | 1 | 31701 | 2,34 |
| 776 | 39 | 3 | 2026 | 13246 | BLN01M4 | BLN | 40530849 | 1 | 4 | 10/03/2026 11:49 | 11/03/2026 15:33 | Interna;Não programada;Meio ambiente;Descarga Atmosférica | 13800 | 4 | 21622 | 110,93 |
| 777 | 39 | 3 | 2026 | 16560 | ARR01L2 | ARR | 40530867 | 1 | 4 | 10/03/2026 11:51 | 10/03/2026 23:46 | Interna;Não programada;Meio ambiente;Descarga Atmosférica | 13800 | 6 | 17495 | 71,47 |
| 778 | 39 | 3 | 2026 | 16567 | MRG01C3 | MRG | 40530869 | 1 | 4 | 10/03/2026 11:51 | 10/03/2026 18:01 | Interna;Não programada;Meio ambiente;Vento | 220 | 118 | 48785 | 726,95 |
| 779 | 39 | 3 | 2026 | 16567 | MRG01C3 | MRG | 40530869 | 1 | 4 | 10/03/2026 15:00 | 10/03/2026 18:01 | Interna;Não programada;Meio ambiente;Vento | 220 | 49 | 48785 | 147,82 |
| 780 | 39 | 3 | 2026 | 16565 | JZN01M2 | JZN | 40530897 | 1 | 4 | 10/03/2026 11:53 | 11/03/2026 08:45 | Interna;Não programada;Meio ambiente;Vento | 220 | 1 | 77565 | 20,87 |
| 781 | 39 | 3 | 2026 | 13312 | JGB01M6 | JGB | 40530923 | 1 | 4 | 10/03/2026 11:56 | 11/03/2026 11:15 | Interna;Não programada;Meio ambiente;Vento | 220 | 7 | 40008 | 163,26 |
| 782 | 39 | 3 | 2026 | 13261 | CRE01C2 | CRE | 40530943 | 1 | 4 | 10/03/2026 11:58 | 11/03/2026 01:44 | Interna;Não programada;Meio ambiente;Descarga Atmosférica | 220 | 3 | 10939 | 41,30 |

| item | agente | mes_competencia | ano_competencia | codigoConjunto | alimentador | subestacao | numeroOrdemInterrupcao | codTipoInterrupcao | codMotivoExpurgo | dataHoraInicioInterrupcao | dataHoraRestabilizacao | fatoGerador | Nível Tensao | qtdClientesAfetados | numConsumidoresConjunto | CHI |
|------|--------|-----------------|-----------------|----------------|-------------|------------|------------------------|--------------------|------------------|---------------------------|------------------------|---|--------------|---------------------|-------------------------|--------|
| 783 | 39 | 3 | 2026 | 13235 | VCS01C5 | VCS | 40530945 | 1 | 4 | 10/03/2026 11:58 | 11/03/2026 09:26 | Interna;Não programada;Meio ambiente;Descarga Atmosférica | 13800 | 1 | 21434 | 21,47 |
| 784 | 39 | 3 | 2026 | 16943 | PDM01M8 | PDM | 40530947 | 1 | 4 | 10/03/2026 11:59 | 10/03/2026 17:55 | Interna;Não programada;Meio ambiente;Vento | 220 | 4 | 13546 | 23,74 |
| 785 | 39 | 3 | 2026 | 13235 | VCS01C2 | VCS | 40531041 | 1 | 4 | 10/03/2026 12:08 | 10/03/2026 15:09 | Interna;Não programada;Meio ambiente;Vento | 220 | 3 | 21434 | 9,05 |
| 786 | 39 | 3 | 2026 | 15537 | MCB01M3 | MCB | 40531049 | 1 | 4 | 10/03/2026 12:10 | 10/03/2026 19:04 | Interna;Não programada;Meio ambiente;Vento | 220 | 76 | 26526 | 525,62 |
| 787 | 39 | 3 | 2026 | 15503 | CRU01C3 | CRU | 40531071 | 1 | 4 | 10/03/2026 12:12 | 10/03/2026 16:30 | Interna;Não programada;Meio ambiente;Descarga Atmosférica | 13800 | 133 | 23404 | 571,38 |
| 788 | 39 | 3 | 2026 | 16558 | JND01L7 | JND | 40531081 | 1 | 4 | 10/03/2026 12:13 | 11/03/2026 19:37 | Interna;Não programada;Meio ambiente;Vento | 220 | 1 | 58884 | 31,39 |
| 789 | 39 | 3 | 2026 | 13246 | BLN01M4 | BLN | 40531109 | 1 | 4 | 10/03/2026 12:16 | 10/03/2026 15:10 | Interna;Não programada;Meio ambiente;Descarga Atmosférica | 220 | 12 | 21622 | 34,79 |
| 790 | 39 | 3 | 2026 | 13336 | MLG01Y4 | MLG | 40531137 | 1 | 4 | 10/03/2026 12:19 | 10/03/2026 14:35 | Interna;Não programada;Meio ambiente;Vento | 220 | 1 | 26146 | 2,26 |
| 791 | 39 | 3 | 2026 | 13240 | APR01P3 | APR | 40531171 | 1 | 4 | 10/03/2026 12:22 | 11/03/2026 00:27 | Interna;Não programada;Meio ambiente;Vento | 220 | 1 | 13524 | 12,10 |
| 792 | 39 | 3 | 2026 | 15844 | SQT01F2 | SQT | 40531183 | 1 | 4 | 10/03/2026 12:22 | 10/03/2026 17:58 | Interna;Não programada;Meio ambiente;Descarga Atmosférica | 13800 | 4 | 13104 | 22,36 |
| 793 | 39 | 3 | 2026 | 15858 | ESB01S7 | ESB | 40531289 | 1 | 4 | 10/03/2026 12:33 | 11/03/2026 01:41 | Interna;Não programada;Meio ambiente;Vento | 220 | 3 | 22681 | 39,40 |
| 794 | 39 | 3 | 2026 | 13258 | CPS01L3 | CPS | 40531329 | 1 | 4 | 10/03/2026 12:39 | 10/03/2026 16:55 | Interna;Não programada;Meio ambiente;Descarga Atmosférica | 13800 | 18 | 21756 | 76,55 |
| 795 | 39 | 3 | 2026 | 13394 | UMR01M2 | UMR | 40531337 | 1 | 4 | 10/03/2026 12:40 | 10/03/2026 15:29 | Interna;Não programada;Meio ambiente;Descarga Atmosférica | 13800 | 252 | 20109 | 707,77 |
| 796 | 39 | 3 | 2026 | 13308 | ITK01I6 | ITK | 40531353 | 1 | 4 | 10/03/2026 12:42 | 10/03/2026 22:00 | Interna;Não programada;Meio ambiente;Vento | 220 | 1 | 47099 | 9,30 |

| item | agente | mes_competencia | ano_competencia | codigoConjunto | alimentador | substacao | numeroOrdemInterrupcao | codTipoInterrupcao | codMotivoExpurgo | dataHoraInicioInterrupcao | dataHoraRestabilizacao | fatoGerador | NívelTensao | qtdClientesAfetados | numConsumidoresConjunto | CHI |
|------|--------|-----------------|-----------------|----------------|-------------|-----------|------------------------|--------------------|------------------|---------------------------|------------------------|---|-------------|---------------------|-------------------------|--------|
| 797 | 39 | 3 | 2026 | 13375 | SLC01S5 | SLC | 40531419 | 1 | 4 | 10/03/2026 12:50 | 10/03/2026 17:55 | Interna;Não programada;Meio ambiente;Árvore ou Vegetação | 13800 | 64 | 23264 | 324,46 |
| 798 | 39 | 3 | 2026 | 13332 | MTI01P2 | MTI | 40531479 | 1 | 4 | 10/03/2026 12:55 | 10/03/2026 21:36 | Interna;Não programada;Meio ambiente;Descarga Atmosférica | 13800 | 11 | 16298 | 95,35 |
| 799 | 39 | 3 | 2026 | 13273 | CRT01M1 | CRT | 40531505 | 1 | 4 | 10/03/2026 06:04 | 10/03/2026 15:42 | Interna;Não programada;Meio ambiente;Descarga Atmosférica | 13800 | 61 | 66453 | 587,11 |
| 800 | 39 | 3 | 2026 | 13273 | CRT01M1 | CRT | 40531505 | 1 | 4 | 10/03/2026 06:04 | 10/03/2026 15:59 | Interna;Não programada;Meio ambiente;Descarga Atmosférica | 13800 | 3 | 66453 | 29,73 |
| 801 | 39 | 3 | 2026 | 13332 | MTI01P3 | MTI | 40531507 | 1 | 4 | 10/03/2026 13:00 | 11/03/2026 10:46 | Interna;Não programada;Meio ambiente;Descarga Atmosférica | 13800 | 2 | 16298 | 43,53 |
| 802 | 39 | 3 | 2026 | 13302 | INP01N4 | INP | 40531521 | 1 | 4 | 10/03/2026 13:02 | 10/03/2026 18:17 | Interna;Não programada;Meio ambiente;Descarga Atmosférica | 220 | 3 | 19288 | 15,76 |
| 803 | 39 | 3 | 2026 | 13394 | UMR01M1 | UMR | 40531529 | 1 | 4 | 10/03/2026 13:04 | 10/03/2026 14:21 | Interna;Não programada;Meio ambiente;Descarga Atmosférica | 13800 | 17 | 20109 | 21,75 |
| 804 | 39 | 3 | 2026 | 13257 | CMM01C2 | CMM | 40531543 | 1 | 4 | 10/03/2026 13:06 | 10/03/2026 15:53 | Interna;Não programada;Meio ambiente;Descarga Atmosférica | 13800 | 24 | 32026 | 67,01 |
| 805 | 39 | 3 | 2026 | 15856 | QXB01N5 | QXB | 40531585 | 1 | 4 | 10/03/2026 13:10 | 10/03/2026 23:44 | Interna;Não programada;Meio ambiente;Vento | 13800 | 1 | 30621 | 10,56 |
| 806 | 39 | 3 | 2026 | 13355 | PCJ01P6 | PCJ | 40531597 | 1 | 4 | 10/03/2026 13:12 | 10/03/2026 16:15 | Interna;Não programada;Meio ambiente;Árvore ou Vegetação | 220 | 1 | 44760 | 3,06 |
| 807 | 39 | 3 | 2026 | 13355 | PCJ01P9 | PCJ | 40531615 | 1 | 4 | 10/03/2026 13:13 | 10/03/2026 17:32 | Interna;Não programada;Meio ambiente;Vento | 220 | 1 | 44760 | 4,32 |
| 808 | 39 | 3 | 2026 | 13308 | ITK01I6 | ITK | 40531617 | 1 | 4 | 10/03/2026 13:14 | 10/03/2026 16:21 | Interna;Não programada;Meio ambiente;Vento | 220 | 12 | 47099 | 37,49 |
| 809 | 39 | 3 | 2026 | 13235 | VCS01C4 | VCS | 40531647 | 1 | 4 | 10/03/2026 13:17 | 10/03/2026 22:46 | Interna;Não programada;Meio ambiente;Descarga Atmosférica | 220 | 8 | 21434 | 75,79 |

| item | agente | mes_competencia | ano_competencia | codigoConjunto | alimentador | substacao | numeroOrdemInterrupcao | codTipoInterrupcao | codMotivoExpurgo | dataHoraInicioInterrupcao | dataHoraRestabilizacao | fatoGerador | Nível Tensao | qtdClientesAfetados | numConsumidoresConjunto | CHI |
|------|--------|-----------------|-----------------|----------------|-------------|-----------|------------------------|--------------------|------------------|---------------------------|------------------------|---|--------------|---------------------|-------------------------|---------|
| 810 | 39 | 3 | 2026 | 13394 | UMR01M1 | UMR | 40531649 | 1 | 4 | 10/03/2026 13:18 | 10/03/2026 16:51 | Interna;Não programada;Meio ambiente;Descarga Atmosférica | 13800 | 5 | 20109 | 17,72 |
| 811 | 39 | 3 | 2026 | 13390 | TRR01P2 | TRR | 40531657 | 1 | 4 | 10/03/2026 13:19 | 10/03/2026 15:31 | Interna;Não programada;Meio ambiente;Vento | 13800 | 2 | 24680 | 4,41 |
| 812 | 39 | 3 | 2026 | 16567 | MRG01CA | MRG | 40531677 | 1 | 4 | 10/03/2026 13:22 | 11/03/2026 11:49 | Interna;Não programada;Meio ambiente;Vento | 220 | 2 | 48785 | 44,89 |
| 813 | 39 | 3 | 2026 | 13260 | CRC01C2 | CRC | 40531681 | 1 | 4 | 10/03/2026 13:20 | 11/03/2026 10:59 | Interna;Não programada;Meio ambiente;Vento | 13800 | 1 | 17429 | 21,65 |
| 814 | 39 | 3 | 2026 | 13246 | BLN01M2 | BLN | 40531689 | 1 | 4 | 10/03/2026 13:23 | 10/03/2026 19:48 | Interna;Não programada;Meio ambiente;Vento | 13800 | 11 | 21622 | 70,45 |
| 815 | 39 | 3 | 2026 | 13348 | NVO01M2 | NVO | 40531697 | 1 | 4 | 10/03/2026 12:07 | 11/03/2026 12:50 | Interna;Não programada;Meio ambiente;Descarga Atmosférica | 13800 | 42 | 26852 | 1037,98 |
| 816 | 39 | 3 | 2026 | 13348 | NVO01M2 | NVO | 40531697 | 1 | 4 | 10/03/2026 12:07 | 11/03/2026 14:35 | Interna;Não programada;Meio ambiente;Descarga Atmosférica | 13800 | 71 | 26852 | 1879,63 |
| 817 | 39 | 3 | 2026 | 13348 | NVO01M2 | NVO | 40531697 | 1 | 4 | 10/03/2026 12:07 | 11/03/2026 14:46 | Interna;Não programada;Meio ambiente;Descarga Atmosférica | 13800 | 33 | 26852 | 879,44 |
| 818 | 39 | 3 | 2026 | 13348 | NVO01M2 | NVO | 40531697 | 1 | 4 | 10/03/2026 12:07 | 11/03/2026 14:48 | Interna;Não programada;Meio ambiente;Descarga Atmosférica | 13800 | 23 | 26852 | 613,93 |
| 819 | 39 | 3 | 2026 | 13273 | CRT01M1 | CRT | 40531717 | 1 | 4 | 10/03/2026 12:08 | 11/03/2026 09:02 | Interna;Não programada;Meio ambiente;Descarga Atmosférica | 13800 | 76 | 66453 | 1589,03 |
| 820 | 39 | 3 | 2026 | 13305 | ITE01I2 | ITE | 40531801 | 1 | 4 | 10/03/2026 13:35 | 10/03/2026 18:35 | Interna;Não programada;Meio ambiente;Descarga Atmosférica | 13800 | 3 | 37327 | 15,04 |
| 821 | 39 | 3 | 2026 | 16564 | ARU01Y2 | ARU | 40531847 | 1 | 4 | 10/03/2026 13:39 | 10/03/2026 18:27 | Interna;Não programada;Meio ambiente;Árvore ou Vegetação | 220 | 31 | 28826 | 148,38 |
| 822 | 39 | 3 | 2026 | 13246 | BLN01M4 | BLN | 40531885 | 1 | 4 | 10/03/2026 13:43 | 11/03/2026 02:57 | Interna;Não programada;Meio ambiente;Descarga Atmosférica | 220 | 5 | 21622 | 66,17 |

| item | agente | mes_competencia | ano_competencia | codigoConjunto | alimentador | subestacao | numeroOrdemInterrupcao | codTipoInterrupcao | codMotivoExpurgo | dataHoraInicioInterrupcao | dataHoraRestabilizacao | fatoGerador | NívelTensao | qtdClientesAfetados | numConsumidoresConjunto | CHI |
|------|--------|-----------------|-----------------|----------------|-------------|------------|------------------------|--------------------|------------------|---------------------------|------------------------|---|-------------|---------------------|-------------------------|---------|
| 823 | 39 | 3 | 2026 | 13275 | CRZ01P3 | CRZ | 40531893 | 1 | 4 | 10/03/2026 13:44 | 10/03/2026 16:32 | Interna;Não programada;Meio ambiente;Vento | 220 | 2 | 28144 | 5,62 |
| 824 | 39 | 3 | 2026 | 13242 | ART01N3 | ART | 40531897 | 1 | 4 | 10/03/2026 18:55 | 11/03/2026 16:05 | Interna;Não programada;Meio ambiente;Vento | 220 | 1 | 39714 | 21,16 |
| 825 | 39 | 3 | 2026 | 13305 | ITE01I1 | ITE | 40531901 | 1 | 4 | 10/03/2026 13:44 | 10/03/2026 16:49 | Interna;Não programada;Meio ambiente;Descarga Atmosférica | 13800 | 17 | 37327 | 52,19 |
| 826 | 39 | 3 | 2026 | 13239 | ANN01P3 | ANN | 40531905 | 1 | 4 | 10/03/2026 13:45 | 10/03/2026 21:03 | Interna;Não programada;Meio ambiente;Vento | 220 | 6 | 28543 | 43,81 |
| 827 | 39 | 3 | 2026 | 13285 | GRJ01N4 | GRJ | 40531915 | 1 | 4 | 10/03/2026 13:46 | 10/03/2026 17:35 | Interna;Não programada;Meio ambiente;Descarga Atmosférica | 13800 | 107 | 34712 | 409,48 |
| 828 | 39 | 3 | 2026 | 13251 | BRT01C3 | BRT | 40531937 | 1 | 4 | 10/03/2026 13:48 | 10/03/2026 18:28 | Interna;Não programada;Meio ambiente;Descarga Atmosférica | 13800 | 21 | 50834 | 98,01 |
| 829 | 39 | 3 | 2026 | 13305 | ITE01I3 | ITE | 40531957 | 1 | 4 | 10/03/2026 13:51 | 10/03/2026 20:45 | Interna;Não programada;Meio ambiente;Descarga Atmosférica | 13800 | 3 | 37327 | 20,71 |
| 830 | 39 | 3 | 2026 | 13305 | ITE01I1 | ITE | 40531967 | 1 | 4 | 10/03/2026 13:52 | 10/03/2026 19:39 | Interna;Não programada;Meio ambiente;Descarga Atmosférica | 13800 | 44 | 37327 | 254,44 |
| 831 | 39 | 3 | 2026 | 13252 | BBR01I4 | BBR | 40531973 | 1 | 4 | 10/03/2026 13:52 | 10/03/2026 19:00 | Interna;Não programada;Meio ambiente;Vento | 220 | 1 | 26888 | 5,13 |
| 832 | 39 | 3 | 2026 | 13285 | GRJ01N4 | GRJ | 40532023 | 1 | 4 | 10/03/2026 13:54 | 10/03/2026 16:21 | Interna;Não programada;Meio ambiente;Descarga Atmosférica | 13800 | 254 | 34712 | 621,17 |
| 833 | 39 | 3 | 2026 | 13251 | BRT01C3 | BRT | 40532033 | 1 | 4 | 10/03/2026 13:59 | 10/03/2026 19:53 | Interna;Não programada;Meio ambiente;Vento | 220 | 28 | 50834 | 164,97 |
| 834 | 39 | 3 | 2026 | 13257 | CMM01C4 | CMM | 40532049 | 1 | 4 | 10/03/2026 14:01 | 10/03/2026 18:32 | Interna;Não programada;Meio ambiente;Descarga Atmosférica | 13800 | 287 | 32026 | 1294,37 |
| 835 | 39 | 3 | 2026 | 13312 | JGB01M1 | JGB | 40532057 | 1 | 4 | 10/03/2026 14:02 | 10/03/2026 22:06 | Interna;Não programada;Meio ambiente;Descarga Atmosférica | 13800 | 3 | 40008 | 24,19 |

| item | agente | mes_competencia | ano_competencia | codigoConjunto | alimentador | subestacao | numeroOrdemInterrupcao | codTipoInterrupcao | codMotivoExpurgo | dataHoraInicioInterrupcao | dataHoraRestabilizacao | fatoGerador | Nível Tensao | qtdClientesAfetados | numConsumidoresConjunto | CHI |
|------|--------|-----------------|-----------------|----------------|-------------|------------|------------------------|--------------------|------------------|---------------------------|------------------------|---|--------------|---------------------|-------------------------|---------|
| 836 | 39 | 3 | 2026 | 15537 | MCB01M4 | MCB | 40532073 | 1 | 4 | 10/03/2026 13:59 | 10/03/2026 15:31 | Interna;Não programada;Meio ambiente;Descarga Atmosférica | 13800 | 146 | 26526 | 223,66 |
| 837 | 39 | 3 | 2026 | 13270 | CAT01C6 | CAT | 40532077 | 1 | 4 | 10/03/2026 14:03 | 10/03/2026 17:41 | Interna;Não programada;Meio ambiente;Descarga Atmosférica | 13800 | 6 | 53440 | 21,84 |
| 838 | 39 | 3 | 2026 | 13340 | MTB01S4 | MTB | 40532119 | 1 | 4 | 10/03/2026 14:08 | 11/03/2026 02:05 | Interna;Não programada;Meio ambiente;Descarga Atmosférica | 220 | 2 | 18502 | 23,89 |
| 839 | 39 | 3 | 2026 | 16567 | MRG01C2 | MRG | 40532121 | 1 | 4 | 10/03/2026 12:46 | 10/03/2026 16:23 | Interna;Não programada;Meio ambiente;Árvore ou Vegetação | 13800 | 351 | 48785 | 1269,74 |
| 840 | 39 | 3 | 2026 | 16567 | MRG01C2 | MRG | 40532121 | 1 | 4 | 10/03/2026 12:46 | 10/03/2026 16:49 | Interna;Não programada;Meio ambiente;Árvore ou Vegetação | 13800 | 35 | 48785 | 141,52 |
| 841 | 39 | 3 | 2026 | 13273 | CRT01M3 | CRT | 40532153 | 1 | 4 | 10/03/2026 14:12 | 11/03/2026 02:06 | Interna;Não programada;Meio ambiente;Árvore ou Vegetação | 220 | 33 | 66453 | 392,84 |
| 842 | 39 | 3 | 2026 | 13369 | QXD01P2 | QXD | 40532163 | 1 | 4 | 10/03/2026 14:13 | 10/03/2026 17:00 | Interna;Não programada;Meio ambiente;Descarga Atmosférica | 220 | 1 | 46384 | 2,78 |
| 843 | 39 | 3 | 2026 | 13390 | TRR01P3 | TRR | 40532231 | 1 | 4 | 10/03/2026 14:17 | 10/03/2026 15:56 | Interna;Não programada;Meio ambiente;Vento | 220 | 1 | 24680 | 1,65 |
| 844 | 39 | 3 | 2026 | 13282 | DID01F5 | DID | 40532245 | 1 | 4 | 10/03/2026 14:19 | 10/03/2026 18:39 | Interna;Não programada;Meio ambiente;Vento | 220 | 1 | 59061 | 4,33 |
| 845 | 39 | 3 | 2026 | 13238 | AMT01P3 | AMT | 40532251 | 1 | 4 | 10/03/2026 14:19 | 10/03/2026 16:01 | Interna;Não programada;Meio ambiente;Árvore ou Vegetação | 220 | 4 | 25770 | 6,80 |
| 846 | 39 | 3 | 2026 | 16561 | SBC01L4 | SBC | 40532257 | 1 | 4 | 10/03/2026 20:11 | 11/03/2026 12:10 | Interna;Não programada;Meio ambiente;Árvore ou Vegetação | 13800 | 4 | 31014 | 63,97 |
| 847 | 39 | 3 | 2026 | 16559 | SBQ01F2 | SBQ | 40532267 | 1 | 4 | 10/03/2026 14:21 | 10/03/2026 18:06 | Interna;Não programada;Meio ambiente;Descarga Atmosférica | 220 | 67 | 20317 | 251,16 |
| 848 | 39 | 3 | 2026 | 13242 | ART01N3 | ART | 40532283 | 1 | 4 | 10/03/2026 08:55 | 10/03/2026 16:06 | Interna;Não programada;Meio ambiente;Vento | 220 | 39 | 39714 | 280,08 |

| item | agente | mes_competencia | ano_competencia | codigoConjunto | alimentador | subestacao | numeroOrdemInterrupcao | codTipoInterrupcao | codMotivoExpurgo | dataHoraInicioInterrupcao | dataHoraRestabilizacao | fatoGerador | Nível Tensao | qtdClientesAfetados | numConsumidoresConjunto | CHI |
|------|--------|-----------------|-----------------|----------------|-------------|------------|------------------------|--------------------|------------------|---------------------------|------------------------|---|--------------|---------------------|-------------------------|---------|
| 849 | 39 | 3 | 2026 | 13315 | JGT01L1 | JGT | 40532305 | 1 | 4 | 10/03/2026 14:24 | 10/03/2026 19:17 | Interna;Não programada;Meio ambiente;Descarga Atmosférica | 13800 | 47 | 15149 | 228,89 |
| 850 | 39 | 3 | 2026 | 15853 | AQZ01I7 | AQZ | 40532315 | 1 | 4 | 10/03/2026 14:25 | 10/03/2026 17:44 | Interna;Não programada;Meio ambiente;Vento | 220 | 1 | 37094 | 3,31 |
| 851 | 39 | 3 | 2026 | 13305 | ITE01I1 | ITE | 40532331 | 1 | 4 | 10/03/2026 14:26 | 11/03/2026 00:12 | Interna;Não programada;Meio ambiente;Descarga Atmosférica | 13800 | 20 | 37327 | 195,51 |
| 852 | 39 | 3 | 2026 | 13261 | CRE01C2 | CRE | 40532341 | 1 | 4 | 10/03/2026 14:26 | 11/03/2026 00:48 | Interna;Não programada;Meio ambiente;Descarga Atmosférica | 13800 | 5 | 10939 | 51,79 |
| 853 | 39 | 3 | 2026 | 13375 | SLC01S3 | SLC | 40532355 | 1 | 4 | 10/03/2026 17:35 | 11/03/2026 06:12 | Interna;Não programada;Meio ambiente;Descarga Atmosférica | 220 | 13 | 23264 | 164,01 |
| 854 | 39 | 3 | 2026 | 15856 | QXB01N3 | QXB | 40532441 | 1 | 4 | 10/03/2026 14:36 | 10/03/2026 18:42 | Interna;Não programada;Meio ambiente;Descarga Atmosférica | 13800 | 22 | 30621 | 89,92 |
| 855 | 39 | 3 | 2026 | 13246 | BLN01M4 | BLN | 40532455 | 1 | 4 | 10/03/2026 14:37 | 10/03/2026 16:58 | Interna;Não programada;Meio ambiente;Descarga Atmosférica | 13800 | 16 | 21622 | 37,37 |
| 856 | 39 | 3 | 2026 | 13242 | ART01N4 | ART | 40532463 | 1 | 4 | 10/03/2026 14:38 | 10/03/2026 17:20 | Interna;Não programada;Meio ambiente;Vento | 13800 | 71 | 39714 | 192,47 |
| 857 | 39 | 3 | 2026 | 16564 | ARU01Y5 | ARU | 40532465 | 1 | 4 | 10/03/2026 14:35 | 11/03/2026 09:19 | Interna;Não programada;Meio ambiente;Descarga Atmosférica | 13800 | 1 | 28826 | 18,73 |
| 858 | 39 | 3 | 2026 | 13263 | CCA01C3 | CCA | 40532473 | 1 | 4 | 10/03/2026 14:39 | 11/03/2026 14:47 | Interna;Não programada;Meio ambiente;Vento | 220 | 1 | 69903 | 24,13 |
| 859 | 39 | 3 | 2026 | 13273 | CRT01MA | CRT | 40532475 | 1 | 4 | 10/03/2026 14:39 | 10/03/2026 19:40 | Interna;Não programada;Meio ambiente;Árvore ou Vegetação | 13800 | 60 | 66453 | 300,83 |
| 860 | 39 | 3 | 2026 | 16564 | ARU01Y7 | ARU | 40532521 | 1 | 4 | 10/03/2026 14:43 | 10/03/2026 16:40 | Interna;Não programada;Meio ambiente;Descarga Atmosférica | 13800 | 532 | 28826 | 1037,10 |
| 861 | 39 | 3 | 2026 | 15537 | MCB01M3 | MCB | 40532573 | 1 | 4 | 10/03/2026 09:43 | 10/03/2026 23:38 | Interna;Não programada;Meio ambiente;Descarga Atmosférica | 13800 | 11 | 26526 | 153,07 |

| item | agente | mes_competencia | ano_competencia | codigoConjunto | alimentador | substacao | numeroOrdemInterrupcao | codTipoInterrupcao | codMotivoExpurgo | dataHoraInicioInterrupcao | dataHoraRestabilizacao | fatoGerador | Nível Tensao | qtdClientesAfetados | numConsumidoresConjunto | CHI |
|------|--------|-----------------|-----------------|----------------|-------------|-----------|------------------------|--------------------|------------------|---------------------------|------------------------|---|--------------|---------------------|-------------------------|---------|
| 862 | 39 | 3 | 2026 | 13369 | QXD01P3 | QXD | 40532575 | 1 | 4 | 10/03/2026 19:34 | 10/03/2026 22:48 | Interna;Não programada;Meio ambiente;Descarga Atmosférica | 13800 | 92 | 46384 | 297,52 |
| 863 | 39 | 3 | 2026 | 13394 | UMR01M1 | UMR | 40532585 | 1 | 4 | 10/03/2026 14:48 | 10/03/2026 23:41 | Interna;Não programada;Meio ambiente;Descarga Atmosférica | 13800 | 2 | 20109 | 17,79 |
| 864 | 39 | 3 | 2026 | 13328 | MRC01M2 | MRC | 40532647 | 1 | 4 | 10/03/2026 14:53 | 10/03/2026 17:58 | Interna;Não programada;Meio ambiente;Vento | 220 | 3 | 20757 | 9,25 |
| 865 | 39 | 3 | 2026 | 13387 | TNG01S1 | TNG | 40532649 | 1 | 4 | 10/03/2026 11:42 | 10/03/2026 21:42 | Interna;Não programada;Meio ambiente;Descarga Atmosférica | 13800 | 248 | 40880 | 2479,24 |
| 866 | 39 | 3 | 2026 | 13308 | ITK01I5 | ITK | 40532695 | 1 | 4 | 10/03/2026 14:56 | 10/03/2026 19:42 | Interna;Não programada;Meio ambiente;Vento | 220 | 1 | 47099 | 4,77 |
| 867 | 39 | 3 | 2026 | 16559 | SBQ01F2 | SBQ | 40532711 | 1 | 4 | 10/03/2026 14:57 | 10/03/2026 21:37 | Interna;Não programada;Meio ambiente;Árvore ou Vegetação | 13800 | 93 | 20317 | 619,74 |
| 868 | 39 | 3 | 2026 | 13251 | BRT01C2 | BRT | 40532717 | 1 | 4 | 10/03/2026 14:57 | 10/03/2026 20:18 | Interna;Não programada;Meio ambiente;Descarga Atmosférica | 13800 | 19 | 50834 | 101,57 |
| 869 | 39 | 3 | 2026 | 13240 | APR01P5 | APR | 40532727 | 1 | 4 | 10/03/2026 14:58 | 10/03/2026 20:13 | Interna;Não programada;Meio ambiente;Árvore ou Vegetação | 220 | 1 | 13524 | 5,25 |
| 870 | 39 | 3 | 2026 | 13256 | BRJ01S2 | BRJ | 40532757 | 1 | 4 | 10/03/2026 15:00 | 10/03/2026 16:46 | Interna;Não programada;Meio ambiente;Descarga Atmosférica | 220 | 13 | 43535 | 22,92 |
| 871 | 39 | 3 | 2026 | 13263 | CCA01C5 | CCA | 40532761 | 1 | 4 | 10/03/2026 15:00 | 10/03/2026 18:16 | Interna;Não programada;Meio ambiente;Vento | 220 | 8 | 69903 | 26,03 |
| 872 | 39 | 3 | 2026 | 13305 | ITE01I1 | ITE | 40532793 | 1 | 4 | 10/03/2026 15:03 | 11/03/2026 09:33 | Interna;Não programada;Meio ambiente;Descarga Atmosférica | 13800 | 3 | 37327 | 55,47 |
| 873 | 39 | 3 | 2026 | 16559 | SBQ01F2 | SBQ | 40532807 | 1 | 4 | 10/03/2026 15:04 | 10/03/2026 18:37 | Interna;Não programada;Meio ambiente;Árvore ou Vegetação | 13800 | 16 | 20317 | 56,69 |
| 874 | 39 | 3 | 2026 | 15503 | CRU01C3 | CRU | 40532829 | 1 | 4 | 10/03/2026 15:06 | 11/03/2026 01:01 | Interna;Não programada;Meio ambiente;Descarga Atmosférica | 13800 | 44 | 23404 | 435,92 |

| item | agente | mes_competencia | ano_competencia | codigoConjunto | alimentador | subestacao | numeroOrdemInterrupcao | codTipoInterrupcao | codMotivoExpurgo | dataHoraInicioInterrupcao | dataHoraRestabilizacao | fatoGerador | Nível Tensao | qtdClientesAfetados | numConsumidoresConjunto | CHI |
|------|--------|-----------------|-----------------|----------------|-------------|------------|------------------------|--------------------|------------------|---------------------------|------------------------|---|--------------|---------------------|-------------------------|---------|
| 875 | 39 | 3 | 2026 | 13394 | UMR01M2 | UMR | 40532897 | 1 | 4 | 10/03/2026 15:11 | 10/03/2026 16:26 | Interna;Não programada;Meio ambiente;Descarga Atmosférica | 13800 | 2 | 20109 | 2,53 |
| 876 | 39 | 3 | 2026 | 13394 | UMR01M2 | UMR | 40532897 | 1 | 4 | 10/03/2026 18:56 | 11/03/2026 01:55 | Interna;Não programada;Meio ambiente;Descarga Atmosférica | 13800 | 2 | 20109 | 13,96 |
| 877 | 39 | 3 | 2026 | 13275 | CRZ01P3 | CRZ | 40532899 | 1 | 4 | 10/03/2026 15:11 | 10/03/2026 19:36 | Interna;Não programada;Meio ambiente;Descarga Atmosférica | 13800 | 2 | 28144 | 8,86 |
| 878 | 39 | 3 | 2026 | 15504 | GCN01N2 | GCN | 40532907 | 1 | 4 | 10/03/2026 15:11 | 10/03/2026 22:14 | Interna;Não programada;Meio ambiente;Descarga Atmosférica | 220 | 13 | 56541 | 91,72 |
| 879 | 39 | 3 | 2026 | 16568 | ACP01C5 | ACP | 40532943 | 1 | 4 | 10/03/2026 15:14 | 11/03/2026 01:29 | Interna;Não programada;Meio ambiente;Vento | 220 | 1 | 31701 | 10,25 |
| 880 | 39 | 3 | 2026 | 13248 | BBL01M7 | BBL | 40532961 | 1 | 4 | 10/03/2026 15:16 | 11/03/2026 08:26 | Interna;Não programada;Meio ambiente;Vento | 220 | 1 | 41936 | 17,16 |
| 881 | 39 | 3 | 2026 | 13248 | BBL01M7 | BBL | 40532961 | 1 | 4 | 11/03/2026 13:20 | 12/03/2026 00:18 | Interna;Não programada;Meio ambiente;Vento | 220 | 1 | 41936 | 10,98 |
| 882 | 39 | 3 | 2026 | 16564 | ARU01Y5 | ARU | 40532995 | 1 | 4 | 10/03/2026 15:20 | 10/03/2026 23:20 | Interna;Não programada;Meio ambiente;Descarga Atmosférica | 13800 | 72 | 28826 | 575,42 |
| 883 | 39 | 3 | 2026 | 15503 | CRU01C4 | CRU | 40532997 | 1 | 4 | 10/03/2026 15:20 | 11/03/2026 09:11 | Interna;Não programada;Meio ambiente;Descarga Atmosférica | 13800 | 13 | 23404 | 232,02 |
| 884 | 39 | 3 | 2026 | 16948 | PCU01L3 | PCU | 40533003 | 1 | 4 | 10/03/2026 15:20 | 10/03/2026 18:33 | Interna;Não programada;Meio ambiente;Vento | 220 | 1 | 18420 | 3,21 |
| 885 | 39 | 3 | 2026 | 15537 | MCB01M4 | MCB | 40533019 | 1 | 4 | 10/03/2026 15:21 | 10/03/2026 18:44 | Interna;Não programada;Meio ambiente;Descarga Atmosférica | 13800 | 106 | 26526 | 358,07 |
| 886 | 39 | 3 | 2026 | 13336 | MLG01Y4 | MLG | 40533025 | 1 | 4 | 10/03/2026 15:22 | 10/03/2026 19:02 | Interna;Não programada;Meio ambiente;Vento | 13800 | 162 | 26146 | 592,70 |
| 887 | 39 | 3 | 2026 | 16560 | ARR01L2 | ARR | 40533037 | 1 | 4 | 10/03/2026 15:08 | 10/03/2026 20:51 | Interna;Não programada;Meio ambiente;Descarga Atmosférica | 13800 | 201 | 17495 | 1148,99 |

| item | agente | mes_competencia | ano_competencia | codigoConjunto | alimentador | subestacao | numeroOrdemInterrupcao | codTipoInterrupcao | codMotivoExpurgo | dataHoraInicioInterrupcao | dataHoraRestabilizacao | fatoGerador | NívelTensao | qtdClientesAfetados | numConsumidoresConjunto | CHI |
|------|--------|-----------------|-----------------|----------------|-------------|------------|------------------------|--------------------|------------------|---------------------------|------------------------|---|-------------|---------------------|-------------------------|---------|
| 888 | 39 | 3 | 2026 | 13251 | BRT01C4 | BRT | 40533063 | 1 | 4 | 10/03/2026 15:26 | 10/03/2026 23:23 | Interna;Não programada;Meio ambiente;Árvore ou Vegetação | 220 | 2 | 50834 | 15,92 |
| 889 | 39 | 3 | 2026 | 15503 | CRU01C4 | CRU | 40533073 | 1 | 4 | 10/03/2026 15:26 | 10/03/2026 20:15 | Interna;Não programada;Meio ambiente;Descarga Atmosférica | 13800 | 22 | 23404 | 105,84 |
| 890 | 39 | 3 | 2026 | 16946 | HRZ01L7 | HRZ | 40533081 | 1 | 4 | 10/03/2026 15:27 | 10/03/2026 19:57 | Interna;Não programada;Meio ambiente;Vento | 220 | 7 | 34373 | 31,45 |
| 891 | 39 | 3 | 2026 | 15504 | INH01I3 | INH | 40533083 | 1 | 4 | 10/03/2026 15:27 | 11/03/2026 08:29 | Interna;Não programada;Meio ambiente;Descarga Atmosférica | 13800 | 29 | 56541 | 494,22 |
| 892 | 39 | 3 | 2026 | 15504 | INH01I4 | INH | 40533087 | 1 | 4 | 10/03/2026 17:26 | 10/03/2026 17:50 | Interna;Não programada;Meio ambiente;Descarga Atmosférica | 13800 | 326 | 56541 | 132,48 |
| 893 | 39 | 3 | 2026 | 13261 | CRE01C4 | CRE | 40533099 | 1 | 4 | 10/03/2026 15:28 | 10/03/2026 17:50 | Interna;Não programada;Meio ambiente;Descarga Atmosférica | 13800 | 12 | 10939 | 28,49 |
| 894 | 39 | 3 | 2026 | 15537 | MCB01M3 | MCB | 40533103 | 1 | 4 | 10/03/2026 15:28 | 11/03/2026 08:27 | Interna;Não programada;Meio ambiente;Descarga Atmosférica | 13800 | 23 | 26526 | 390,55 |
| 895 | 39 | 3 | 2026 | 15537 | MCB01M3 | MCB | 40533103 | 1 | 4 | 10/03/2026 15:28 | 11/03/2026 08:48 | Interna;Não programada;Meio ambiente;Descarga Atmosférica | 13800 | 25 | 26526 | 433,35 |
| 896 | 39 | 3 | 2026 | 15504 | INH01I7 | INH | 40533111 | 1 | 4 | 10/03/2026 15:29 | 10/03/2026 19:53 | Interna;Não programada;Meio ambiente;Descarga Atmosférica | 13800 | 289 | 56541 | 1274,41 |
| 897 | 39 | 3 | 2026 | 16563 | GBA01L4 | GBA | 40533155 | 1 | 4 | 10/03/2026 15:32 | 11/03/2026 15:33 | Interna;Não programada;Meio ambiente;Vento | 220 | 1 | 8975 | 24,01 |
| 898 | 39 | 3 | 2026 | 13348 | NVO01M2 | NVO | 40533189 | 1 | 4 | 10/03/2026 15:34 | 11/03/2026 19:12 | Interna;Não programada;Meio ambiente;Descarga Atmosférica | 13800 | 43 | 26852 | 1188,34 |
| 899 | 39 | 3 | 2026 | 13348 | NVO01M2 | NVO | 40533189 | 1 | 4 | 10/03/2026 15:34 | 11/03/2026 19:15 | Interna;Não programada;Meio ambiente;Descarga Atmosférica | 13800 | 2 | 26852 | 55,37 |

| item | agente | mes_competencia | ano_competencia | codigoConjunto | alimentador | subestacao | numeroOrdemInterrupcao | codTipoInterrupcao | codMotivoExpurgo | dataHoraInicioInterrupcao | dataHoraRestabilizacao | fatoGerador | Nível Tensao | qtdClientesAfetados | numConsumidoresConjunto | CHI |
|------|--------|-----------------|-----------------|----------------|-------------|------------|------------------------|--------------------|------------------|---------------------------|------------------------|---|--------------|---------------------|-------------------------|---------|
| 900 | 39 | 3 | 2026 | 13348 | NVO01M2 | NVO | 40533189 | 1 | 4 | 10/03/2026 15:34 | 11/03/2026 19:18 | Interna;Não programada;Meio ambiente;Descarga Atmosférica | 13800 | 1 | 26852 | 27,74 |
| 901 | 39 | 3 | 2026 | 13348 | NVO01M2 | NVO | 40533189 | 1 | 4 | 10/03/2026 15:34 | 11/03/2026 19:22 | Interna;Não programada;Meio ambiente;Descarga Atmosférica | 13800 | 7 | 26852 | 194,64 |
| 902 | 39 | 3 | 2026 | 13348 | NVO01M2 | NVO | 40533189 | 1 | 4 | 10/03/2026 15:34 | 11/03/2026 19:22 | Interna;Não programada;Meio ambiente;Descarga Atmosférica | 13800 | 12 | 26852 | 333,67 |
| 903 | 39 | 3 | 2026 | 16945 | CSL01C5 | CSL | 40533197 | 1 | 4 | 10/03/2026 15:34 | 11/03/2026 14:22 | Interna;Não programada;Meio ambiente;Vento | 220 | 1 | 34488 | 22,78 |
| 904 | 39 | 3 | 2026 | 15537 | MCB01M4 | MCB | 40533207 | 1 | 4 | 10/03/2026 15:31 | 10/03/2026 22:31 | Interna;Não programada;Meio ambiente;Descarga Atmosférica | 13800 | 146 | 26526 | 1020,86 |
| 905 | 39 | 3 | 2026 | 13394 | UMR01M2 | UMR | 40533217 | 1 | 4 | 10/03/2026 14:23 | 11/03/2026 01:10 | Interna;Não programada;Meio ambiente;Vento | 220 | 167 | 20109 | 1800,86 |
| 906 | 39 | 3 | 2026 | 15504 | GCN01N1 | GCN | 40533223 | 1 | 4 | 10/03/2026 15:36 | 10/03/2026 18:46 | Interna;Não programada;Meio ambiente;Vento | 220 | 1 | 56541 | 3,17 |
| 907 | 39 | 3 | 2026 | 15503 | CRU01C2 | CRU | 40533225 | 1 | 4 | 10/03/2026 15:36 | 10/03/2026 23:16 | Interna;Não programada;Meio ambiente;Descarga Atmosférica | 13800 | 49 | 23404 | 375,29 |
| 908 | 39 | 3 | 2026 | 16559 | SBQ01F2 | SBQ | 40533235 | 1 | 4 | 10/03/2026 15:36 | 11/03/2026 11:29 | Interna;Não programada;Meio ambiente;Descarga Atmosférica | 13800 | 49 | 20317 | 973,88 |
| 909 | 39 | 3 | 2026 | 13246 | BLN01M2 | BLN | 40533237 | 1 | 4 | 10/03/2026 15:37 | 10/03/2026 22:06 | Interna;Não programada;Meio ambiente;Árvore ou Vegetação | 220 | 49 | 21622 | 317,83 |
| 910 | 39 | 3 | 2026 | 16943 | PDM01M8 | PDM | 40533241 | 1 | 4 | 10/03/2026 15:37 | 10/03/2026 17:42 | Interna;Não programada;Meio ambiente;Vento | 13800 | 61 | 13546 | 127,86 |
| 911 | 39 | 3 | 2026 | 16943 | PDM01M8 | PDM | 40533241 | 1 | 4 | 10/03/2026 15:37 | 10/03/2026 17:54 | Interna;Não programada;Meio ambiente;Vento | 13800 | 124 | 13546 | 282,96 |
| 912 | 39 | 3 | 2026 | 16943 | PDM01M8 | PDM | 40533241 | 1 | 4 | 10/03/2026 15:37 | 10/03/2026 19:24 | Interna;Não programada;Meio ambiente;Vento | 13800 | 38 | 13546 | 144,20 |

| item | agente | mes_competencia | ano_competencia | codigoConjunto | alimentador | subestacao | numeroOrdemInterrupcao | codTipoInterrupcao | codMotivoExpurgo | dataHoraInicioInterrupcao | dataHoraRestabilizacao | fatoGerador | Nível Tensao | qtdClientesAfetados | numConsumidoresConjunto | CHI |
|------|--------|-----------------|-----------------|----------------|-------------|------------|------------------------|--------------------|------------------|---------------------------|------------------------|---|--------------|---------------------|-------------------------|--------|
| 913 | 39 | 3 | 2026 | 15503 | CRU01C2 | CRU | 40533249 | 1 | 4 | 10/03/2026 15:37 | 10/03/2026 17:42 | Interna;Não programada;Meio ambiente;Descarga Atmosférica | 13800 | 131 | 23404 | 271,39 |
| 914 | 39 | 3 | 2026 | 15503 | CRU01C2 | CRU | 40533249 | 1 | 4 | 10/03/2026 15:37 | 10/03/2026 18:14 | Interna;Não programada;Meio ambiente;Descarga Atmosférica | 13800 | 5 | 23404 | 13,03 |
| 915 | 39 | 3 | 2026 | 16559 | SBQ01F2 | SBQ | 40533259 | 1 | 4 | 10/03/2026 15:38 | 11/03/2026 06:30 | Interna;Não programada;Meio ambiente;Vento | 220 | 7 | 20317 | 103,97 |
| 916 | 39 | 3 | 2026 | 13263 | CCA01C3 | CCA | 40533273 | 1 | 4 | 10/03/2026 15:39 | 10/03/2026 16:59 | Interna;Não programada;Meio ambiente;Vento | 13800 | 14 | 69903 | 18,57 |
| 917 | 39 | 3 | 2026 | 15857 | MCA01L1 | MCA | 40533293 | 1 | 4 | 10/03/2026 20:17 | 11/03/2026 00:08 | Interna;Não programada;Meio ambiente;Descarga Atmosférica | 13800 | 17 | 18199 | 65,30 |
| 918 | 39 | 3 | 2026 | 13246 | BLN01M4 | BLN | 40533299 | 1 | 4 | 10/03/2026 15:42 | 10/03/2026 16:33 | Interna;Não programada;Meio ambiente;Descarga Atmosférica | 220 | 4 | 21622 | 3,42 |
| 919 | 39 | 3 | 2026 | 15500 | IBP01I2 | IBP | 40533343 | 1 | 4 | 10/03/2026 15:44 | 11/03/2026 04:28 | Interna;Não programada;Meio ambiente;Árvore ou Vegetação | 220 | 1 | 26766 | 12,74 |
| 920 | 39 | 3 | 2026 | 16559 | SBQ01F2 | SBQ | 40533405 | 1 | 4 | 10/03/2026 15:46 | 11/03/2026 09:46 | Interna;Não programada;Meio ambiente;Descarga Atmosférica | 13800 | 1 | 20317 | 18,00 |
| 921 | 39 | 3 | 2026 | 16564 | ARU01Y5 | ARU | 40533449 | 1 | 4 | 10/03/2026 15:51 | 10/03/2026 22:50 | Interna;Não programada;Meio ambiente;Descarga Atmosférica | 13800 | 48 | 28826 | 334,81 |
| 922 | 39 | 3 | 2026 | 16557 | IPU01L4 | IPU | 40533451 | 1 | 4 | 10/03/2026 15:51 | 10/03/2026 19:21 | Interna;Não programada;Meio ambiente;Vento | 220 | 21 | 20211 | 73,30 |
| 923 | 39 | 3 | 2026 | 15537 | MCB01M4 | MCB | 40533463 | 1 | 4 | 10/03/2026 15:52 | 11/03/2026 11:24 | Interna;Não programada;Meio ambiente;Descarga Atmosférica | 13800 | 5 | 26526 | 97,73 |
| 924 | 39 | 3 | 2026 | 13285 | GRJ01N4 | GRJ | 40533467 | 1 | 4 | 10/03/2026 15:52 | 10/03/2026 18:47 | Interna;Não programada;Meio ambiente;Descarga Atmosférica | 220 | 18 | 34712 | 52,48 |
| 925 | 39 | 3 | 2026 | 15503 | CRU01C4 | CRU | 40533485 | 1 | 4 | 10/03/2026 15:50 | 10/03/2026 23:54 | Interna;Não programada;Meio ambiente;Descarga Atmosférica | 13800 | 1 | 23404 | 8,06 |

| item | agente | mes_competencia | ano_competencia | codigoConjunto | alimentador | substacao | numeroOrdemInterrupcao | codTipoInterrupcao | codMotivoExpurgo | dataHoraInicioInterrupcao | dataHoraRestabilizacao | fatoGerador | NívelTensao | qtdClientesAfetados | numConsumidoresConjunto | CHI |
|------|--------|-----------------|-----------------|----------------|-------------|-----------|------------------------|--------------------|------------------|---------------------------|------------------------|---|-------------|---------------------|-------------------------|--------|
| 926 | 39 | 3 | 2026 | 13305 | ITE01I4 | ITE | 40533493 | 1 | 4 | 10/03/2026 15:54 | 10/03/2026 19:46 | Interna;Não programada;Meio ambiente;Vento | 13800 | 3 | 37327 | 11,59 |
| 927 | 39 | 3 | 2026 | 16564 | ARU01Y2 | ARU | 40533511 | 1 | 4 | 10/03/2026 15:59 | 10/03/2026 20:50 | Interna;Não programada;Meio ambiente;Árvore ou Vegetação | 13800 | 100 | 28826 | 485,14 |
| 928 | 39 | 3 | 2026 | 16564 | ARU01Y2 | ARU | 40533511 | 1 | 4 | 10/03/2026 15:59 | 10/03/2026 22:15 | Interna;Não programada;Meio ambiente;Árvore ou Vegetação | 13800 | 136 | 28826 | 852,00 |
| 929 | 39 | 3 | 2026 | 16564 | ARU01Y2 | ARU | 40533511 | 1 | 4 | 10/03/2026 23:04 | 10/03/2026 23:45 | Interna;Não programada;Meio ambiente;Árvore ou Vegetação | 13800 | 136 | 28826 | 93,20 |
| 930 | 39 | 3 | 2026 | 16570 | NVR01N5 | NVR | 40533529 | 1 | 4 | 09/03/2026 12:37 | 10/03/2026 20:58 | Interna;Não programada;Meio ambiente;Vento | 13800 | 6 | 28320 | 194,04 |
| 931 | 39 | 3 | 2026 | 15504 | INH01I4 | INH | 40533543 | 1 | 4 | 10/03/2026 15:58 | 10/03/2026 19:10 | Interna;Não programada;Meio ambiente;Descarga Atmosférica | 13800 | 27 | 56541 | 86,27 |
| 932 | 39 | 3 | 2026 | 15855 | CND01C2 | CND | 40533555 | 1 | 4 | 10/03/2026 15:59 | 11/03/2026 10:40 | Interna;Não programada;Meio ambiente;Descarga Atmosférica | 13800 | 9 | 35203 | 168,14 |
| 933 | 39 | 3 | 2026 | 15537 | MCB01M2 | MCB | 40533567 | 1 | 4 | 10/03/2026 15:59 | 10/03/2026 17:07 | Interna;Não programada;Meio ambiente;Descarga Atmosférica | 13800 | 78 | 26526 | 88,08 |
| 934 | 39 | 3 | 2026 | 15858 | ESB01S7 | ESB | 40533573 | 1 | 4 | 10/03/2026 16:23 | 10/03/2026 23:17 | Interna;Não programada;Meio ambiente;Vento | 220 | 22 | 22681 | 151,75 |
| 935 | 39 | 3 | 2026 | 13245 | BXD01L1 | BXD | 40533585 | 1 | 4 | 10/03/2026 16:00 | 10/03/2026 23:41 | Interna;Não programada;Meio ambiente;Vento | 220 | 2 | 16087 | 15,34 |
| 936 | 39 | 3 | 2026 | 16564 | ARU01Y5 | ARU | 40533599 | 1 | 4 | 10/03/2026 16:02 | 10/03/2026 22:24 | Interna;Não programada;Meio ambiente;Descarga Atmosférica | 13800 | 65 | 28826 | 414,86 |
| 937 | 39 | 3 | 2026 | 13375 | SLC01S7 | SLC | 40533615 | 1 | 4 | 10/03/2026 16:02 | 10/03/2026 21:41 | Interna;Não programada;Meio ambiente;Vento | 220 | 1 | 23264 | 5,65 |
| 938 | 39 | 3 | 2026 | 15503 | CRU01C4 | CRU | 40533621 | 1 | 4 | 10/03/2026 16:02 | 11/03/2026 03:40 | Interna;Não programada;Meio ambiente;Descarga Atmosférica | 13800 | 1 | 23404 | 11,63 |

| item | agente | mes_competencia | ano_competencia | codigoConjunto | alimentador | subestacao | numeroOrdemInterrupcao | codTipoInterrupcao | codMotivoExpurgo | dataHoraInicioInterrupcao | dataHoraRestabilizacao | fatoGerador | Nível Tensao | qtdClientesAfetados | numConsumidoresConjunto | CHI |
|------|--------|-----------------|-----------------|----------------|-------------|------------|------------------------|--------------------|------------------|---------------------------|------------------------|---|--------------|---------------------|-------------------------|--------|
| 939 | 39 | 3 | 2026 | 15500 | IBP01I2 | IBP | 40533623 | 1 | 4 | 10/03/2026 16:03 | 11/03/2026 03:39 | Interna;Não programada;Meio ambiente;Descarga Atmosférica | 220 | 29 | 26766 | 336,79 |
| 940 | 39 | 3 | 2026 | 15844 | SQT01F3 | SQT | 40533631 | 1 | 4 | 10/03/2026 16:03 | 10/03/2026 20:28 | Interna;Não programada;Meio ambiente;Vento | 220 | 26 | 13104 | 114,70 |
| 941 | 39 | 3 | 2026 | 15537 | MCB01M4 | MCB | 40533647 | 1 | 4 | 10/03/2026 16:04 | 10/03/2026 19:50 | Interna;Não programada;Meio ambiente;Descarga Atmosférica | 13800 | 40 | 26526 | 150,19 |
| 942 | 39 | 3 | 2026 | 15537 | MCB01M4 | MCB | 40533649 | 1 | 4 | 10/03/2026 16:05 | 11/03/2026 12:38 | Interna;Não programada;Meio ambiente;Árvore ou Vegetação | 220 | 2 | 26526 | 41,09 |
| 943 | 39 | 3 | 2026 | 15503 | CRU01C3 | CRU | 40533671 | 1 | 4 | 10/03/2026 16:06 | 10/03/2026 21:54 | Interna;Não programada;Meio ambiente;Árvore ou Vegetação | 13800 | 48 | 23404 | 279,07 |
| 944 | 39 | 3 | 2026 | 16570 | NVR01N1 | NVR | 40533675 | 1 | 4 | 10/03/2026 16:04 | 10/03/2026 18:14 | Interna;Não programada;Meio ambiente;Descarga Atmosférica | 13800 | 14 | 28320 | 30,37 |
| 945 | 39 | 3 | 2026 | 16559 | SBQ01F2 | SBQ | 40533681 | 1 | 4 | 10/03/2026 16:07 | 11/03/2026 03:10 | Interna;Não programada;Meio ambiente;Descarga Atmosférica | 13800 | 21 | 20317 | 231,92 |
| 946 | 39 | 3 | 2026 | 13336 | MLG01Y5 | MLG | 40533695 | 1 | 4 | 10/03/2026 16:07 | 10/03/2026 21:15 | Interna;Não programada;Meio ambiente;Árvore ou Vegetação | 220 | 7 | 26146 | 35,92 |
| 947 | 39 | 3 | 2026 | 16564 | ARU01Y2 | ARU | 40533699 | 1 | 4 | 10/03/2026 16:07 | 10/03/2026 17:56 | Interna;Não programada;Meio ambiente;Descarga Atmosférica | 13800 | 30 | 28826 | 54,32 |
| 948 | 39 | 3 | 2026 | 13387 | TNG01S7 | TNG | 40533707 | 1 | 4 | 10/03/2026 16:08 | 11/03/2026 09:55 | Interna;Não programada;Meio ambiente;Descarga Atmosférica | 13800 | 1 | 40880 | 17,78 |
| 949 | 39 | 3 | 2026 | 15503 | CRU01C2 | CRU | 40533725 | 1 | 4 | 10/03/2026 16:09 | 10/03/2026 21:07 | Interna;Não programada;Meio ambiente;Árvore ou Vegetação | 220 | 4 | 23404 | 19,87 |
| 950 | 39 | 3 | 2026 | 13387 | TNG01S1 | TNG | 40533727 | 1 | 4 | 10/03/2026 16:09 | 11/03/2026 11:26 | Interna;Não programada;Meio ambiente;Descarga Atmosférica | 13800 | 47 | 40880 | 906,28 |

| item | agente | mes_competencia | ano_competencia | codigoConjunto | alimentador | subestacao | numeroOrdemInterrupcao | codTipoInterrupcao | codMotivoExpurgo | dataHoraInicioInterrupcao | dataHoraRestabilizacao | fatoGerador | Nível Tensao | qtdClientes Afetados | numConsumidores Conjunto | CHI |
|------|--------|-----------------|-----------------|----------------|-------------|------------|------------------------|--------------------|------------------|---------------------------|------------------------|---|--------------|----------------------|--------------------------|--------|
| 951 | 39 | 3 | 2026 | 13387 | TNG01S3 | TNG | 40533749 | 1 | 4 | 10/03/2026 16:10 | 11/03/2026 09:51 | Interna;Não programada;Meio ambiente;Descarga Atmosférica | 220 | 10 | 40880 | 176,82 |
| 952 | 39 | 3 | 2026 | 16557 | IPU01L5 | IPU | 40533761 | 1 | 4 | 10/03/2026 16:11 | 10/03/2026 17:19 | Interna;Não programada;Meio ambiente;Descarga Atmosférica | 13800 | 6 | 20211 | 6,81 |
| 953 | 39 | 3 | 2026 | 15856 | QXB01N4 | QXB | 40533769 | 1 | 4 | 10/03/2026 16:12 | 10/03/2026 23:10 | Interna;Não programada;Meio ambiente;Vento | 220 | 1 | 30621 | 6,97 |
| 954 | 39 | 3 | 2026 | 15504 | INH01I4 | INH | 40533773 | 1 | 4 | 10/03/2026 16:13 | 11/03/2026 09:44 | Interna;Não programada;Meio ambiente;Descarga Atmosférica | 13800 | 34 | 56541 | 595,81 |
| 955 | 39 | 3 | 2026 | 13305 | ITE01I1 | ITE | 40533779 | 1 | 4 | 10/03/2026 15:49 | 10/03/2026 18:28 | Interna;Não programada;Meio ambiente;Descarga Atmosférica | 13800 | 144 | 37327 | 381,56 |
| 956 | 39 | 3 | 2026 | 16948 | PCU01L5 | PCU | 40533793 | 1 | 4 | 10/03/2026 16:14 | 10/03/2026 19:58 | Interna;Não programada;Meio ambiente;Descarga Atmosférica | 220 | 36 | 18420 | 134,43 |
| 957 | 39 | 3 | 2026 | 15504 | INH01I2 | INH | 40533795 | 1 | 4 | 10/03/2026 16:14 | 11/03/2026 01:52 | Interna;Não programada;Meio ambiente;Árvore ou Vegetação | 220 | 1 | 56541 | 9,65 |
| 958 | 39 | 3 | 2026 | 15537 | MCB01M4 | MCB | 40533801 | 1 | 4 | 10/03/2026 21:26 | 11/03/2026 11:19 | Interna;Não programada;Meio ambiente;Vento | 220 | 12 | 26526 | 166,79 |
| 959 | 39 | 3 | 2026 | 16945 | CSL01C5 | CSL | 40533833 | 1 | 4 | 10/03/2026 16:16 | 10/03/2026 20:01 | Interna;Não programada;Meio ambiente;Vento | 220 | 2 | 34488 | 7,49 |
| 960 | 39 | 3 | 2026 | 13387 | TNG01S7 | TNG | 40533841 | 1 | 4 | 10/03/2026 16:17 | 11/03/2026 14:48 | Interna;Não programada;Meio ambiente;Descarga Atmosférica | 220 | 5 | 40880 | 112,55 |
| 961 | 39 | 3 | 2026 | 15844 | SQT01F2 | SQT | 40533847 | 1 | 4 | 10/03/2026 14:45 | 10/03/2026 19:12 | Interna;Não programada;Meio ambiente;Descarga Atmosférica | 13800 | 45 | 13104 | 200,48 |
| 962 | 39 | 3 | 2026 | 13235 | VCS01C2 | VCS | 40533875 | 1 | 4 | 11/03/2026 06:46 | 11/03/2026 11:52 | Interna;Não programada;Meio ambiente;Árvore ou Vegetação | 220 | 6 | 21434 | 30,65 |
| 963 | 39 | 3 | 2026 | 16559 | SBQ01F4 | SBQ | 40533881 | 1 | 4 | 10/03/2026 16:20 | 10/03/2026 19:26 | Interna;Não programada;Meio ambiente;Vento | 220 | 1 | 20317 | 3,09 |

| item | agente | mes_competencia | ano_competencia | codigoConjunto | alimentador | subestacao | numeroOrdemInterrupcao | codTipoInterrupcao | codMotivoExpurgo | dataHoraInicioInterrupcao | dataHoraRestabilizacao | fatoGerador | Nível Tensao | qtdClientesAfetados | numConsumidoresConjunto | CHI |
|------|--------|-----------------|-----------------|----------------|-------------|------------|------------------------|--------------------|------------------|---------------------------|------------------------|---|--------------|---------------------|-------------------------|---------|
| 964 | 39 | 3 | 2026 | 13263 | CCA01C2 | CCA | 40533889 | 1 | 4 | 10/03/2026 16:21 | 11/03/2026 05:57 | Interna;Não programada;Meio ambiente;Vento | 220 | 21 | 69903 | 285,72 |
| 965 | 39 | 3 | 2026 | 13263 | CCA01C2 | CCA | 40533889 | 1 | 4 | 11/03/2026 05:24 | 11/03/2026 05:57 | Interna;Não programada;Meio ambiente;Vento | 220 | 308 | 69903 | 171,97 |
| 966 | 39 | 3 | 2026 | 13387 | TNG01S3 | TNG | 40533905 | 1 | 4 | 10/03/2026 16:21 | 11/03/2026 14:52 | Interna;Não programada;Meio ambiente;Descarga Atmosférica | 13800 | 1 | 40880 | 22,52 |
| 967 | 39 | 3 | 2026 | 13248 | BBL01M7 | BBL | 40533911 | 1 | 4 | 10/03/2026 16:22 | 11/03/2026 14:25 | Interna;Não programada;Meio ambiente;Árvore ou Vegetação | 220 | 28 | 41936 | 617,73 |
| 968 | 39 | 3 | 2026 | 13235 | VCS01C2 | VCS | 40533917 | 1 | 4 | 10/03/2026 16:22 | 10/03/2026 23:37 | Interna;Não programada;Meio ambiente;Vento | 13800 | 19 | 21434 | 137,60 |
| 969 | 39 | 3 | 2026 | 13235 | VCS01C2 | VCS | 40533917 | 1 | 4 | 10/03/2026 23:31 | 10/03/2026 23:37 | Interna;Não programada;Meio ambiente;Vento | 13800 | 66 | 21434 | 6,80 |
| 970 | 39 | 3 | 2026 | 13235 | VCS01C2 | VCS | 40533917 | 1 | 4 | 10/03/2026 23:33 | 10/03/2026 23:37 | Interna;Não programada;Meio ambiente;Vento | 13800 | 768 | 21434 | 43,95 |
| 971 | 39 | 3 | 2026 | 13235 | VCS01C5 | VCS | 40533937 | 1 | 4 | 10/03/2026 16:24 | 10/03/2026 21:01 | Interna;Não programada;Meio ambiente;Vento | 220 | 8 | 21434 | 36,98 |
| 972 | 39 | 3 | 2026 | 13238 | AMT01P1 | AMT | 40533949 | 1 | 4 | 10/03/2026 16:25 | 11/03/2026 12:59 | Interna;Não programada;Meio ambiente;Árvore ou Vegetação | 13800 | 57 | 25770 | 1172,63 |
| 973 | 39 | 3 | 2026 | 13253 | BVG01P4 | BVG | 40533985 | 1 | 4 | 10/03/2026 16:27 | 11/03/2026 15:08 | Interna;Não programada;Meio ambiente;Descarga Atmosférica | 220 | 4 | 23868 | 90,69 |
| 974 | 39 | 3 | 2026 | 13251 | BRT01C6 | BRT | 40534049 | 1 | 4 | 10/03/2026 16:33 | 10/03/2026 21:14 | Interna;Não programada;Meio ambiente;Descarga Atmosférica | 220 | 3 | 50834 | 14,04 |
| 975 | 39 | 3 | 2026 | 13286 | GRM01M2 | GRM | 40534053 | 1 | 4 | 10/03/2026 16:33 | 10/03/2026 22:05 | Interna;Não programada;Meio ambiente;Árvore ou Vegetação | 13800 | 2 | 20741 | 11,06 |
| 976 | 39 | 3 | 2026 | 13235 | VCS01C2 | VCS | 40534067 | 1 | 4 | 10/03/2026 16:39 | 10/03/2026 17:57 | Interna;Não programada;Meio ambiente;Descarga Atmosférica | 13800 | 17 | 21434 | 21,93 |

| item | agente | mes_competencia | ano_competencia | codigoConjunto | alimentador | subestacao | numeroOrdemInterrupcao | codTipoInterrupcao | codMotivoExpurgo | dataHoraInicioInterrupcao | dataHoraRestabilizacao | fatoGerador | Nível Tensao | qtdClientesAfetados | numConsumidoresConjunto | CHI |
|------|--------|-----------------|-----------------|----------------|-------------|------------|------------------------|--------------------|------------------|---------------------------|------------------------|---|--------------|---------------------|-------------------------|---------|
| 977 | 39 | 3 | 2026 | 13235 | VCS01C4 | VCS | 40534079 | 1 | 4 | 10/03/2026 16:35 | 10/03/2026 20:32 | Interna;Não programada;Meio ambiente;Descarga Atmosférica | 13800 | 241 | 21434 | 952,15 |
| 978 | 39 | 3 | 2026 | 13394 | UMR01M1 | UMR | 40534101 | 1 | 4 | 10/03/2026 16:36 | 10/03/2026 19:02 | Interna;Não programada;Meio ambiente;Árvore ou Vegetação | 220 | 9 | 20109 | 21,83 |
| 979 | 39 | 3 | 2026 | 13369 | QXD01P3 | QXD | 40534131 | 1 | 4 | 10/03/2026 16:37 | 10/03/2026 23:53 | Interna;Não programada;Meio ambiente;Descarga Atmosférica | 220 | 2 | 46384 | 14,51 |
| 980 | 39 | 3 | 2026 | 13305 | ITE01I3 | ITE | 40534137 | 1 | 4 | 10/03/2026 16:38 | 10/03/2026 19:26 | Interna;Não programada;Meio ambiente;Descarga Atmosférica | 13800 | 21 | 37327 | 58,70 |
| 981 | 39 | 3 | 2026 | 16564 | ARU01Y2 | ARU | 40534171 | 1 | 4 | 10/03/2026 16:40 | 11/03/2026 07:19 | Interna;Não programada;Meio ambiente;Árvore ou Vegetação | 13800 | 8 | 28826 | 117,21 |
| 982 | 39 | 3 | 2026 | 16564 | ARU01Y2 | ARU | 40534171 | 1 | 4 | 10/03/2026 16:40 | 11/03/2026 09:35 | Interna;Não programada;Meio ambiente;Árvore ou Vegetação | 13800 | 197 | 28826 | 3332,86 |
| 983 | 39 | 3 | 2026 | 15858 | ESB01S1 | ESB | 40534201 | 1 | 4 | 10/03/2026 16:42 | 11/03/2026 00:55 | Interna;Não programada;Meio ambiente;Vento | 220 | 7 | 22681 | 57,51 |
| 984 | 39 | 3 | 2026 | 16557 | IPU01L5 | IPU | 40534207 | 1 | 4 | 10/03/2026 16:42 | 11/03/2026 09:10 | Interna;Não programada;Meio ambiente;Descarga Atmosférica | 13800 | 2 | 20211 | 32,94 |
| 985 | 39 | 3 | 2026 | 16557 | IPU01L5 | IPU | 40534219 | 1 | 4 | 10/03/2026 16:43 | 11/03/2026 10:50 | Interna;Não programada;Meio ambiente;Árvore ou Vegetação | 220 | 6 | 20211 | 108,65 |
| 986 | 39 | 3 | 2026 | 13257 | BRQ01F1 | BRQ | 40534227 | 1 | 4 | 10/03/2026 16:44 | 10/03/2026 18:57 | Interna;Não programada;Meio ambiente;Descarga Atmosférica | 220 | 10 | 32026 | 22,20 |
| 987 | 39 | 3 | 2026 | 16944 | ACA01CA | ACA | 40534229 | 1 | 4 | 10/03/2026 16:44 | 11/03/2026 02:28 | Interna;Não programada;Meio ambiente;Vento | 13800 | 6 | 24996 | 58,38 |
| 988 | 39 | 3 | 2026 | 16944 | ACA01CA | ACA | 40534229 | 1 | 4 | 11/03/2026 01:33 | 11/03/2026 02:28 | Interna;Não programada;Meio ambiente;Vento | 13800 | 37 | 24996 | 34,20 |
| 989 | 39 | 3 | 2026 | 15500 | IBP01I2 | IBP | 40534231 | 1 | 4 | 10/03/2026 16:45 | 10/03/2026 18:35 | Interna;Não programada;Meio ambiente;Descarga Atmosférica | 13800 | 803 | 26766 | 1480,64 |

| item | agente | mes_competencia | ano_competencia | codigoConjunto | alimentador | subestacao | numeroOrdemInterrupcao | codTipoInterrupcao | codMotivoExpurgo | dataHoraInicioInterrupcao | dataHoraRestabilizacao | fatoGerador | NívelTensao | qtdClientesAfetados | numConsumidoresConjunto | CHI |
|------|--------|-----------------|-----------------|----------------|-------------|------------|------------------------|--------------------|------------------|---------------------------|------------------------|---|-------------|---------------------|-------------------------|---------|
| 990 | 39 | 3 | 2026 | 15504 | INH01I7 | INH | 40534265 | 1 | 4 | 10/03/2026 16:46 | 11/03/2026 00:44 | Interna;Não programada;Meio ambiente;Descarga Atmosférica | 13800 | 11 | 56541 | 87,62 |
| 991 | 39 | 3 | 2026 | 16949 | PAR01C7 | PAR | 40534299 | 1 | 4 | 10/03/2026 16:48 | 10/03/2026 19:25 | Interna;Não programada;Meio ambiente;Vento | 220 | 1 | 17104 | 2,61 |
| 992 | 39 | 3 | 2026 | 16566 | SBU01S5 | SBU | 40534371 | 1 | 4 | 10/03/2026 16:52 | 10/03/2026 19:45 | Interna;Não programada;Meio ambiente;Vento | 220 | 1 | 48903 | 2,88 |
| 993 | 39 | 3 | 2026 | 13248 | BBL01M7 | BBL | 40534381 | 1 | 4 | 11/03/2026 11:00 | 11/03/2026 13:20 | Interna;Não programada;Meio ambiente;Vento | 220 | 86 | 41936 | 200,67 |
| 994 | 39 | 3 | 2026 | 13235 | VCS01C4 | VCS | 40534383 | 1 | 4 | 10/03/2026 16:53 | 11/03/2026 14:00 | Interna;Não programada;Meio ambiente;Descarga Atmosférica | 13800 | 2 | 21434 | 42,25 |
| 995 | 39 | 3 | 2026 | 13348 | NVO01M5 | NVO | 40534429 | 1 | 4 | 10/03/2026 16:55 | 12/03/2026 18:27 | Interna;Não programada;Meio ambiente;Árvore ou Vegetação | 13800 | 37 | 26852 | 1832,96 |
| 996 | 39 | 3 | 2026 | 13273 | CRT01M1 | CRT | 40534439 | 1 | 4 | 10/03/2026 11:18 | 10/03/2026 17:16 | Interna;Não programada;Meio ambiente;Descarga Atmosférica | 220 | 3 | 66453 | 17,87 |
| 997 | 39 | 3 | 2026 | 13322 | LMN01N3 | LMN | 40534455 | 1 | 4 | 10/03/2026 16:57 | 11/03/2026 09:27 | Interna;Não programada;Meio ambiente;Descarga Atmosférica | 220 | 2 | 46112 | 33,01 |
| 998 | 39 | 3 | 2026 | 13261 | CRE01C4 | CRE | 40534477 | 1 | 4 | 10/03/2026 16:59 | 10/03/2026 18:15 | Interna;Não programada;Meio ambiente;Descarga Atmosférica | 13800 | 24 | 10939 | 30,45 |
| 999 | 39 | 3 | 2026 | 16944 | ACA01C3 | ACA | 40534521 | 1 | 4 | 10/03/2026 17:02 | 10/03/2026 23:19 | Interna;Não programada;Meio ambiente;Vento | 220 | 1 | 24996 | 6,28 |
| 1000 | 39 | 3 | 2026 | 15503 | CRU01C4 | CRU | 40534523 | 1 | 4 | 10/03/2026 15:15 | 10/03/2026 19:02 | Interna;Não programada;Meio ambiente;Descarga Atmosférica | 13800 | 78 | 23404 | 294,95 |
| 1001 | 39 | 3 | 2026 | 15844 | SQT01F2 | SQT | 40534527 | 1 | 4 | 10/03/2026 17:03 | 10/03/2026 18:50 | Interna;Não programada;Meio ambiente;Descarga Atmosférica | 13800 | 114 | 13104 | 202,54 |
| 1002 | 39 | 3 | 2026 | 13244 | ARP01M2 | ARP | 40534545 | 1 | 4 | 10/03/2026 17:05 | 11/03/2026 14:10 | Interna;Não programada;Meio ambiente;Descarga Atmosférica | 13800 | 7 | 12820 | 147,68 |

| item | agente | mes_competencia | ano_competencia | codigoConjunto | alimentador | subestacao | numeroOrdemInterrupcao | codTipoInterrupcao | codMotivoExpurgo | dataHoraInicioInterrupcao | dataHoraRestabilizacao | fatoGerador | Nível Tensao | qtdClientesAfetados | numConsumidoresConjunto | CHI |
|------|--------|-----------------|-----------------|----------------|-------------|------------|------------------------|--------------------|------------------|---------------------------|------------------------|---|--------------|---------------------|-------------------------|--------|
| 1003 | 39 | 3 | 2026 | 13235 | VCS01C2 | VCS | 40534597 | 1 | 4 | 11/03/2026 10:29 | 11/03/2026 12:31 | Interna;Não programada;Meio ambiente;Descarga Atmosférica | 13800 | 160 | 21434 | 323,47 |
| 1004 | 39 | 3 | 2026 | 13257 | CMM01C1 | CMM | 40534603 | 1 | 4 | 10/03/2026 17:09 | 10/03/2026 23:21 | Interna;Não programada;Meio ambiente;Descarga Atmosférica | 220 | 47 | 32026 | 290,81 |
| 1005 | 39 | 3 | 2026 | 15503 | CRU01C3 | CRU | 40534617 | 1 | 4 | 10/03/2026 17:11 | 11/03/2026 05:27 | Interna;Não programada;Meio ambiente;Vento | 220 | 17 | 23404 | 208,71 |
| 1006 | 39 | 3 | 2026 | 16560 | ARR01L3 | ARR | 40534619 | 1 | 4 | 10/03/2026 17:11 | 11/03/2026 09:30 | Interna;Não programada;Meio ambiente;Descarga Atmosférica | 13800 | 22 | 17495 | 358,97 |
| 1007 | 39 | 3 | 2026 | 13286 | GRM01M2 | GRM | 40534659 | 1 | 4 | 10/03/2026 17:15 | 11/03/2026 07:42 | Interna;Não programada;Meio ambiente;Árvore ou Vegetação | 220 | 9 | 20741 | 129,91 |
| 1008 | 39 | 3 | 2026 | 13286 | GRM01M4 | GRM | 40534665 | 1 | 4 | 10/03/2026 17:16 | 11/03/2026 04:07 | Interna;Não programada;Meio ambiente;Descarga Atmosférica | 220 | 2 | 20741 | 21,69 |
| 1009 | 39 | 3 | 2026 | 13253 | BVG01P2 | BVG | 40534707 | 1 | 4 | 10/03/2026 17:19 | 10/03/2026 22:09 | Interna;Não programada;Meio ambiente;Descarga Atmosférica | 220 | 2 | 23868 | 9,65 |
| 1010 | 39 | 3 | 2026 | 13270 | CAT01C6 | CAT | 40534717 | 1 | 4 | 10/03/2026 17:20 | 11/03/2026 10:25 | Interna;Não programada;Meio ambiente;Descarga Atmosférica | 13800 | 1 | 53440 | 17,08 |
| 1011 | 39 | 3 | 2026 | 16568 | ACP01C5 | ACP | 40534743 | 1 | 4 | 10/03/2026 17:23 | 11/03/2026 15:07 | Interna;Não programada;Meio ambiente;Descarga Atmosférica | 220 | 17 | 31701 | 369,43 |
| 1012 | 39 | 3 | 2026 | 13330 | MSP01P4 | MSP | 40534747 | 1 | 4 | 10/03/2026 17:23 | 11/03/2026 00:05 | Interna;Não programada;Meio ambiente;Descarga Atmosférica | 220 | 42 | 34128 | 281,20 |
| 1013 | 39 | 3 | 2026 | 16946 | CLN01F6 | CLN | 40534755 | 1 | 4 | 10/03/2026 17:24 | 11/03/2026 10:59 | Interna;Não programada;Meio ambiente;Vento | 220 | 1 | 34373 | 17,58 |
| 1014 | 39 | 3 | 2026 | 13239 | ANN01P3 | ANN | 40534759 | 1 | 4 | 10/03/2026 17:24 | 11/03/2026 03:58 | Interna;Não programada;Meio ambiente;Descarga Atmosférica | 220 | 16 | 28543 | 169,21 |
| 1015 | 39 | 3 | 2026 | 13390 | TRR01P3 | TRR | 40534845 | 1 | 4 | 10/03/2026 17:30 | 10/03/2026 19:35 | Interna;Não programada;Meio ambiente;Vento | 220 | 1 | 24680 | 2,08 |

| item | agente | mes_competencia | ano_competencia | codigoConjunto | alimentador | subestacao | numeroOrdemInterrupcao | codTipoInterrupcao | codMotivoExpurgo | dataHoraInicioInterrupcao | dataHoraRestabilizacao | fatoGerador | Nível Tensao | qtdClientesAfetados | numConsumidoresConjunto | CHI |
|------|--------|-----------------|-----------------|----------------|-------------|------------|------------------------|--------------------|------------------|---------------------------|------------------------|---|--------------|---------------------|-------------------------|---------|
| 1016 | 39 | 3 | 2026 | 13251 | BRT01C4 | BRT | 40534855 | 1 | 4 | 10/03/2026 17:32 | 10/03/2026 20:46 | Interna;Não programada;Meio ambiente;Descarga Atmosférica | 220 | 3 | 50834 | 9,70 |
| 1017 | 39 | 3 | 2026 | 13355 | PCJ01P9 | PCJ | 40534881 | 1 | 4 | 10/03/2026 17:34 | 10/03/2026 22:34 | Interna;Não programada;Meio ambiente;Vento | 220 | 43 | 44760 | 214,71 |
| 1018 | 39 | 3 | 2026 | 16568 | ACP01C5 | ACP | 40534895 | 1 | 4 | 10/03/2026 17:17 | 11/03/2026 03:35 | Interna;Não programada;Meio ambiente;Vento | 220 | 1 | 31701 | 10,29 |
| 1019 | 39 | 3 | 2026 | 13374 | RSU01N6 | RSU | 40534963 | 1 | 4 | 10/03/2026 17:39 | 11/03/2026 10:29 | Interna;Não programada;Meio ambiente;Vento | 220 | 1 | 35445 | 16,83 |
| 1020 | 39 | 3 | 2026 | 13330 | MSP01P4 | MSP | 40534969 | 1 | 4 | 10/03/2026 17:40 | 11/03/2026 04:28 | Interna;Não programada;Meio ambiente;Vento | 13800 | 43 | 34128 | 464,83 |
| 1021 | 39 | 3 | 2026 | 13322 | LMN01N2 | LMN | 40535005 | 1 | 4 | 10/03/2026 17:43 | 10/03/2026 20:08 | Interna;Não programada;Meio ambiente;Vento | 220 | 7 | 46112 | 16,94 |
| 1022 | 39 | 3 | 2026 | 13285 | GRJ01N4 | GRJ | 40535017 | 1 | 4 | 10/03/2026 14:09 | 10/03/2026 22:33 | Interna;Não programada;Meio ambiente;Descarga Atmosférica | 13800 | 14 | 34712 | 117,74 |
| 1023 | 39 | 3 | 2026 | 16944 | ACA01CA | ACA | 40535025 | 1 | 4 | 10/03/2026 22:59 | 11/03/2026 00:36 | Interna;Não programada;Meio ambiente;Vento | 13800 | 4 | 24996 | 6,40 |
| 1024 | 39 | 3 | 2026 | 13387 | TNG01S7 | TNG | 40535029 | 1 | 4 | 10/03/2026 17:45 | 11/03/2026 12:08 | Interna;Não programada;Meio ambiente;Descarga Atmosférica | 220 | 2 | 40880 | 36,78 |
| 1025 | 39 | 3 | 2026 | 13348 | NVO01M2 | NVO | 40535043 | 1 | 4 | 10/03/2026 17:45 | 11/03/2026 16:47 | Interna;Não programada;Meio ambiente;Árvore ou Vegetação | 13800 | 355 | 26852 | 8174,76 |
| 1026 | 39 | 3 | 2026 | 16557 | IPU01L5 | IPU | 40535047 | 1 | 4 | 10/03/2026 17:46 | 10/03/2026 20:43 | Interna;Não programada;Meio ambiente;Descarga Atmosférica | 13800 | 380 | 20211 | 1123,85 |
| 1027 | 39 | 3 | 2026 | 15500 | IBP01I4 | IBP | 40535069 | 1 | 4 | 10/03/2026 17:49 | 11/03/2026 00:02 | Interna;Não programada;Meio ambiente;Vento | 220 | 1 | 26766 | 6,23 |
| 1028 | 39 | 3 | 2026 | 13322 | LMN01N6 | LMN | 40535101 | 1 | 4 | 10/03/2026 08:30 | 10/03/2026 21:48 | Interna;Não programada;Meio ambiente;Vento | 220 | 4 | 46112 | 53,19 |
| 1029 | 39 | 3 | 2026 | 15504 | INH01I4 | INH | 40535121 | 1 | 4 | 10/03/2026 17:53 | 11/03/2026 02:36 | Interna;Não programada;Meio ambiente;Descarga Atmosférica | 13800 | 99 | 56541 | 862,84 |

| item | agente | mes_competencia | ano_competencia | codigoConjunto | alimentador | subestacao | numeroOrdemInterrupcao | codTipoInterrupcao | codMotivoExpurgo | dataHoraInicioInterrupcao | dataHoraRestabilizacao | fatoGerador | Nível Tensao | qtdClientesAfetados | numConsumidoresConjunto | CHI |
|------|--------|-----------------|-----------------|----------------|-------------|------------|------------------------|--------------------|------------------|---------------------------|------------------------|---|--------------|---------------------|-------------------------|---------|
| 1030 | 39 | 3 | 2026 | 13369 | QXD01P5 | QXD | 40535191 | 1 | 4 | 10/03/2026 17:58 | 10/03/2026 19:16 | Interna;Não programada;Meio ambiente;Descarga Atmosférica | 13800 | 466 | 46384 | 605,67 |
| 1031 | 39 | 3 | 2026 | 16565 | JZN01M6 | JZN | 40535201 | 1 | 4 | 10/03/2026 17:59 | 11/03/2026 17:56 | Interna;Não programada;Meio ambiente;Descarga Atmosférica | 220 | 103 | 77565 | 2465,28 |
| 1032 | 39 | 3 | 2026 | 15857 | MCA01L1 | MCA | 40535265 | 1 | 4 | 10/03/2026 18:05 | 11/03/2026 01:36 | Interna;Não programada;Meio ambiente;Vento | 220 | 5 | 18199 | 37,58 |
| 1033 | 39 | 3 | 2026 | 13235 | VCS01C2 | VCS | 40535287 | 1 | 4 | 10/03/2026 18:06 | 11/03/2026 08:28 | Interna;Não programada;Meio ambiente;Árvore ou Vegetação | 13800 | 1 | 21434 | 14,35 |
| 1034 | 39 | 3 | 2026 | 15855 | CND01C1 | CND | 40535367 | 1 | 4 | 10/03/2026 18:12 | 11/03/2026 10:15 | Interna;Não programada;Meio ambiente;Descarga Atmosférica | 220 | 1 | 35203 | 16,05 |
| 1035 | 39 | 3 | 2026 | 15537 | MCB01M4 | MCB | 40535373 | 1 | 4 | 10/03/2026 18:12 | 10/03/2026 22:28 | Interna;Não programada;Meio ambiente;Descarga Atmosférica | 220 | 7 | 26526 | 29,77 |
| 1036 | 39 | 3 | 2026 | 13270 | CAT01C1 | CAT | 40535477 | 1 | 4 | 10/03/2026 18:25 | 10/03/2026 20:42 | Interna;Não programada;Meio ambiente;Descarga Atmosférica | 220 | 47 | 53440 | 107,62 |
| 1037 | 39 | 3 | 2026 | 13275 | CRZ01P1 | CRZ | 40535483 | 1 | 4 | 10/03/2026 18:23 | 11/03/2026 10:08 | Interna;Não programada;Meio ambiente;Descarga Atmosférica | 220 | 2 | 28144 | 31,52 |
| 1038 | 39 | 3 | 2026 | 13328 | MRC01M4 | MRC | 40535521 | 1 | 4 | 11/03/2026 08:15 | 11/03/2026 20:20 | Interna;Não programada;Meio ambiente;Descarga Atmosférica | 220 | 25 | 20757 | 302,25 |
| 1039 | 39 | 3 | 2026 | 13238 | AMT01P2 | AMT | 40535543 | 1 | 4 | 10/03/2026 18:27 | 10/03/2026 23:44 | Interna;Não programada;Meio ambiente;Vento | 220 | 93 | 25770 | 491,22 |
| 1040 | 39 | 3 | 2026 | 13387 | TNG01S1 | TNG | 40535645 | 1 | 4 | 10/03/2026 18:34 | 11/03/2026 14:49 | Interna;Não programada;Meio ambiente;Árvore ou Vegetação | 13800 | 45 | 40880 | 911,26 |
| 1041 | 39 | 3 | 2026 | 13242 | ART01N7 | ART | 40535649 | 1 | 4 | 10/03/2026 18:34 | 11/03/2026 13:35 | Interna;Não programada;Meio ambiente;Vento | 13800 | 2 | 39714 | 38,02 |
| 1042 | 39 | 3 | 2026 | 16947 | ITR01I2 | ITR | 40535653 | 1 | 4 | 10/03/2026 18:34 | 11/03/2026 05:14 | Interna;Não programada;Meio ambiente;Vento | 220 | 2 | 15925 | 21,32 |

| item | agente | mes_competencia | ano_competencia | codigoConjunto | alimentador | subestacao | numeroOrdemInterrupcao | codTipoInterrupcao | codMotivoExpurgo | dataHoraInicioInterrupcao | dataHoraRestabilizacao | fatoGerador | Nível Tensao | qtdClientesAfetados | numConsumidoresConjunto | CHI |
|------|--------|-----------------|-----------------|----------------|-------------|------------|------------------------|--------------------|------------------|---------------------------|------------------------|---|--------------|---------------------|-------------------------|--------|
| 1043 | 39 | 3 | 2026 | 13355 | PCJ01P6 | PCJ | 40535655 | 1 | 4 | 10/03/2026 18:35 | 11/03/2026 03:09 | Interna;Não programada;Meio ambiente;Descarga Atmosférica | 13800 | 109 | 44760 | 934,43 |
| 1044 | 39 | 3 | 2026 | 15504 | GCN01N1 | GCN | 40535671 | 1 | 4 | 10/03/2026 18:05 | 10/03/2026 20:00 | Interna;Não programada;Meio ambiente;Descarga Atmosférica | 13800 | 313 | 56541 | 600,61 |
| 1045 | 39 | 3 | 2026 | 13390 | TRR01P1 | TRR | 40535683 | 1 | 4 | 10/03/2026 18:38 | 10/03/2026 20:45 | Interna;Não programada;Meio ambiente;Vento | 220 | 1 | 24680 | 2,12 |
| 1046 | 39 | 3 | 2026 | 16570 | NVR01N2 | NVR | 40535749 | 1 | 4 | 11/03/2026 06:47 | 11/03/2026 07:27 | Interna;Não programada;Meio ambiente;Descarga Atmosférica | 220 | 78 | 28320 | 50,83 |
| 1047 | 39 | 3 | 2026 | 16945 | CSL01C7 | CSL | 40535757 | 1 | 4 | 10/03/2026 18:46 | 11/03/2026 14:33 | Interna;Não programada;Meio ambiente;Árvore ou Vegetação | 220 | 1 | 34488 | 19,78 |
| 1048 | 39 | 3 | 2026 | 13328 | MRC01M4 | MRC | 40535795 | 1 | 4 | 10/03/2026 18:50 | 11/03/2026 05:05 | Interna;Não programada;Meio ambiente;Descarga Atmosférica | 13800 | 22 | 20757 | 225,40 |
| 1049 | 39 | 3 | 2026 | 16945 | CSL01C3 | CSL | 40535797 | 1 | 4 | 10/03/2026 18:50 | 10/03/2026 22:21 | Interna;Não programada;Meio ambiente;Descarga Atmosférica | 220 | 96 | 34488 | 337,68 |
| 1050 | 39 | 3 | 2026 | 16945 | CSL01C2 | CSL | 40535805 | 1 | 4 | 10/03/2026 18:51 | 11/03/2026 16:37 | Interna;Não programada;Meio ambiente;Vento | 220 | 1 | 34488 | 21,77 |
| 1051 | 39 | 3 | 2026 | 15503 | CRU01C2 | CRU | 40535841 | 1 | 4 | 10/03/2026 18:55 | 11/03/2026 00:40 | Interna;Não programada;Meio ambiente;Descarga Atmosférica | 13800 | 8 | 23404 | 46,00 |
| 1052 | 39 | 3 | 2026 | 13258 | CPS01L2 | CPS | 40535919 | 1 | 4 | 10/03/2026 19:02 | 11/03/2026 00:17 | Interna;Não programada;Meio ambiente;Descarga Atmosférica | 13800 | 78 | 21756 | 409,31 |
| 1053 | 39 | 3 | 2026 | 13261 | CRE01C4 | CRE | 40535921 | 1 | 4 | 10/03/2026 19:03 | 11/03/2026 07:14 | Interna;Não programada;Meio ambiente;Descarga Atmosférica | 220 | 1 | 10939 | 12,19 |
| 1054 | 39 | 3 | 2026 | 13252 | BBR01I2 | BBR | 40535965 | 1 | 4 | 10/03/2026 19:09 | 11/03/2026 10:20 | Interna;Não programada;Meio ambiente;Vento | 220 | 1 | 26888 | 15,17 |
| 1055 | 39 | 3 | 2026 | 13273 | CRT01M1 | CRT | 40536033 | 1 | 4 | 11/03/2026 09:16 | 11/03/2026 14:10 | Interna;Não programada;Meio ambiente;Descarga Atmosférica | 13800 | 3 | 66453 | 14,69 |

| item | agente | mes_competencia | ano_competencia | codigoConjunto | alimentador | subestacao | numeroOrdemInterrupcao | codTipoInterrupcao | codMotivoExpurgo | dataHoraInicioInterrupcao | dataHoraRestabilizacao | fatoGerador | Nível Tensao | qtdClientesAfetados | numConsumidoresConjunto | CHI |
|------|--------|-----------------|-----------------|----------------|-------------|------------|------------------------|--------------------|------------------|---------------------------|------------------------|---|--------------|---------------------|-------------------------|---------|
| 1056 | 39 | 3 | 2026 | 13273 | CRT01M1 | CRT | 40536033 | 1 | 4 | 11/03/2026 09:16 | 11/03/2026 14:20 | Interna;Não programada;Meio ambiente;Descarga Atmosférica | 13800 | 2 | 66453 | 10,13 |
| 1057 | 39 | 3 | 2026 | 13273 | CRT01M1 | CRT | 40536033 | 1 | 4 | 11/03/2026 09:16 | 11/03/2026 14:36 | Interna;Não programada;Meio ambiente;Descarga Atmosférica | 13800 | 34 | 66453 | 181,29 |
| 1058 | 39 | 3 | 2026 | 13374 | RSU01N1 | RSU | 40536067 | 1 | 4 | 10/03/2026 19:30 | 10/03/2026 21:16 | Interna;Não programada;Meio ambiente;Descarga Atmosférica | 13800 | 212 | 35445 | 373,00 |
| 1059 | 39 | 3 | 2026 | 13387 | TNG01S1 | TNG | 40536079 | 1 | 4 | 10/03/2026 19:22 | 11/03/2026 15:49 | Interna;Não programada;Meio ambiente;Descarga Atmosférica | 220 | 1 | 40880 | 20,44 |
| 1060 | 39 | 3 | 2026 | 13280 | DIF01I2 | DIF | 40536111 | 1 | 4 | 10/03/2026 19:27 | 10/03/2026 21:54 | Interna;Não programada;Meio ambiente;Vento | 220 | 72 | 53513 | 176,76 |
| 1061 | 39 | 3 | 2026 | 13275 | CRZ01P4 | CRZ | 40536151 | 1 | 4 | 10/03/2026 19:35 | 10/03/2026 23:51 | Interna;Não programada;Meio ambiente;Descarga Atmosférica | 220 | 22 | 28144 | 94,00 |
| 1062 | 39 | 3 | 2026 | 13253 | BVG01P2 | BVG | 40536159 | 1 | 4 | 10/03/2026 19:36 | 10/03/2026 22:51 | Interna;Não programada;Meio ambiente;Vento | 220 | 66 | 23868 | 214,59 |
| 1063 | 39 | 3 | 2026 | 13248 | BBL01M3 | BBL | 40536171 | 1 | 4 | 10/03/2026 19:38 | 11/03/2026 15:24 | Interna;Não programada;Meio ambiente;Descarga Atmosférica | 13800 | 113 | 41936 | 2233,35 |
| 1064 | 39 | 3 | 2026 | 13282 | DID01F1 | DID | 40536173 | 1 | 4 | 10/03/2026 19:38 | 11/03/2026 21:41 | Interna;Não programada;Meio ambiente;Vento | 220 | 2 | 59061 | 52,11 |
| 1065 | 39 | 3 | 2026 | 15854 | JAB01FA | JAB | 40536199 | 1 | 4 | 10/03/2026 19:40 | 10/03/2026 21:55 | Interna;Não programada;Meio ambiente;Descarga Atmosférica | 220 | 108 | 44006 | 242,91 |
| 1066 | 39 | 3 | 2026 | 13387 | TNG01S7 | TNG | 40536209 | 1 | 4 | 10/03/2026 19:41 | 11/03/2026 15:16 | Interna;Não programada;Meio ambiente;Descarga Atmosférica | 13800 | 19 | 40880 | 372,09 |
| 1067 | 39 | 3 | 2026 | 13235 | VCS01C5 | VCS | 40536221 | 1 | 4 | 10/03/2026 18:41 | 10/03/2026 20:00 | Interna;Não programada;Meio ambiente;Descarga Atmosférica | 13800 | 25 | 21434 | 33,25 |
| 1068 | 39 | 3 | 2026 | 13261 | CRE01C4 | CRE | 40536265 | 1 | 4 | 10/03/2026 16:14 | 10/03/2026 19:51 | Interna;Não programada;Meio ambiente;Descarga Atmosférica | 13800 | 3 | 10939 | 10,85 |

| item | agente | mes_competencia | ano_competencia | codigoConjunto | alimentador | substacao | numeroOrdemInterrupcao | codTipoInterrupcao | codMotivoExpurgo | dataHoraInicioInterrupcao | dataHoraRestabilizacao | fatoGerador | Nível Tensao | qtdClientesAfetados | numConsumidoresConjunto | CHI |
|------|--------|-----------------|-----------------|----------------|-------------|-----------|------------------------|--------------------|------------------|---------------------------|------------------------|---|--------------|---------------------|-------------------------|--------|
| 1069 | 39 | 3 | 2026 | 16943 | PDM01MA | PDM | 40536299 | 1 | 4 | 10/03/2026 19:53 | 11/03/2026 14:40 | Interna;Não programada;Meio ambiente;Vento | 220 | 2 | 13546 | 37,55 |
| 1070 | 39 | 3 | 2026 | 13390 | TRR01P2 | TRR | 40536377 | 1 | 4 | 10/03/2026 20:02 | 11/03/2026 01:08 | Interna;Não programada;Meio ambiente;Descarga Atmosférica | 13800 | 5 | 24680 | 25,54 |
| 1071 | 39 | 3 | 2026 | 16564 | ARU01Y2 | ARU | 40536421 | 1 | 4 | 11/03/2026 07:26 | 11/03/2026 10:30 | Interna;Não programada;Meio ambiente;Vento | 220 | 2 | 28826 | 6,12 |
| 1072 | 39 | 3 | 2026 | 15854 | JAB01F1 | JAB | 40536469 | 1 | 4 | 10/03/2026 20:15 | 11/03/2026 16:05 | Interna;Não programada;Meio ambiente;Vento | 220 | 2 | 44006 | 39,64 |
| 1073 | 39 | 3 | 2026 | 13285 | GRJ01N4 | GRJ | 40536479 | 1 | 4 | 10/03/2026 20:17 | 10/03/2026 23:39 | Interna;Não programada;Meio ambiente;Descarga Atmosférica | 13800 | 1 | 34712 | 3,36 |
| 1074 | 39 | 3 | 2026 | 13245 | BXD01L3 | BXD | 40536511 | 1 | 4 | 10/03/2026 20:20 | 11/03/2026 09:44 | Interna;Não programada;Meio ambiente;Vento | 220 | 1 | 16087 | 13,40 |
| 1075 | 39 | 3 | 2026 | 13238 | AMT01P3 | AMT | 40536513 | 1 | 4 | 10/03/2026 20:21 | 11/03/2026 16:04 | Interna;Não programada;Meio ambiente;Vento | 13800 | 2 | 25770 | 39,44 |
| 1076 | 39 | 3 | 2026 | 13238 | AMT01P3 | AMT | 40536513 | 1 | 4 | 11/03/2026 02:23 | 11/03/2026 05:25 | Interna;Não programada;Meio ambiente;Vento | 13800 | 11 | 25770 | 33,34 |
| 1077 | 39 | 3 | 2026 | 16568 | ACP01C5 | ACP | 40536533 | 1 | 4 | 10/03/2026 20:23 | 11/03/2026 00:28 | Interna;Não programada;Meio ambiente;Vento | 220 | 8 | 31701 | 32,69 |
| 1078 | 39 | 3 | 2026 | 13238 | AMT01P4 | AMT | 40536573 | 1 | 4 | 10/03/2026 20:29 | 11/03/2026 11:58 | Interna;Não programada;Meio ambiente;Descarga Atmosférica | 13800 | 27 | 25770 | 418,38 |
| 1079 | 39 | 3 | 2026 | 13394 | UMR01M1 | UMR | 40536589 | 1 | 4 | 10/03/2026 20:32 | 11/03/2026 10:57 | Interna;Não programada;Meio ambiente;Descarga Atmosférica | 220 | 6 | 20109 | 86,50 |
| 1080 | 39 | 3 | 2026 | 13263 | CCA01C5 | CCA | 40536591 | 1 | 4 | 10/03/2026 20:32 | 11/03/2026 22:45 | Interna;Não programada;Meio ambiente;Vento | 220 | 5 | 69903 | 131,13 |
| 1081 | 39 | 3 | 2026 | 13394 | UMR01M1 | UMR | 40536609 | 1 | 4 | 10/03/2026 20:36 | 11/03/2026 01:57 | Interna;Não programada;Meio ambiente;Descarga Atmosférica | 13800 | 2 | 20109 | 10,70 |
| 1082 | 39 | 3 | 2026 | 13280 | DIF01I5 | DIF | 40536611 | 1 | 4 | 10/03/2026 20:36 | 10/03/2026 23:53 | Interna;Não programada;Meio ambiente;Vento | 220 | 20 | 53513 | 65,57 |

| item | agente | mes_competencia | ano_competencia | codigoConjunto | alimentador | subestacao | numeroOrdemInterrupcao | codTipoInterrupcao | codMotivoExpurgo | dataHoraInicioInterrupcao | dataHoraRestabilizacao | fatoGerador | Nível Tensao | qtdClientesAfetados | numConsumidoresConjunto | CHI |
|------|--------|-----------------|-----------------|----------------|-------------|------------|------------------------|--------------------|------------------|---------------------------|------------------------|---|--------------|---------------------|-------------------------|---------|
| 1083 | 39 | 3 | 2026 | 16944 | ACA01CA | ACA | 40536621 | 1 | 4 | 10/03/2026 22:00 | 10/03/2026 23:33 | Interna;Não programada;Meio ambiente;Vento | 13800 | 109 | 24996 | 168,01 |
| 1084 | 39 | 3 | 2026 | 16944 | ACA01CA | ACA | 40536621 | 1 | 4 | 10/03/2026 22:00 | 10/03/2026 23:51 | Interna;Não programada;Meio ambiente;Vento | 13800 | 31 | 24996 | 57,36 |
| 1085 | 39 | 3 | 2026 | 15855 | CND01C2 | CND | 40536661 | 1 | 4 | 10/03/2026 20:43 | 11/03/2026 13:50 | Interna;Não programada;Meio ambiente;Vento | 220 | 6 | 35203 | 102,75 |
| 1086 | 39 | 3 | 2026 | 15537 | MCB01M4 | MCB | 40536685 | 1 | 4 | 10/03/2026 17:52 | 10/03/2026 21:20 | Interna;Não programada;Meio ambiente;Descarga Atmosférica | 13800 | 17 | 26526 | 59,00 |
| 1087 | 39 | 3 | 2026 | 13328 | MRC01M2 | MRC | 40536691 | 1 | 4 | 10/03/2026 20:48 | 11/03/2026 02:42 | Interna;Não programada;Meio ambiente;Vento | 220 | 1 | 20757 | 5,90 |
| 1088 | 39 | 3 | 2026 | 13330 | MSP01P2 | MSP | 40536695 | 1 | 4 | 10/03/2026 20:48 | 11/03/2026 11:59 | Interna;Não programada;Meio ambiente;Vento | 220 | 84 | 34128 | 1274,89 |
| 1089 | 39 | 3 | 2026 | 13238 | AMT01PA | AMT | 40536707 | 1 | 4 | 10/03/2026 20:49 | 11/03/2026 09:28 | Interna;Não programada;Meio ambiente;Descarga Atmosférica | 13800 | 2 | 25770 | 25,30 |
| 1090 | 39 | 3 | 2026 | 16946 | HRZ01L8 | HRZ | 40536779 | 1 | 4 | 10/03/2026 21:03 | 11/03/2026 16:05 | Interna;Não programada;Meio ambiente;Vento | 220 | 3 | 34373 | 57,08 |
| 1091 | 39 | 3 | 2026 | 13257 | CMM01C4 | CMM | 40536811 | 1 | 4 | 10/03/2026 20:23 | 11/03/2026 01:31 | Interna;Não programada;Meio ambiente;Descarga Atmosférica | 13800 | 287 | 32026 | 1468,56 |
| 1092 | 39 | 3 | 2026 | 13288 | ICP01N1 | ICP | 40536821 | 1 | 4 | 10/03/2026 15:17 | 11/03/2026 17:18 | Interna;Não programada;Meio ambiente;Vento | 13800 | 28 | 14482 | 728,31 |
| 1093 | 39 | 3 | 2026 | 16945 | CSL01C7 | CSL | 40536829 | 1 | 4 | 10/03/2026 21:13 | 11/03/2026 14:35 | Interna;Não programada;Meio ambiente;Vento | 220 | 6 | 34488 | 104,20 |
| 1094 | 39 | 3 | 2026 | 13389 | TME01P1 | TME | 40536831 | 1 | 4 | 10/03/2026 21:13 | 11/03/2026 00:36 | Interna;Não programada;Meio ambiente;Vento | 220 | 8 | 12331 | 27,05 |
| 1095 | 39 | 3 | 2026 | 16565 | JZN01M2 | JZN | 40536889 | 1 | 4 | 10/03/2026 21:22 | 11/03/2026 02:06 | Interna;Não programada;Meio ambiente;Vento | 220 | 19 | 77565 | 90,04 |
| 1096 | 39 | 3 | 2026 | 13242 | ART01N8 | ART | 40536901 | 1 | 4 | 10/03/2026 21:24 | 10/03/2026 23:25 | Interna;Não programada;Meio ambiente;Descarga Atmosférica | 220 | 56 | 39714 | 113,03 |
| 1097 | 39 | 3 | 2026 | 16945 | CSL01C2 | CSL | 40536941 | 1 | 4 | 10/03/2026 21:29 | 11/03/2026 00:04 | Interna;Não programada;Meio ambiente;Vento | 220 | 184 | 34488 | 474,92 |

| item | agente | mes_competencia | ano_competencia | codigoConjunto | alimentador | subestacao | numeroOrdemInterrupcao | codTipoInterrupcao | codMotivoExpurgo | dataHoraInicioInterrupcao | dataHoraRestabilizacao | fatoGerador | Nível Tensao | qtdClientesAfetados | numConsumidoresConjunto | CHI |
|------|--------|-----------------|-----------------|----------------|-------------|------------|------------------------|--------------------|------------------|---------------------------|------------------------|---|--------------|---------------------|-------------------------|---------|
| 1098 | 39 | 3 | 2026 | 13245 | BXD01L2 | BXD | 40536945 | 1 | 4 | 10/03/2026 21:29 | 11/03/2026 10:39 | Interna;Não programada;Meio ambiente;Descarga Atmosférica | 220 | 8 | 16087 | 105,33 |
| 1099 | 39 | 3 | 2026 | 13322 | LMN01N6 | LMN | 40536949 | 1 | 4 | 10/03/2026 21:25 | 10/03/2026 22:44 | Interna;Não programada;Meio ambiente;Vento | 220 | 98 | 46112 | 128,41 |
| 1100 | 39 | 3 | 2026 | 15504 | GCN01N2 | GCN | 40536967 | 1 | 4 | 10/03/2026 21:35 | 11/03/2026 15:00 | Interna;Não programada;Meio ambiente;Descarga Atmosférica | 220 | 16 | 56541 | 278,64 |
| 1101 | 39 | 3 | 2026 | 13273 | CRT01M3 | CRT | 40536971 | 1 | 4 | 10/03/2026 21:36 | 11/03/2026 00:09 | Interna;Não programada;Meio ambiente;Descarga Atmosférica | 13800 | 8 | 66453 | 20,38 |
| 1102 | 39 | 3 | 2026 | 15504 | INH01I4 | INH | 40536999 | 1 | 4 | 10/03/2026 21:39 | 11/03/2026 01:20 | Interna;Não programada;Meio ambiente;Vento | 220 | 1 | 56541 | 3,70 |
| 1103 | 39 | 3 | 2026 | 16943 | PDM01M8 | PDM | 40537045 | 1 | 4 | 10/03/2026 21:48 | 11/03/2026 07:51 | Interna;Não programada;Meio ambiente;Vento | 13800 | 141 | 13546 | 1417,17 |
| 1104 | 39 | 3 | 2026 | 16943 | PDM01M8 | PDM | 40537045 | 1 | 4 | 10/03/2026 21:48 | 11/03/2026 17:48 | Interna;Não programada;Meio ambiente;Vento | 13800 | 52 | 13546 | 1039,52 |
| 1105 | 39 | 3 | 2026 | 16943 | PDM01M8 | PDM | 40537045 | 1 | 4 | 11/03/2026 08:32 | 11/03/2026 08:40 | Interna;Não programada;Meio ambiente;Vento | 13800 | 141 | 13546 | 18,76 |
| 1106 | 39 | 3 | 2026 | 16943 | PDM01M8 | PDM | 40537045 | 1 | 4 | 11/03/2026 15:21 | 11/03/2026 17:48 | Interna;Não programada;Meio ambiente;Vento | 13800 | 141 | 13546 | 344,82 |
| 1107 | 39 | 3 | 2026 | 15854 | JAB01FA | JAB | 40537093 | 1 | 4 | 10/03/2026 21:55 | 11/03/2026 00:20 | Interna;Não programada;Meio ambiente;Vento | 220 | 108 | 44006 | 260,73 |
| 1108 | 39 | 3 | 2026 | 13244 | ARP01M2 | ARP | 40537161 | 1 | 4 | 10/03/2026 19:51 | 11/03/2026 11:10 | Interna;Não programada;Meio ambiente;Descarga Atmosférica | 13800 | 18 | 12820 | 275,75 |
| 1109 | 39 | 3 | 2026 | 13390 | TRR01P4 | TRR | 40537167 | 1 | 4 | 10/03/2026 22:04 | 11/03/2026 02:34 | Interna;Não programada;Meio ambiente;Descarga Atmosférica | 220 | 16 | 24680 | 72,09 |
| 1110 | 39 | 3 | 2026 | 13245 | BXD01L3 | BXD | 40537221 | 1 | 4 | 10/03/2026 22:14 | 11/03/2026 13:08 | Interna;Não programada;Meio ambiente;Descarga Atmosférica | 220 | 2 | 16087 | 29,80 |
| 1111 | 39 | 3 | 2026 | 13282 | DID01F6 | DID | 40537249 | 1 | 4 | 10/03/2026 22:18 | 11/03/2026 03:32 | Interna;Não programada;Meio ambiente;Vento | 220 | 95 | 59061 | 496,16 |

| item | agente | mes_competencia | ano_competencia | codigoConjunto | alimentador | subestacao | numeroOrdemInterrupcao | codTipoInterrupcao | codMotivoExpurgo | dataHoraInicioInterrupcao | dataHoraRestabilizacao | fatoGerador | NívelTensao | qtdClientesAfetados | numConsumidoresConjunto | CHI |
|------|--------|-----------------|-----------------|----------------|-------------|------------|------------------------|--------------------|------------------|---------------------------|------------------------|---|-------------|---------------------|-------------------------|---------|
| 1112 | 39 | 3 | 2026 | 15856 | QXB01N5 | QXB | 40537257 | 1 | 4 | 10/03/2026 22:21 | 11/03/2026 02:22 | Interna;Não programada;Meio ambiente;Descarga Atmosférica | 220 | 65 | 30621 | 261,10 |
| 1113 | 39 | 3 | 2026 | 15849 | IGT01M1 | IGT | 40537369 | 1 | 4 | 11/03/2026 07:24 | 11/03/2026 17:30 | Interna;Não programada;Meio ambiente;Vento | 13800 | 11 | 58074 | 111,07 |
| 1114 | 39 | 3 | 2026 | 15849 | IGT01M1 | IGT | 40537369 | 1 | 4 | 11/03/2026 14:50 | 11/03/2026 17:30 | Interna;Não programada;Meio ambiente;Vento | 13800 | 65 | 58074 | 174,02 |
| 1115 | 39 | 3 | 2026 | 15849 | IGT01M5 | IGT | 40537371 | 1 | 4 | 10/03/2026 22:44 | 10/03/2026 23:53 | Interna;Não programada;Meio ambiente;Vento | 13800 | 3060 | 58074 | 3528,35 |
| 1116 | 39 | 3 | 2026 | 15849 | IGT01M5 | IGT | 40537371 | 1 | 4 | 10/03/2026 23:49 | 10/03/2026 23:53 | Interna;Não programada;Meio ambiente;Vento | 13800 | 1312 | 58074 | 80,91 |
| 1117 | 39 | 3 | 2026 | 16557 | IPU01L5 | IPU | 40537429 | 1 | 4 | 11/03/2026 07:38 | 11/03/2026 13:19 | Interna;Não programada;Meio ambiente;Descarga Atmosférica | 220 | 6 | 20211 | 34,17 |
| 1118 | 39 | 3 | 2026 | 13235 | VCS01C4 | VCS | 40537445 | 1 | 4 | 11/03/2026 07:25 | 11/03/2026 17:10 | Interna;Não programada;Meio ambiente;Árvore ou Vegetação | 13800 | 37 | 21434 | 360,61 |
| 1119 | 39 | 3 | 2026 | 13282 | DID01F1 | DID | 40537451 | 1 | 4 | 10/03/2026 22:56 | 11/03/2026 07:03 | Interna;Não programada;Meio ambiente;Vento | 220 | 37 | 59061 | 300,57 |
| 1120 | 39 | 3 | 2026 | 13263 | CCA01C8 | CCA | 40537489 | 1 | 4 | 10/03/2026 23:13 | 11/03/2026 16:32 | Interna;Não programada;Meio ambiente;Descarga Atmosférica | 220 | 1 | 69903 | 17,33 |
| 1121 | 39 | 3 | 2026 | 16564 | ARU01Y1 | ARU | 40537503 | 1 | 4 | 11/03/2026 06:10 | 11/03/2026 09:07 | Interna;Não programada;Meio ambiente;Descarga Atmosférica | 13800 | 43 | 28826 | 126,56 |
| 1122 | 39 | 3 | 2026 | 16565 | JZN01M6 | JZN | 40537519 | 1 | 4 | 10/03/2026 23:22 | 11/03/2026 12:18 | Interna;Não programada;Meio ambiente;Vento | 220 | 4 | 77565 | 51,70 |
| 1123 | 39 | 3 | 2026 | 13251 | BRT01C6 | BRT | 40537565 | 1 | 4 | 10/03/2026 23:41 | 11/03/2026 09:39 | Interna;Não programada;Meio ambiente;Descarga Atmosférica | 13800 | 9 | 50834 | 89,71 |
| 1124 | 39 | 3 | 2026 | 13253 | BVG01P1 | BVG | 40537679 | 1 | 4 | 11/03/2026 00:09 | 11/03/2026 10:04 | Interna;Não programada;Meio ambiente;Descarga Atmosférica | 13800 | 21 | 23868 | 208,34 |

| item | agente | mes_competencia | ano_competencia | codigoConjunto | alimentador | subestacao | numeroOrdemInterrupcao | codTipoInterrupcao | codMotivoExpurgo | dataHoraInicioInterrupcao | dataHoraRestabilizacao | fatoGerador | NívelTensao | qtdClientesAfetados | numConsumidoresConjunto | CHI |
|------|--------|-----------------|-----------------|----------------|-------------|------------|------------------------|--------------------|------------------|---------------------------|------------------------|---|-------------|---------------------|-------------------------|---------|
| 1125 | 39 | 3 | 2026 | 13319 | LVM01M1 | LVM | 40537689 | 1 | 4 | 11/03/2026 00:12 | 11/03/2026 03:04 | Interna;Não programada;Meio ambiente;Descarga Atmosférica | 220 | 228 | 24085 | 655,31 |
| 1126 | 39 | 3 | 2026 | 16945 | CSL01C5 | CSL | 40537693 | 1 | 4 | 11/03/2026 07:24 | 11/03/2026 16:04 | Interna;Não programada;Meio ambiente;Vento | 220 | 1 | 34488 | 8,67 |
| 1127 | 39 | 3 | 2026 | 13332 | MTI01P3 | MTI | 40537725 | 1 | 4 | 11/03/2026 00:23 | 11/03/2026 13:29 | Interna;Não programada;Meio ambiente;Descarga Atmosférica | 13800 | 15 | 16298 | 196,52 |
| 1128 | 39 | 3 | 2026 | 13382 | SLP01P3 | SLP | 40537783 | 1 | 4 | 11/03/2026 01:09 | 11/03/2026 08:17 | Interna;Não programada;Meio ambiente;Vento | 220 | 3 | 18724 | 21,40 |
| 1129 | 39 | 3 | 2026 | 16570 | NVR01N1 | NVR | 40537791 | 1 | 4 | 11/03/2026 01:12 | 11/03/2026 08:40 | Interna;Não programada;Meio ambiente;Descarga Atmosférica | 220 | 12 | 28320 | 89,50 |
| 1130 | 39 | 3 | 2026 | 13282 | DMU01M5 | DMU | 40537795 | 1 | 4 | 11/03/2026 01:12 | 11/03/2026 09:24 | Interna;Não programada;Meio ambiente;Vento | 220 | 8 | 59061 | 65,48 |
| 1131 | 39 | 3 | 2026 | 13369 | QXD01P6 | QXD | 40537805 | 1 | 4 | 11/03/2026 00:30 | 11/03/2026 03:08 | Interna;Não programada;Meio ambiente;Vento | 220 | 54 | 46384 | 142,19 |
| 1132 | 39 | 3 | 2026 | 13367 | PSK01F1 | PSK | 40537809 | 1 | 4 | 11/03/2026 01:25 | 11/03/2026 04:33 | Interna;Não programada;Meio ambiente;Vento | 13800 | 73 | 65789 | 227,92 |
| 1133 | 39 | 3 | 2026 | 13254 | BJD01L5 | BJD | 40537815 | 1 | 4 | 11/03/2026 01:31 | 11/03/2026 17:44 | Interna;Não programada;Meio ambiente;Vento | 13800 | 285 | 69889 | 4621,91 |
| 1134 | 39 | 3 | 2026 | 13246 | BLN01M4 | BLN | 40537887 | 1 | 4 | 11/03/2026 02:07 | 11/03/2026 15:55 | Interna;Não programada;Meio ambiente;Descarga Atmosférica | 13800 | 5 | 21622 | 68,95 |
| 1135 | 39 | 3 | 2026 | 13246 | BLN01M2 | BLN | 40537899 | 1 | 4 | 11/03/2026 02:18 | 11/03/2026 09:46 | Interna;Não programada;Meio ambiente;Descarga Atmosférica | 13800 | 36 | 21622 | 268,29 |
| 1136 | 39 | 3 | 2026 | 13263 | CCA01C2 | CCA | 40537907 | 1 | 4 | 11/03/2026 02:21 | 11/03/2026 18:47 | Interna;Não programada;Meio ambiente;Vento | 220 | 2 | 69903 | 32,84 |
| 1137 | 39 | 3 | 2026 | 13322 | LMN01N1 | LMN | 40537917 | 1 | 4 | 11/03/2026 02:22 | 11/03/2026 20:05 | Interna;Não programada;Meio ambiente;Vento | 220 | 1 | 46112 | 17,71 |
| 1138 | 39 | 3 | 2026 | 13257 | CMM01C4 | CMM | 40537921 | 1 | 4 | 11/03/2026 02:22 | 11/03/2026 05:32 | Interna;Não programada;Meio ambiente;Vento | 13800 | 243 | 32026 | 770,17 |

| item | agente | mes_competencia | ano_competencia | codigoConjunto | alimentador | subestacao | numeroOrdemInterrupcao | codTipoInterrupcao | codMotivoExpurgo | dataHoraInicioInterrupcao | dataHoraRestabilizacao | fatoGerador | NívelTensao | qtdClientesAfetados | numConsumidoresConjunto | CHI |
|------|--------|-----------------|-----------------|----------------|-------------|------------|------------------------|--------------------|------------------|---------------------------|------------------------|---|-------------|---------------------|-------------------------|---------|
| 1139 | 39 | 3 | 2026 | 16558 | JND01L4 | JND | 40537953 | 1 | 4 | 11/03/2026 02:46 | 11/03/2026 14:27 | Interna;Não programada;Meio ambiente;Vento | 220 | 6 | 58884 | 70,13 |
| 1140 | 39 | 3 | 2026 | 13365 | PCI01C1 | PCI | 40537969 | 1 | 4 | 11/03/2026 02:51 | 11/03/2026 08:10 | Interna;Não programada;Meio ambiente;Vento | 220 | 114 | 70763 | 604,93 |
| 1141 | 39 | 3 | 2026 | 16560 | ARR01L1 | ARR | 40537991 | 1 | 4 | 11/03/2026 03:06 | 11/03/2026 09:15 | Interna;Não programada;Meio ambiente;Descarga Atmosférica | 13800 | 273 | 17495 | 1677,81 |
| 1142 | 39 | 3 | 2026 | 13369 | QXD01P5 | QXD | 40538071 | 1 | 4 | 11/03/2026 04:11 | 11/03/2026 12:15 | Interna;Não programada;Meio ambiente;Vento | 220 | 1 | 46384 | 8,08 |
| 1143 | 39 | 3 | 2026 | 13369 | QXD01P5 | QXD | 40538071 | 1 | 4 | 11/03/2026 07:32 | 11/03/2026 12:15 | Interna;Não programada;Meio ambiente;Vento | 220 | 180 | 46384 | 851,95 |
| 1144 | 39 | 3 | 2026 | 13238 | AMT01P1 | AMT | 40538109 | 1 | 4 | 11/03/2026 04:27 | 11/03/2026 18:13 | Interna;Não programada;Meio ambiente;Árvore ou Vegetação | 220 | 1 | 25770 | 13,77 |
| 1145 | 39 | 3 | 2026 | 13246 | BLN01M4 | BLN | 40538111 | 1 | 4 | 11/03/2026 04:27 | 11/03/2026 15:46 | Interna;Não programada;Meio ambiente;Vento | 13800 | 76 | 21622 | 859,45 |
| 1146 | 39 | 3 | 2026 | 13399 | VRZ01P5 | VRZ | 40538139 | 1 | 4 | 11/03/2026 04:46 | 11/03/2026 09:22 | Interna;Não programada;Meio ambiente;Descarga Atmosférica | 13800 | 15 | 21551 | 68,90 |
| 1147 | 39 | 3 | 2026 | 13256 | BRJ01S4 | BRJ | 40538145 | 1 | 4 | 11/03/2026 04:49 | 11/03/2026 09:51 | Interna;Não programada;Meio ambiente;Descarga Atmosférica | 13800 | 20 | 43535 | 100,59 |
| 1148 | 39 | 3 | 2026 | 16565 | JZN01M6 | JZN | 40538167 | 1 | 4 | 11/03/2026 05:04 | 11/03/2026 10:11 | Interna;Não programada;Meio ambiente;Descarga Atmosférica | 13800 | 71 | 77565 | 362,87 |
| 1149 | 39 | 3 | 2026 | 13249 | BCR01C2 | BCR | 40538177 | 1 | 4 | 11/03/2026 05:12 | 11/03/2026 11:38 | Interna;Não programada;Meio ambiente;Vento | 220 | 7 | 102821 | 45,00 |
| 1150 | 39 | 3 | 2026 | 13367 | PSK01M1 | PSK | 40538195 | 1 | 4 | 11/03/2026 05:24 | 11/03/2026 17:49 | Interna;Não programada;Meio ambiente;Vento | 220 | 2 | 65789 | 24,86 |
| 1151 | 39 | 3 | 2026 | 13246 | BLN01M4 | BLN | 40538197 | 1 | 4 | 11/03/2026 05:28 | 11/03/2026 14:05 | Interna;Não programada;Meio ambiente;Descarga Atmosférica | 220 | 9 | 21622 | 77,65 |
| 1152 | 39 | 3 | 2026 | 13252 | BBR01I5 | BBR | 40538209 | 1 | 4 | 11/03/2026 05:32 | 11/03/2026 13:06 | Interna;Não programada;Meio ambiente;Árvore ou Vegetação | 220 | 3 | 26888 | 22,69 |

| item | agente | mes_competencia | ano_competencia | codigoConjunto | alimentador | substacao | numeroOrdemInterrupcao | codTipoInterrupcao | codMotivoExpurgo | dataHoraInicioInterrupcao | dataHoraRestabilizacao | fatoGerador | Nível Tensao | qtdClientesAfetados | numConsumidoresConjunto | CHI |
|------|--------|-----------------|-----------------|----------------|-------------|-----------|------------------------|--------------------|------------------|---------------------------|------------------------|---|--------------|---------------------|-------------------------|---------|
| 1153 | 39 | 3 | 2026 | 15850 | SNP01N6 | SNP | 40538211 | 1 | 4 | 11/03/2026 05:32 | 11/03/2026 08:04 | Interna;Não programada;Meio ambiente;Vento | 220 | 7 | 27523 | 17,72 |
| 1154 | 39 | 3 | 2026 | 13328 | MRC01M4 | MRC | 40538217 | 1 | 4 | 11/03/2026 05:35 | 11/03/2026 10:40 | Interna;Não programada;Meio ambiente;Descarga Atmosférica | 13800 | 279 | 20757 | 1418,48 |
| 1155 | 39 | 3 | 2026 | 15851 | PEB01L3 | PEB | 40538233 | 1 | 4 | 11/03/2026 05:39 | 11/03/2026 08:15 | Interna;Não programada;Meio ambiente;Descarga Atmosférica | 13800 | 343 | 15702 | 893,04 |
| 1156 | 39 | 3 | 2026 | 13253 | BVG01P2 | BVG | 40538235 | 1 | 4 | 11/03/2026 05:39 | 11/03/2026 10:50 | Interna;Não programada;Meio ambiente;Descarga Atmosférica | 220 | 2 | 23868 | 10,37 |
| 1157 | 39 | 3 | 2026 | 13305 | ITE01I2 | ITE | 40538239 | 1 | 4 | 11/03/2026 05:40 | 11/03/2026 12:43 | Interna;Não programada;Meio ambiente;Árvore ou Vegetação | 220 | 1 | 37327 | 7,05 |
| 1158 | 39 | 3 | 2026 | 15501 | PBU01P3 | PBU | 40538245 | 1 | 4 | 11/03/2026 05:42 | 11/03/2026 11:15 | Interna;Não programada;Meio ambiente;Vento | 220 | 1 | 24196 | 5,54 |
| 1159 | 39 | 3 | 2026 | 15501 | PBU01P3 | PBU | 40538245 | 1 | 4 | 11/03/2026 10:38 | 11/03/2026 11:15 | Interna;Não programada;Meio ambiente;Vento | 220 | 15 | 24196 | 9,25 |
| 1160 | 39 | 3 | 2026 | 16564 | ARU01Y1 | ARU | 40538251 | 1 | 4 | 10/03/2026 15:24 | 11/03/2026 09:20 | Interna;Não programada;Meio ambiente;Descarga Atmosférica | 220 | 15 | 28826 | 268,90 |
| 1161 | 39 | 3 | 2026 | 13305 | ITE01I1 | ITE | 40538261 | 1 | 4 | 11/03/2026 05:48 | 11/03/2026 11:01 | Interna;Não programada;Meio ambiente;Vento | 220 | 9 | 37327 | 46,96 |
| 1162 | 39 | 3 | 2026 | 13389 | TME01P5 | TME | 40538275 | 1 | 4 | 11/03/2026 05:49 | 11/03/2026 11:46 | Interna;Não programada;Meio ambiente;Descarga Atmosférica | 13800 | 8 | 12331 | 47,49 |
| 1163 | 39 | 3 | 2026 | 13389 | TME01P5 | TME | 40538275 | 1 | 4 | 11/03/2026 05:49 | 11/03/2026 12:08 | Interna;Não programada;Meio ambiente;Descarga Atmosférica | 13800 | 6 | 12331 | 37,82 |
| 1164 | 39 | 3 | 2026 | 13273 | CRT01M1 | CRT | 40538283 | 1 | 4 | 11/03/2026 05:51 | 11/03/2026 18:26 | Interna;Não programada;Meio ambiente;Árvore ou Vegetação | 220 | 68 | 66453 | 854,72 |
| 1165 | 39 | 3 | 2026 | 13273 | CRT01M1 | CRT | 40538283 | 1 | 4 | 11/03/2026 05:51 | 12/03/2026 00:52 | Interna;Não programada;Meio ambiente;Árvore ou Vegetação | 220 | 6 | 66453 | 114,02 |

| item | agente | mes_competencia | ano_competencia | codigoConjunto | alimentador | subestacao | numeroOrdemInterrupcao | codTipoInterrupcao | codMotivoExpurgo | dataHoraInicioInterrupcao | dataHoraRestabilizacao | fatoGerador | Nível Tensao | qtdClientesAfetados | numConsumidoresConjunto | CHI |
|------|--------|-----------------|-----------------|----------------|-------------|------------|------------------------|--------------------|------------------|---------------------------|------------------------|---|--------------|---------------------|-------------------------|---------|
| 1166 | 39 | 3 | 2026 | 13387 | TNG01S1 | TNG | 40538307 | 1 | 4 | 11/03/2026 06:00 | 11/03/2026 14:56 | Interna;Não programada;Meio ambiente;Descarga Atmosférica | 13800 | 227 | 40880 | 2025,28 |
| 1167 | 39 | 3 | 2026 | 16568 | ACP01C3 | ACP | 40538331 | 1 | 4 | 11/03/2026 06:07 | 11/03/2026 09:44 | Interna;Não programada;Meio ambiente;Descarga Atmosférica | 13800 | 208 | 31701 | 752,61 |
| 1168 | 39 | 3 | 2026 | 16568 | ACP01C3 | ACP | 40538331 | 1 | 4 | 11/03/2026 06:07 | 11/03/2026 10:25 | Interna;Não programada;Meio ambiente;Descarga Atmosférica | 13800 | 118 | 31701 | 507,50 |
| 1169 | 39 | 3 | 2026 | 13353 | ORS01M1 | ORS | 40538357 | 1 | 4 | 11/03/2026 06:12 | 11/03/2026 08:31 | Interna;Não programada;Meio ambiente;Vento | 13800 | 24 | 10338 | 55,53 |
| 1170 | 39 | 3 | 2026 | 13263 | CCA01C8 | CCA | 40538367 | 1 | 4 | 11/03/2026 06:12 | 11/03/2026 14:31 | Interna;Não programada;Meio ambiente;Descarga Atmosférica | 13800 | 5 | 69903 | 41,59 |
| 1171 | 39 | 3 | 2026 | 13273 | CRT01MA | CRT | 40538371 | 1 | 4 | 11/03/2026 06:16 | 11/03/2026 16:07 | Interna;Não programada;Meio ambiente;Descarga Atmosférica | 13800 | 87 | 66453 | 856,93 |
| 1172 | 39 | 3 | 2026 | 13257 | CMM01C4 | CMM | 40538379 | 1 | 4 | 11/03/2026 06:46 | 11/03/2026 09:27 | Interna;Não programada;Meio ambiente;Vento | 13800 | 277 | 32026 | 741,74 |
| 1173 | 39 | 3 | 2026 | 13257 | CMM01C4 | CMM | 40538379 | 1 | 4 | 11/03/2026 06:46 | 11/03/2026 14:42 | Interna;Não programada;Meio ambiente;Vento | 13800 | 9 | 32026 | 71,42 |
| 1174 | 39 | 3 | 2026 | 13257 | CMM01C4 | CMM | 40538379 | 1 | 4 | 11/03/2026 12:43 | 11/03/2026 12:53 | Interna;Não programada;Meio ambiente;Vento | 13800 | 278 | 32026 | 47,88 |
| 1175 | 39 | 3 | 2026 | 13257 | CMM01C4 | CMM | 40538379 | 1 | 4 | 11/03/2026 12:43 | 11/03/2026 14:42 | Interna;Não programada;Meio ambiente;Vento | 13800 | 2 | 32026 | 3,98 |
| 1176 | 39 | 3 | 2026 | 13246 | BLN01M4 | BLN | 40538389 | 1 | 4 | 11/03/2026 06:19 | 11/03/2026 17:00 | Interna;Não programada;Meio ambiente;Descarga Atmosférica | 13800 | 19 | 21622 | 203,06 |
| 1177 | 39 | 3 | 2026 | 13305 | ITE01I2 | ITE | 40538433 | 1 | 4 | 11/03/2026 06:26 | 11/03/2026 09:24 | Interna;Não programada;Meio ambiente;Vento | 220 | 1 | 37327 | 2,96 |
| 1178 | 39 | 3 | 2026 | 16566 | SBU01S7 | SBU | 40538443 | 1 | 4 | 11/03/2026 06:28 | 11/03/2026 10:51 | Interna;Não programada;Meio ambiente;Vento | 220 | 6 | 48903 | 26,32 |
| 1179 | 39 | 3 | 2026 | 13340 | MTB01S4 | MTB | 40538449 | 1 | 4 | 11/03/2026 06:29 | 11/03/2026 09:01 | Interna;Não programada;Meio ambiente;Descarga Atmosférica | 13800 | 81 | 18502 | 204,23 |

| item | agente | mes_competencia | ano_competencia | codigoConjunto | alimentador | subestacao | numeroOrdemInterrupcao | codTipoInterrupcao | codMotivoExpurgo | dataHoraInicioInterrupcao | dataHoraRestabilizacao | fatoGerador | Nível Tensao | qtdClientesAfetados | numConsumidoresConjunto | CHI |
|------|--------|-----------------|-----------------|----------------|-------------|------------|------------------------|--------------------|------------------|---------------------------|------------------------|---|--------------|---------------------|-------------------------|---------|
| 1180 | 39 | 3 | 2026 | 16564 | ARU01Y5 | ARU | 40538467 | 1 | 4 | 11/03/2026 06:33 | 11/03/2026 12:30 | Interna;Não programada;Meio ambiente;Descarga Atmosférica | 13800 | 2 | 28826 | 11,90 |
| 1181 | 39 | 3 | 2026 | 13245 | BXD01L3 | BXD | 40538477 | 1 | 4 | 11/03/2026 06:37 | 11/03/2026 11:40 | Interna;Não programada;Meio ambiente;Vento | 13800 | 63 | 16087 | 318,76 |
| 1182 | 39 | 3 | 2026 | 16559 | SBQ01F2 | SBQ | 40538489 | 1 | 4 | 11/03/2026 06:38 | 11/03/2026 12:36 | Interna;Não programada;Meio ambiente;Descarga Atmosférica | 13800 | 3 | 20317 | 17,89 |
| 1183 | 39 | 3 | 2026 | 13246 | BLN01M2 | BLN | 40538523 | 1 | 4 | 11/03/2026 06:46 | 11/03/2026 13:09 | Interna;Não programada;Meio ambiente;Descarga Atmosférica | 13800 | 9 | 21622 | 57,50 |
| 1184 | 39 | 3 | 2026 | 16568 | ACP01C4 | ACP | 40538545 | 1 | 4 | 11/03/2026 06:50 | 12/03/2026 07:41 | Interna;Não programada;Meio ambiente;Vento | 220 | 2 | 31701 | 49,71 |
| 1185 | 39 | 3 | 2026 | 13375 | SLC01S3 | SLC | 40538557 | 1 | 4 | 11/03/2026 06:53 | 11/03/2026 13:15 | Interna;Não programada;Meio ambiente;Árvore ou Vegetação | 220 | 5 | 23264 | 31,82 |
| 1186 | 39 | 3 | 2026 | 13319 | LVM01M4 | LVM | 40538563 | 1 | 4 | 11/03/2026 06:54 | 11/03/2026 10:05 | Interna;Não programada;Meio ambiente;Vento | 13800 | 96 | 24085 | 304,53 |
| 1187 | 39 | 3 | 2026 | 15848 | JCS01P1 | JCS | 40538569 | 1 | 4 | 11/03/2026 06:55 | 11/03/2026 09:51 | Interna;Não programada;Meio ambiente;Descarga Atmosférica | 13800 | 56 | 16024 | 163,72 |
| 1188 | 39 | 3 | 2026 | 13235 | VCS01C2 | VCS | 40538585 | 1 | 4 | 11/03/2026 06:57 | 11/03/2026 15:54 | Interna;Não programada;Meio ambiente;Vento | 13800 | 11 | 21434 | 98,43 |
| 1189 | 39 | 3 | 2026 | 13387 | TNG01S7 | TNG | 40538613 | 1 | 4 | 11/03/2026 07:01 | 11/03/2026 11:29 | Interna;Não programada;Meio ambiente;Descarga Atmosférica | 13800 | 7 | 40880 | 31,24 |
| 1190 | 39 | 3 | 2026 | 13387 | TNG01S1 | TNG | 40538623 | 1 | 4 | 11/03/2026 07:03 | 11/03/2026 12:34 | Interna;Não programada;Meio ambiente;Descarga Atmosférica | 13800 | 3 | 40880 | 16,59 |
| 1191 | 39 | 3 | 2026 | 13251 | BRT01C3 | BRT | 40538625 | 1 | 4 | 11/03/2026 07:03 | 11/03/2026 08:32 | Interna;Não programada;Meio ambiente;Descarga Atmosférica | 220 | 6 | 50834 | 8,94 |
| 1192 | 39 | 3 | 2026 | 13332 | MTI01P3 | MTI | 40538627 | 1 | 4 | 11/03/2026 05:53 | 11/03/2026 08:13 | Interna;Não programada;Meio ambiente;Vento | 13800 | 1295 | 16298 | 3027,78 |

| item | agente | mes_competencia | ano_competencia | codigoConjunto | alimentador | subestacao | numeroOrdemInterrupcao | codTipoInterrupcao | codMotivoExpurgo | dataHoraInicioInterrupcao | dataHoraRestabilizacao | fatoGerador | NívelTensao | qtdClientesAfetados | numConsumidoresConjunto | CHI |
|------|--------|-----------------|-----------------|----------------|-------------|------------|------------------------|--------------------|------------------|---------------------------|------------------------|---|-------------|---------------------|-------------------------|--------|
| 1193 | 39 | 3 | 2026 | 13332 | MTI01P3 | MTI | 40538627 | 1 | 4 | 11/03/2026 08:12 | 11/03/2026 08:47 | Interna;Não programada;Meio ambiente;Vento | 13800 | 394 | 16298 | 232,24 |
| 1194 | 39 | 3 | 2026 | 15501 | PBU01P2 | PBU | 40538641 | 1 | 4 | 11/03/2026 07:04 | 11/03/2026 08:33 | Interna;Não programada;Meio ambiente;Descarga Atmosférica | 13800 | 13 | 24196 | 19,29 |
| 1195 | 39 | 3 | 2026 | 13251 | BRT01C4 | BRT | 40538645 | 1 | 4 | 11/03/2026 07:04 | 11/03/2026 18:43 | Interna;Não programada;Meio ambiente;Descarga Atmosférica | 13800 | 1 | 50834 | 11,64 |
| 1196 | 39 | 3 | 2026 | 13332 | MTI01P4 | MTI | 40538655 | 1 | 4 | 11/03/2026 07:06 | 11/03/2026 15:48 | Interna;Não programada;Meio ambiente;Descarga Atmosférica | 13800 | 13 | 16298 | 113,12 |
| 1197 | 39 | 3 | 2026 | 15504 | INH0115 | INH | 40538657 | 1 | 4 | 10/03/2026 17:40 | 11/03/2026 11:03 | Interna;Não programada;Meio ambiente;Vento | 220 | 2 | 56541 | 34,74 |
| 1198 | 39 | 3 | 2026 | 16949 | PAR01C6 | PAR | 40538661 | 1 | 4 | 11/03/2026 07:06 | 11/03/2026 09:05 | Interna;Não programada;Meio ambiente;Descarga Atmosférica | 13800 | 68 | 17104 | 134,72 |
| 1199 | 39 | 3 | 2026 | 13392 | UMB0114 | UMB | 40538667 | 1 | 4 | 11/03/2026 07:07 | 11/03/2026 15:10 | Interna;Não programada;Meio ambiente;Descarga Atmosférica | 13800 | 85 | 11874 | 685,12 |
| 1200 | 39 | 3 | 2026 | 13319 | LVM01M1 | LVM | 40538683 | 1 | 4 | 11/03/2026 07:09 | 11/03/2026 10:49 | Interna;Não programada;Meio ambiente;Descarga Atmosférica | 220 | 2 | 24085 | 7,33 |
| 1201 | 39 | 3 | 2026 | 16570 | NVR01N1 | NVR | 40538691 | 1 | 4 | 11/03/2026 07:10 | 11/03/2026 14:44 | Interna;Não programada;Meio ambiente;Descarga Atmosférica | 220 | 4 | 28320 | 30,28 |
| 1202 | 39 | 3 | 2026 | 13273 | CRT01MA | CRT | 40538711 | 1 | 4 | 11/03/2026 07:14 | 11/03/2026 15:18 | Interna;Não programada;Meio ambiente;Descarga Atmosférica | 220 | 2 | 66453 | 16,13 |
| 1203 | 39 | 3 | 2026 | 13286 | GRM01M4 | GRM | 40538737 | 1 | 4 | 11/03/2026 07:19 | 11/03/2026 19:18 | Interna;Não programada;Meio ambiente;Árvore ou Vegetação | 13800 | 23 | 20741 | 275,66 |
| 1204 | 39 | 3 | 2026 | 16565 | JZN01M6 | JZN | 40538749 | 1 | 4 | 11/03/2026 07:21 | 11/03/2026 13:14 | Interna;Não programada;Meio ambiente;Descarga Atmosférica | 220 | 52 | 77565 | 305,51 |

| item | agente | mes_competencia | ano_competencia | codigoConjunto | alimentador | subestacao | numeroOrdemInterrupcao | codTipoInterrupcao | codMotivoExpurgo | dataHoraInicioInterrupcao | dataHoraRestabilizacao | fatoGerador | Nível Tensao | qtdClientesAfetados | numConsumidoresConjunto | CHI |
|------|--------|-----------------|-----------------|----------------|-------------|------------|------------------------|--------------------|------------------|---------------------------|------------------------|---|--------------|---------------------|-------------------------|--------|
| 1205 | 39 | 3 | 2026 | 15503 | CRU01C2 | CRU | 40538801 | 1 | 4 | 11/03/2026 07:26 | 11/03/2026 14:48 | Interna;Não programada;Meio ambiente;Descarga Atmosférica | 13800 | 54 | 23404 | 398,01 |
| 1206 | 39 | 3 | 2026 | 13355 | PCJ01P6 | PCJ | 40538823 | 1 | 4 | 11/03/2026 07:28 | 11/03/2026 19:05 | Interna;Não programada;Meio ambiente;Vento | 220 | 21 | 44760 | 243,89 |
| 1207 | 39 | 3 | 2026 | 13355 | PCJ01P6 | PCJ | 40538823 | 1 | 4 | 11/03/2026 18:00 | 11/03/2026 19:05 | Interna;Não programada;Meio ambiente;Vento | 220 | 118 | 44760 | 128,06 |
| 1208 | 39 | 3 | 2026 | 15503 | CRU01C4 | CRU | 40538831 | 1 | 4 | 11/03/2026 07:29 | 11/03/2026 19:04 | Interna;Não programada;Meio ambiente;Descarga Atmosférica | 13800 | 23 | 23404 | 266,45 |
| 1209 | 39 | 3 | 2026 | 13369 | QXD01P3 | QXD | 40538843 | 1 | 4 | 11/03/2026 07:29 | 11/03/2026 13:59 | Interna;Não programada;Meio ambiente;Vento | 220 | 2 | 46384 | 12,97 |
| 1210 | 39 | 3 | 2026 | 16564 | ARU01Y5 | ARU | 40538845 | 1 | 4 | 11/03/2026 07:29 | 11/03/2026 09:59 | Interna;Não programada;Meio ambiente;Descarga Atmosférica | 220 | 1 | 28826 | 2,49 |
| 1211 | 39 | 3 | 2026 | 13275 | CRZ01P4 | CRZ | 40538855 | 1 | 4 | 11/03/2026 16:31 | 11/03/2026 18:25 | Interna;Não programada;Meio ambiente;Descarga Atmosférica | 13800 | 393 | 28144 | 747,03 |
| 1212 | 39 | 3 | 2026 | 13319 | LVM01M4 | LVM | 40538861 | 1 | 4 | 11/03/2026 07:31 | 11/03/2026 14:11 | Interna;Não programada;Meio ambiente;Descarga Atmosférica | 13800 | 1 | 24085 | 6,67 |
| 1213 | 39 | 3 | 2026 | 15503 | CRU01C2 | CRU | 40538867 | 1 | 4 | 11/03/2026 07:32 | 11/03/2026 11:56 | Interna;Não programada;Meio ambiente;Descarga Atmosférica | 13800 | 18 | 23404 | 79,37 |
| 1214 | 39 | 3 | 2026 | 16568 | ACP01C3 | ACP | 40538869 | 1 | 4 | 11/03/2026 07:32 | 11/03/2026 12:27 | Interna;Não programada;Meio ambiente;Descarga Atmosférica | 220 | 12 | 31701 | 58,93 |
| 1215 | 39 | 3 | 2026 | 13394 | UMR01M2 | UMR | 40538883 | 1 | 4 | 11/03/2026 07:33 | 11/03/2026 11:15 | Interna;Não programada;Meio ambiente;Vento | 220 | 1 | 20109 | 3,70 |
| 1216 | 39 | 3 | 2026 | 13235 | VCS01C4 | VCS | 40538903 | 1 | 4 | 11/03/2026 07:36 | 11/03/2026 18:01 | Interna;Não programada;Meio ambiente;Árvore ou Vegetação | 13800 | 2 | 21434 | 20,85 |
| 1217 | 39 | 3 | 2026 | 13390 | TRR01P4 | TRR | 40538917 | 1 | 4 | 11/03/2026 07:38 | 11/03/2026 11:37 | Interna;Não programada;Meio ambiente;Vento | 13800 | 5 | 24680 | 19,95 |

| item | agente | mes_competencia | ano_competencia | codigoConjunto | alimentador | subestacao | numeroOrdemInterrupcao | codTipoInterrupcao | codMotivoExpurgo | dataHoraInicioInterrupcao | dataHoraRestabilizacao | fatoGerador | Nível Tensao | qtdClientesAfetados | numConsumidoresConjunto | CHI |
|------|--------|-----------------|-----------------|----------------|-------------|------------|------------------------|--------------------|------------------|---------------------------|------------------------|---|--------------|---------------------|-------------------------|--------|
| 1218 | 39 | 3 | 2026 | 16566 | SBU01S1 | SBU | 40538939 | 1 | 4 | 11/03/2026 07:39 | 11/03/2026 16:59 | Interna;Não programada;Meio ambiente;Vento | 220 | 1 | 48903 | 9,34 |
| 1219 | 39 | 3 | 2026 | 15537 | MCB01M3 | MCB | 40538969 | 1 | 4 | 11/03/2026 07:41 | 11/03/2026 10:47 | Interna;Não programada;Meio ambiente;Descarga Atmosférica | 13800 | 39 | 26526 | 121,02 |
| 1220 | 39 | 3 | 2026 | 16564 | ARU01Y2 | ARU | 40538975 | 1 | 4 | 11/03/2026 07:42 | 11/03/2026 10:30 | Interna;Não programada;Meio ambiente;Vento | 220 | 2 | 28826 | 5,58 |
| 1221 | 39 | 3 | 2026 | 16568 | ACP01C6 | ACP | 40538981 | 1 | 4 | 11/03/2026 07:43 | 11/03/2026 14:45 | Interna;Não programada;Meio ambiente;Árvore ou Vegetação | 220 | 10 | 31701 | 70,24 |
| 1222 | 39 | 3 | 2026 | 15844 | SQT01F4 | SQT | 40539017 | 1 | 4 | 11/03/2026 07:45 | 11/03/2026 20:36 | Interna;Não programada;Meio ambiente;Descarga Atmosférica | 220 | 2 | 13104 | 25,69 |
| 1223 | 39 | 3 | 2026 | 13251 | BRT01C1 | BRT | 40539019 | 1 | 4 | 11/03/2026 07:45 | 11/03/2026 13:16 | Interna;Não programada;Meio ambiente;Descarga Atmosférica | 220 | 2 | 50834 | 11,04 |
| 1224 | 39 | 3 | 2026 | 13355 | PCJ01P9 | PCJ | 40539039 | 1 | 4 | 11/03/2026 07:47 | 11/03/2026 15:33 | Interna;Não programada;Meio ambiente;Descarga Atmosférica | 13800 | 74 | 44760 | 574,47 |
| 1225 | 39 | 3 | 2026 | 15501 | PBU01P4 | PBU | 40539099 | 1 | 4 | 11/03/2026 07:51 | 11/03/2026 15:04 | Interna;Não programada;Meio ambiente;Descarga Atmosférica | 220 | 7 | 24196 | 50,45 |
| 1226 | 39 | 3 | 2026 | 13238 | AMT01P4 | AMT | 40539145 | 1 | 4 | 11/03/2026 09:50 | 11/03/2026 15:57 | Interna;Não programada;Meio ambiente;Vento | 220 | 1 | 25770 | 6,11 |
| 1227 | 39 | 3 | 2026 | 15850 | SNP01N1 | SNP | 40539147 | 1 | 4 | 11/03/2026 07:56 | 11/03/2026 14:48 | Interna;Não programada;Meio ambiente;Descarga Atmosférica | 13800 | 2 | 27523 | 13,71 |
| 1228 | 39 | 3 | 2026 | 15850 | SNP01N6 | SNP | 40539149 | 1 | 4 | 11/03/2026 07:57 | 11/03/2026 19:36 | Interna;Não programada;Meio ambiente;Descarga Atmosférica | 13800 | 2 | 27523 | 23,30 |
| 1229 | 39 | 3 | 2026 | 15850 | SNP01N6 | SNP | 40539149 | 1 | 4 | 11/03/2026 16:40 | 11/03/2026 19:36 | Interna;Não programada;Meio ambiente;Descarga Atmosférica | 13800 | 4 | 27523 | 11,69 |
| 1230 | 39 | 3 | 2026 | 13291 | ICH01I5 | ICH | 40539193 | 1 | 4 | 11/03/2026 08:00 | 11/03/2026 11:23 | Interna;Não programada;Meio ambiente;Descarga Atmosférica | 13800 | 48 | 28397 | 162,76 |

| item | agente | mes_competencia | ano_competencia | codigoConjunto | alimentador | subestacao | numeroOrdemInterrupcao | codTipoInterrupcao | codMotivoExpurgo | dataHoraInicioInterrupcao | dataHoraRestabilizacao | fatoGerador | Nível Tensao | qtdClientesAfetados | numConsumidoresConjunto | CHI |
|------|--------|-----------------|-----------------|----------------|-------------|------------|------------------------|--------------------|------------------|---------------------------|------------------------|---|--------------|---------------------|-------------------------|---------|
| 1231 | 39 | 3 | 2026 | 13245 | BXD01L2 | BXD | 40539195 | 1 | 4 | 11/03/2026 08:00 | 11/03/2026 16:22 | Interna;Não programada;Meio ambiente;Descarga Atmosférica | 13800 | 32 | 16087 | 267,91 |
| 1232 | 39 | 3 | 2026 | 13258 | CPS01L4 | CPS | 40539235 | 1 | 4 | 11/03/2026 08:04 | 11/03/2026 15:04 | Interna;Não programada;Meio ambiente;Descarga Atmosférica | 13800 | 556 | 21756 | 3892,93 |
| 1233 | 39 | 3 | 2026 | 15844 | SQT01F2 | SQT | 40539239 | 1 | 4 | 11/03/2026 08:04 | 11/03/2026 17:01 | Interna;Não programada;Meio ambiente;Descarga Atmosférica | 13800 | 23 | 13104 | 205,64 |
| 1234 | 39 | 3 | 2026 | 13387 | TNG01S7 | TNG | 40539287 | 1 | 4 | 11/03/2026 08:07 | 11/03/2026 17:03 | Interna;Não programada;Meio ambiente;Vento | 220 | 2 | 40880 | 17,87 |
| 1235 | 39 | 3 | 2026 | 16568 | ACP01C3 | ACP | 40539291 | 1 | 4 | 11/03/2026 08:07 | 11/03/2026 15:30 | Interna;Não programada;Meio ambiente;Descarga Atmosférica | 13800 | 111 | 31701 | 818,62 |
| 1236 | 39 | 3 | 2026 | 13273 | CRT01MA | CRT | 40539303 | 1 | 4 | 11/03/2026 08:08 | 11/03/2026 15:54 | Interna;Não programada;Meio ambiente;Vento | 220 | 15 | 66453 | 116,53 |
| 1237 | 39 | 3 | 2026 | 13353 | ORS01M1 | ORS | 40539317 | 1 | 4 | 11/03/2026 08:10 | 11/03/2026 12:05 | Interna;Não programada;Meio ambiente;Vento | 220 | 1 | 10338 | 3,92 |
| 1238 | 39 | 3 | 2026 | 13353 | ORS01M1 | ORS | 40539317 | 1 | 4 | 11/03/2026 12:05 | 11/03/2026 14:30 | Interna;Não programada;Meio ambiente;Vento | 220 | 1 | 10338 | 2,42 |
| 1239 | 39 | 3 | 2026 | 13394 | UMR01M1 | UMR | 40539325 | 1 | 4 | 11/03/2026 08:10 | 11/03/2026 14:51 | Interna;Não programada;Meio ambiente;Vento | 220 | 1 | 20109 | 6,68 |
| 1240 | 39 | 3 | 2026 | 16946 | HRZ01L8 | HRZ | 40539349 | 1 | 4 | 11/03/2026 08:12 | 11/03/2026 17:25 | Interna;Não programada;Meio ambiente;Vento | 220 | 3 | 34373 | 27,65 |
| 1241 | 39 | 3 | 2026 | 16565 | JZN01M2 | JZN | 40539391 | 1 | 4 | 11/03/2026 08:15 | 11/03/2026 21:03 | Interna;Não programada;Meio ambiente;Vento | 220 | 9 | 77565 | 115,24 |
| 1242 | 39 | 3 | 2026 | 13332 | MTI01P3 | MTI | 40539405 | 1 | 4 | 11/03/2026 08:15 | 11/03/2026 14:11 | Interna;Não programada;Meio ambiente;Vento | 13800 | 174 | 16298 | 1030,56 |
| 1243 | 39 | 3 | 2026 | 13360 | PGB01P1 | PGB | 40539409 | 1 | 4 | 11/03/2026 08:15 | 11/03/2026 11:52 | Interna;Não programada;Meio ambiente;Vento | 220 | 74 | 62411 | 266,48 |
| 1244 | 39 | 3 | 2026 | 16564 | ARU01Y2 | ARU | 40539413 | 1 | 4 | 11/03/2026 08:16 | 11/03/2026 17:21 | Interna;Não programada;Meio ambiente;Árvore ou Vegetação | 220 | 35 | 28826 | 317,83 |

| item | agente | mes_competencia | ano_competencia | codigoConjunto | alimentador | subestacao | numeroOrdemInterrupcao | codTipoInterrupcao | codMotivoExpurgo | dataHoraInicioInterrupcao | dataHoraRestabilizacao | fatoGerador | Nível Tensao | qtdClientesAfetados | numConsumidoresConjunto | CHI |
|------|--------|-----------------|-----------------|----------------|-------------|------------|------------------------|--------------------|------------------|---------------------------|------------------------|---|--------------|---------------------|-------------------------|--------|
| 1245 | 39 | 3 | 2026 | 15844 | SQT01F3 | SQT | 40539435 | 1 | 4 | 11/03/2026 08:17 | 11/03/2026 13:45 | Interna;Não programada;Meio ambiente;Descarga Atmosférica | 220 | 2 | 13104 | 10,95 |
| 1246 | 39 | 3 | 2026 | 15537 | MCB01M4 | MCB | 40539459 | 1 | 4 | 11/03/2026 08:19 | 11/03/2026 14:47 | Interna;Não programada;Meio ambiente;Descarga Atmosférica | 220 | 5 | 26526 | 32,32 |
| 1247 | 39 | 3 | 2026 | 13260 | CRC01C4 | CRC | 40539469 | 1 | 4 | 11/03/2026 08:19 | 11/03/2026 15:30 | Interna;Não programada;Meio ambiente;Descarga Atmosférica | 13800 | 46 | 17429 | 330,46 |
| 1248 | 39 | 3 | 2026 | 13286 | GRM01M5 | GRM | 40539471 | 1 | 4 | 11/03/2026 08:24 | 11/03/2026 09:24 | Interna;Não programada;Meio ambiente;Vento | 13800 | 294 | 20741 | 295,55 |
| 1249 | 39 | 3 | 2026 | 13286 | GRM01M5 | GRM | 40539471 | 1 | 4 | 11/03/2026 11:36 | 11/03/2026 13:05 | Interna;Não programada;Meio ambiente;Vento | 13800 | 24 | 20741 | 35,73 |
| 1250 | 39 | 3 | 2026 | 13238 | AMT01P1 | AMT | 40539475 | 1 | 4 | 11/03/2026 08:20 | 11/03/2026 21:07 | Interna;Não programada;Meio ambiente;Vento | 13800 | 11 | 25770 | 140,74 |
| 1251 | 39 | 3 | 2026 | 15855 | CND01C5 | CND | 40539497 | 1 | 4 | 11/03/2026 08:21 | 11/03/2026 13:11 | Interna;Não programada;Meio ambiente;Vento | 220 | 20 | 35203 | 96,49 |
| 1252 | 39 | 3 | 2026 | 13264 | CDO01M2 | CDO | 40539501 | 1 | 4 | 11/03/2026 08:22 | 11/03/2026 09:49 | Interna;Não programada;Meio ambiente;Descarga Atmosférica | 220 | 1 | 11056 | 1,45 |
| 1253 | 39 | 3 | 2026 | 13246 | BLN01M4 | BLN | 40539523 | 1 | 4 | 11/03/2026 08:23 | 11/03/2026 11:35 | Interna;Não programada;Meio ambiente;Descarga Atmosférica | 220 | 2 | 21622 | 6,43 |
| 1254 | 39 | 3 | 2026 | 13246 | BLN01M4 | BLN | 40539525 | 1 | 4 | 11/03/2026 08:23 | 11/03/2026 17:38 | Interna;Não programada;Meio ambiente;Descarga Atmosférica | 220 | 9 | 21622 | 83,23 |
| 1255 | 39 | 3 | 2026 | 13256 | PTR01I5 | PTR | 40539539 | 1 | 4 | 11/03/2026 08:24 | 11/03/2026 14:03 | Interna;Não programada;Meio ambiente;Descarga Atmosférica | 220 | 1 | 43535 | 5,66 |
| 1256 | 39 | 3 | 2026 | 13245 | BXD01L2 | BXD | 40539551 | 1 | 4 | 11/03/2026 08:26 | 11/03/2026 12:53 | Interna;Não programada;Meio ambiente;Vento | 13800 | 1 | 16087 | 4,46 |
| 1257 | 39 | 3 | 2026 | 13245 | BXD01L2 | BXD | 40539551 | 1 | 4 | 11/03/2026 12:54 | 11/03/2026 16:31 | Interna;Não programada;Meio ambiente;Vento | 13800 | 34 | 16087 | 123,45 |

| item | agente | mes_competencia | ano_competencia | codigoConjunto | alimentador | subestacao | numeroOrdemInterrupcao | codTipoInterrupcao | codMotivoExpurgo | dataHoraInicioInterrupcao | dataHoraRestabilizacao | fatoGerador | Nível Tensao | qtdClientesAfetados | numConsumidoresConjunto | CHI |
|------|--------|-----------------|-----------------|----------------|-------------|------------|------------------------|--------------------|------------------|---------------------------|------------------------|---|--------------|---------------------|-------------------------|---------|
| 1258 | 39 | 3 | 2026 | 15857 | MCA01L2 | MCA | 40539559 | 1 | 4 | 11/03/2026 00:18 | 11/03/2026 10:28 | Interna;Não programada;Meio ambiente;Descarga Atmosférica | 13800 | 361 | 18199 | 3672,27 |
| 1259 | 39 | 3 | 2026 | 15502 | TAA01Y3 | TAA | 40539587 | 1 | 4 | 11/03/2026 08:29 | 11/03/2026 11:17 | Interna;Não programada;Meio ambiente;Vento | 220 | 21 | 30606 | 58,68 |
| 1260 | 39 | 3 | 2026 | 13234 | ACR01P2 | ACR | 40539601 | 1 | 4 | 11/03/2026 08:30 | 11/03/2026 14:05 | Interna;Não programada;Meio ambiente;Vento | 220 | 9 | 28033 | 50,21 |
| 1261 | 39 | 3 | 2026 | 13308 | ITK01I2 | ITK | 40539607 | 1 | 4 | 11/03/2026 08:30 | 11/03/2026 11:25 | Interna;Não programada;Meio ambiente;Descarga Atmosférica | 220 | 339 | 47099 | 987,15 |
| 1262 | 39 | 3 | 2026 | 13251 | BRT01C2 | BRT | 40539645 | 1 | 4 | 11/03/2026 08:32 | 11/03/2026 19:59 | Interna;Não programada;Meio ambiente;Vento | 220 | 1 | 50834 | 11,45 |
| 1263 | 39 | 3 | 2026 | 16560 | ARR01L1 | ARR | 40539673 | 1 | 4 | 11/03/2026 08:34 | 11/03/2026 10:20 | Interna;Não programada;Meio ambiente;Descarga Atmosférica | 13800 | 13 | 17495 | 22,88 |
| 1264 | 39 | 3 | 2026 | 16560 | ARR01L1 | ARR | 40539673 | 1 | 4 | 11/03/2026 08:34 | 11/03/2026 10:30 | Interna;Não programada;Meio ambiente;Descarga Atmosférica | 13800 | 2 | 17495 | 3,86 |
| 1265 | 39 | 3 | 2026 | 16560 | ARR01L1 | ARR | 40539673 | 1 | 4 | 11/03/2026 10:20 | 11/03/2026 10:30 | Interna;Não programada;Meio ambiente;Descarga Atmosférica | 13800 | 1 | 17495 | 0,17 |
| 1266 | 39 | 3 | 2026 | 15849 | IGT01M4 | IGT | 40539681 | 1 | 4 | 11/03/2026 08:34 | 11/03/2026 16:50 | Interna;Não programada;Meio ambiente;Vento | 13800 | 401 | 58074 | 3311,59 |
| 1267 | 39 | 3 | 2026 | 15849 | IGT01M4 | IGT | 40539681 | 1 | 4 | 11/03/2026 08:34 | 11/03/2026 18:08 | Interna;Não programada;Meio ambiente;Vento | 13800 | 63 | 58074 | 602,40 |
| 1268 | 39 | 3 | 2026 | 13261 | CRE01C2 | CRE | 40539683 | 1 | 4 | 11/03/2026 10:18 | 11/03/2026 21:11 | Interna;Não programada;Meio ambiente;Vento | 220 | 1 | 10939 | 10,89 |
| 1269 | 39 | 3 | 2026 | 13249 | BCR01C8 | BCR | 40539691 | 1 | 4 | 11/03/2026 08:34 | 11/03/2026 10:06 | Interna;Não programada;Meio ambiente;Vento | 13800 | 1 | 102821 | 1,53 |
| 1270 | 39 | 3 | 2026 | 13387 | TNG01S6 | TNG | 40539699 | 1 | 4 | 11/03/2026 08:36 | 11/03/2026 16:43 | Interna;Não programada;Meio ambiente;Vento | 220 | 5 | 40880 | 40,60 |
| 1271 | 39 | 3 | 2026 | 16564 | ARU01Y5 | ARU | 40539703 | 1 | 4 | 11/03/2026 08:05 | 11/03/2026 12:00 | Interna;Não programada;Meio ambiente;Descarga Atmosférica | 220 | 7 | 28826 | 27,33 |

| item | agente | mes_competencia | ano_competencia | codigoConjunto | alimentador | subestacao | numeroOrdemInterrupcao | codTipoInterrupcao | codMotivoExpurgo | dataHoraInicioInterrupcao | dataHoraRestabilizacao | fatoGerador | Nível Tensao | qtdClientesAfetados | numConsumidoresConjunto | CHI |
|------|--------|-----------------|-----------------|----------------|-------------|------------|------------------------|--------------------|------------------|---------------------------|------------------------|---|--------------|---------------------|-------------------------|--------|
| 1272 | 39 | 3 | 2026 | 13291 | ICH01I5 | ICH | 40539735 | 1 | 4 | 11/03/2026 08:39 | 11/03/2026 10:09 | Interna;Não programada;Meio ambiente;Vento | 13800 | 48 | 28397 | 72,31 |
| 1273 | 39 | 3 | 2026 | 15857 | MCA01L2 | MCA | 40539771 | 1 | 4 | 11/03/2026 08:41 | 11/03/2026 15:33 | Interna;Não programada;Meio ambiente;Vento | 13800 | 3 | 18199 | 20,60 |
| 1274 | 39 | 3 | 2026 | 15857 | MCA01L2 | MCA | 40539771 | 1 | 4 | 11/03/2026 15:40 | 11/03/2026 18:43 | Interna;Não programada;Meio ambiente;Vento | 13800 | 3 | 18199 | 9,16 |
| 1275 | 39 | 3 | 2026 | 15856 | QXB01N4 | QXB | 40539793 | 1 | 4 | 11/03/2026 09:45 | 11/03/2026 11:00 | Interna;Não programada;Meio ambiente;Vento | 220 | 89 | 30621 | 111,25 |
| 1276 | 39 | 3 | 2026 | 15848 | JCS01P4 | JCS | 40539803 | 1 | 4 | 11/03/2026 08:44 | 11/03/2026 13:20 | Interna;Não programada;Meio ambiente;Descarga Atmosférica | 220 | 2 | 16024 | 9,21 |
| 1277 | 39 | 3 | 2026 | 13319 | LVM01M2 | LVM | 40539825 | 1 | 4 | 11/03/2026 08:45 | 12/03/2026 02:24 | Interna;Não programada;Meio ambiente;Descarga Atmosférica | 13800 | 6 | 24085 | 105,87 |
| 1278 | 39 | 3 | 2026 | 13263 | CCA01C5 | CCA | 40539887 | 1 | 4 | 11/03/2026 08:50 | 11/03/2026 13:03 | Interna;Não programada;Meio ambiente;Vento | 220 | 4 | 69903 | 16,88 |
| 1279 | 39 | 3 | 2026 | 13340 | MTB01S4 | MTB | 40539917 | 1 | 4 | 11/03/2026 08:52 | 11/03/2026 14:55 | Interna;Não programada;Meio ambiente;Descarga Atmosférica | 220 | 10 | 18502 | 60,43 |
| 1280 | 39 | 3 | 2026 | 13239 | ANN01P3 | ANN | 40540013 | 1 | 4 | 11/03/2026 08:59 | 12/03/2026 03:40 | Interna;Não programada;Meio ambiente;Vento | 220 | 24 | 28543 | 448,04 |
| 1281 | 39 | 3 | 2026 | 13328 | MRC01M4 | MRC | 40540043 | 1 | 4 | 11/03/2026 09:02 | 12/03/2026 10:44 | Interna;Não programada;Meio ambiente;Vento | 220 | 1 | 20757 | 25,70 |
| 1282 | 39 | 3 | 2026 | 13387 | TNG01S1 | TNG | 40540051 | 1 | 4 | 11/03/2026 09:03 | 11/03/2026 17:19 | Interna;Não programada;Meio ambiente;Descarga Atmosférica | 13800 | 9 | 40880 | 74,50 |
| 1283 | 39 | 3 | 2026 | 15849 | IGT01M3 | IGT | 40540083 | 1 | 4 | 11/03/2026 09:05 | 11/03/2026 12:43 | Interna;Não programada;Meio ambiente;Vento | 220 | 1 | 58074 | 3,64 |
| 1284 | 39 | 3 | 2026 | 13257 | CMM01C2 | CMM | 40540141 | 1 | 4 | 11/03/2026 09:08 | 11/03/2026 11:24 | Interna;Não programada;Meio ambiente;Descarga Atmosférica | 13800 | 3 | 32026 | 6,84 |
| 1285 | 39 | 3 | 2026 | 13273 | CRT01MA | CRT | 40540161 | 1 | 4 | 11/03/2026 09:16 | 12/03/2026 12:16 | Interna;Não programada;Meio ambiente;Árvore ou Vegetação | 13800 | 2 | 66453 | 53,99 |

| item | agente | mes_competencia | ano_competencia | codigoConjunto | alimentador | subestacao | numeroOrdemInterrupcao | codTipoInterrupcao | codMotivoExpurgo | dataHoraInicioInterrupcao | dataHoraRestabilizacao | fatoGerador | Nível Tensao | qtdClientesAfetados | numConsumidoresConjunto | CHI |
|------|--------|-----------------|-----------------|----------------|-------------|------------|------------------------|--------------------|------------------|---------------------------|------------------------|---|--------------|---------------------|-------------------------|---------|
| 1286 | 39 | 3 | 2026 | 16564 | ARU01Y7 | ARU | 40540173 | 1 | 4 | 11/03/2026 09:10 | 11/03/2026 13:53 | Interna;Não programada;Meio ambiente;Árvore ou Vegetação | 220 | 9 | 28826 | 42,40 |
| 1287 | 39 | 3 | 2026 | 16944 | ACA01CA | ACA | 40540209 | 1 | 4 | 11/03/2026 09:12 | 12/03/2026 00:29 | Interna;Não programada;Meio ambiente;Vento | 220 | 2 | 24996 | 30,57 |
| 1288 | 39 | 3 | 2026 | 16945 | CSL01C5 | CSL | 40540267 | 1 | 4 | 11/03/2026 09:18 | 11/03/2026 16:03 | Interna;Não programada;Meio ambiente;Vento | 220 | 1 | 34488 | 6,75 |
| 1289 | 39 | 3 | 2026 | 13297 | IDP01I4 | IDP | 40540323 | 1 | 4 | 11/03/2026 09:22 | 11/03/2026 16:03 | Interna;Não programada;Meio ambiente;Descarga Atmosférica | 13800 | 63 | 12994 | 421,91 |
| 1290 | 39 | 3 | 2026 | 13235 | VCS01C2 | VCS | 40540337 | 1 | 4 | 11/03/2026 09:22 | 11/03/2026 15:58 | Interna;Não programada;Meio ambiente;Árvore ou Vegetação | 13800 | 23 | 21434 | 151,72 |
| 1291 | 39 | 3 | 2026 | 13369 | QXD01P4 | QXD | 40540343 | 1 | 4 | 11/03/2026 09:23 | 11/03/2026 13:51 | Interna;Não programada;Meio ambiente;Vento | 220 | 5 | 46384 | 22,40 |
| 1292 | 39 | 3 | 2026 | 15503 | CRU01C3 | CRU | 40540485 | 1 | 4 | 11/03/2026 09:32 | 11/03/2026 20:16 | Interna;Não programada;Meio ambiente;Vento | 13800 | 16 | 23404 | 171,97 |
| 1293 | 39 | 3 | 2026 | 15503 | CRU01C3 | CRU | 40540485 | 1 | 4 | 11/03/2026 09:32 | 12/03/2026 03:11 | Interna;Não programada;Meio ambiente;Vento | 13800 | 6 | 23404 | 105,93 |
| 1294 | 39 | 3 | 2026 | 15503 | CRU01C3 | CRU | 40540485 | 1 | 4 | 11/03/2026 19:24 | 11/03/2026 20:16 | Interna;Não programada;Meio ambiente;Vento | 13800 | 22 | 23404 | 19,34 |
| 1295 | 39 | 3 | 2026 | 15503 | CRU01C3 | CRU | 40540485 | 1 | 4 | 12/03/2026 01:31 | 12/03/2026 03:11 | Interna;Não programada;Meio ambiente;Vento | 13800 | 38 | 23404 | 63,32 |
| 1296 | 39 | 3 | 2026 | 16564 | ARU01Y1 | ARU | 40540521 | 1 | 4 | 11/03/2026 09:33 | 11/03/2026 11:04 | Interna;Não programada;Meio ambiente;Descarga Atmosférica | 13800 | 57 | 28826 | 86,29 |
| 1297 | 39 | 3 | 2026 | 16564 | ARU01Y1 | ARU | 40540521 | 1 | 4 | 11/03/2026 09:33 | 11/03/2026 11:30 | Interna;Não programada;Meio ambiente;Descarga Atmosférica | 13800 | 5 | 28826 | 9,75 |
| 1298 | 39 | 3 | 2026 | 13334 | MSJ01M2 | MSJ | 40540539 | 1 | 4 | 11/03/2026 09:34 | 11/03/2026 13:36 | Interna;Não programada;Meio ambiente;Vento | 220 | 1 | 75152 | 4,04 |
| 1299 | 39 | 3 | 2026 | 13245 | BXD01L2 | BXD | 40540549 | 1 | 4 | 11/03/2026 11:09 | 12/03/2026 02:47 | Interna;Não programada;Meio ambiente;Vento | 13800 | 201 | 16087 | 3141,24 |

| item | agente | mes_competencia | ano_competencia | codigoConjunto | alimentador | substacao | numeroOrdemInterrupcao | codTipoInterrupcao | codMotivoExpurgo | dataHoraInicioInterrupcao | dataHoraRestabilizacao | fatoGerador | Nível Tensao | qtdClientesAfetados | numConsumidoresConjunto | CHI |
|------|--------|-----------------|-----------------|----------------|-------------|-----------|------------------------|--------------------|------------------|---------------------------|------------------------|---|--------------|---------------------|-------------------------|---------|
| 1300 | 39 | 3 | 2026 | 13245 | BXD01L2 | BXD | 40540549 | 1 | 4 | 11/03/2026 21:24 | 12/03/2026 02:47 | Interna;Não programada;Meio ambiente;Vento | 13800 | 45 | 16087 | 241,96 |
| 1301 | 39 | 3 | 2026 | 15857 | MCA01L3 | MCA | 40540563 | 1 | 4 | 11/03/2026 09:36 | 11/03/2026 11:45 | Interna;Não programada;Meio ambiente;Vento | 220 | 21 | 18199 | 44,98 |
| 1302 | 39 | 3 | 2026 | 13246 | BLN01M4 | BLN | 40540603 | 1 | 4 | 11/03/2026 09:39 | 12/03/2026 08:47 | Interna;Não programada;Meio ambiente;Descarga Atmosférica | 13800 | 1 | 21622 | 23,13 |
| 1303 | 39 | 3 | 2026 | 13252 | BBR01I5 | BBR | 40540617 | 1 | 4 | 11/03/2026 09:41 | 12/03/2026 02:00 | Interna;Não programada;Meio ambiente;Vento | 220 | 1 | 26888 | 16,32 |
| 1304 | 39 | 3 | 2026 | 16560 | ARR01L2 | ARR | 40540665 | 1 | 4 | 11/03/2026 09:45 | 11/03/2026 14:29 | Interna;Não programada;Meio ambiente;Descarga Atmosférica | 13800 | 238 | 17495 | 1126,93 |
| 1305 | 39 | 3 | 2026 | 16945 | CSL01C7 | CSL | 40540717 | 1 | 4 | 11/03/2026 09:48 | 11/03/2026 21:52 | Interna;Não programada;Meio ambiente;Vento | 13800 | 61 | 34488 | 735,17 |
| 1306 | 39 | 3 | 2026 | 16945 | CSL01C2 | CSL | 40540793 | 1 | 4 | 11/03/2026 09:55 | 11/03/2026 10:48 | Interna;Não programada;Meio ambiente;Vento | 220 | 1 | 34488 | 0,88 |
| 1307 | 39 | 3 | 2026 | 16567 | MRG01CA | MRG | 40540805 | 1 | 4 | 11/03/2026 09:57 | 11/03/2026 18:13 | Interna;Não programada;Meio ambiente;Vento | 220 | 1 | 48785 | 8,27 |
| 1308 | 39 | 3 | 2026 | 16564 | ARU01Y1 | ARU | 40540811 | 1 | 4 | 11/03/2026 09:58 | 11/03/2026 12:21 | Interna;Não programada;Meio ambiente;Descarga Atmosférica | 13800 | 1 | 28826 | 2,39 |
| 1309 | 39 | 3 | 2026 | 13334 | MSJ01M1 | MSJ | 40540821 | 1 | 4 | 11/03/2026 09:58 | 11/03/2026 16:04 | Interna;Não programada;Meio ambiente;Vento | 220 | 2 | 75152 | 12,21 |
| 1310 | 39 | 3 | 2026 | 13252 | BBR01I5 | BBR | 40540829 | 1 | 4 | 11/03/2026 09:59 | 12/03/2026 01:07 | Interna;Não programada;Meio ambiente;Vento | 220 | 1 | 26888 | 15,14 |
| 1311 | 39 | 3 | 2026 | 16566 | SBU01S3 | SBU | 40540861 | 1 | 4 | 11/03/2026 10:01 | 11/03/2026 18:04 | Interna;Não programada;Meio ambiente;Vento | 220 | 1 | 48903 | 8,05 |
| 1312 | 39 | 3 | 2026 | 13238 | BLA01L5 | BLA | 40540875 | 1 | 4 | 11/03/2026 10:02 | 12/03/2026 08:56 | Interna;Não programada;Meio ambiente;Descarga Atmosférica | 220 | 2 | 25770 | 45,82 |
| 1313 | 39 | 3 | 2026 | 13394 | UMR01M3 | UMR | 40540883 | 1 | 4 | 11/03/2026 10:02 | 11/03/2026 12:36 | Interna;Não programada;Meio ambiente;Vento | 220 | 5 | 20109 | 12,84 |

| item | agente | mes_competencia | ano_competencia | codigoConjunto | alimentador | substacao | numeroOrdemInterrupcao | codTipoInterrupcao | codMotivoExpurgo | dataHoraInicioInterrupcao | dataHoraRestabilizacao | fatoGerador | Nível Tensao | qtdClientesAfetados | numConsumidoresConjunto | CHI |
|------|--------|-----------------|-----------------|----------------|-------------|-----------|------------------------|--------------------|------------------|---------------------------|------------------------|---|--------------|---------------------|-------------------------|---------|
| 1314 | 39 | 3 | 2026 | 16570 | NVR01N5 | NVR | 40540923 | 1 | 4 | 11/03/2026 10:05 | 11/03/2026 11:20 | Interna;Não programada;Meio ambiente;Descarga Atmosférica | 220 | 6 | 28320 | 7,46 |
| 1315 | 39 | 3 | 2026 | 13286 | GRM01M5 | GRM | 40541015 | 1 | 4 | 11/03/2026 10:14 | 11/03/2026 15:17 | Interna;Não programada;Meio ambiente;Descarga Atmosférica | 220 | 2 | 20741 | 10,11 |
| 1316 | 39 | 3 | 2026 | 13239 | ANN01P3 | ANN | 40541017 | 1 | 4 | 11/03/2026 10:14 | 12/03/2026 11:20 | Interna;Não programada;Meio ambiente;Descarga Atmosférica | 13800 | 38 | 28543 | 954,01 |
| 1317 | 39 | 3 | 2026 | 16568 | ACP01C4 | ACP | 40541051 | 1 | 4 | 11/03/2026 10:17 | 11/03/2026 16:24 | Interna;Não programada;Meio ambiente;Vento | 220 | 1 | 31701 | 6,11 |
| 1318 | 39 | 3 | 2026 | 13394 | UMR01M1 | UMR | 40541089 | 1 | 4 | 11/03/2026 10:20 | 11/03/2026 15:44 | Interna;Não programada;Meio ambiente;Descarga Atmosférica | 13800 | 17 | 20109 | 91,68 |
| 1319 | 39 | 3 | 2026 | 13330 | MSP01P1 | MSP | 40541091 | 1 | 4 | 11/03/2026 10:20 | 11/03/2026 15:09 | Interna;Não programada;Meio ambiente;Descarga Atmosférica | 13800 | 13 | 34128 | 62,58 |
| 1320 | 39 | 3 | 2026 | 15849 | IGT01M4 | IGT | 40541109 | 1 | 4 | 11/03/2026 12:11 | 11/03/2026 16:27 | Interna;Não programada;Meio ambiente;Vento | 13800 | 4 | 58074 | 17,07 |
| 1321 | 39 | 3 | 2026 | 15853 | AQZ01I2 | AQZ | 40541119 | 1 | 4 | 11/03/2026 10:22 | 11/03/2026 16:48 | Interna;Não programada;Meio ambiente;Descarga Atmosférica | 220 | 1 | 37094 | 6,43 |
| 1322 | 39 | 3 | 2026 | 13263 | CMB01L5 | CMB | 40541127 | 1 | 4 | 11/03/2026 10:23 | 12/03/2026 02:45 | Interna;Não programada;Meio ambiente;Vento | 220 | 2 | 69903 | 32,76 |
| 1323 | 39 | 3 | 2026 | 15502 | TAA01Y4 | TAA | 40541145 | 1 | 4 | 11/03/2026 10:24 | 11/03/2026 17:44 | Interna;Não programada;Meio ambiente;Descarga Atmosférica | 13800 | 2 | 30606 | 14,64 |
| 1324 | 39 | 3 | 2026 | 15849 | IGT01M4 | IGT | 40541185 | 1 | 4 | 11/03/2026 10:27 | 11/03/2026 19:12 | Interna;Não programada;Meio ambiente;Descarga Atmosférica | 220 | 2 | 58074 | 17,50 |
| 1325 | 39 | 3 | 2026 | 15858 | ESB01S2 | ESB | 40541239 | 1 | 4 | 11/03/2026 10:31 | 12/03/2026 09:09 | Interna;Não programada;Meio ambiente;Árvore ou Vegetação | 220 | 1 | 22681 | 22,63 |
| 1326 | 39 | 3 | 2026 | 16945 | CSL01C8 | CSL | 40541243 | 1 | 4 | 11/03/2026 10:31 | 11/03/2026 14:27 | Interna;Não programada;Meio ambiente;Vento | 13800 | 442 | 34488 | 1739,15 |

| item | agente | mes_competencia | ano_competencia | codigoConjunto | alimentador | subestacao | numeroOrdemInterrupcao | codTipoInterrupcao | codMotivoExpurgo | dataHoraInicioInterrupcao | dataHoraRestabilizacao | fatoGerador | Nível Tensao | qtdClientesAfetados | numConsumidoresConjunto | CHI |
|------|--------|-----------------|-----------------|----------------|-------------|------------|------------------------|--------------------|------------------|---------------------------|------------------------|---|--------------|---------------------|-------------------------|--------|
| 1327 | 39 | 3 | 2026 | 16945 | CSL01C8 | CSL | 40541243 | 1 | 4 | 11/03/2026 11:13 | 11/03/2026 14:27 | Interna;Não programada;Meio ambiente;Vento | 13800 | 219 | 34488 | 708,28 |
| 1328 | 39 | 3 | 2026 | 16557 | IPU01L5 | IPU | 40541281 | 1 | 4 | 11/03/2026 10:33 | 11/03/2026 18:59 | Interna;Não programada;Meio ambiente;Vento | 220 | 6 | 20211 | 50,60 |
| 1329 | 39 | 3 | 2026 | 13251 | BRT01C3 | BRT | 40541299 | 1 | 4 | 11/03/2026 10:34 | 11/03/2026 14:15 | Interna;Não programada;Meio ambiente;Descarga Atmosférica | 220 | 1 | 50834 | 3,69 |
| 1330 | 39 | 3 | 2026 | 13238 | AMT01P1 | AMT | 40541301 | 1 | 4 | 11/03/2026 13:00 | 11/03/2026 14:47 | Interna;Não programada;Meio ambiente;Descarga Atmosférica | 13800 | 64 | 25770 | 114,93 |
| 1331 | 39 | 3 | 2026 | 16559 | SBQ01F3 | SBQ | 40541313 | 1 | 4 | 11/03/2026 10:35 | 11/03/2026 13:27 | Interna;Não programada;Meio ambiente;Vento | 220 | 2 | 20317 | 5,73 |
| 1332 | 39 | 3 | 2026 | 15504 | INH01I4 | INH | 40541367 | 1 | 4 | 11/03/2026 10:39 | 11/03/2026 12:23 | Interna;Não programada;Meio ambiente;Descarga Atmosférica | 220 | 4 | 56541 | 6,89 |
| 1333 | 39 | 3 | 2026 | 16557 | IPU01L5 | IPU | 40541379 | 1 | 4 | 11/03/2026 10:40 | 11/03/2026 11:34 | Interna;Não programada;Meio ambiente;Descarga Atmosférica | 220 | 1 | 20211 | 0,89 |
| 1334 | 39 | 3 | 2026 | 13263 | CCA01C6 | CCA | 40541383 | 1 | 4 | 11/03/2026 10:41 | 12/03/2026 00:07 | Interna;Não programada;Meio ambiente;Vento | 220 | 2 | 69903 | 26,86 |
| 1335 | 39 | 3 | 2026 | 16565 | JZN01M8 | JZN | 40541387 | 1 | 4 | 11/03/2026 10:41 | 11/03/2026 17:47 | Interna;Não programada;Meio ambiente;Vento | 220 | 8 | 77565 | 56,86 |
| 1336 | 39 | 3 | 2026 | 13305 | ITE01I2 | ITE | 40541393 | 1 | 4 | 11/03/2026 10:42 | 11/03/2026 13:34 | Interna;Não programada;Meio ambiente;Descarga Atmosférica | 13800 | 173 | 37327 | 495,65 |
| 1337 | 39 | 3 | 2026 | 13308 | ITK01I6 | ITK | 40541411 | 1 | 4 | 11/03/2026 10:43 | 11/03/2026 16:21 | Interna;Não programada;Meio ambiente;Descarga Atmosférica | 13800 | 27 | 47099 | 152,23 |
| 1338 | 39 | 3 | 2026 | 13291 | ICH01I3 | ICH | 40541425 | 1 | 4 | 11/03/2026 10:44 | 11/03/2026 15:44 | Interna;Não programada;Meio ambiente;Árvore ou Vegetação | 220 | 8 | 28397 | 39,94 |
| 1339 | 39 | 3 | 2026 | 13238 | BLA01L5 | BLA | 40541447 | 1 | 4 | 11/03/2026 10:46 | 11/03/2026 16:58 | Interna;Não programada;Meio ambiente;Vento | 13800 | 2 | 25770 | 12,39 |
| 1340 | 39 | 3 | 2026 | 13252 | BBR01I7 | BBR | 40541511 | 1 | 4 | 11/03/2026 10:48 | 11/03/2026 15:23 | Interna;Não programada;Meio ambiente;Vento | 13800 | 1 | 26888 | 4,57 |

| item | agente | mes_competencia | ano_competencia | codigoConjunto | alimentador | subestacao | numeroOrdemInterrupcao | codTipoInterrupcao | codMotivoExpurgo | dataHoraInicioInterrupcao | dataHoraRestabilizacao | fatoGerador | Nível Tensao | qtdClientesAfetados | numConsumidoresConjunto | CHI |
|------|--------|-----------------|-----------------|----------------|-------------|------------|------------------------|--------------------|------------------|---------------------------|------------------------|---|--------------|---------------------|-------------------------|--------|
| 1341 | 39 | 3 | 2026 | 16568 | ACP01C4 | ACP | 40541517 | 1 | 4 | 11/03/2026 10:55 | 11/03/2026 14:37 | Interna;Não programada;Meio ambiente;Descarga Atmosférica | 220 | 14 | 31701 | 51,86 |
| 1342 | 39 | 3 | 2026 | 13308 | ITK01I3 | ITK | 40541521 | 1 | 4 | 11/03/2026 10:52 | 11/03/2026 21:18 | Interna;Não programada;Meio ambiente;Vento | 220 | 12 | 47099 | 125,28 |
| 1343 | 39 | 3 | 2026 | 16565 | JZN01M6 | JZN | 40541523 | 1 | 4 | 11/03/2026 10:52 | 12/03/2026 12:43 | Interna;Não programada;Meio ambiente;Descarga Atmosférica | 13800 | 8 | 77565 | 206,89 |
| 1344 | 39 | 3 | 2026 | 16565 | JZN01M6 | JZN | 40541523 | 1 | 4 | 11/03/2026 10:52 | 12/03/2026 13:34 | Interna;Não programada;Meio ambiente;Descarga Atmosférica | 13800 | 11 | 77565 | 293,68 |
| 1345 | 39 | 3 | 2026 | 13252 | BBR01I2 | BBR | 40541575 | 1 | 4 | 11/03/2026 10:55 | 12/03/2026 11:17 | Interna;Não programada;Meio ambiente;Vento | 220 | 1 | 26888 | 24,36 |
| 1346 | 39 | 3 | 2026 | 13305 | ITE01I2 | ITE | 40541601 | 1 | 4 | 11/03/2026 10:57 | 11/03/2026 20:29 | Interna;Não programada;Meio ambiente;Vento | 220 | 1 | 37327 | 9,53 |
| 1347 | 39 | 3 | 2026 | 15502 | TAA01Y2 | TAA | 40541607 | 1 | 4 | 11/03/2026 10:58 | 11/03/2026 15:19 | Interna;Não programada;Meio ambiente;Descarga Atmosférica | 220 | 12 | 30606 | 52,10 |
| 1348 | 39 | 3 | 2026 | 16945 | CSL01C5 | CSL | 40541639 | 1 | 4 | 11/03/2026 11:01 | 11/03/2026 12:20 | Interna;Não programada;Meio ambiente;Vento | 220 | 1 | 34488 | 1,31 |
| 1349 | 39 | 3 | 2026 | 15857 | MCA01L2 | MCA | 40541679 | 1 | 4 | 11/03/2026 11:04 | 11/03/2026 13:36 | Interna;Não programada;Meio ambiente;Descarga Atmosférica | 13800 | 11 | 18199 | 27,90 |
| 1350 | 39 | 3 | 2026 | 15850 | SNP01N2 | SNP | 40541763 | 1 | 4 | 11/03/2026 11:09 | 11/03/2026 14:26 | Interna;Não programada;Meio ambiente;Descarga Atmosférica | 13800 | 10 | 27523 | 32,81 |
| 1351 | 39 | 3 | 2026 | 16949 | PAR01C7 | PAR | 40541767 | 1 | 4 | 11/03/2026 11:09 | 11/03/2026 18:03 | Interna;Não programada;Meio ambiente;Vento | 220 | 1 | 17104 | 6,89 |
| 1352 | 39 | 3 | 2026 | 15504 | INH01I7 | INH | 40541775 | 1 | 4 | 11/03/2026 11:10 | 11/03/2026 14:40 | Interna;Não programada;Meio ambiente;Vento | 13800 | 4 | 56541 | 14,00 |
| 1353 | 39 | 3 | 2026 | 15504 | INH01I7 | INH | 40541775 | 1 | 4 | 11/03/2026 11:10 | 11/03/2026 15:21 | Interna;Não programada;Meio ambiente;Vento | 13800 | 11 | 56541 | 46,07 |
| 1354 | 39 | 3 | 2026 | 16570 | NVR01N2 | NVR | 40541785 | 1 | 4 | 11/03/2026 11:11 | 11/03/2026 14:48 | Interna;Não programada;Meio ambiente;Descarga Atmosférica | 220 | 2 | 28320 | 7,24 |

| item | agente | mes_competencia | ano_competencia | codigoConjunto | alimentador | subestacao | numeroOrdemInterrupcao | codTipoInterrupcao | codMotivoExpurgo | dataHoraInicioInterrupcao | dataHoraRestabilizacao | fatoGerador | Nível Tensao | qtdClientesAfetados | numConsumidoresConjunto | CHI |
|------|--------|-----------------|-----------------|----------------|-------------|------------|------------------------|--------------------|------------------|---------------------------|------------------------|---|--------------|---------------------|-------------------------|--------|
| 1355 | 39 | 3 | 2026 | 13387 | TNG01S1 | TNG | 40541807 | 1 | 4 | 11/03/2026 11:14 | 12/03/2026 01:03 | Interna;Não programada;Meio ambiente;Descarga Atmosférica | 13800 | 2 | 40880 | 27,62 |
| 1356 | 39 | 3 | 2026 | 15855 | CND01C1 | CND | 40541809 | 1 | 4 | 11/03/2026 11:14 | 11/03/2026 16:34 | Interna;Não programada;Meio ambiente;Vento | 13800 | 1 | 35203 | 5,33 |
| 1357 | 39 | 3 | 2026 | 15855 | CND01C1 | CND | 40541809 | 1 | 4 | 11/03/2026 12:38 | 11/03/2026 16:34 | Interna;Não programada;Meio ambiente;Vento | 13800 | 28 | 35203 | 110,38 |
| 1358 | 39 | 3 | 2026 | 13246 | BLN01M4 | BLN | 40541811 | 1 | 4 | 11/03/2026 11:15 | 11/03/2026 21:28 | Interna;Não programada;Meio ambiente;Descarga Atmosférica | 13800 | 5 | 21622 | 51,12 |
| 1359 | 39 | 3 | 2026 | 13305 | ITE01I1 | ITE | 40541853 | 1 | 4 | 11/03/2026 09:13 | 11/03/2026 11:43 | Interna;Não programada;Meio ambiente;Descarga Atmosférica | 13800 | 4 | 37327 | 10,04 |
| 1360 | 39 | 3 | 2026 | 13308 | ITK01I7 | ITK | 40541921 | 1 | 4 | 11/03/2026 11:26 | 12/03/2026 01:14 | Interna;Não programada;Meio ambiente;Vento | 220 | 5 | 47099 | 69,06 |
| 1361 | 39 | 3 | 2026 | 16558 | JND01L5 | JND | 40541937 | 1 | 4 | 11/03/2026 11:27 | 11/03/2026 21:56 | Interna;Não programada;Meio ambiente;Árvore ou Vegetação | 13800 | 45 | 58884 | 471,17 |
| 1362 | 39 | 3 | 2026 | 16943 | PDM01M8 | PDM | 40541945 | 1 | 4 | 11/03/2026 17:48 | 11/03/2026 20:15 | Interna;Não programada;Meio ambiente;Vento | 220 | 10 | 13546 | 24,45 |
| 1363 | 39 | 3 | 2026 | 13234 | ACR01P4 | ACR | 40542031 | 1 | 4 | 11/03/2026 11:34 | 11/03/2026 15:40 | Interna;Não programada;Meio ambiente;Descarga Atmosférica | 13800 | 28 | 28033 | 114,67 |
| 1364 | 39 | 3 | 2026 | 13246 | BLN01M4 | BLN | 40542077 | 1 | 4 | 11/03/2026 11:38 | 11/03/2026 13:52 | Interna;Não programada;Meio ambiente;Descarga Atmosférica | 220 | 5 | 21622 | 11,15 |
| 1365 | 39 | 3 | 2026 | 13264 | CDO01M2 | CDO | 40542087 | 1 | 4 | 11/03/2026 11:39 | 11/03/2026 18:24 | Interna;Não programada;Meio ambiente;Vento | 220 | 1 | 11056 | 6,74 |
| 1366 | 39 | 3 | 2026 | 13297 | IDP01I1 | IDP | 40542139 | 1 | 4 | 11/03/2026 11:45 | 11/03/2026 18:16 | Interna;Não programada;Meio ambiente;Descarga Atmosférica | 13800 | 2 | 12994 | 13,06 |
| 1367 | 39 | 3 | 2026 | 13252 | BBR01I4 | BBR | 40542143 | 1 | 4 | 11/03/2026 11:45 | 11/03/2026 16:21 | Interna;Não programada;Meio ambiente;Descarga Atmosférica | 220 | 2 | 26888 | 9,21 |

| item | agente | mes_competencia | ano_competencia | codigoConjunto | alimentador | subestacao | numeroOrdemInterrupcao | codTipoInterrupcao | codMotivoExpurgo | dataHoraInicioInterrupcao | dataHoraRestabilizacao | fatoGerador | Nível Tensao | qtdClientesAfetados | numConsumidoresConjunto | CHI |
|------|--------|-----------------|-----------------|----------------|-------------|------------|------------------------|--------------------|------------------|---------------------------|------------------------|---|--------------|---------------------|-------------------------|---------|
| 1368 | 39 | 3 | 2026 | 13260 | CRC01C2 | CRC | 40542243 | 1 | 4 | 11/03/2026 11:56 | 11/03/2026 16:19 | Interna;Não programada;Meio ambiente;Vento | 220 | 113 | 17429 | 496,01 |
| 1369 | 39 | 3 | 2026 | 13275 | CRZ01P2 | CRZ | 40542301 | 1 | 4 | 11/03/2026 16:40 | 12/03/2026 14:07 | Interna;Não programada;Meio ambiente;Vento | 13800 | 197 | 28144 | 4225,81 |
| 1370 | 39 | 3 | 2026 | 13252 | BBR01I2 | BBR | 40542303 | 1 | 4 | 11/03/2026 12:00 | 12/03/2026 05:40 | Interna;Não programada;Meio ambiente;Descarga Atmosférica | 220 | 22 | 26888 | 388,67 |
| 1371 | 39 | 3 | 2026 | 15856 | QXB01N4 | QXB | 40542311 | 1 | 4 | 11/03/2026 12:00 | 12/03/2026 04:00 | Interna;Não programada;Meio ambiente;Vento | 13800 | 4 | 30621 | 64,01 |
| 1372 | 39 | 3 | 2026 | 15856 | QXB01N4 | QXB | 40542311 | 1 | 4 | 12/03/2026 02:03 | 12/03/2026 04:00 | Interna;Não programada;Meio ambiente;Vento | 13800 | 81 | 30621 | 158,67 |
| 1373 | 39 | 3 | 2026 | 13245 | BXD01L1 | BXD | 40542313 | 1 | 4 | 11/03/2026 12:00 | 11/03/2026 15:31 | Interna;Não programada;Meio ambiente;Vento | 13800 | 554 | 16087 | 1948,54 |
| 1374 | 39 | 3 | 2026 | 13236 | AGF01S1 | AGF | 40542329 | 1 | 4 | 11/03/2026 12:02 | 11/03/2026 16:11 | Interna;Não programada;Meio ambiente;Árvore ou Vegetação | 13800 | 180 | 59123 | 747,40 |
| 1375 | 39 | 3 | 2026 | 13387 | TNG01S1 | TNG | 40542357 | 1 | 4 | 11/03/2026 12:04 | 11/03/2026 13:28 | Interna;Não programada;Meio ambiente;Vento | 220 | 1 | 40880 | 1,40 |
| 1376 | 39 | 3 | 2026 | 13297 | IDP01I2 | IDP | 40542395 | 1 | 4 | 11/03/2026 17:22 | 13/03/2026 11:29 | Interna;Não programada;Meio ambiente;Vento | 13800 | 4 | 12994 | 168,48 |
| 1377 | 39 | 3 | 2026 | 13387 | TNG01S7 | TNG | 40542419 | 1 | 4 | 11/03/2026 12:11 | 11/03/2026 14:31 | Interna;Não programada;Meio ambiente;Descarga Atmosférica | 13800 | 8 | 40880 | 18,58 |
| 1378 | 39 | 3 | 2026 | 13355 | PCI01P9 | PCJ | 40542425 | 1 | 4 | 11/03/2026 12:12 | 11/03/2026 21:37 | Interna;Não programada;Meio ambiente;Vento | 220 | 3 | 44760 | 28,22 |
| 1379 | 39 | 3 | 2026 | 13387 | TNG01S7 | TNG | 40542439 | 1 | 4 | 11/03/2026 12:13 | 11/03/2026 18:00 | Interna;Não programada;Meio ambiente;Descarga Atmosférica | 220 | 2 | 40880 | 11,57 |
| 1380 | 39 | 3 | 2026 | 16560 | ARR01L3 | ARR | 40542455 | 1 | 4 | 11/03/2026 11:09 | 11/03/2026 14:12 | Interna;Não programada;Meio ambiente;Descarga Atmosférica | 220 | 27 | 17495 | 82,00 |
| 1381 | 39 | 3 | 2026 | 13387 | TNG01S1 | TNG | 40542513 | 1 | 4 | 11/03/2026 12:23 | 11/03/2026 17:03 | Interna;Não programada;Meio ambiente;Descarga Atmosférica | 13800 | 4 | 40880 | 18,69 |

| item | agente | mes_competencia | ano_competencia | codigoConjunto | alimentador | subestacao | numeroOrdemInterrupcao | codTipoInterrupcao | codMotivoExpurgo | dataHoraInicioInterrupcao | dataHoraRestabilizacao | fatoGerador | Nível Tensao | qtdClientesAfetados | numConsumidoresConjunto | CHI |
|------|--------|-----------------|-----------------|----------------|-------------|------------|------------------------|--------------------|------------------|---------------------------|------------------------|---|--------------|---------------------|-------------------------|--------|
| 1382 | 39 | 3 | 2026 | 13328 | MRC01M4 | MRC | 40542519 | 1 | 4 | 11/03/2026 12:24 | 12/03/2026 15:13 | Interna;Não programada;Meio ambiente;Vento | 220 | 2 | 20757 | 53,66 |
| 1383 | 39 | 3 | 2026 | 16561 | SBC01L2 | SBC | 40542595 | 1 | 4 | 11/03/2026 12:33 | 11/03/2026 18:57 | Interna;Não programada;Meio ambiente;Vento | 220 | 1 | 31014 | 6,39 |
| 1384 | 39 | 3 | 2026 | 16561 | SBC01L2 | SBC | 40542595 | 1 | 4 | 11/03/2026 13:25 | 11/03/2026 18:57 | Interna;Não programada;Meio ambiente;Vento | 220 | 101 | 31014 | 558,87 |
| 1385 | 39 | 3 | 2026 | 13257 | CMM01C1 | CMM | 40542625 | 1 | 4 | 11/03/2026 15:51 | 11/03/2026 17:23 | Interna;Não programada;Meio ambiente;Árvore ou Vegetação | 13800 | 110 | 32026 | 168,54 |
| 1386 | 39 | 3 | 2026 | 13355 | PCJ01P3 | PCJ | 40542697 | 1 | 4 | 11/03/2026 12:48 | 12/03/2026 00:38 | Interna;Não programada;Meio ambiente;Vento | 220 | 2 | 44760 | 23,64 |
| 1387 | 39 | 3 | 2026 | 15851 | PEB01L3 | PEB | 40542723 | 1 | 4 | 11/03/2026 12:52 | 11/03/2026 14:30 | Interna;Não programada;Meio ambiente;Árvore ou Vegetação | 220 | 3 | 15702 | 4,87 |
| 1388 | 39 | 3 | 2026 | 13235 | VCS01C5 | VCS | 40542725 | 1 | 4 | 11/03/2026 12:52 | 11/03/2026 18:51 | Interna;Não programada;Meio ambiente;Descarga Atmosférica | 220 | 2 | 21434 | 11,97 |
| 1389 | 39 | 3 | 2026 | 15502 | TAA01Y1 | TAA | 40542727 | 1 | 4 | 11/03/2026 12:52 | 11/03/2026 18:57 | Interna;Não programada;Meio ambiente;Descarga Atmosférica | 220 | 2 | 30606 | 12,15 |
| 1390 | 39 | 3 | 2026 | 15537 | MCB01M3 | MCB | 40542751 | 1 | 4 | 11/03/2026 12:55 | 11/03/2026 17:22 | Interna;Não programada;Meio ambiente;Descarga Atmosférica | 13800 | 5 | 26526 | 22,27 |
| 1391 | 39 | 3 | 2026 | 15504 | INH01I2 | INH | 40542795 | 1 | 4 | 11/03/2026 12:58 | 11/03/2026 15:36 | Interna;Não programada;Meio ambiente;Vento | 220 | 1 | 56541 | 2,63 |
| 1392 | 39 | 3 | 2026 | 13353 | ORS01M1 | ORS | 40542819 | 1 | 4 | 11/03/2026 11:55 | 11/03/2026 16:29 | Interna;Não programada;Meio ambiente;Vento | 13800 | 77 | 10338 | 351,57 |
| 1393 | 39 | 3 | 2026 | 13305 | ITE01I2 | ITE | 40542825 | 1 | 4 | 11/03/2026 08:30 | 11/03/2026 17:04 | Interna;Não programada;Meio ambiente;Descarga Atmosférica | 13800 | 26 | 37327 | 222,59 |
| 1394 | 39 | 3 | 2026 | 13330 | MSP01P4 | MSP | 40542831 | 1 | 4 | 11/03/2026 13:02 | 12/03/2026 01:58 | Interna;Não programada;Meio ambiente;Vento | 220 | 1 | 34128 | 12,93 |
| 1395 | 39 | 3 | 2026 | 13387 | TNG01S6 | TNG | 40542845 | 1 | 4 | 11/03/2026 13:03 | 11/03/2026 20:16 | Interna;Não programada;Meio ambiente;Vento | 220 | 3 | 40880 | 21,67 |

| item | agente | mes_competencia | ano_competencia | codigoConjunto | alimentador | subestacao | numeroOrdemInterrupcao | codTipoInterrupcao | codMotivoExpurgo | dataHoraInicioInterrupcao | dataHoraRestabilizacao | fatoGerador | Nível Tensao | qtdClientesAfetados | numConsumidoresConjunto | CHI |
|------|--------|-----------------|-----------------|----------------|-------------|------------|------------------------|--------------------|------------------|---------------------------|------------------------|---|--------------|---------------------|-------------------------|--------|
| 1396 | 39 | 3 | 2026 | 16567 | MRG01C5 | MRG | 40542879 | 1 | 4 | 11/03/2026 13:08 | 11/03/2026 15:46 | Interna;Não programada;Meio ambiente;Descarga Atmosférica | 13800 | 20 | 48785 | 52,84 |
| 1397 | 39 | 3 | 2026 | 16567 | MRG01C5 | MRG | 40542879 | 1 | 4 | 11/03/2026 13:08 | 11/03/2026 16:03 | Interna;Não programada;Meio ambiente;Descarga Atmosférica | 13800 | 15 | 48785 | 43,91 |
| 1398 | 39 | 3 | 2026 | 13248 | BBL01M5 | BBL | 40542883 | 1 | 4 | 11/03/2026 13:09 | 12/03/2026 12:22 | Interna;Não programada;Meio ambiente;Vento | 220 | 1 | 41936 | 23,22 |
| 1399 | 39 | 3 | 2026 | 13332 | MTI01P3 | MTI | 40542913 | 1 | 4 | 11/03/2026 13:11 | 11/03/2026 16:02 | Interna;Não programada;Meio ambiente;Descarga Atmosférica | 220 | 4 | 16298 | 11,42 |
| 1400 | 39 | 3 | 2026 | 15537 | MCB01M4 | MCB | 40542937 | 1 | 4 | 11/03/2026 17:32 | 12/03/2026 06:48 | Interna;Não programada;Meio ambiente;Árvore ou Vegetação | 220 | 1 | 26526 | 13,28 |
| 1401 | 39 | 3 | 2026 | 15537 | MCB01M4 | MCB | 40542937 | 1 | 4 | 12/03/2026 04:11 | 12/03/2026 06:48 | Interna;Não programada;Meio ambiente;Árvore ou Vegetação | 220 | 15 | 26526 | 39,25 |
| 1402 | 39 | 3 | 2026 | 13340 | MTB01S2 | MTB | 40542965 | 1 | 4 | 11/03/2026 13:19 | 11/03/2026 22:15 | Interna;Não programada;Meio ambiente;Descarga Atmosférica | 220 | 1 | 18502 | 8,94 |
| 1403 | 39 | 3 | 2026 | 13246 | BLN01M4 | BLN | 40543013 | 1 | 4 | 11/03/2026 13:24 | 11/03/2026 19:43 | Interna;Não programada;Meio ambiente;Descarga Atmosférica | 13800 | 7 | 21622 | 44,17 |
| 1404 | 39 | 3 | 2026 | 13336 | MLG01Y2 | MLG | 40543067 | 1 | 4 | 11/03/2026 13:28 | 11/03/2026 17:26 | Interna;Não programada;Meio ambiente;Descarga Atmosférica | 13800 | 19 | 26146 | 75,26 |
| 1405 | 39 | 3 | 2026 | 15856 | QXB01N5 | QXB | 40543143 | 1 | 4 | 11/03/2026 13:36 | 11/03/2026 19:03 | Interna;Não programada;Meio ambiente;Descarga Atmosférica | 13800 | 61 | 30621 | 333,16 |
| 1406 | 39 | 3 | 2026 | 13275 | CRZ01P3 | CRZ | 40543211 | 1 | 4 | 11/03/2026 13:42 | 12/03/2026 02:31 | Interna;Não programada;Meio ambiente;Vento | 220 | 1 | 28144 | 12,83 |
| 1407 | 39 | 3 | 2026 | 13251 | BRT01C2 | BRT | 40543215 | 1 | 4 | 11/03/2026 13:42 | 11/03/2026 17:52 | Interna;Não programada;Meio ambiente;Vento | 13800 | 23 | 50834 | 95,60 |
| 1408 | 39 | 3 | 2026 | 13280 | DIF01I2 | DIF | 40543269 | 1 | 4 | 11/03/2026 13:48 | 12/03/2026 12:03 | Interna;Não programada;Meio ambiente;Vento | 220 | 1 | 53513 | 22,25 |

| item | agente | mes_competencia | ano_competencia | codigoConjunto | alimentador | subestacao | numeroOrdemInterrupcao | codTipoInterrupcao | codMotivoExpurgo | dataHoraInicioInterrupcao | dataHoraRestabilizacao | fatoGerador | Nível Tensao | qtdClientesAfetados | numConsumidoresConjunto | CHI |
|------|--------|-----------------|-----------------|----------------|-------------|------------|------------------------|--------------------|------------------|---------------------------|------------------------|---|--------------|---------------------|-------------------------|--------|
| 1409 | 39 | 3 | 2026 | 13286 | GRM01M5 | GRM | 40543309 | 1 | 4 | 11/03/2026 13:53 | 11/03/2026 23:35 | Interna;Não programada;Meio ambiente;Vento | 220 | 1 | 20741 | 9,70 |
| 1410 | 39 | 3 | 2026 | 15850 | SNP01N1 | SNP | 40543345 | 1 | 4 | 11/03/2026 13:59 | 11/03/2026 16:28 | Interna;Não programada;Meio ambiente;Descarga Atmosférica | 13800 | 8 | 27523 | 19,87 |
| 1411 | 39 | 3 | 2026 | 15850 | SNP01N1 | SNP | 40543345 | 1 | 4 | 11/03/2026 13:59 | 11/03/2026 16:33 | Interna;Não programada;Meio ambiente;Descarga Atmosférica | 13800 | 2 | 27523 | 5,14 |
| 1412 | 39 | 3 | 2026 | 15501 | PBU01P2 | PBU | 40543351 | 1 | 4 | 11/03/2026 13:59 | 11/03/2026 18:03 | Interna;Não programada;Meio ambiente;Vento | 220 | 138 | 24196 | 561,39 |
| 1413 | 39 | 3 | 2026 | 13387 | TNG01S1 | TNG | 40543355 | 1 | 4 | 11/03/2026 14:00 | 11/03/2026 14:40 | Interna;Não programada;Meio ambiente;Descarga Atmosférica | 220 | 2 | 40880 | 1,33 |
| 1414 | 39 | 3 | 2026 | 16557 | IPU01L5 | IPU | 40543381 | 1 | 4 | 11/03/2026 14:02 | 11/03/2026 20:56 | Interna;Não programada;Meio ambiente;Descarga Atmosférica | 220 | 13 | 20211 | 89,65 |
| 1415 | 39 | 3 | 2026 | 13360 | PGB01P1 | PGB | 40543389 | 1 | 4 | 11/03/2026 14:03 | 11/03/2026 17:30 | Interna;Não programada;Meio ambiente;Vento | 220 | 3 | 62411 | 10,32 |
| 1416 | 39 | 3 | 2026 | 13336 | MLG01Y5 | MLG | 40543445 | 1 | 4 | 11/03/2026 14:10 | 11/03/2026 20:19 | Interna;Não programada;Meio ambiente;Vento | 220 | 3 | 26146 | 18,44 |
| 1417 | 39 | 3 | 2026 | 13390 | TRR01P3 | TRR | 40543517 | 1 | 4 | 11/03/2026 14:15 | 11/03/2026 21:45 | Interna;Não programada;Meio ambiente;Vento | 220 | 1 | 24680 | 7,49 |
| 1418 | 39 | 3 | 2026 | 13348 | NVO01M2 | NVO | 40543563 | 1 | 4 | 11/03/2026 14:19 | 13/03/2026 00:29 | Interna;Não programada;Meio ambiente;Descarga Atmosférica | 220 | 9 | 26852 | 307,40 |
| 1419 | 39 | 3 | 2026 | 13291 | ICH01I5 | ICH | 40543623 | 1 | 4 | 11/03/2026 14:25 | 11/03/2026 22:11 | Interna;Não programada;Meio ambiente;Descarga Atmosférica | 13800 | 40 | 28397 | 310,46 |
| 1420 | 39 | 3 | 2026 | 16560 | ARR01L3 | ARR | 40543635 | 1 | 4 | 11/03/2026 13:19 | 11/03/2026 15:00 | Interna;Não programada;Meio ambiente;Descarga Atmosférica | 13800 | 61 | 17495 | 102,75 |
| 1421 | 39 | 3 | 2026 | 13369 | QXD01P5 | QXD | 40543649 | 1 | 4 | 11/03/2026 17:32 | 11/03/2026 22:30 | Interna;Não programada;Meio ambiente;Vento | 220 | 63 | 46384 | 312,36 |
| 1422 | 39 | 3 | 2026 | 13317 | JMA01M2 | JMA | 40543653 | 1 | 4 | 11/03/2026 14:28 | 12/03/2026 02:45 | Interna;Não programada;Meio ambiente;Vento | 220 | 1 | 99186 | 12,28 |

| item | agente | mes_competencia | ano_competencia | codigoConjunto | alimentador | subestacao | numeroOrdemInterrupcao | codTipoInterrupcao | codMotivoExpurgo | dataHoraInicioInterrupcao | dataHoraRestabilizacao | fatoGerador | Nível Tensao | qtdClientesAfetados | numConsumidoresConjunto | CHI |
|------|--------|-----------------|-----------------|----------------|-------------|------------|------------------------|--------------------|------------------|---------------------------|------------------------|---|--------------|---------------------|-------------------------|---------|
| 1423 | 39 | 3 | 2026 | 13244 | ARP01M2 | ARP | 40543701 | 1 | 4 | 11/03/2026 14:32 | 11/03/2026 20:37 | Interna;Não programada;Meio ambiente;Descarga Atmosférica | 220 | 1 | 12820 | 6,08 |
| 1424 | 39 | 3 | 2026 | 16944 | ACA01C2 | ACA | 40543735 | 1 | 4 | 11/03/2026 12:05 | 11/03/2026 15:33 | Interna;Não programada;Meio ambiente;Descarga Atmosférica | 13800 | 301 | 24996 | 1047,98 |
| 1425 | 39 | 3 | 2026 | 16944 | ACA01C2 | ACA | 40543735 | 1 | 4 | 11/03/2026 12:05 | 11/03/2026 17:14 | Interna;Não programada;Meio ambiente;Descarga Atmosférica | 13800 | 26 | 24996 | 134,07 |
| 1426 | 39 | 3 | 2026 | 16944 | ACA01C2 | ACA | 40543735 | 1 | 4 | 11/03/2026 15:33 | 11/03/2026 17:14 | Interna;Não programada;Meio ambiente;Descarga Atmosférica | 13800 | 12 | 24996 | 20,10 |
| 1427 | 39 | 3 | 2026 | 16944 | ACA01C3 | ACA | 40543759 | 1 | 4 | 11/03/2026 14:36 | 12/03/2026 08:36 | Interna;Não programada;Meio ambiente;Vento | 13800 | 113 | 24996 | 2034,63 |
| 1428 | 39 | 3 | 2026 | 16944 | ACA01C3 | ACA | 40543759 | 1 | 4 | 11/03/2026 14:36 | 12/03/2026 11:10 | Interna;Não programada;Meio ambiente;Vento | 13800 | 31 | 24996 | 637,78 |
| 1429 | 39 | 3 | 2026 | 13336 | MLG01Y5 | MLG | 40543809 | 1 | 4 | 11/03/2026 14:40 | 11/03/2026 20:47 | Interna;Não programada;Meio ambiente;Vento | 220 | 1 | 26146 | 6,12 |
| 1430 | 39 | 3 | 2026 | 13234 | ACR01P4 | ACR | 40543819 | 1 | 4 | 11/03/2026 14:41 | 12/03/2026 12:12 | Interna;Não programada;Meio ambiente;Vento | 220 | 1 | 28033 | 21,50 |
| 1431 | 39 | 3 | 2026 | 13330 | MSP01P3 | MSP | 40543837 | 1 | 4 | 11/03/2026 17:10 | 11/03/2026 18:37 | Interna;Não programada;Meio ambiente;Vento | 13800 | 3 | 34128 | 4,35 |
| 1432 | 39 | 3 | 2026 | 13387 | TNG01S1 | TNG | 40543845 | 1 | 4 | 11/03/2026 07:49 | 12/03/2026 01:11 | Interna;Não programada;Meio ambiente;Descarga Atmosférica | 13800 | 6 | 40880 | 104,22 |
| 1433 | 39 | 3 | 2026 | 13246 | BLN01M4 | BLN | 40543863 | 1 | 4 | 11/03/2026 14:45 | 11/03/2026 17:36 | Interna;Não programada;Meio ambiente;Descarga Atmosférica | 13800 | 56 | 21622 | 158,98 |
| 1434 | 39 | 3 | 2026 | 15853 | AQZ01I4 | AQZ | 40543909 | 1 | 4 | 11/03/2026 14:51 | 12/03/2026 11:50 | Interna;Não programada;Meio ambiente;Árvore ou Vegetação | 13800 | 10 | 37094 | 209,98 |
| 1435 | 39 | 3 | 2026 | 15853 | AQZ01I4 | AQZ | 40543921 | 1 | 4 | 11/03/2026 14:51 | 12/03/2026 12:01 | Interna;Não programada;Meio ambiente;Vento | 13800 | 1 | 37094 | 21,17 |
| 1436 | 39 | 3 | 2026 | 16568 | ACP01C6 | ACP | 40543925 | 1 | 4 | 11/03/2026 14:52 | 11/03/2026 17:57 | Interna;Não programada;Meio ambiente;Vento | 220 | 1 | 31701 | 3,08 |

| item | agente | mes_competencia | ano_competencia | codigoConjunto | alimentador | subestacao | numeroOrdemInterrupcao | codTipoInterrupcao | codMotivoExpurgo | dataHoraInicioInterrupcao | dataHoraRestabilizacao | fatoGerador | Nível Tensao | qtdClientesAfetados | numConsumidoresConjunto | CHI |
|------|--------|-----------------|-----------------|----------------|-------------|------------|------------------------|--------------------|------------------|---------------------------|------------------------|---|--------------|---------------------|-------------------------|---------|
| 1437 | 39 | 3 | 2026 | 13260 | CRC01C4 | CRC | 40543997 | 1 | 4 | 11/03/2026 14:42 | 11/03/2026 16:15 | Interna;Não programada;Meio ambiente;Descarga Atmosférica | 13800 | 332 | 17429 | 517,27 |
| 1438 | 39 | 3 | 2026 | 13319 | LVM01M4 | LVM | 40544017 | 1 | 4 | 11/03/2026 10:38 | 13/03/2026 17:45 | Interna;Não programada;Meio ambiente;Descarga Atmosférica | 13800 | 8 | 24085 | 440,97 |
| 1439 | 39 | 3 | 2026 | 13319 | LVM01M4 | LVM | 40544017 | 1 | 4 | 13/03/2026 13:58 | 13/03/2026 17:45 | Interna;Não programada;Meio ambiente;Descarga Atmosférica | 13800 | 15 | 24085 | 56,90 |
| 1440 | 39 | 3 | 2026 | 15537 | MCB01M4 | MCB | 40544065 | 1 | 4 | 11/03/2026 15:04 | 11/03/2026 16:54 | Interna;Não programada;Meio ambiente;Vento | 220 | 21 | 26526 | 38,54 |
| 1441 | 39 | 3 | 2026 | 13252 | BBR01I2 | BBR | 40544071 | 1 | 4 | 11/03/2026 15:04 | 11/03/2026 18:25 | Interna;Não programada;Meio ambiente;Vento | 220 | 1 | 26888 | 3,34 |
| 1442 | 39 | 3 | 2026 | 13263 | CCA01C5 | CCA | 40544149 | 1 | 4 | 11/03/2026 15:11 | 12/03/2026 05:32 | Interna;Não programada;Meio ambiente;Vento | 220 | 9 | 69903 | 129,17 |
| 1443 | 39 | 3 | 2026 | 13254 | BJD01L2 | BJD | 40544251 | 1 | 4 | 11/03/2026 15:19 | 12/03/2026 00:17 | Interna;Não programada;Meio ambiente;Vento | 220 | 1 | 69889 | 8,96 |
| 1444 | 39 | 3 | 2026 | 15537 | MCB01M4 | MCB | 40544253 | 1 | 4 | 11/03/2026 19:52 | 12/03/2026 09:43 | Interna;Não programada;Meio ambiente;Vento | 220 | 85 | 26526 | 1177,70 |
| 1445 | 39 | 3 | 2026 | 16946 | CLN01F6 | CLN | 40544255 | 1 | 4 | 11/03/2026 15:19 | 12/03/2026 01:30 | Interna;Não programada;Meio ambiente;Vento | 13800 | 12 | 34373 | 122,26 |
| 1446 | 39 | 3 | 2026 | 16561 | SBC01L1 | SBC | 40544285 | 1 | 4 | 11/03/2026 15:21 | 12/03/2026 04:14 | Interna;Não programada;Meio ambiente;Descarga Atmosférica | 13800 | 27 | 31014 | 347,58 |
| 1447 | 39 | 3 | 2026 | 13348 | NVO01M4 | NVO | 40544289 | 1 | 4 | 11/03/2026 11:48 | 13/03/2026 15:15 | Interna;Não programada;Meio ambiente;Árvore ou Vegetação | 220 | 7 | 26852 | 360,10 |
| 1448 | 39 | 3 | 2026 | 13387 | TNG01S7 | TNG | 40544305 | 1 | 4 | 11/03/2026 15:23 | 12/03/2026 13:21 | Interna;Não programada;Meio ambiente;Vento | 220 | 1 | 40880 | 21,95 |
| 1449 | 39 | 3 | 2026 | 13251 | BRT01C2 | BRT | 40544323 | 1 | 4 | 11/03/2026 15:25 | 11/03/2026 21:37 | Interna;Não programada;Meio ambiente;Descarga Atmosférica | 13800 | 1 | 50834 | 6,20 |
| 1450 | 39 | 3 | 2026 | 13234 | ACR01P4 | ACR | 40544347 | 1 | 4 | 11/03/2026 11:01 | 11/03/2026 16:05 | Interna;Não programada;Meio ambiente;Descarga Atmosférica | 220 | 7 | 28033 | 35,46 |

| item | agente | mes_competencia | ano_competencia | codigoConjunto | alimentador | subestacao | numeroOrdemInterrupcao | codTipoInterrupcao | codMotivoExpurgo | dataHoraInicioInterrupcao | dataHoraRestabilizacao | fatoGerador | Nível Tensao | qtdClientesAfetados | numConsumidoresConjunto | CHI |
|------|--------|-----------------|-----------------|----------------|-------------|------------|------------------------|--------------------|------------------|---------------------------|------------------------|---|--------------|---------------------|-------------------------|--------|
| 1451 | 39 | 3 | 2026 | 13235 | VCS01C4 | VCS | 40544373 | 1 | 4 | 11/03/2026 15:30 | 11/03/2026 21:27 | Interna;Não programada;Meio ambiente;Vento | 220 | 1 | 21434 | 5,95 |
| 1452 | 39 | 3 | 2026 | 13254 | BJD01L4 | BJD | 40544375 | 1 | 4 | 11/03/2026 15:30 | 11/03/2026 19:40 | Interna;Não programada;Meio ambiente;Vento | 220 | 11 | 69889 | 45,80 |
| 1453 | 39 | 3 | 2026 | 13305 | ITE01I4 | ITE | 40544395 | 1 | 4 | 11/03/2026 15:31 | 11/03/2026 17:58 | Interna;Não programada;Meio ambiente;Vento | 220 | 1 | 37327 | 2,45 |
| 1454 | 39 | 3 | 2026 | 13336 | MLG01Y2 | MLG | 40544413 | 1 | 4 | 11/03/2026 15:32 | 12/03/2026 08:20 | Interna;Não programada;Meio ambiente;Vento | 13800 | 12 | 26146 | 201,51 |
| 1455 | 39 | 3 | 2026 | 15851 | PEB01L1 | PEB | 40544419 | 1 | 4 | 11/03/2026 15:33 | 11/03/2026 18:28 | Interna;Não programada;Meio ambiente;Descarga Atmosférica | 13800 | 2 | 15702 | 5,83 |
| 1456 | 39 | 3 | 2026 | 13235 | VCS01C5 | VCS | 40544483 | 1 | 4 | 11/03/2026 15:38 | 11/03/2026 20:09 | Interna;Não programada;Meio ambiente;Árvore ou Vegetação | 220 | 2 | 21434 | 9,05 |
| 1457 | 39 | 3 | 2026 | 16570 | NVR01N1 | NVR | 40544485 | 1 | 4 | 11/03/2026 15:38 | 12/03/2026 08:42 | Interna;Não programada;Meio ambiente;Descarga Atmosférica | 13800 | 2 | 28320 | 34,16 |
| 1458 | 39 | 3 | 2026 | 16570 | NVR01N1 | NVR | 40544485 | 1 | 4 | 11/03/2026 15:38 | 12/03/2026 08:55 | Interna;Não programada;Meio ambiente;Descarga Atmosférica | 13800 | 9 | 28320 | 155,51 |
| 1459 | 39 | 3 | 2026 | 13336 | MLG01Y2 | MLG | 40544503 | 1 | 4 | 11/03/2026 15:41 | 11/03/2026 21:56 | Interna;Não programada;Meio ambiente;Descarga Atmosférica | 13800 | 2 | 26146 | 12,49 |
| 1460 | 39 | 3 | 2026 | 16945 | CSL01C7 | CSL | 40544525 | 1 | 4 | 11/03/2026 15:43 | 11/03/2026 18:55 | Interna;Não programada;Meio ambiente;Vento | 220 | 1 | 34488 | 3,21 |
| 1461 | 39 | 3 | 2026 | 16561 | SBC01L4 | SBC | 40544565 | 1 | 4 | 11/03/2026 13:29 | 12/03/2026 01:34 | Interna;Não programada;Meio ambiente;Descarga Atmosférica | 220 | 2 | 31014 | 24,18 |
| 1462 | 39 | 3 | 2026 | 16564 | ARU01Y2 | ARU | 40544599 | 1 | 4 | 11/03/2026 15:50 | 11/03/2026 18:04 | Interna;Não programada;Meio ambiente;Descarga Atmosférica | 220 | 3 | 28826 | 6,67 |
| 1463 | 39 | 3 | 2026 | 13305 | ITE01I5 | ITE | 40544631 | 1 | 4 | 11/03/2026 15:53 | 11/03/2026 18:58 | Interna;Não programada;Meio ambiente;Vento | 13800 | 239 | 37327 | 735,85 |
| 1464 | 39 | 3 | 2026 | 13369 | QXD01P3 | QXD | 40544655 | 1 | 4 | 11/03/2026 15:06 | 11/03/2026 17:15 | Interna;Não programada;Meio ambiente;Vento | 220 | 24 | 46384 | 51,58 |

| item | agente | mes_competencia | ano_competencia | codigoConjunto | alimentador | subestacao | numeroOrdemInterrupcao | codTipoInterrupcao | codMotivoExpurgo | dataHoraInicioInterrupcao | dataHoraRestabilizacao | fatoGerador | Nível Tensao | qtdClientesAfetados | numConsumidoresConjunto | CHI |
|------|--------|-----------------|-----------------|----------------|-------------|------------|------------------------|--------------------|------------------|---------------------------|------------------------|---|--------------|---------------------|-------------------------|--------|
| 1465 | 39 | 3 | 2026 | 15855 | CND01C2 | CND | 40544689 | 1 | 4 | 11/03/2026 15:19 | 11/03/2026 18:41 | Interna;Não programada;Meio ambiente;Descarga Atmosférica | 13800 | 28 | 35203 | 94,11 |
| 1466 | 39 | 3 | 2026 | 13319 | LVM01M4 | LVM | 40544697 | 1 | 4 | 11/03/2026 16:00 | 11/03/2026 18:50 | Interna;Não programada;Meio ambiente;Descarga Atmosférica | 13800 | 15 | 24085 | 42,61 |
| 1467 | 39 | 3 | 2026 | 13319 | LVM01M4 | LVM | 40544697 | 1 | 4 | 11/03/2026 16:00 | 11/03/2026 19:02 | Interna;Não programada;Meio ambiente;Descarga Atmosférica | 13800 | 7 | 24085 | 21,30 |
| 1468 | 39 | 3 | 2026 | 13394 | UMR01M1 | UMR | 40544723 | 1 | 4 | 11/03/2026 16:04 | 11/03/2026 19:31 | Interna;Não programada;Meio ambiente;Vento | 13800 | 2 | 20109 | 6,91 |
| 1469 | 39 | 3 | 2026 | 13297 | IDP01I2 | IDP | 40544755 | 1 | 4 | 11/03/2026 16:05 | 12/03/2026 13:45 | Interna;Não programada;Meio ambiente;Descarga Atmosférica | 220 | 2 | 12994 | 43,30 |
| 1470 | 39 | 3 | 2026 | 13332 | MTI01P4 | MTI | 40544795 | 1 | 4 | 11/03/2026 16:09 | 12/03/2026 10:49 | Interna;Não programada;Meio ambiente;Vento | 220 | 4 | 16298 | 74,67 |
| 1471 | 39 | 3 | 2026 | 13275 | CRZ01P3 | CRZ | 40544799 | 1 | 4 | 11/03/2026 16:09 | 12/03/2026 00:19 | Interna;Não programada;Meio ambiente;Vento | 220 | 1 | 28144 | 8,18 |
| 1472 | 39 | 3 | 2026 | 13355 | PCJ01P1 | PCJ | 40544829 | 1 | 4 | 11/03/2026 16:11 | 11/03/2026 23:36 | Interna;Não programada;Meio ambiente;Vento | 220 | 3 | 44760 | 22,25 |
| 1473 | 39 | 3 | 2026 | 13275 | CRZ01P3 | CRZ | 40544887 | 1 | 4 | 11/03/2026 16:17 | 12/03/2026 01:08 | Interna;Não programada;Meio ambiente;Vento | 220 | 1 | 28144 | 8,85 |
| 1474 | 39 | 3 | 2026 | 13282 | DMU01M7 | DMU | 40544969 | 1 | 4 | 11/03/2026 16:28 | 11/03/2026 22:37 | Interna;Não programada;Meio ambiente;Descarga Atmosférica | 220 | 24 | 59061 | 147,49 |
| 1475 | 39 | 3 | 2026 | 13273 | CRT01M1 | CRT | 40544987 | 1 | 4 | 11/03/2026 16:29 | 13/03/2026 12:30 | Interna;Não programada;Meio ambiente;Árvore ou Vegetação | 13800 | 1 | 66453 | 44,02 |
| 1476 | 39 | 3 | 2026 | 16564 | ARU01Y2 | ARU | 40545013 | 1 | 4 | 11/03/2026 16:31 | 12/03/2026 04:12 | Interna;Não programada;Meio ambiente;Descarga Atmosférica | 13800 | 10 | 28826 | 116,81 |
| 1477 | 39 | 3 | 2026 | 16564 | ARU01Y2 | ARU | 40545013 | 1 | 4 | 11/03/2026 16:31 | 12/03/2026 04:33 | Interna;Não programada;Meio ambiente;Descarga Atmosférica | 13800 | 13 | 28826 | 156,42 |

| item | agente | mes_competencia | ano_competencia | codigoConjunto | alimentador | subestacao | numeroOrdemInterrupcao | codTipoInterrupcao | codMotivoExpurgo | dataHoraInicioInterrupcao | dataHoraRestabilizacao | fatoGerador | NívelTensao | qtdClientesAfetados | numConsumidoresConjunto | CHI |
|------|--------|-----------------|-----------------|----------------|-------------|------------|------------------------|--------------------|------------------|---------------------------|------------------------|---|-------------|---------------------|-------------------------|---------|
| 1478 | 39 | 3 | 2026 | 16564 | ARU01Y2 | ARU | 40545021 | 1 | 4 | 11/03/2026 16:32 | 11/03/2026 20:13 | Interna;Não programada;Meio ambiente;Árvore ou Vegetação | 220 | 1 | 28826 | 3,67 |
| 1479 | 39 | 3 | 2026 | 13390 | TRR01P3 | TRR | 40545029 | 1 | 4 | 11/03/2026 16:33 | 11/03/2026 18:58 | Interna;Não programada;Meio ambiente;Vento | 220 | 1 | 24680 | 2,41 |
| 1480 | 39 | 3 | 2026 | 15844 | SQT01F3 | SQT | 40545063 | 1 | 4 | 11/03/2026 14:28 | 11/03/2026 19:59 | Interna;Não programada;Meio ambiente;Descarga Atmosférica | 13800 | 269 | 13104 | 1484,43 |
| 1481 | 39 | 3 | 2026 | 13270 | CAT01C4 | CAT | 40545073 | 1 | 4 | 11/03/2026 16:38 | 11/03/2026 20:32 | Interna;Não programada;Meio ambiente;Vento | 13800 | 1 | 53440 | 3,90 |
| 1482 | 39 | 3 | 2026 | 13387 | TNG01S7 | TNG | 40545151 | 1 | 4 | 11/03/2026 16:46 | 12/03/2026 07:42 | Interna;Não programada;Meio ambiente;Descarga Atmosférica | 220 | 6 | 40880 | 89,52 |
| 1483 | 39 | 3 | 2026 | 15537 | MCB01M4 | MCB | 40545179 | 1 | 4 | 11/03/2026 08:10 | 11/03/2026 18:28 | Interna;Não programada;Meio ambiente;Vento | 220 | 1 | 26526 | 10,30 |
| 1484 | 39 | 3 | 2026 | 13387 | TNG01S1 | TNG | 40545231 | 1 | 4 | 11/03/2026 16:55 | 12/03/2026 05:14 | Interna;Não programada;Meio ambiente;Vento | 13800 | 18 | 40880 | 221,55 |
| 1485 | 39 | 3 | 2026 | 13387 | TNG01S1 | TNG | 40545231 | 1 | 4 | 12/03/2026 01:39 | 12/03/2026 05:14 | Interna;Não programada;Meio ambiente;Vento | 13800 | 243 | 40880 | 867,17 |
| 1486 | 39 | 3 | 2026 | 13239 | ANN01P3 | ANN | 40545247 | 1 | 4 | 11/03/2026 16:59 | 11/03/2026 23:13 | Interna;Não programada;Meio ambiente;Descarga Atmosférica | 13800 | 5 | 28543 | 31,18 |
| 1487 | 39 | 3 | 2026 | 13305 | ITE01I2 | ITE | 40545295 | 1 | 4 | 11/03/2026 17:03 | 11/03/2026 19:06 | Interna;Não programada;Meio ambiente;Vento | 220 | 2 | 37327 | 4,10 |
| 1488 | 39 | 3 | 2026 | 16943 | PDM01MA | PDM | 40545359 | 1 | 4 | 11/03/2026 17:11 | 12/03/2026 11:33 | Interna;Não programada;Meio ambiente;Vento | 220 | 1 | 13546 | 18,36 |
| 1489 | 39 | 3 | 2026 | 16949 | PAR01C7 | PAR | 40545391 | 1 | 4 | 11/03/2026 17:14 | 11/03/2026 18:21 | Interna;Não programada;Meio ambiente;Vento | 220 | 1 | 17104 | 1,12 |
| 1490 | 39 | 3 | 2026 | 15504 | INH01I3 | INH | 40545433 | 1 | 4 | 11/03/2026 17:17 | 11/03/2026 19:28 | Interna;Não programada;Meio ambiente;Vento | 220 | 1 | 56541 | 2,19 |
| 1491 | 39 | 3 | 2026 | 16568 | ACP01C6 | ACP | 40545467 | 1 | 4 | 11/03/2026 17:20 | 12/03/2026 09:22 | Interna;Não programada;Meio ambiente;Descarga Atmosférica | 220 | 5 | 31701 | 80,12 |

| item | agente | mes_competencia | ano_competencia | codigoConjunto | alimentador | subestacao | numeroOrdemInterrupcao | codTipoInterrupcao | codMotivoExpurgo | dataHoraInicioInterrupcao | dataHoraRestabilizacao | fatoGerador | Nível Tensao | qtdClientesAfetados | numConsumidoresConjunto | CHI |
|------|--------|-----------------|-----------------|----------------|-------------|------------|------------------------|--------------------|------------------|---------------------------|------------------------|---|--------------|---------------------|-------------------------|--------|
| 1492 | 39 | 3 | 2026 | 13235 | VCS01C5 | VCS | 40545469 | 1 | 4 | 11/03/2026 17:20 | 12/03/2026 00:09 | Interna;Não programada;Meio ambiente;Vento | 220 | 2 | 21434 | 13,64 |
| 1493 | 39 | 3 | 2026 | 13273 | CRT01MA | CRT | 40545497 | 1 | 4 | 11/03/2026 17:22 | 12/03/2026 08:55 | Interna;Não programada;Meio ambiente;Descarga Atmosférica | 13800 | 14 | 66453 | 217,82 |
| 1494 | 39 | 3 | 2026 | 13305 | ITE01I4 | ITE | 40545513 | 1 | 4 | 11/03/2026 17:24 | 11/03/2026 23:38 | Interna;Não programada;Meio ambiente;Vento | 220 | 1 | 37327 | 6,23 |
| 1495 | 39 | 3 | 2026 | 13246 | BLN01M2 | BLN | 40545519 | 1 | 4 | 11/03/2026 17:24 | 12/03/2026 10:51 | Interna;Não programada;Meio ambiente;Vento | 220 | 1 | 21622 | 17,45 |
| 1496 | 39 | 3 | 2026 | 13246 | BLN01M4 | BLN | 40545529 | 1 | 4 | 11/03/2026 16:57 | 11/03/2026 17:45 | Interna;Não programada;Meio ambiente;Vento | 220 | 9 | 21622 | 7,18 |
| 1497 | 39 | 3 | 2026 | 13253 | BVG01P1 | BVG | 40545531 | 1 | 4 | 11/03/2026 17:26 | 12/03/2026 11:07 | Interna;Não programada;Meio ambiente;Descarga Atmosférica | 13800 | 4 | 23868 | 70,74 |
| 1498 | 39 | 3 | 2026 | 13253 | BVG01P1 | BVG | 40545531 | 1 | 4 | 11/03/2026 17:26 | 12/03/2026 12:13 | Interna;Não programada;Meio ambiente;Descarga Atmosférica | 13800 | 1 | 23868 | 18,79 |
| 1499 | 39 | 3 | 2026 | 15847 | CTO01P6 | CTO | 40545533 | 1 | 4 | 11/03/2026 17:26 | 11/03/2026 21:58 | Interna;Não programada;Meio ambiente;Vento | 220 | 1 | 18425 | 4,53 |
| 1500 | 39 | 3 | 2026 | 13308 | ITK01I3 | ITK | 40545547 | 1 | 4 | 11/03/2026 17:29 | 11/03/2026 22:57 | Interna;Não programada;Meio ambiente;Vento | 220 | 103 | 47099 | 562,29 |
| 1501 | 39 | 3 | 2026 | 13260 | CRC01C3 | CRC | 40545551 | 1 | 4 | 11/03/2026 17:27 | 12/03/2026 01:43 | Interna;Não programada;Meio ambiente;Descarga Atmosférica | 13800 | 22 | 17429 | 181,83 |
| 1502 | 39 | 3 | 2026 | 15504 | GCN01N1 | GCN | 40545567 | 1 | 4 | 11/03/2026 17:28 | 11/03/2026 23:34 | Interna;Não programada;Meio ambiente;Vento | 220 | 1 | 56541 | 6,11 |
| 1503 | 39 | 3 | 2026 | 13251 | BRT01C1 | BRT | 40545597 | 1 | 4 | 11/03/2026 17:30 | 12/03/2026 08:50 | Interna;Não programada;Meio ambiente;Vento | 220 | 2 | 50834 | 30,64 |
| 1504 | 39 | 3 | 2026 | 16943 | PDM01M3 | PDM | 40545599 | 1 | 4 | 11/03/2026 17:31 | 12/03/2026 08:30 | Interna;Não programada;Meio ambiente;Vento | 220 | 7 | 13546 | 104,88 |
| 1505 | 39 | 3 | 2026 | 13308 | ITK01I7 | ITK | 40545607 | 1 | 4 | 11/03/2026 17:32 | 11/03/2026 23:59 | Interna;Não programada;Meio ambiente;Vento | 220 | 3 | 47099 | 19,38 |

| item | agente | mes_competencia | ano_competencia | codigoConjunto | alimentador | subestacao | numeroOrdemInterrupcao | codTipoInterrupcao | codMotivoExpurgo | dataHoraInicioInterrupcao | dataHoraRestabilizacao | fatoGerador | Nível Tensao | qtdClientesAfetados | numConsumidoresConjunto | CHI |
|------|--------|-----------------|-----------------|----------------|-------------|------------|------------------------|--------------------|------------------|---------------------------|------------------------|---|--------------|---------------------|-------------------------|--------|
| 1506 | 39 | 3 | 2026 | 13275 | CRZ01P3 | CRZ | 40545609 | 1 | 4 | 11/03/2026 17:32 | 12/03/2026 09:57 | Interna;Não programada;Meio ambiente;Descarga Atmosférica | 13800 | 5 | 28144 | 82,08 |
| 1507 | 39 | 3 | 2026 | 16564 | ARU01Y4 | ARU | 40545629 | 1 | 4 | 11/03/2026 17:37 | 11/03/2026 18:56 | Interna;Não programada;Meio ambiente;Descarga Atmosférica | 13800 | 169 | 28826 | 224,07 |
| 1508 | 39 | 3 | 2026 | 15853 | AQZ01I4 | AQZ | 40545647 | 1 | 4 | 11/03/2026 17:34 | 12/03/2026 11:32 | Interna;Não programada;Meio ambiente;Vento | 220 | 5 | 37094 | 89,81 |
| 1509 | 39 | 3 | 2026 | 13260 | CRC01C3 | CRC | 40545661 | 1 | 4 | 11/03/2026 07:35 | 12/03/2026 00:14 | Interna;Não programada;Meio ambiente;Descarga Atmosférica | 13800 | 21 | 17429 | 349,73 |
| 1510 | 39 | 3 | 2026 | 15502 | TAA01Y4 | TAA | 40545685 | 1 | 4 | 11/03/2026 17:37 | 11/03/2026 21:10 | Interna;Não programada;Meio ambiente;Descarga Atmosférica | 220 | 4 | 30606 | 14,22 |
| 1511 | 39 | 3 | 2026 | 16945 | CSL01C5 | CSL | 40545711 | 1 | 4 | 11/03/2026 17:39 | 12/03/2026 11:47 | Interna;Não programada;Meio ambiente;Descarga Atmosférica | 13800 | 5 | 34488 | 90,68 |
| 1512 | 39 | 3 | 2026 | 13246 | BLN01M4 | BLN | 40545721 | 1 | 4 | 11/03/2026 17:40 | 13/03/2026 09:45 | Interna;Não programada;Meio ambiente;Vento | 220 | 1 | 21622 | 40,08 |
| 1513 | 39 | 3 | 2026 | 13336 | MLG01Y4 | MLG | 40545737 | 1 | 4 | 11/03/2026 15:04 | 12/03/2026 09:50 | Interna;Não programada;Meio ambiente;Descarga Atmosférica | 220 | 5 | 26146 | 93,82 |
| 1514 | 39 | 3 | 2026 | 15504 | INH01I3 | INH | 40545741 | 1 | 4 | 11/03/2026 17:42 | 11/03/2026 20:11 | Interna;Não programada;Meio ambiente;Vento | 220 | 2 | 56541 | 4,97 |
| 1515 | 39 | 3 | 2026 | 13273 | CRT01M1 | CRT | 40545791 | 1 | 4 | 11/03/2026 17:47 | 13/03/2026 00:08 | Interna;Não programada;Meio ambiente;Descarga Atmosférica | 13800 | 9 | 66453 | 273,08 |
| 1516 | 39 | 3 | 2026 | 15504 | INH01I2 | INH | 40545807 | 1 | 4 | 11/03/2026 17:48 | 11/03/2026 21:26 | Interna;Não programada;Meio ambiente;Árvore ou Vegetação | 220 | 1 | 56541 | 3,63 |
| 1517 | 39 | 3 | 2026 | 13286 | GRM01M5 | GRM | 40545883 | 1 | 4 | 11/03/2026 17:53 | 12/03/2026 02:22 | Interna;Não programada;Meio ambiente;Descarga Atmosférica | 220 | 1 | 20741 | 8,48 |
| 1518 | 39 | 3 | 2026 | 15851 | PEB01L3 | PEB | 40545901 | 1 | 4 | 11/03/2026 17:54 | 12/03/2026 07:57 | Interna;Não programada;Meio ambiente;Árvore ou Vegetação | 13800 | 3 | 15702 | 42,15 |

| item | agente | mes_competencia | ano_competencia | codigoConjunto | alimentador | substacao | numeroOrdemInterrupcao | codTipoInterrupcao | codMotivoExpurgo | dataHoraInicioInterrupcao | dataHoraRestabilizacao | fatoGerador | Nível Tensao | qtdClientesAfetados | numConsumidoresConjunto | CHI |
|------|--------|-----------------|-----------------|----------------|-------------|-----------|------------------------|--------------------|------------------|---------------------------|------------------------|---|--------------|---------------------|-------------------------|--------|
| 1519 | 39 | 3 | 2026 | 15502 | TAA01Y4 | TAA | 40545915 | 1 | 4 | 11/03/2026 17:55 | 12/03/2026 00:21 | Interna;Não programada;Meio ambiente;Descarga Atmosférica | 13800 | 40 | 30606 | 257,19 |
| 1520 | 39 | 3 | 2026 | 15844 | SQT01F4 | SQT | 40545935 | 1 | 4 | 11/03/2026 17:58 | 12/03/2026 00:22 | Interna;Não programada;Meio ambiente;Descarga Atmosférica | 13800 | 2 | 13104 | 12,78 |
| 1521 | 39 | 3 | 2026 | 15849 | IGT01M7 | IGT | 40545949 | 1 | 4 | 11/03/2026 18:00 | 11/03/2026 22:00 | Interna;Não programada;Meio ambiente;Descarga Atmosférica | 13800 | 1 | 58074 | 3,99 |
| 1522 | 39 | 3 | 2026 | 15858 | ESB01S7 | ESB | 40545981 | 1 | 4 | 11/03/2026 18:03 | 11/03/2026 21:24 | Interna;Não programada;Meio ambiente;Vento | 13800 | 81 | 22681 | 271,73 |
| 1523 | 39 | 3 | 2026 | 15501 | PBU01P4 | PBU | 40546005 | 1 | 4 | 11/03/2026 18:09 | 11/03/2026 23:45 | Interna;Não programada;Meio ambiente;Descarga Atmosférica | 13800 | 8 | 24196 | 44,80 |
| 1524 | 39 | 3 | 2026 | 16945 | CSL01C5 | CSL | 40546013 | 1 | 4 | 11/03/2026 18:10 | 12/03/2026 10:59 | Interna;Não programada;Meio ambiente;Vento | 220 | 1 | 34488 | 16,82 |
| 1525 | 39 | 3 | 2026 | 15857 | MCA01L2 | MCA | 40546015 | 1 | 4 | 11/03/2026 18:10 | 11/03/2026 21:54 | Interna;Não programada;Meio ambiente;Vento | 220 | 9 | 18199 | 33,62 |
| 1526 | 39 | 3 | 2026 | 16557 | IPU01L3 | IPU | 40546041 | 1 | 4 | 11/03/2026 15:53 | 11/03/2026 19:19 | Interna;Não programada;Meio ambiente;Vento | 220 | 14 | 20211 | 47,88 |
| 1527 | 39 | 3 | 2026 | 13336 | MLG01Y4 | MLG | 40546065 | 1 | 4 | 11/03/2026 18:15 | 12/03/2026 09:18 | Interna;Não programada;Meio ambiente;Vento | 220 | 4 | 26146 | 60,21 |
| 1528 | 39 | 3 | 2026 | 15858 | ESB01S3 | ESB | 40546083 | 1 | 4 | 11/03/2026 18:18 | 12/03/2026 11:08 | Interna;Não programada;Meio ambiente;Vento | 220 | 1 | 22681 | 16,83 |
| 1529 | 39 | 3 | 2026 | 13297 | IDP01I4 | IDP | 40546123 | 1 | 4 | 11/03/2026 18:23 | 12/03/2026 13:22 | Interna;Não programada;Meio ambiente;Vento | 220 | 2 | 12994 | 37,95 |
| 1530 | 39 | 3 | 2026 | 13348 | NVO01M2 | NVO | 40546161 | 1 | 4 | 11/03/2026 18:27 | 13/03/2026 02:56 | Interna;Não programada;Meio ambiente;Descarga Atmosférica | 220 | 11 | 26852 | 357,41 |
| 1531 | 39 | 3 | 2026 | 16565 | JZN01M2 | JZN | 40546167 | 1 | 4 | 11/03/2026 18:28 | 12/03/2026 20:46 | Interna;Não programada;Meio ambiente;Vento | 220 | 1 | 77565 | 26,30 |
| 1532 | 39 | 3 | 2026 | 13253 | BVG01P4 | BVG | 40546203 | 1 | 4 | 11/03/2026 18:31 | 11/03/2026 21:57 | Interna;Não programada;Meio ambiente;Vento | 220 | 34 | 23868 | 117,02 |

| item | agente | mes_competencia | ano_competencia | codigoConjunto | alimentador | subestacao | numeroOrdemInterrupcao | codTipoInterrupcao | codMotivoExpurgo | dataHoraInicioInterrupcao | dataHoraRestabilizacao | fatoGerador | Nível Tensao | qtdClientesAfetados | numConsumidoresConjunto | CHI |
|------|--------|-----------------|-----------------|----------------|-------------|------------|------------------------|--------------------|------------------|---------------------------|------------------------|---|--------------|---------------------|-------------------------|---------|
| 1533 | 39 | 3 | 2026 | 15537 | MCB01M4 | MCB | 40546209 | 1 | 4 | 11/03/2026 18:31 | 12/03/2026 12:44 | Interna;Não programada;Meio ambiente;Descarga Atmosférica | 13800 | 10 | 26526 | 182,20 |
| 1534 | 39 | 3 | 2026 | 13238 | BLA01L5 | BLA | 40546253 | 1 | 4 | 11/03/2026 18:35 | 12/03/2026 01:08 | Interna;Não programada;Meio ambiente;Descarga Atmosférica | 220 | 5 | 25770 | 32,79 |
| 1535 | 39 | 3 | 2026 | 15504 | GCN01N1 | GCN | 40546259 | 1 | 4 | 11/03/2026 18:36 | 12/03/2026 00:15 | Interna;Não programada;Meio ambiente;Descarga Atmosférica | 220 | 3 | 56541 | 16,93 |
| 1536 | 39 | 3 | 2026 | 13258 | CPS01L4 | CPS | 40546279 | 1 | 4 | 11/03/2026 18:39 | 12/03/2026 01:25 | Interna;Não programada;Meio ambiente;Descarga Atmosférica | 220 | 2 | 21756 | 13,56 |
| 1537 | 39 | 3 | 2026 | 13254 | BJD01L3 | BJD | 40546305 | 1 | 4 | 11/03/2026 18:42 | 12/03/2026 11:49 | Interna;Não programada;Meio ambiente;Vento | 220 | 1 | 69889 | 17,12 |
| 1538 | 39 | 3 | 2026 | 13273 | CRT01M9 | CRT | 40546317 | 1 | 4 | 11/03/2026 18:42 | 12/03/2026 11:00 | Interna;Não programada;Meio ambiente;Vento | 220 | 1 | 66453 | 16,29 |
| 1539 | 39 | 3 | 2026 | 16947 | ITR01I4 | ITR | 40546319 | 1 | 4 | 11/03/2026 18:42 | 12/03/2026 12:34 | Interna;Não programada;Meio ambiente;Vento | 220 | 1 | 15925 | 17,86 |
| 1540 | 39 | 3 | 2026 | 15500 | IBP01I4 | IBP | 40546341 | 1 | 4 | 11/03/2026 18:45 | 12/03/2026 02:01 | Interna;Não programada;Meio ambiente;Vento | 220 | 2 | 26766 | 14,55 |
| 1541 | 39 | 3 | 2026 | 13285 | GRJ01N4 | GRJ | 40546361 | 1 | 4 | 11/03/2026 18:46 | 12/03/2026 13:09 | Interna;Não programada;Meio ambiente;Vento | 13800 | 2 | 34712 | 36,77 |
| 1542 | 39 | 3 | 2026 | 13261 | CRE01C4 | CRE | 40546389 | 1 | 4 | 11/03/2026 18:48 | 11/03/2026 23:21 | Interna;Não programada;Meio ambiente;Descarga Atmosférica | 13800 | 8 | 10939 | 36,34 |
| 1543 | 39 | 3 | 2026 | 16570 | NVR01N1 | NVR | 40546393 | 1 | 4 | 11/03/2026 18:48 | 11/03/2026 20:38 | Interna;Não programada;Meio ambiente;Descarga Atmosférica | 13800 | 156 | 28320 | 284,31 |
| 1544 | 39 | 3 | 2026 | 13332 | MTI01P2 | MTI | 40546405 | 1 | 4 | 11/03/2026 18:51 | 12/03/2026 10:48 | Interna;Não programada;Meio ambiente;Descarga Atmosférica | 220 | 3 | 16298 | 47,82 |
| 1545 | 39 | 3 | 2026 | 16945 | CSL01C3 | CSL | 40546425 | 1 | 4 | 11/03/2026 18:53 | 12/03/2026 23:59 | Interna;Não programada;Meio ambiente;Descarga Atmosférica | 220 | 225 | 34488 | 6545,81 |

| item | agente | mes_competencia | ano_competencia | codigoConjunto | alimentador | subestacao | numeroOrdemInterrupcao | codTipoInterrupcao | codMotivoExpurgo | dataHoraInicioInterrupcao | dataHoraRestabilizacao | fatoGerador | Nível Tensao | qtdClientesAfetados | numConsumidoresConjunto | CHI |
|------|--------|-----------------|-----------------|----------------|-------------|------------|------------------------|--------------------|------------------|---------------------------|------------------------|---|--------------|---------------------|-------------------------|---------|
| 1546 | 39 | 3 | 2026 | 16570 | NVR01N1 | NVR | 40546437 | 1 | 4 | 11/03/2026 18:56 | 11/03/2026 21:06 | Interna;Não programada;Meio ambiente;Descarga Atmosférica | 13800 | 26 | 28320 | 56,37 |
| 1547 | 39 | 3 | 2026 | 13369 | QXD01P5 | QXD | 40546451 | 1 | 4 | 11/03/2026 18:57 | 12/03/2026 00:09 | Interna;Não programada;Meio ambiente;Vento | 220 | 148 | 46384 | 769,64 |
| 1548 | 39 | 3 | 2026 | 15537 | MCB01M3 | MCB | 40546457 | 1 | 4 | 11/03/2026 18:58 | 12/03/2026 09:59 | Interna;Não programada;Meio ambiente;Descarga Atmosférica | 220 | 4 | 26526 | 60,10 |
| 1549 | 39 | 3 | 2026 | 15854 | JAB01F1 | JAB | 40546499 | 1 | 4 | 11/03/2026 19:04 | 12/03/2026 01:04 | Interna;Não programada;Meio ambiente;Vento | 220 | 13 | 44006 | 77,88 |
| 1550 | 39 | 3 | 2026 | 13348 | NVO01M2 | NVO | 40546505 | 1 | 4 | 11/03/2026 19:05 | 12/03/2026 16:44 | Interna;Não programada;Meio ambiente;Descarga Atmosférica | 13800 | 139 | 26852 | 3010,47 |
| 1551 | 39 | 3 | 2026 | 13245 | BXD01L3 | BXD | 40546521 | 1 | 4 | 11/03/2026 19:07 | 12/03/2026 14:35 | Interna;Não programada;Meio ambiente;Vento | 220 | 1 | 16087 | 19,47 |
| 1552 | 39 | 3 | 2026 | 15856 | QXB01N3 | QXB | 40546531 | 1 | 4 | 11/03/2026 19:08 | 11/03/2026 23:54 | Interna;Não programada;Meio ambiente;Vento | 220 | 10 | 30621 | 47,70 |
| 1553 | 39 | 3 | 2026 | 16570 | NVR01N1 | NVR | 40546549 | 1 | 4 | 11/03/2026 19:11 | 11/03/2026 21:16 | Interna;Não programada;Meio ambiente;Descarga Atmosférica | 13800 | 15 | 28320 | 31,18 |
| 1554 | 39 | 3 | 2026 | 16570 | NVR01N1 | NVR | 40546549 | 1 | 4 | 11/03/2026 19:11 | 11/03/2026 21:23 | Interna;Não programada;Meio ambiente;Descarga Atmosférica | 13800 | 34 | 28320 | 74,70 |
| 1555 | 39 | 3 | 2026 | 13363 | PCM01M7 | PCM | 40546613 | 1 | 4 | 11/03/2026 19:20 | 12/03/2026 16:15 | Interna;Não programada;Meio ambiente;Vento | 220 | 1 | 11326 | 20,91 |
| 1556 | 39 | 3 | 2026 | 13239 | ANN01P4 | ANN | 40546615 | 1 | 4 | 11/03/2026 19:20 | 12/03/2026 03:26 | Interna;Não programada;Meio ambiente;Descarga Atmosférica | 13800 | 16 | 28543 | 129,56 |
| 1557 | 39 | 3 | 2026 | 13390 | TRR01P2 | TRR | 40546653 | 1 | 4 | 11/03/2026 19:25 | 11/03/2026 21:22 | Interna;Não programada;Meio ambiente;Vento | 220 | 1 | 24680 | 1,94 |
| 1558 | 39 | 3 | 2026 | 13270 | CAT01C4 | CAT | 40546673 | 1 | 4 | 11/03/2026 19:27 | 11/03/2026 21:48 | Interna;Não programada;Meio ambiente;Descarga Atmosférica | 220 | 3 | 53440 | 7,04 |

| item | agente | mes_competencia | ano_competencia | codigoConjunto | alimentador | subestacao | numeroOrdemInterrupcao | codTipoInterrupcao | codMotivoExpurgo | dataHoraInicioInterrupcao | dataHoraRestabilizacao | fatoGerador | Nível Tensao | qtdClientesAfetados | numConsumidoresConjunto | CHI |
|------|--------|-----------------|-----------------|----------------|-------------|------------|------------------------|--------------------|------------------|---------------------------|------------------------|---|--------------|---------------------|-------------------------|---------|
| 1559 | 39 | 3 | 2026 | 13245 | BXD01L3 | BXD | 40546685 | 1 | 4 | 11/03/2026 19:30 | 12/03/2026 17:41 | Interna;Não programada;Meio ambiente;Árvore ou Vegetação | 13800 | 14 | 16087 | 310,59 |
| 1560 | 39 | 3 | 2026 | 13245 | BXD01L1 | BXD | 40546703 | 1 | 4 | 11/03/2026 19:34 | 12/03/2026 01:21 | Interna;Não programada;Meio ambiente;Descarga Atmosférica | 13800 | 224 | 16087 | 1296,65 |
| 1561 | 39 | 3 | 2026 | 13317 | JMA01M3 | JMA | 40546749 | 1 | 4 | 11/03/2026 19:43 | 11/03/2026 23:01 | Interna;Não programada;Meio ambiente;Vento | 220 | 5 | 99186 | 16,49 |
| 1562 | 39 | 3 | 2026 | 13260 | CRC01C1 | CRC | 40546763 | 1 | 4 | 11/03/2026 19:48 | 12/03/2026 11:31 | Interna;Não programada;Meio ambiente;Vento | 220 | 1 | 17429 | 15,72 |
| 1563 | 39 | 3 | 2026 | 15503 | CRU01C2 | CRU | 40546771 | 1 | 4 | 11/03/2026 19:49 | 12/03/2026 09:50 | Interna;Não programada;Meio ambiente;Descarga Atmosférica | 220 | 15 | 23404 | 210,25 |
| 1564 | 39 | 3 | 2026 | 13353 | ORS01M1 | ORS | 40546789 | 1 | 4 | 11/03/2026 19:52 | 12/03/2026 00:59 | Interna;Não programada;Meio ambiente;Descarga Atmosférica | 220 | 2 | 10338 | 10,23 |
| 1565 | 39 | 3 | 2026 | 13253 | BVG01P4 | BVG | 40546795 | 1 | 4 | 11/03/2026 19:52 | 11/03/2026 23:22 | Interna;Não programada;Meio ambiente;Descarga Atmosférica | 220 | 4 | 23868 | 13,95 |
| 1566 | 39 | 3 | 2026 | 13334 | MSJ01M9 | MSJ | 40546797 | 1 | 4 | 11/03/2026 19:52 | 11/03/2026 21:56 | Interna;Não programada;Meio ambiente;Vento | 220 | 9 | 75152 | 18,60 |
| 1567 | 39 | 3 | 2026 | 13286 | GRM01M4 | GRM | 40546813 | 1 | 4 | 11/03/2026 19:55 | 12/03/2026 00:42 | Interna;Não programada;Meio ambiente;Vento | 13800 | 136 | 20741 | 650,68 |
| 1568 | 39 | 3 | 2026 | 13273 | CRT01M1 | CRT | 40546841 | 1 | 4 | 11/03/2026 20:02 | 12/03/2026 17:54 | Interna;Não programada;Meio ambiente;Vento | 220 | 1 | 66453 | 21,87 |
| 1569 | 39 | 3 | 2026 | 15857 | MCA01L3 | MCA | 40546851 | 1 | 4 | 11/03/2026 20:04 | 11/03/2026 22:25 | Interna;Não programada;Meio ambiente;Descarga Atmosférica | 220 | 30 | 18199 | 70,65 |
| 1570 | 39 | 3 | 2026 | 13253 | BVG01P1 | BVG | 40546893 | 1 | 4 | 11/03/2026 20:10 | 12/03/2026 08:09 | Interna;Não programada;Meio ambiente;Descarga Atmosférica | 220 | 10 | 23868 | 119,77 |
| 1571 | 39 | 3 | 2026 | 13252 | BBR01I5 | BBR | 40546919 | 1 | 4 | 11/03/2026 20:13 | 12/03/2026 10:40 | Interna;Não programada;Meio ambiente;Vento | 220 | 2 | 26888 | 28,90 |
| 1572 | 39 | 3 | 2026 | 16568 | ACP01C5 | ACP | 40546927 | 1 | 4 | 11/03/2026 20:15 | 12/03/2026 16:47 | Interna;Não programada;Meio ambiente;Vento | 13800 | 1 | 31701 | 20,53 |

| item | agente | mes_competencia | ano_competencia | codigoConjunto | alimentador | substacao | numeroOrdemInterrupcao | codTipoInterrupcao | codMotivoExpurgo | dataHoraInicioInterrupcao | dataHoraRestabilizacao | fatoGerador | Nível Tensao | qtdClientesAfetados | numConsumidoresConjunto | CHI |
|------|--------|-----------------|-----------------|----------------|-------------|-----------|------------------------|--------------------|------------------|---------------------------|------------------------|---|--------------|---------------------|-------------------------|--------|
| 1573 | 39 | 3 | 2026 | 16943 | PDM01M3 | PDM | 40546947 | 1 | 4 | 11/03/2026 20:19 | 12/03/2026 12:06 | Interna;Não programada;Meio ambiente;Vento | 220 | 1 | 13546 | 15,77 |
| 1574 | 39 | 3 | 2026 | 13252 | BBR01I7 | BBR | 40546993 | 1 | 4 | 11/03/2026 15:25 | 12/03/2026 15:16 | Interna;Não programada;Meio ambiente;Vento | 220 | 1 | 26888 | 23,83 |
| 1575 | 39 | 3 | 2026 | 13260 | CRC01C2 | CRC | 40547047 | 1 | 4 | 11/03/2026 20:41 | 12/03/2026 12:25 | Interna;Não programada;Meio ambiente;Vento | 220 | 5 | 17429 | 78,60 |
| 1576 | 39 | 3 | 2026 | 13244 | ARP01M2 | ARP | 40547051 | 1 | 4 | 11/03/2026 20:42 | 12/03/2026 21:47 | Interna;Não programada;Meio ambiente;Descarga Atmosférica | 220 | 6 | 12820 | 150,50 |
| 1577 | 39 | 3 | 2026 | 13387 | TNG01S3 | TNG | 40547079 | 1 | 4 | 11/03/2026 20:45 | 12/03/2026 09:37 | Interna;Não programada;Meio ambiente;Vento | 220 | 8 | 40880 | 102,89 |
| 1578 | 39 | 3 | 2026 | 13392 | UMB01I2 | UMB | 40547107 | 1 | 4 | 11/03/2026 20:51 | 12/03/2026 02:07 | Interna;Não programada;Meio ambiente;Vento | 220 | 7 | 11874 | 36,91 |
| 1579 | 39 | 3 | 2026 | 13348 | NVO01M2 | NVO | 40547133 | 1 | 4 | 11/03/2026 20:57 | 13/03/2026 03:52 | Interna;Não programada;Meio ambiente;Descarga Atmosférica | 13800 | 11 | 26852 | 340,06 |
| 1580 | 39 | 3 | 2026 | 16565 | JZN01M6 | JZN | 40547141 | 1 | 4 | 11/03/2026 20:59 | 12/03/2026 10:41 | Interna;Não programada;Meio ambiente;Vento | 220 | 4 | 77565 | 54,84 |
| 1581 | 39 | 3 | 2026 | 13291 | ICH01I4 | ICH | 40547163 | 1 | 4 | 11/03/2026 21:16 | 11/03/2026 23:51 | Interna;Não programada;Meio ambiente;Árvore ou Vegetação | 220 | 201 | 28397 | 518,25 |
| 1582 | 39 | 3 | 2026 | 16564 | ARU01Y2 | ARU | 40547165 | 1 | 4 | 11/03/2026 21:02 | 12/03/2026 08:00 | Interna;Não programada;Meio ambiente;Descarga Atmosférica | 13800 | 4 | 28826 | 43,85 |
| 1583 | 39 | 3 | 2026 | 13339 | MDM01M8 | MDM | 40547245 | 1 | 4 | 11/03/2026 21:10 | 11/03/2026 23:10 | Interna;Não programada;Meio ambiente;Vento | 220 | 9 | 94173 | 18,06 |
| 1584 | 39 | 3 | 2026 | 16945 | CSL01C5 | CSL | 40547249 | 1 | 4 | 11/03/2026 21:10 | 12/03/2026 10:08 | Interna;Não programada;Meio ambiente;Árvore ou Vegetação | 220 | 1 | 34488 | 12,95 |
| 1585 | 39 | 3 | 2026 | 13348 | NVO01M2 | NVO | 40547255 | 1 | 4 | 11/03/2026 21:12 | 13/03/2026 00:16 | Interna;Não programada;Meio ambiente;Descarga Atmosférica | 13800 | 10 | 26852 | 270,61 |
| 1586 | 39 | 3 | 2026 | 13348 | NVO01M2 | NVO | 40547255 | 1 | 4 | 11/03/2026 21:12 | 13/03/2026 00:43 | Interna;Não programada;Meio ambiente;Descarga Atmosférica | 13800 | 32 | 26852 | 880,39 |

| item | agente | mes_competencia | ano_competencia | codigoConjunto | alimentador | subestacao | numeroOrdemInterrupcao | codTipoInterrupcao | codMotivoExpurgo | dataHoraInicioInterrupcao | dataHoraRestabilizacao | fatoGerador | Nível Tensao | qtdClientesAfetados | numConsumidoresConjunto | CHI |
|------|--------|-----------------|-----------------|----------------|-------------|------------|------------------------|--------------------|------------------|---------------------------|------------------------|---|--------------|---------------------|-------------------------|---------|
| 1587 | 39 | 3 | 2026 | 16567 | MRG01C4 | MRG | 40547267 | 1 | 4 | 11/03/2026 21:15 | 12/03/2026 17:35 | Interna;Não programada;Meio ambiente;Árvore ou Vegetação | 13800 | 77 | 48785 | 1565,80 |
| 1588 | 39 | 3 | 2026 | 13280 | DIF01I1 | DIF | 40547285 | 1 | 4 | 11/03/2026 21:17 | 12/03/2026 03:48 | Interna;Não programada;Meio ambiente;Vento | 13800 | 456 | 53513 | 2973,63 |
| 1589 | 39 | 3 | 2026 | 13273 | CRT01M7 | CRT | 40547381 | 1 | 4 | 11/03/2026 21:35 | 12/03/2026 14:19 | Interna;Não programada;Meio ambiente;Descarga Atmosférica | 220 | 7 | 66453 | 117,17 |
| 1590 | 39 | 3 | 2026 | 13285 | GRJ01N4 | GRJ | 40547403 | 1 | 4 | 11/03/2026 21:38 | 11/03/2026 23:25 | Interna;Não programada;Meio ambiente;Descarga Atmosférica | 220 | 4 | 34712 | 7,11 |
| 1591 | 39 | 3 | 2026 | 13263 | CCA01C4 | CCA | 40547443 | 1 | 4 | 11/03/2026 21:43 | 12/03/2026 18:46 | Interna;Não programada;Meio ambiente;Descarga Atmosférica | 13800 | 28 | 69903 | 589,14 |
| 1592 | 39 | 3 | 2026 | 13263 | CCA01C4 | CCA | 40547443 | 1 | 4 | 12/03/2026 16:23 | 12/03/2026 18:46 | Interna;Não programada;Meio ambiente;Descarga Atmosférica | 13800 | 7 | 69903 | 16,63 |
| 1593 | 39 | 3 | 2026 | 15500 | IBP01I2 | IBP | 40547505 | 1 | 4 | 11/03/2026 21:55 | 11/03/2026 23:07 | Interna;Não programada;Meio ambiente;Vento | 13800 | 270 | 26766 | 323,93 |
| 1594 | 39 | 3 | 2026 | 15500 | IBP01I2 | IBP | 40547505 | 1 | 4 | 11/03/2026 21:55 | 12/03/2026 00:05 | Interna;Não programada;Meio ambiente;Vento | 13800 | 52 | 26766 | 112,85 |
| 1595 | 39 | 3 | 2026 | 15500 | IBP01I2 | IBP | 40547505 | 1 | 4 | 11/03/2026 23:07 | 12/03/2026 00:05 | Interna;Não programada;Meio ambiente;Vento | 13800 | 29 | 26766 | 28,15 |
| 1596 | 39 | 3 | 2026 | 15503 | CRU01C4 | CRU | 40547521 | 1 | 4 | 11/03/2026 21:57 | 12/03/2026 02:43 | Interna;Não programada;Meio ambiente;Descarga Atmosférica | 13800 | 2 | 23404 | 9,54 |
| 1597 | 39 | 3 | 2026 | 13360 | PGB01PA | PGB | 40547537 | 1 | 4 | 11/03/2026 21:59 | 12/03/2026 01:47 | Interna;Não programada;Meio ambiente;Vento | 13800 | 288 | 62411 | 1097,76 |
| 1598 | 39 | 3 | 2026 | 15844 | SQT01F4 | SQT | 40547633 | 1 | 4 | 11/03/2026 22:21 | 12/03/2026 01:09 | Interna;Não programada;Meio ambiente;Descarga Atmosférica | 13800 | 278 | 13104 | 779,79 |
| 1599 | 39 | 3 | 2026 | 16557 | IPU01L2 | IPU | 40547725 | 1 | 4 | 11/03/2026 22:57 | 12/03/2026 08:50 | Interna;Não programada;Meio ambiente;Descarga Atmosférica | 13800 | 2 | 20211 | 19,79 |

| item | agente | mes_competencia | ano_competencia | codigoConjunto | alimentador | subestacao | numeroOrdemInterrupcao | codTipoInterrupcao | codMotivoExpurgo | dataHoraInicioInterrupcao | dataHoraRestabilizacao | fatoGerador | NívelTensao | qtdClientesAfetados | numConsumidoresConjunto | CHI |
|------|--------|-----------------|-----------------|----------------|-------------|------------|------------------------|--------------------|------------------|---------------------------|------------------------|---|-------------|---------------------|-------------------------|---------|
| 1600 | 39 | 3 | 2026 | 16557 | IPU01L2 | IPU | 40547725 | 1 | 4 | 11/03/2026 22:57 | 12/03/2026 08:53 | Interna;Não programada;Meio ambiente;Descarga Atmosférica | 13800 | 3 | 20211 | 29,84 |
| 1601 | 39 | 3 | 2026 | 13348 | NVO01M3 | NVO | 40548211 | 1 | 4 | 11/03/2026 05:02 | 12/03/2026 14:43 | Interna;Não programada;Meio ambiente;Vento | 220 | 26 | 26852 | 875,70 |
| 1602 | 39 | 3 | 2026 | 13282 | DMU01M5 | DMU | 40548253 | 1 | 4 | 11/03/2026 20:04 | 12/03/2026 10:47 | Interna;Não programada;Meio ambiente;Vento | 220 | 74 | 59061 | 1089,26 |
| 1603 | 39 | 3 | 2026 | 13302 | INP01N4 | INP | 40548399 | 1 | 4 | 11/03/2026 08:16 | 12/03/2026 08:18 | Interna;Não programada;Meio ambiente;Descarga Atmosférica | 220 | 3 | 19288 | 72,10 |
| 1604 | 39 | 3 | 2026 | 13387 | TNG01S7 | TNG | 40550105 | 1 | 4 | 11/03/2026 16:35 | 12/03/2026 10:23 | Interna;Não programada;Meio ambiente;Vento | 220 | 1 | 40880 | 17,80 |

ANEXO II - Laudo meteorológico

**Laudo das Condições Atmosféricas para o Evento
de 09/03/2026 a 11/03/2026 na Área de Atuação
da ENEL-CE**



SUMÁRIO

1. DESCRIÇÃO
2. ABRANGÊNCIA E DURAÇÃO
3. CLASSIFICAÇÃO COBRADE
4. EVIDÊNCIAS ENCONTRADAS NA MÍDIA
5. CONCLUSÃO
6. REFERÊNCIAS
7. RESPONSABILIDADES

1. DESCRIÇÃO

O evento que ocorreu na área de atuação da Enel/CE no período de 09 a 11/03/2026 foi causado por uma banda convectiva no estado do Ceará. O sistema pode se ver visto na imagem no infravermelho com realce do satélite GOES-19 na Figura 1.



Figura 1 - Imagem de satélite no infravermelho com realce do satélite GOES-19 às 21:00 UT do dia 09/03. As cores indicam diferentes temperaturas dos topos das nuvens.

Diferentes cores na imagem nas Figuras 1 referem-se a diferentes temperaturas de topo das nuvens, conforme indicado na figura, e equivalem a diferentes altitudes. Quanto menor a temperatura de topo, isto é, mais negativa, mais alta é o topo da nuvem.

Na região, durante o período deste relatório, a tempestade atingiu temperaturas de topo inferiores a -40°C equivalente à altura de 10 km.

2. ABRANGÊNCIA

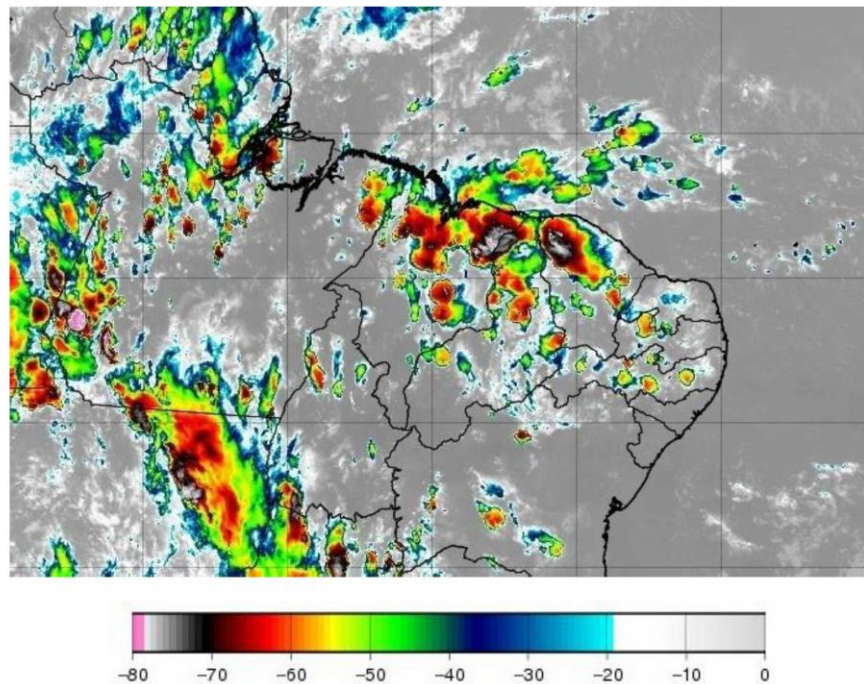
A abrangência da tempestade pode ser avaliada pela ocorrência de descargas atmosféricas (Figura 2), chuvas (Figura 3) e rajadas de vento (Figura 4).

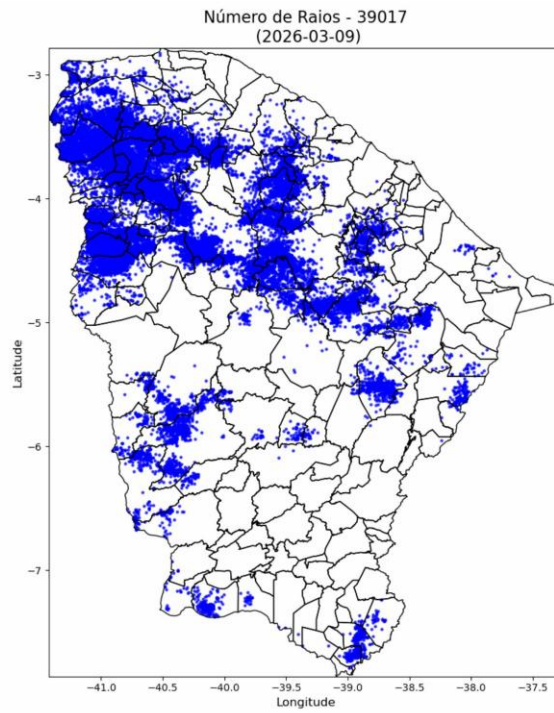

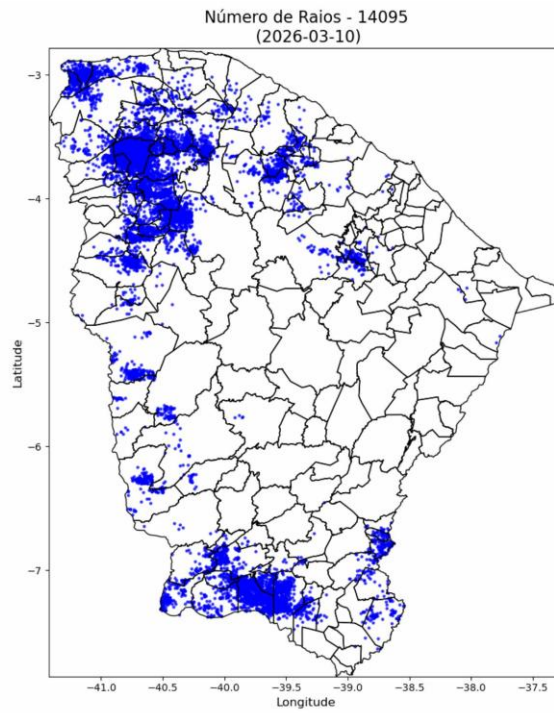



Figura 2 – Mapa de descargas atmosféricas para os dias 09 a 11/03.





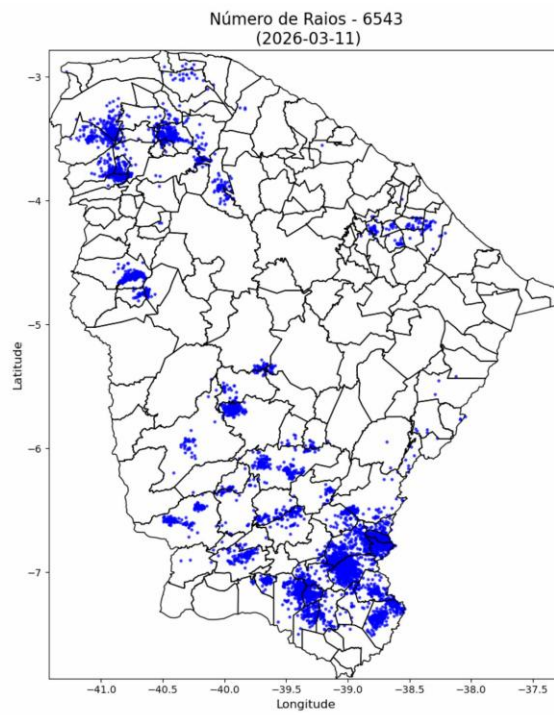
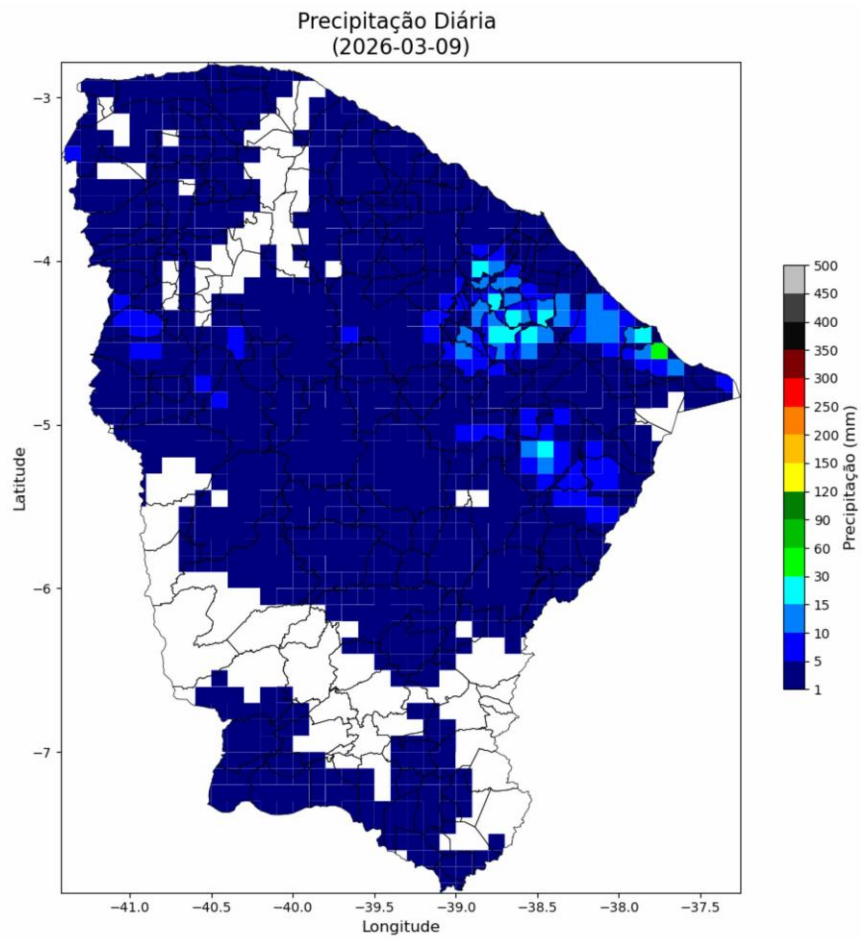
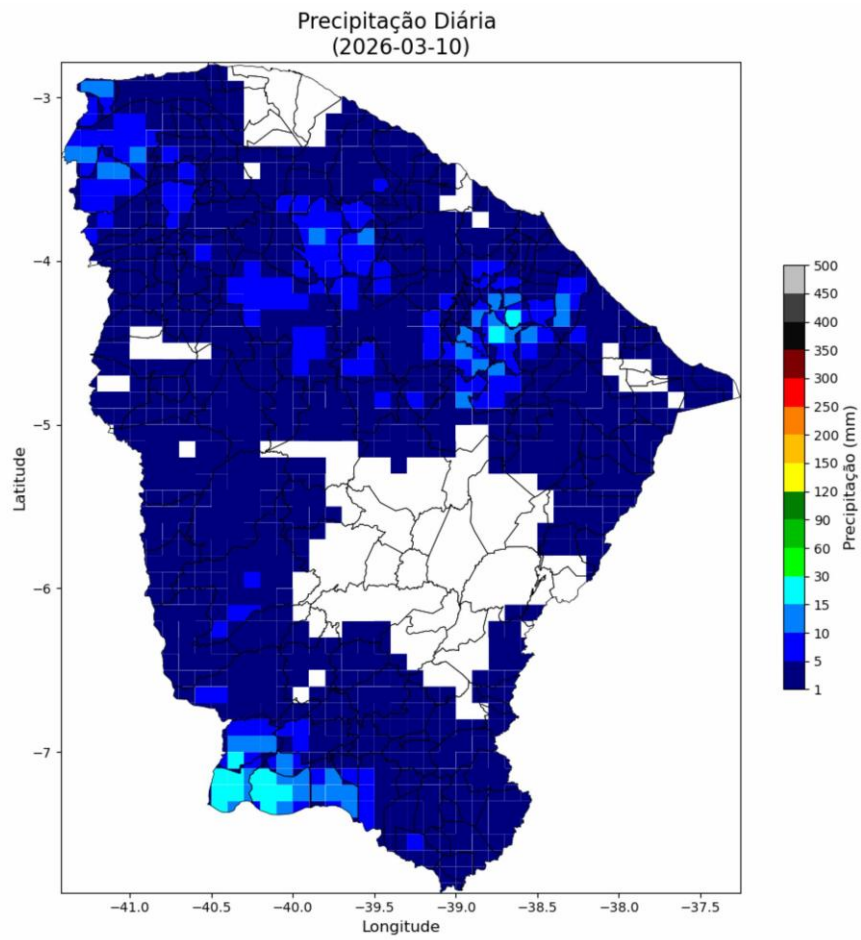

Figura 3 – Mapas de precipitação para os dias 09 a 11/03.





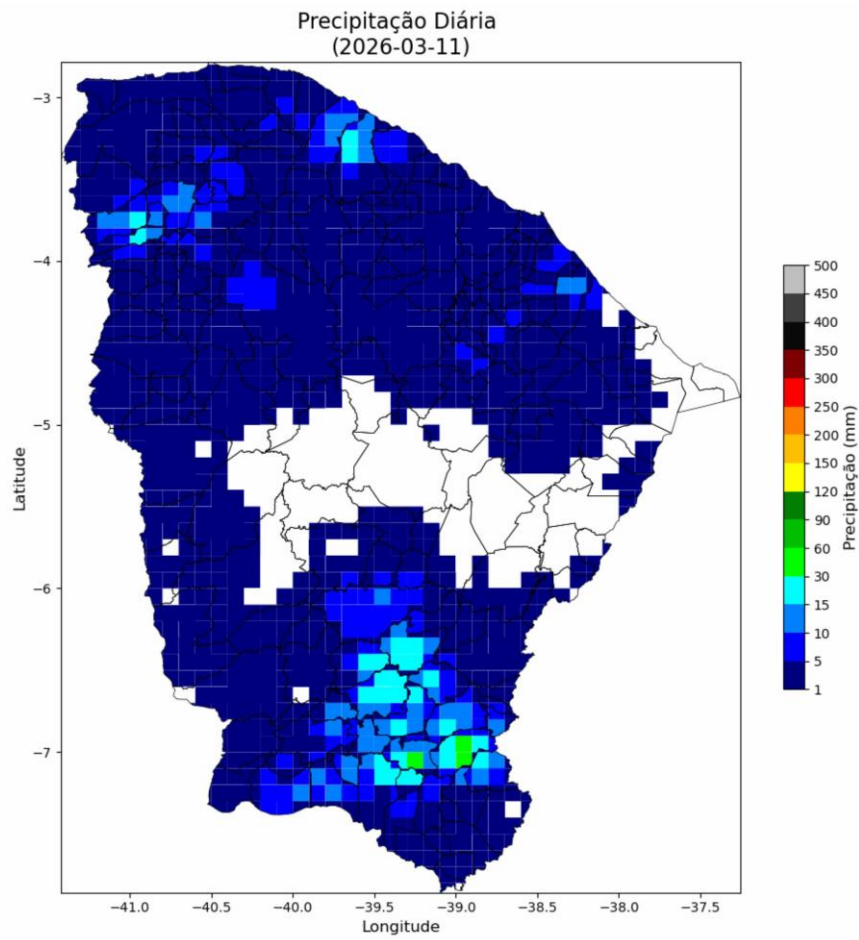
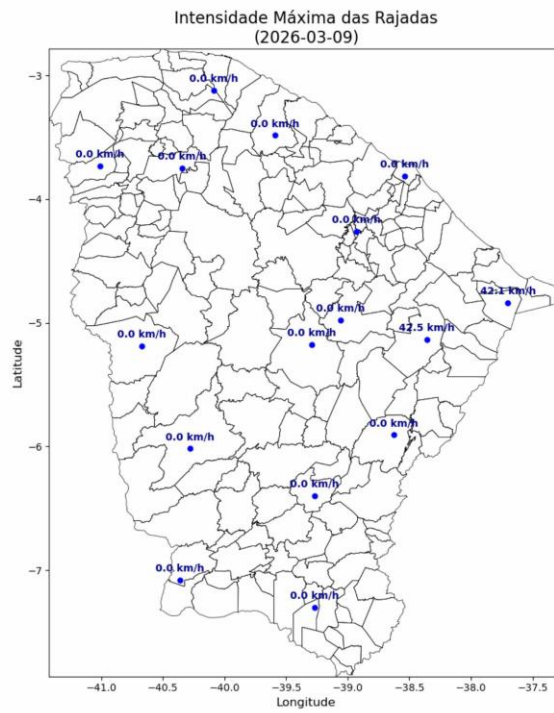
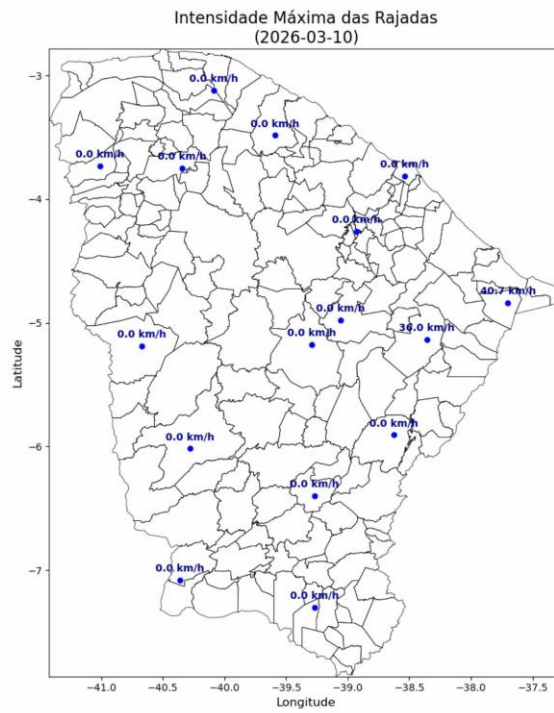

Figura 4 – Mapa de rajadas para os dias 09 a 11/03.

3. CLASSIFICAÇÃO COBRADE

De modo a verificar as condições atmosféricas associadas ao evento se enquadra em uma situação de emergência em conformidade com disposto no Anexo I da Instrução Normativa nº 01, de 24 de agosto de 2012 do Ministério da Integração Nacional referente à **Codificação Brasileira de Desastres – COBRADE** deve-se procurar descrever o evento como fazendo parte de um ou mais Subtipos preconizados como uma Interrupção em Situação de Emergência pela COBRADE e demonstrar sua intensidade condizente com uma situação de emergência conforme descrito na Instrução Normativa. A COBRADE divide os desastres naturais em cinco Grupos, treze Subgrupos, vinte e quatro Tipos e vinte e três Subtipos. Dentro desta classificação e no contexto deste relatório, encontra-se o Grupo Desastres Meteorológicos que em seu item 1.3.1.2 contempla o

Subgrupo Sistemas de Grande Escala/Escala Regional acompanhado de grande ocorrência de descargas e fortes ventos.

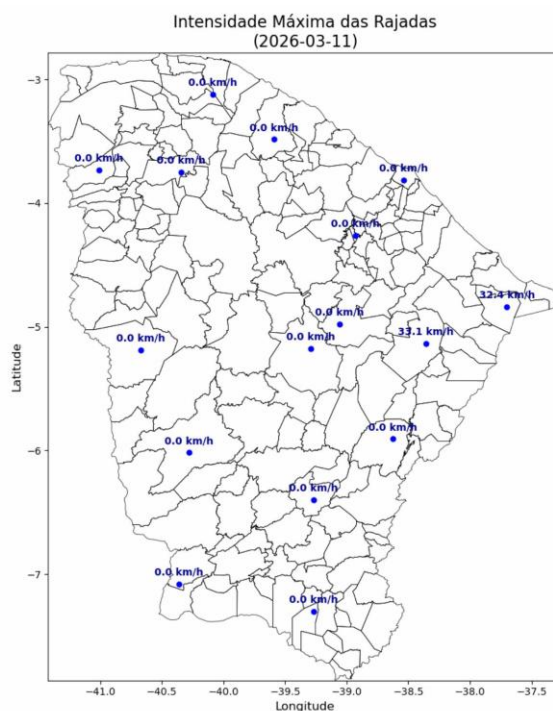
O enquadramento leva em conta as pesquisas realizadas pelo Grupo de Eletricidade Atmosférica (ELAT) do Instituto Nacional de Pesquisas Espaciais (INPE), pela National Weather Service (National Weather Service, 2015), bem como escalas de precipitação e de ventos (Vulnerabilidades das Megacidades Brasileiras às Mudanças Climáticas, 2013; Byers, 1944).

A partir dos dados de satélite, rede de detecção de descargas atmosféricas BrasilDAT Dataset (Pinto and Pinto, 2018) e dados de estações meteorológicas, as seguintes observações foram obtidas:

1. As imagens de satélite mostram o topo da tempestade atingindo a altura de 10 km no estado do Ceará. Sabe-se que quanto mais alto a altura do topo da tempestade mais severa ela tende a ser.
2. Foram registradas rajadas de vento muito forte de até 43 km/h em diversos municípios da região. Com base na Escala de Beaufort, que classifica a intensidade dos ventos tendo em conta a sua velocidade, estes valores são considerados vento fresco, capaz de derrubar galhos de árvores sobre a rede elétrica.
3. Foram registradas chuvas fortes até 60 mm.
4. A atividade elétrica da tempestade foi muito alta com 59.655 descargas registradas na área de atuação da Enel/CE.
5. O Índice de severidade da tempestade em termos de sua atividade elétrica total, envolvendo tanto as descargas para o solo como as descargas dentro da tempestade atingiu o valor máximo igual a 5 (a escala de severidade vai de 1 a 5) correspondente a tempestade forte.

4. EVIDÊNCIAS ENCONTRADAS NA MÍDIA

Foram encontradas evidências na mídia de chuvas e rajadas de vento no estado do Ceará no período, conforme mostrado na Figura 5.



Figura 5 – Evidências de tempestade no período no estado do Ceará [4].

5. CONCLUSÃO

Os dados e informações constantes neste relatório demonstram claramente a ocorrência de um evento atípico com ventos fortes, atividade de descargas e chuvas moderadas durante o evento. Os detalhes do evento por regional (Figura 6) são mostrados na Tabela 1.



Figura 6 – Mapa das regionais.

Tabela 1 – Detalhes do Evento de 09/03/2026 a 11/03/2026.

| | |
|------------------------|---|
| Número/Código Evento | 2026-013/ENEL CE |
| Número/Código do Laudo | 013/ENEL CE |
| Descrição | Banda de Nebulosidade |
| Código COBRADE | 1.3.1.2.0 (Sistemas de Grande Escala/Escala Regional) |
| Abrangência (Regional) | Duração (Data/Horário BRT de Início e Término) |
| Sul (DS) | 09h00min 09/03 - 22h00min 11/03 |
| Centro sul (DC) | 22h00min 10/03 - 22h00min 11/03 |
| Leste (DL) | 00h00min 09/03 - 06h00min 11/03 |
| Centro norte (DO) | 06h00min 09/03 - 23h00min 11/03 |
| Fortaleza (DF) | 01h00min 11/03 - 22h00min 11/03 |
| Metropolitana (DM) | 01h00min 09/03 - 22h00min 11/03 |
| Atlântico (AO) | 12h00min 10/03 - 20h00min 11/03 |
| Norte (DN) | 15h00min 09/03 - 22h00min 11/03 |

6. REFERÊNCIAS

- [1] Byers, H. R., General Meteorology, 83–85, 1944.
- [2] National Weather Service, Governo dos Estados Unidos. Disponível em: <<http://www.weather.gov>>. Acesso em: 08/05/2016.
- [3] Pinto Jr., O., Pinto, I.R.C.A., BrasilDATdataset: combining data from different lightning locating systems to obtain more precise lightning information, 25th Proceedings of the International Lightning Detection Conference (ILDC), Florida, US, March 2018.
- [4] G1: <https://g1.globo.com/ce/ceara/noticia/2026/03/11/sequencia-impressionante-de-raios-ilumina-igreja-do-ceu-no-interior-do-ceara-assista.ghtml>

7. RESPONSABILIDADES

Este relatório foi elaborado sobre a responsabilidade técnica do Dr. Osmar Pinto Junior, pesquisador sênior e coordenador do Grupo de Eletricidade Atmosférica (ELAT) do Instituto Nacional de Pesquisas Espaciais (INPE).



Dr. Osmar Pinto Junior
Consultor Técnico
CREA 5061488869