



Relatório de Evento em Situação de Emergência - ISE

ISE 04 – 01/2023 – CE

Sumário

1	Introdução	2
2	Definições.....	3
3	Descrição do evento.....	4
3.1	Mapa geométrico da ENEL CE.....	6
3.2	Diagrama unifilar da ENEL CE	7
3.3	Subestações afetadas	7
3.4	Municípios afetados.....	8
4	Descrição dos danos causados ao sistema elétrico	9
4.1	Equipamentos afetados e sua hierarquia de importância para o sistema	9
4.2	Clientes afetados e impactos globais	10
4.3	Síntese das informações técnicas do evento	12
4.4	Relação de ocorrências emergenciais expurgáveis.....	13
5	Relato técnico sobre a intervenção realizada para restabelecimento	13
5.1	Contingente de técnicos utilizados nos serviços e tempos de atendimento	13
5.2	Tempos médios de atendimento	14
6	Evidências do evento	14
6.1	Matérias jornalísticas	14
6.2	Evidências Fotográficas	18
	ANEXO I - Relação de ocorrências emergências expurgáveis	21
	ANEXO II - Laudo meteorológico	249

1 Introdução

As concessionárias do serviço público de distribuição de energia elétrica devem prover o serviço de forma adequada, buscando sempre a eficiência, conforme disposto na legislação e nos respectivos contratos de concessão. Dentre a legislação vigente, destacam-se os Procedimentos de Distribuição de Energia Elétrica no Sistema Elétrico Nacional – PRODIST, que consistem em documentos elaborados pela Agência Nacional de Energia Elétrica – ANEEL, que normatizam e padronizam as atividades técnicas relacionadas ao funcionamento e desempenho dos sistemas de distribuição de energia elétrica.

O Módulo 8 destes procedimentos, mais especificamente em sua Seção 8.2, regulamenta a qualidade do serviço prestado pelas distribuidoras de energia elétrica, estabelecendo a metodologia para apuração dos indicadores de continuidade e dos tempos de atendimento a ocorrências emergenciais.

O referido regulamento prevê que, na apuração dos indicadores coletivos e individuais deverão ser consideradas todas as interrupções de longa duração que atingirem as unidades consumidoras, admitidas algumas exceções (denominadas expurgos), que podem ser encontradas no Item 187 do Módulo 8 do PRODIST (Resolução Normativa ANEEL nº 956, de 7 de Dezembro 2021), transcrito abaixo:

187. Na apuração dos indicadores DEC e FEC não devem ser consideradas as seguintes situações:

- a. falha nas instalações da unidade consumidora que não provoque interrupção em instalações de terceiros;*
- b. interrupção decorrente de obras de interesse exclusivo do usuário e que afete somente sua unidade consumidora;*
- c. Interrupção em Situação de Emergência - ISE;***
- d. suspensão por inadimplemento do consumidor;*
- e. suspensão por deficiência técnica ou de segurança das instalações da unidade consumidora que não provoque interrupção em instalações de terceiros, previstas em regulamentação;*
- f. interrupção vinculada à programa de racionamento instituído pela União;*
- g. interrupção ocorrida em Dia Crítico;*
- h. interrupção oriunda de atuação de Esquema Regional de Alívio de Carga – ERAC estabelecido pelo ONS; e*
- i. interrupção de origem externa ao sistema de distribuição. [grifos nossos]*

Para os casos de expurgo por Interrupção em Situação de Emergência (ISE), a alínea “h” do Item 228 do Módulo 8.2 do PRODIST (Resolução Normativa ANEEL nº 956, de 7 de Dezembro 2021) estabelece a obrigatoriedade das distribuidoras em disponibilizar, em seu sítio eletrônico, relatórios digitais com as evidências do evento que tenha gerado tais interrupções enquadradas na alínea “c” do Item 187 do mesmo.

Portanto, o objetivo deste relatório é apresentar as evidências, bem como outras informações relevantes do evento ocorrido na área de concessão da ENEL CE, no período de 30 de janeiro a 03 de fevereiro de 2023. Trata-se de evento classificado como Sistemas de Grande Escala/Escala regional - 1.3.2.1.0 (código COBRADE), que causou diversos impactos na rede de distribuição de energia elétrica, ficando caracterizada a Situação de Emergência.

Destaca-se que, para o entendimento completo das regras de apuração dos indicadores de continuidade e expurgos, faz-se necessário também a observação das regras contidas nos Módulos 1 e 8 do PRODIST. Esses módulos destes procedimentos encontram-se disponíveis para consulta no site da ANEEL (www.aneel.gov.br).

2 Definições

Abaixo seguem as definições estabelecidas na Seção 1.1 do Módulo 1 do PRODIST – Resolução Normativa ANEEL nº 956, de 7 de Dezembro 2021.

Evento

Acontecimento que afete as condições normais de funcionamento de uma rede elétrica, podendo gerar uma ou mais interrupções no fornecimento de energia.

DIC

Duração de interrupção individual por unidade consumidora.

FIC

Frequência de interrupção individual por unidade consumidora.

Consumidor Hora Interrompido (CHI):

Somatório dos DICs dos consumidores atingidos por interrupção no fornecimento de energia, expresso em horas e centésimos de horas.

Interrupção em Situação de Emergência:

Interrupção originada no sistema de distribuição e resultante de evento que comprovadamente impossibilite a atuação imediata da distribuidora, desde que não tenha sido provocada ou agravada por esta, sendo elegíveis apenas as:

- *Decorrentes de evento associado a Decreto de Declaração de Situação de Emergência ou Estado de Calamidade Pública emitido por órgão competente; ou*
- *Decorrentes de evento cuja soma do CHI (consumidor hora interrompido) das interrupções ocorridas no sistema de distribuição seja superior ao calculado conforme equação a seguir:*

$$2612 \times N^{0,35}$$

onde:

N – Número de unidades consumidoras faturadas e atendidas em BT ou MT do mês de outubro do ano anterior ao período de apuração.

Seguindo esse regramento, demonstra-se abaixo o limite de CHI da Enel CE.

CÁLCULO CHI PARA ENEL CE

- Quantidade Unidades consumidoras faturadas (N) Em outubro de 2022 foram faturadas 3.961.288 unidades consumidoras.
- Valor limite CHI para Enel CE

$$2.612 \times 3.961.288^{0,35}$$

532.373 CHI

3 Descrição do evento

O evento abordado neste Relatório ISE 04 – 01/2023 – CE refere-se à Sistemas de Grande Escala/Escala regional - 1.3.2.1.0 (código COBRADE), que afetou a área de concessão da Enel CE, no período de 30 de janeiro a 03 de fevereiro de 2023. Tal evento impossibilitou a ação imediata da distribuidora e diante o impacto ocasionado na rede de distribuição, detalhado a seguir, o evento registrou um total de 1.044.341 CHI. Portanto, conforme regras estabelecidas no PRODIST, as interrupções oriundas desse evento são classificadas como Interrupções em Situação de Emergência (ISE), pois a quantidade de CHI observada foi superior ao valor de 532.373.

Importante destacar que, para fins de caracterização das interrupções decorrentes do evento, fez-se o uso da lista de Fatos Geradores definidas pelo Anexo 8.C do Módulo 8 do PRODIST, tendo sido os expurgos restritos às ocorrências de causa Meio Ambiente e situações consequentes.

De acordo com o laudo emitido pelo Grupo STORM, o evento que ocorreu na área de atuação da Enel/CE no período de 30/01 a 03/02/2023 foi causado por uma banda convectiva atuando no estado do Ceará. Na região, durante o período deste relatório, a tempestade atingiu temperaturas de topo inferiores a -60°C equivalente à altura de 15 km.

Diante o exposto, para este evento a distribuidora atribuiu os seguintes registros, conforme tabela 1:

Código único do evento:	04 – 01/2023 – CE
Código COBRADE:	1.3.2.1.0 – Sistemas de Grande Escala/Escala Regional)
Quantidade de interrupções associadas:	2.487
Código único do Relatório:	ISE 04 – 01/2023 – CE

Tabela 1 – Atribuições de Registros dos Evento pela Distribuidora

Este cenário foi atestado pelo Instituto Nacional de Pesquisas Espaciais (INPE), empresa especializada em meteorologia, conforme ANEXO II, no qual se apresenta na íntegra, o Laudo Meteorológico, enquanto na Tabela 2 a seguir, um estrato que aborda a classificação COBRADE (Código Brasileiro de Desastres) do evento, assim como o período da atipicidade climática vivenciada na área de concessão.

Número/Código Evento	2023-004/ENEL CE
Número/Código do Laudo	004/ENEL CE
Descrição	Banda de Nebulosidade
Código COBRADE	1.3.1.2.0 (Sistemas de Grande Escala/Escala Regional)
Abrangência (Regional)	Duração (Data/Horário BRT de Início e Término)
Sul	08h00min 30/01 - 23h00min 03/02
Centro sul	01h00min 30/01 - 22h00min 03/02
Leste	06h00min 30/01 - 23h00min 03/02
Centro norte	01h00min 30/01 - 23h00min 03/02
Fortaleza	01h00min 30/01 - 13h00min 03/02
Metropolitana	03h00min 30/01 – 22h00min 03/02
Atlântico	01h00min 30/01 - 22h00min 03/02
Norte	06h00min 30/01 - 23h00min 03/02

Tabela 2 – Resumo do laudo meteorológico do evento, ocorrido no período de 30 de janeiro a 03 de fevereiro de 2023.

Dito isso e, para demonstrar o vínculo territorial e temporal do evento climático, segue a tabela 3 abaixo, que apresenta o impacto sentido pela Distribuidora, distribuído por dia e de maneira a concatenar informações das regionais e subestações afetadas, quantidade de incidências, principais danos e/ou impedimentos, além de algumas evidências.

DIA	REGIONAIS AFETADAS	SUBESTAÇÕES AFETADAS	QTD INCIDÊNCIAS	PRINCIPAIS DANOS / IMPEDIMENTOS	EVIDÊNCIAS (AMOSTRAL)
30/01/23	Sul / Centro Sul / Leste / Centro Norte / Fortaleza/ Metropolitana/ Atlântico / Norte	ACARAPE / ACARAU / ACOPIARA / AGUA FRIA / ALDEOTA / AMONTADA / APUIARÉS / AQUIRAZ / ARACATI / ARARAS I / ARARIPE / BAIXO ACARAU II / BALANÇO / BALEIA / BARBALHA / BARRA DO CEARÁ / BARRA DO FIGUEIREDO / BATURITÉ / BEBERIBE / BOA VIAGEM / BOM JARDIM / BONSUCESSO / BREJO SANTO / CAMOCIM / CANINDE / CARACARÁ / CASCAVEL / CAUCAIA / CEDRO / COREAU / CRATEÚS / CRATO / CRUZ / CUMBUCO / DIAS MACEDO / DISTRITO INDUSTRIAL DE FORTALEZA I / DISTRITO INDUSTRIAL II / EUSEBIO / GRANJA / GUARAMIRANGA / IBIAPINA / ICÓ / IGUATU / INDEPENDÊNCIA / INHUÇU / INHUPORANGA / IPU / ITAÇABA / ITAPAJÉ / ITAPIPOCA / ITAREMA / JABUTI / JAGUARIBE / JUAZEIRO DO NORTE / JUAZEIRO DO NORTE II / JUREMA / LAVRAS DA MANGABEIRA / LIMOEIRO DO NORTE / MACAOCA / MAGUARY / MARANGUAPE / MARCO / MASSAPÉ / MAURITI / MESSEJANA / MILAGRES / MOMBACA / MONDUBIM / MORADA NOVA / MUCAMBO / NOVA OLINDA / NOVA RUSSAS / PACAJUS / PAPICU / PARACURU / PARAIPABA / PARANGABA / PECÉM / PICI / PINDORETAMA / PRAIA BELA / PRESIDENTE KENNEDY / QUIXADÁ / QUIXERAMOBIM / RUSSAS I / SANTA QUITÉRIA / SÃO LUIS DO CURU / SENADOR POMPEU / SOBRAL I / SOBRAL IV / SOBRAL V / SOLONÓPOLE / TAUÁ / TAUAPE / TIANGUÁ / TOMÉ / TRAIRI / UMARITUBA / UMIRIM / VARJOTA / VÁRZEA ALEGRE / VIÇOSA DO CEARÁ	430	Chuva Intensa / Alagamento	Vide figura 7, item 6.2
31/01/23	Sul / Centro Sul / Leste / Centro Norte / Fortaleza/ Metropolitana/ Atlântico / Norte	ACARAPE / ACARAU / ACOPIARA / AGUA FRIA / ALDEOTA / AMONTADA / ANTONINA DO NORTE / APUIARÉS / AQUIRAZ / ARACATI / ARARAS I / ARARENDA / ARARIPE / BAIXO ACARAU II / BALANÇO / BALEIA / BARBALHA / BARRA DO CEARÁ / BARRA DO FIGUEIREDO / BATURITÉ / BEBERIBE / BOA VIAGEM / BOM JARDIM / BONSUCESSO / BREJO SANTO / CAMOCIM / CANINDE / CARACARÁ / CASCAVEL / CAUCAIA / CEDRO / COREAU / CRATEÚS / CRATO / CRUZ / CUMBUCO / DIAS MACEDO / DISTRITO INDUSTRIAL DE FORTALEZA I / DISTRITO INDUSTRIAL II / EUSEBIO / GRANJA / GUAIBUA / GUARAMIRANGA / HORIZONTE / IBIAPINA / ICAPUI / ICÓ / IGUATU / INDEPENDÊNCIA / INHUÇU / INHUPORANGA / IPU / ITAÇABA / ITAPAJÉ / ITAPIPOCA / ITAREMA / JABUTI / JAGUARIBE / JUAZEIRO DO NORTE / JUAZEIRO DO NORTE II / JUCÁS / JUREMA / LAVRAS DA MANGABEIRA / LIMOEIRO DO NORTE / MACAOCA / MAGUARY / MARANGUAPE / MARCO / MASSAPÉ / MESSEJANA / MILAGRES / MOMBACA / MONDUBIM / MONSENHOR TABOSA / MORADA NOVA / MUCAMBO / MUCURUPE / NOVA OLINDA / NOVA RUSSAS / PACAJUS / PAPICU / PARACURU / PARAIPABA / PARAMBU / PARANGABA / PECÉM / PICI / PINDORETAMA / PRAIA BELA / PRESIDENTE KENNEDY / QUIXADÁ / QUIXERAMOBIM / RUSSAS I / SANTA QUITÉRIA / SÃO LUIS DO CURU / SENADOR POMPEU / SOBRAL I / SOBRAL IV / TAUÁ / TAUAPE / TIANGUÁ / TOMÉ / TRAIRI / UMARITUBA / UMIRIM / VARJOTA / VÁRZEA ALEGRE / VIÇOSA DO CEARÁ	463	Chuva Intensa / Alagamento	Vide figura 8, item 6.2
01/02/23	Sul / Centro Sul / Leste / Centro Norte / Fortaleza/ Metropolitana/ Atlântico / Norte	ACARAPE / ACARAU / ACOPIARA / AGUA FRIA / ALDEOTA / AMONTADA / ANTONINA DO NORTE / APUIARÉS / AQUIRAZ / ARACATI / ARARAS I / ARARENDA / ARARIPE / BAIXO ACARAU II / BALANÇO / BALEIA / BANABUIU / BARBALHA / BARRA DO CEARÁ / BARRA DO FIGUEIREDO / BATURITÉ / BEBERIBE / BOA VIAGEM / BOM JARDIM / BONSUCESSO / BREJO SANTO / CAMOCIM / CAMPOS SALES / CANINDE / CARACARÁ / CASCAVEL / CAUCAIA / CEDRO / COREAU / COLUNA / COREAU / CRATEÚS / CRATO / CRUZ / CUMBUCO / DIAS MACEDO / DISTRITO INDUSTRIAL DE FORTALEZA I / DISTRITO INDUSTRIAL II / EUSEBIO / GRANJA / GUAIBUA / GUARAMIRANGA / HORIZONTE / IBIAPINA / ICÓ / IGUATU / INDEPENDÊNCIA / INHUÇU / INHUPORANGA / IPU / ITAÇABA / ITAPAJÉ / ITAPIPOCA / ITAREMA / JABUTI / JAGUARIBE / JAGUARUANA / JUAZEIRO DO NORTE / JUAZEIRO DO NORTE II / JUCÁS / JUREMA / LAVRAS DA MANGABEIRA / LIMOEIRO DO NORTE / MACAOCA / MARANGUAPE / MARCO / MASSAPÉ / MAURITI / MESSEJANA / MILAGRES / MOMBACA / MONDUBIM / MONSENHOR TABOSA / MORADA NOVA / MUCAMBO / MUCURUPE / NOVA OLINDA / NOVA RUSSAS / OROS / PACAJUS / PAPICU / PARACURU / PARAIPABA / PARAMBU / PARANGABA / PECÉM / PEDRA BRANCA / PICI / PINDORETAMA / PRAIA BELA / QUIXADÁ / QUIXERAMOBIM / RUSSAS I / SANTA QUITÉRIA / SÃO LUIS DO CURU / SENADOR POMPEU / SOBRAL I / SOBRAL IV / SOBRAL V / SOLONÓPOLE / TAUÁ / TAUAPE / TIANGUÁ / TRAIRI / UMARITUBA / UMIRIM / VÁRZEA ALEGRE / VIÇOSA DO CEARÁ	525	Chuva Intensa / Alagamento	Vide figura 9, item 6.2
02/02/23	Sul / Centro Sul / Leste / Centro Norte / Fortaleza/ Metropolitana/ Atlântico / Norte	ACARAPE / ACARAU / ACOPIARA / AGUA FRIA / ALDEOTA / AMONTADA / ANTONINA DO NORTE / APUIARÉS / AQUIRAZ / ARACATI / ARARAS I / ARARENDA / ARARIPE / BAIXO ACARAU II / BALANÇO / BALEIA / BANABUIU / BARBALHA / BARRA DO CEARÁ / BARRA DO FIGUEIREDO / BATURITÉ / BEBERIBE / BOA VIAGEM / BOM JARDIM / BONSUCESSO / BREJO SANTO / CAMOCIM / CAMPOS SALES / CANINDE / CARACARÁ / CASCAVEL / CAUCAIA / CEDRO / COREAU / CRATEÚS / CRATO / CRUZ / CUMBUCO / DIAS MACEDO / DISTRITO INDUSTRIAL DE FORTALEZA I / DISTRITO INDUSTRIAL DE MARACANAU / DISTRITO INDUSTRIAL II / EUSEBIO / GRANJA / GUARAMIRANGA / HORIZONTE / IBIAPINA / ICAPUI / ICÓ / IGUATU / INDEPENDÊNCIA / INHUÇU / INHUPORANGA / IPU / ITAÇABA / ITAPAJÉ / ITAPIPOCA / ITAREMA / JABUTI / JAGUARIBE / JAGUARUANA III / JUATAMA / JUAZEIRO DO NORTE / JUAZEIRO DO NORTE II / JUREMA / LAVRAS DA MANGABEIRA / LIMOEIRO DO NORTE / MACAOCA / MAGUARY / MARANGUAPE / MARCO / MASSAPÉ / MAURITI / MILAGRES / MOMBACA / MONDUBIM / MONSENHOR TABOSA / MORADA NOVA / MUCAMBO / MUCURUPE / NOVA OLINDA / NOVA RUSSAS / OROS / PACAJUS / PAPICU / PARACURU / PARAIPABA / PARAMBU / PARANGABA / PEDRA BRANCA / PICI / PINDORETAMA / PRAIA BELA / QUIXADÁ / QUIXERAMOBIM / SANTA QUITÉRIA / SÃO LUIS DO CURU / SENADOR POMPEU / SOBRAL I / SOBRAL IV / SOBRAL V / SOLONÓPOLE / TAUÁ / TAUAPE / TIANGUÁ / TOMÉ / TRAIRI / UMARITUBA / UMIRIM / VÁRZEA ALEGRE / VIÇOSA DO CEARÁ	520	Chuva Intensa / Alagamento / Ventos Fortes	Vide figura 10, item 6.2
03/02/23	Sul / Centro Sul / Leste / Centro Norte / Fortaleza/ Metropolitana/ Atlântico / Norte	ACARAPE / ACARAU / ACOPIARA / AGUA FRIA / ALDEOTA / AMONTADA / ANTONINA DO NORTE / APUIARÉS / AQUIRAZ / ARACATI / ARARAS I / ARARENDA / ARARIPE / BAIXO ACARAU II / BALANÇO / BALEIA / BANABUIU / BARBALHA / BARRA DO CEARÁ / BARRA DO FIGUEIREDO / BATURITÉ / BEBERIBE / BOA VIAGEM / BOM JARDIM / BONSUCESSO / BREJO SANTO / CAMOCIM / CAMPOS SALES / CANINDE / CARACARÁ / CASCAVEL / CAUCAIA / CEDRO / COLUNA / COREAU / CRATEÚS / CRATO / CRUZ / CUMBUCO / DIAS MACEDO / DISTRITO INDUSTRIAL DE FORTALEZA I / DISTRITO INDUSTRIAL DE MARACANAU / DISTRITO INDUSTRIAL II / EUSEBIO / GRANJA / GUARAMIRANGA / HORIZONTE / IBIAPINA / ICAPUI / ICÓ / IGUATU / INDEPENDÊNCIA / INHUÇU / INHUPORANGA / IPU / ITAÇABA / ITAPAJÉ / ITAPIPOCA / ITAREMA / JABUTI / JAGUARIBE / JAGUARUANA III / JUATAMA / JUAZEIRO DO NORTE / JUAZEIRO DO NORTE II / JUREMA / LAVRAS DA MANGABEIRA / LIMOEIRO DO NORTE / MACAOCA / MAGUARY / MARANGUAPE / MARCO / MASSAPÉ / MAURITI / MILAGRES / MOMBACA / MONDUBIM / MONSENHOR TABOSA / MORADA NOVA / MUCAMBO / MUCURUPE / NOVA OLINDA / NOVA RUSSAS / OROS / PACAJUS / PAPICU / PARACURU / PARAIPABA / PARAMBU / PARANGABA / PEDRA BRANCA / PICI / PINDORETAMA / PRAIA BELA / QUIXADÁ / QUIXERAMOBIM / SANTA QUITÉRIA / SÃO LUIS DO CURU / SENADOR POMPEU / SOBRAL I / SOBRAL IV / SOBRAL V / SOLONÓPOLE / TAUÁ / TAUAPE / TIANGUÁ / TOMÉ / TRAIRI / UMARITUBA / UMIRIM / VÁRZEA ALEGRE / VIÇOSA DO CEARÁ	549	Chuva Intensa	Vide figura 11, item 6.2

Tabela 3 – Impacto territorial e temporal do evento, sentido pela distribuidora.

3.1 Mapa geoeletrico da ENEL CE

Conforme destacado anteriormente, o evento 04 – 01/2023 – CE causou impactos na rede de distribuição de energia elétrica, assim como na operação de restabelecimento de energia nos locais afetados. Para demonstrar a dimensão do impacto observado pela Enel CE, apresenta-se abaixo o mapa geoeletrico da concessão, enquanto nos itens 3.3 e 3.4 poderão ser consultados os municípios e subestações.



Figura 1 – Mapa geoeletrico da região afetada.

3.2 Diagrama unifilar da ENEL CE

Além do mapa geométrico apresentado anteriormente, segue ainda abaixo o diagrama unifilar a Enel CE onde estão representadas todas as subestações relativas à Área de Concessão e a forma que estão conectadas ao sistema elétrico.

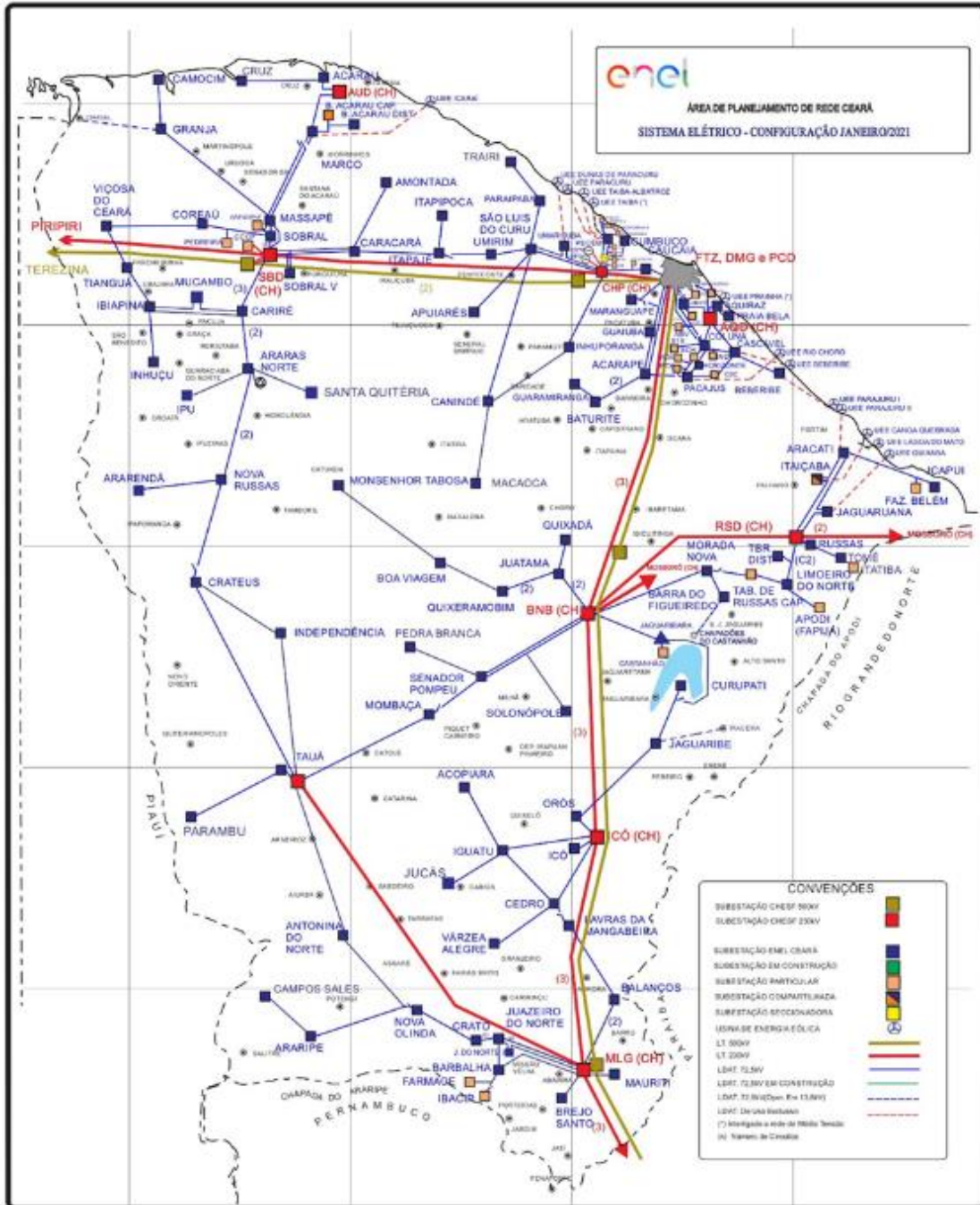

Figura 2 – Diagrama unifilar da região afetada

Devido a dimensão do sistema elétrico na Área de Concessão da Enel CE e, conseqüentemente dificuldades quanto à escala e resolução das imagens, não é possível se demonstrar graficamente todos os elementos com riqueza de detalhes, contudo, a listagem das subestações afetadas, pode ser consultada nas tabelas 3 e 4.

3.3 Subestações afetadas

Conforme previamente abordado, o evento em tela impactou parcialmente a área de concessão da ENEL CE, todavia, foram observadas o envolvimento do evento nas linhas em 122 subestações, conforme tabela 4.

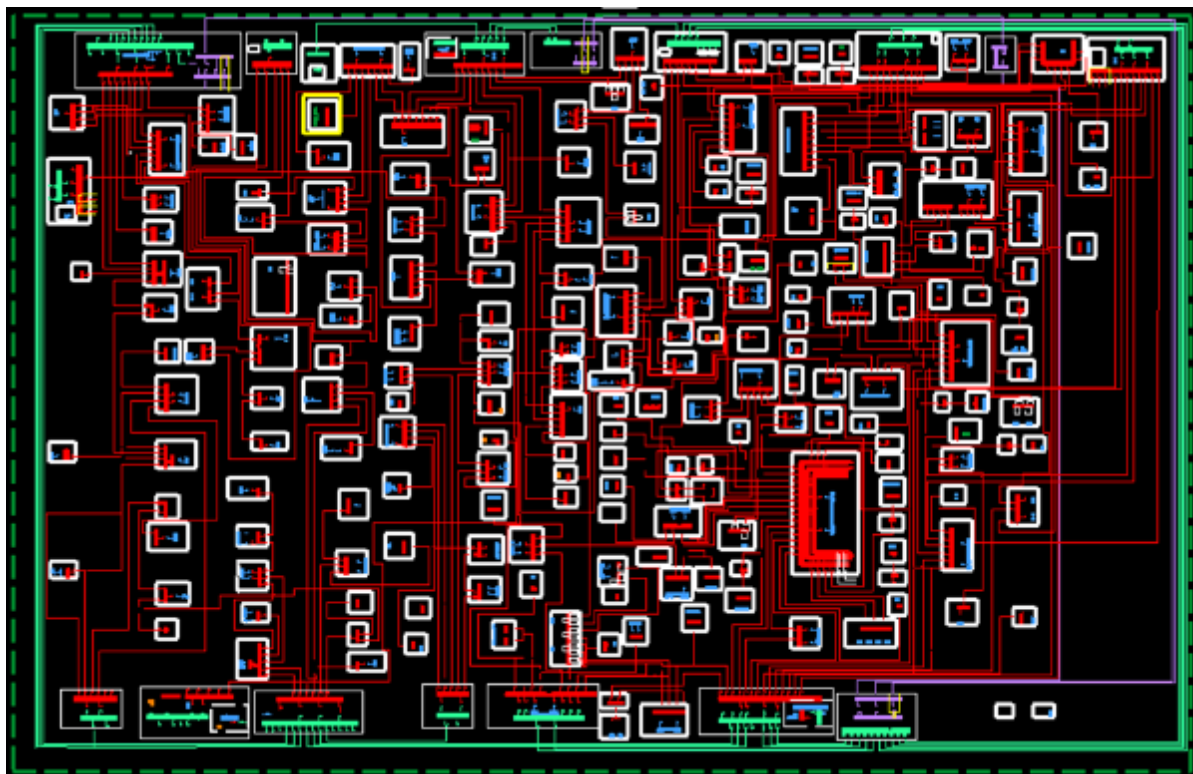
ID	SIGLA	SUBESTAÇÃO	ID	SIGLA	SUBESTAÇÃO	ID	SIGLA	SUBESTAÇÃO
1	ACP	ACARAPE	42	DMC	DIAS MACEDO	83	MDM	MONDUBIM
2	ACA	ACARAÚ	43	DIF	DISTRITO INDUSTRIAL DE FORTALEZA I	84	MTB	MONSENHOR TABOSA
3	ACR	ACOIARA	44	DMU	DISTRITO INDUSTRIAL DE MARACANAÚ	85	MNV	MORADA NOVA
4	AGF	AGUA FRIA	45	DID	DISTRITO INDUSTRIAL II	86	MCB	MUCAMBO
5	ADT	ALDEOTA	46	ESB	EUSÉBIO	87	MCP	MUCURIBE
6	AMT	AMONTADA	47	GRJ	GRANJA	88	NVO	NOVA OLINDA
7	ANN	ANTONINA DO NORTE	48	GBA	GUAIUBA	89	NVR	NOVA RUSSAS
8	APR	APIARÉS	49	GRM	GUARAMIRANGA	90	ORS	OROS
9	AQZ	AQUIRAZ	50	HRZ	HORIZONTE	91	PCJ	PACAJUS
10	ART	ARACATI	51	IBP	IBIAPINA	92	PAP	PAPICU
11	ARU	ARARAS I	52	ICP	ICAPUÍ	93	PCU	PARACURU
12	ARR	ARARENDA	53	ICH	ICÓ	94	PAR	PARAIPABA
13	ARP	ARARIPE	54	IGT	IGUATU	95	PBU	PARAMBU
14	BXD	BAIXO ACARAU II	55	IDP	INDEPENDÊNCIA	96	PGB	PARANGABA
15	BLN	BALANÇO	56	INH	INHUÇU	97	PCM	PECÉM
16	BLA	BALEIA	57	INP	INHUPORANGA	98	PEB	PEDRA BRANCA

ID	SIGLA	SUBESTAÇÃO	ID	SIGLA	SUBESTAÇÃO	ID	SIGLA	SUBESTAÇÃO
17	BNB	BANABUIU	58	IPU	IPU	99	PCI	PICI
18	BBL	BARBALHA	59	ITC	ITAIÇABA	100	PDM	PINDORETAMA
19	BCR	BARRA DO CEARÁ	60	ITE	ITAPAJÉ	101	PRB	PRAIA BELA
20	BFG	BARRA DO FIGUEIREDO	61	ITK	ITAPIPOCA	102	PSK	PRESIDENTE KENNEDY
21	BRT	BATURITÉ	62	ITR	ITAREMA	103	QXD	QUIXADÁ
22	BBR	BEBERIBE	63	JAB	JABUTI	104	QXB	QUIXERAMOBIM
23	BVG	BOA VIAGEM	64	JGB	JAGUARIBE	105	RSU	RUSSAS I
24	BJD	BOM JARDIM	65	JGA	JAGUARUANA	106	SQT	SANTA QUITÉRIA
25	BMS	BONSUCESSO	66	JGT	JAGUARUANA III	107	SLC	SÃO LUIS DO CURU
26	BRJ	BREJO SANTO	67	JTM	JUATAMA	108	SNP	SENADOR POMPEU
27	CMM	CAMOCIM	68	JZN	JUAZEIRO DO NORTE	109	SBU	SOBRAL I
28	CPS	CAMPOS SALES	69	JND	JUAZEIRO DO NORTE II	110	SBQ	SOBRAL IV
29	CND	CANINDÉ	70	JCS	JUCÁS	111	SBC	SOBRAL V
30	CRC	CARACARÁ	71	JMA	JUREMA	112	SLP	SOLONÓPOLE
31	CRE	CARIRÉ	72	LVM	LAVRAS DA MANGABEIRA	113	TAA	TAUÁ
32	CSL	CASCAVEL	73	LMN	LIMOEIRO DO NORTE	114	TAP	TAUAPE
33	CCA	CAUCAIA	74	MCA	MACAOCA	115	TNG	TIANGUÁ
34	CDO	CEDRO	75	MGY	MAGUARY	116	TME	TOMÉ
35	CTO	CENTRO	76	MRG	MARANGUAPE	117	TRR	TRAIRI
36	CLN	COLUNA	77	MRC	MARCO	118	UMB	UMARITUBA
37	CRU	COREAÚ	78	MSP	MASSAPÊ	119	UMR	UMIRIM
38	CAT	CRATEÚS	79	MTI	MAURITI	120	VRJ	VARJOTA
39	CRT	CRATO	80	MSJ	MESSEJANA	121	VRZ	VÁRZEA ALEGRE
40	CRZ	CRUZ	81	MLG	MILAGRES	122	VCS	VIÇOSA DO CEARÁ
41	CMB	CUMBUÇO	82	MCB	MOMBAÇA			

Tabela 4 – Subestações afetadas pelo evento.

3.4 Municípios afetados

Além disso, dentro da área de concessão da ENEL CE, como reflexo do evento, foram observadas consequências em 90 dos 184 municípios da área de concessão, conforme demonstrado na tabela 5.

ID	MUNICÍPIO	ID	MUNICÍPIO	ID	MUNICÍPIO	ID	MUNICÍPIO
1	ACARAPE	24	CANINDÉ	47	IPU	70	ORÓS
2	ACARAÚ	25	SOBRAL	48	ITAIÇABA	71	PACAJUS
3	ACOPIARA	26	CARIRÉ	49	ITAPAJÉ	72	PARACURU
4	FORTALEZA	27	CASCAVEL	50	ITAREMA	73	PARAIPABA
5	AMONTADA	28	CAUCAIA	51	JAGUARIBE	74	PARAMBU
6	ANTONINA DO NORTE	29	CEDRO	52	JAGUARUANA	75	SÃO GONÇALO DO AMARANTE
7	APUIARÉS	30	HORIZONTE	53	QUIXADÁ	76	PEDRA BRANCA
8	AQUIRAZ	31	COREAÚ	54	JUAZEIRO DO NORTE	77	PINDORETAMA
9	ARACATI	32	CRATEÚS	55	JUCÁS	78	QUIXERAMOBIM
10	VARJOTA	33	CRATO	56	LAVRAS DA MANGABEIRA	79	RUSSAS
11	ARARENDÁ	34	CRUZ	57	LIMOEIRO DO NORTE	80	SANTA QUITÉRIA
12	ARARIPE	35	MARACANAU	58	MADALENA	81	SÃO LUÍS DO CURU
13	BARRO	36	EUSÉBIO	59	MARANGUAPE	82	SENADOR POMPEU
14	ITAPIPOCA	37	GRANJA	60	MARCO	83	SOLONÓPOLES
15	BANABUIU	38	GUAIUBA	61	MASSAPÊ	84	TAUÁ
16	BARBALHA	39	GUARAMIRANGA	62	MAURITI	85	TIANGUÁ
17	SÃO JOÃO DO JAGUARIBE	40	IBIAPINA	63	MILAGRES	86	QUIXERÉ
18	BATURITÉ	41	ICAPUÍ	64	MOMBAÇA	87	TRAIRI
19	BEBERIBE	42	ICÓ	65	MONSENHOR TABOSA	88	UMIRIM
20	BOA VIAGEM	43	IGUATU	66	MORADA NOVA	89	VÁRZEA ALEGRE
21	BREJO SANTO	44	INDEPENDÊNCIA	67	MUCAMBO	90	VIÇOSA DO CEARÁ
22	CAMOCIM	45	SÃO BENEDITO	68	NOVA OLINDA		
23	CAMPOS SALES	46	CARIDADE	69	NOVA RUSSAS		

Tabela 5 – Municípios afetados pelo evento.

4 Descrição dos danos causados ao sistema elétrico

A alta intensidade do evento em um curto espaço de tempo foi responsável pela atuação de equipamentos de proteção ao longo das linhas da Enel CE por diversos motivos associados a descargas atmosféricas, vendaval e chuvas.

Com a finalidade de ilustrar de forma detalhada os danos causados pelo evento, apresenta-se na tabela abaixo alguns casos concretos de incidências que contribuíram para a formação do CHI.

INCIDENCIA	INÍCIO	FIM	REGIONAL	SE	CLIENTES	CHI	DESCRIÇÃO DO PROBLEMA / CAUSA / SOLUÇÃO
BA01545064	01/02/2023 01:10:50	01/02/2023 16:15:01	Centro Sul	ICH	4.316	29.996,61	Localizado condutor de MT partido fase 'B' estrutura QA5129, devido a descarga atmosférica. Às 16h15min foi fechada a chave SQA2196, normalizando os 285 clientes restantes.
BA01544386	31/01/2023 06:02:35	31/01/2023 09:28:00	Centro Sul	MBC	3.522	11.326,36	Nota: Chovia forte no momento da ocorrência. Às 09h28min foi fechada a chave SSQ4959, normalizando os 2.843 clientes restantes.
BA01545012	01/02/2023 02:06:49	01/02/2023 05:51:44	Centro Sul	IGT	18.439	10.554,57	Localizado jump de MT partido na fase 'B' estrutura JS0559+10, devido a descarga atmosférica. Às 05h51min foi fechado o Religador IGT21M4, normalizando os 745 clientes restantes.
31777939	02/02/2023 22:09:12	03/02/2023 14:12:32	Sul	CRT	602	9.665,44	8751 - Na chave fusível de ramal FMH7124 reposto elo de 25K na fase 'C'. Causa: Descargas Atmosféricas.
31778235	03/02/2023 06:09:43	03/02/2023 16:14:12	Sul	NVO	2.907	9.526,30	8248 - Recuperado jump de MT na fase 'B', no eixo do NVO01M4 e próximo o transformador TPE0018. Causa: Descargas Atmosféricas.
BA01544406	31/01/2023 07:36:48	31/01/2023 12:08:12	Centro Sul	PBU	1.802	8.029,42	Nota: Chovia bastante no local. Às 12h08min foi fechada a chave TS8568, normalizando os 1.736 clientes restantes.
BA01546200	02/02/2023 22:57:52	03/02/2023 09:35:33	Sul	CRT	1.430	7.974,46	Nota: Chovia no momento da atuação. Às 09h35min foi fechada a chave FHL0272, normalizando os 497 clientes restantes.
BA01546040	02/02/2023 17:55:46	02/02/2023 22:18:55	Norte	GRJ	1.714	6.677,88	Nota: Muita chuva no momento da ocorrência. Às 22h18min foi fechada a chave SIS3500, normalizando os 390 clientes restantes.
31748963	30/01/2023 17:07:15	31/01/2023 09:41:11	Centro Norte	BVG	399	6.609,66	0224 - Realizada inspeção na MT, reposto elo de 10K na chave de ramal FRB4499, fase 'A'. Causa: Chuva.
31766771	01/02/2023 17:36:42	02/02/2023 08:40:59	Sul	ANN	336	5.063,99	9999 - Na chave de ramal PPF5431 reposto elo 10K. Causa: Descargas Atmosféricas.

Tabela 6 – Estrato de incidências com detalhamento dos problemas, causas e soluções.

4.1 Equipamentos afetados e sua hierarquia de importância para o sistema

A fim de possibilitar melhor entendimento da importância dos equipamentos afetados na concessão da ENEL CE durante período do Evento, apresenta-se na tabela 5 a hierarquia dos equipamentos da rede de distribuição.

Hierarquia	Sigla	Nome do Equipamento
1	DJ	Disjuntor
1	DM	Disjuntor Média
1	DI	Disjuntor Interligação
2	CF	Chave Faca Unipolar
2	CA	Chave Automática
2	CM	Chave Faca Multipolar
2	CH	Chave Unipolar
3	JP	Jumper
3	RA	Religadora Automática
3	RM	Religadora Monofásica
4	FS	Fuse Saver
4	SA	Seccionalizador Automático
4	BF	Base Fusível
4	FF	Faca Fusível
4	CR	Chave Repetidora
5	EP	Entrada Primária
5	ET	Estação Transformadora
5	CT	Câmara Transformadora

Hierarquia	Sigla	Nome do Equipamento
5	CN	Câmara Network
5	PM	Pad Mounted

Tabela 7 – Importância dos equipamentos para o sistema elétrico em termos de hierarquia.

Adicionalmente, segue abaixo a tabela 8, que demonstra o detalhamento da quantidade e o total de equipamentos afetados.

Dispositivo	Quantidade
CONSMT	1
DISMANCD	63
DISMANEST	29
DISMANLS	1.285
FUSIBLELS	2
Tramo de MT	67
Total Geral	1.447

Tabela 8 – Equipamentos afetados no período do evento.

Cabe destacar que, sempre que possível, nas operações em tempo real, são realizadas manobras tanto de forma automática, quanto manual, com a intensão de minimizar os impactos. Nesse sentido, além de as equipes avaliarem a possibilidade da recomposição total ou parcial, a Enel CE possui em seu sistema elétrico: equipamentos automatizados, chaves repetidoras, religadores e equipamentos telecontrolados. Assim, na lista de interrupções apresentada na tabela 12 (anexo I), é possível identificar que muitas delas possuem mais de uma etapa, que o reflexo das recomposições realizadas para aquelas condições específicas dos problemas identificados, em função da normalização das unidades consumidoras afetadas.

Nota: Para as Áreas BR que possuem o sistema self healing instalado, citar a existência e a definição como sendo um o sistema que consiste em detectar uma falta em determinada seção da rede de distribuição e retornar planos de manobras contendo configurações admissíveis de operação para o isolamento do trecho do circuito afetado, e reconfigurar automaticamente a rede de forma a restabelecer o fornecimento de energia para uma parte das cargas afetadas, considerando restrições de operação e carregamento dos componentes da rede a fim de garantir a integridade do sistema, qualidade da energia e avaliar a nova coordenação da proteção do sistema após transferência de carga.

4.2 Clientes afetados e impactos globais

Em análise ao número de clientes interrompidos (CI) na área de concessão da ENEL CE, a figura 3 apresenta a atipicidade vivenciada no período de 30 de janeiro a 03 de fevereiro de 2023, intervalo este que, conforme laudo meteorológico emitido por empresa especializada, a referida concessão passou por um período de condições climáticas atípicas.



Figura 3 – Clientes Interrompidos (CI) acumulado por intervalo de horas

Na figura acima, as barras em azul representam a quantidade de clientes interrompidos simultaneamente em condições normais de operação, e as barras laranja os clientes interrompidos simultaneamente no período do evento. Destacou-se em laranja o intervalo do evento, para elencar as seguintes situações:

- Nas 12 horas anteriores ao início do evento em média, a cada 3 horas, aproximadamente 4.366 clientes estavam desligados por diversas causas associadas à operação normal.
- Durante o período do evento, em média, a cada 3 horas, aproximadamente 14.519 clientes estavam desligados. Registrou-se um pico máximo de 106.670 clientes desligados no período de 13h às 15h do dia 01/02/2023.
- Após 12 horas do fim do evento em média, a cada 3 horas, aproximadamente 8.219 clientes estavam desligados.

É importante destacar, para efeito comparativo e avaliativo, que as médias calculadas anteriormente consideram as causas associadas à operação normal e as relacionadas ao evento, já que todo o volume de ocorrências impacta no período de contingência das equipes inclusive entre os eventos associados pelo laudo climático.

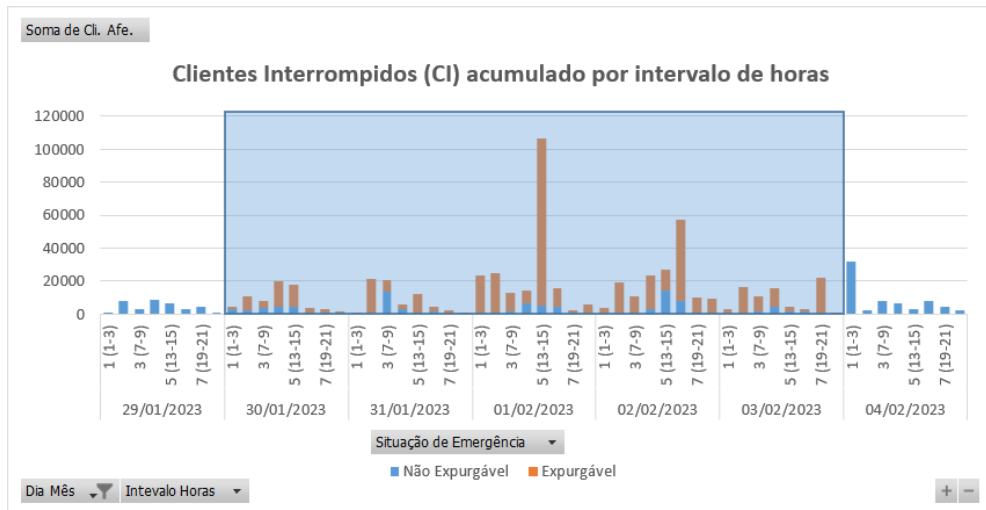
Em termos de Consumidor Hora Interrompido (CHI), a Figura abaixo apresenta seu comportamento ao longo dos dias 30 de janeiro a 03 de fevereiro de 2023. Observa-se que, o CHI acumulado expurgável, resultante da somatória das interrupções decorrentes do evento, resultou em um montante de 1.044.341 CHI.



Figura 4 – Clientes Interrompidos (CHI) acumulado por intervalo de horas

Na figura 4, os valores estão acumulados de acordo com o início da interrupção, o que permite avaliar o horário de maior impacto em termos de abrangência e duração das interrupções.

4.3 Síntese das informações técnicas do evento

A tabela 9 apresenta uma síntese de informações relevantes a respeito do impacto do evento em tela e das interrupções decorrentes deste.

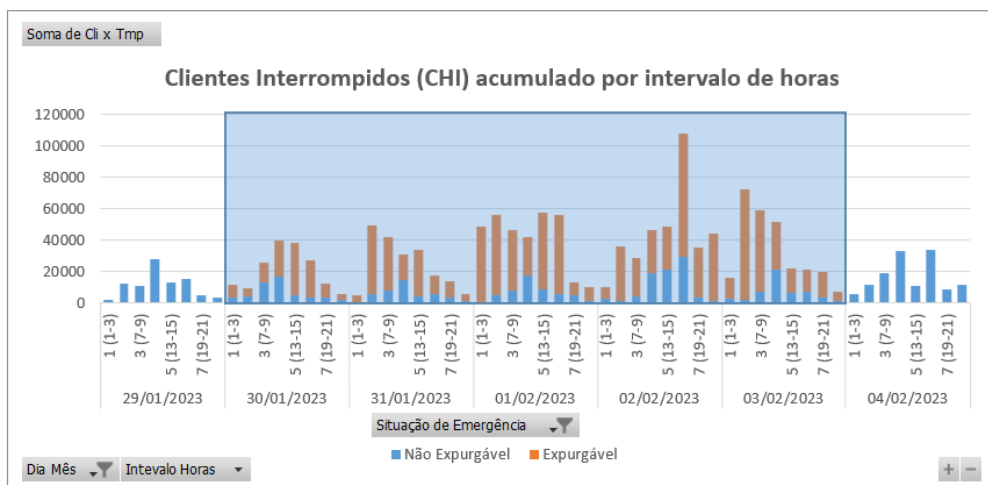
Relatório:	ISE 04 – 01/2023 – CE	Evento:	04 – 01/2023 – CE	Período:	Início (dd/mm/aaaa hh:mm:ss) 30/01/2023 01:00:00	Fim (dd/mm/aaaa hh:mm:ss) 03/02/2023 23:00:00
ABRANGÊNCIA DO LAUDO METEOROLÓGICO PARA VERIFICAÇÃO DE EXPURGO DE SITUAÇÃO DE EMERGÊNCIA						
Atlântico, Centro-Norte, Centro-Sul, Fortaleza, Leste, Metropolitana, Norte e Sul						
ITEM	DESCRIÇÃO	VALOR	UNIDADE			
1	Tempo Médio de Preparação das equipes durante o período do evento	569	min			
2	Tempo Médio de Deslocamento das equipes durante o período do evento	37	min			
3	Tempo Médio de Execução das equipes durante o período do evento	81	min			
4	Quantidade de municípios afetados durante o período do evento	90	-			
5	Quantidade de subestações afetadas durante o período do evento	122	-			
6	Soma dos CHI das interrupções associadas ao evento e causas expurgáveis	1.044.341	hora			
7	Número de unidades consumidoras atingidas (CI) com causas expurgáveis	481.008	-			
8	Data e hora início da primeira interrupção com causas expurgáveis	30/01/2023 01:13:56	dd/mm/aaaa hh:mm:ss			
9	Data e hora término da última interrupção com causas expurgáveis	06/02/2023 12:08:59	dd/mm/aaaa hh:mm:ss			
10	Média da duração das interrupções com causas expurgáveis	9,58	hora			
11	Duração da interrupção mais longa com causas expurgáveis	77,55	hora			

Tabela 9 – Síntese de informações gerais do evento.

4.4 Relação de ocorrências emergenciais expurgáveis

No anexo I, estão relacionadas todas as ocorrências emergenciais expurgadas em decorrências do evento em tela.

5 Relato técnico sobre a intervenção realizada para restabelecimento

Em qualquer evento de situação de emergência, a rede de distribuição registra ocorrências que podem estar associadas ao meio ambiente (não gerenciáveis) ou relacionadas à operação do sistema (gerenciáveis). Nesse sentido, é importante destacar que, em qualquer situação, a ENEL CEARÁ despacha suas equipes de forma eficiente sem distinção da causa raiz, uma vez que o fato gerador somente é confirmado in loco, incluindo as ocorrências sem serviços executados (por exemplo, defeito interno), que podem atrasar o atendimento de ocorrências com desligamentos.

Houve Mobilização do operador da subestação e das equipes de eletricitas, de manutenção leve e pesada, e reforço com equipes de empresas terceirizadas. As equipes do emergencial junto com a equipe de manutenção trabalharam para recuperar o sistema elétrico com substituição dos equipamentos avariados.

5.1 Contingente de técnicos utilizados nos serviços e tempos de atendimento

Dentro da gestão da empresa destaca-se que, as equipes trabalharam no atendimento de 8.216 ocorrências emergenciais iniciadas no período do evento. A figuras 5 ilustra a quantidade de ocorrências emergenciais por dia e intervalo de horas no evento entre os dias 30 de janeiro a 03 de fevereiro de 2023.



Figura 5 – Ocorrências emergenciais no período do evento.

*Valores acumulados no horário de início da ocorrência emergencial

Cabe ressaltar que, a Enel CE possui contrato com empresa parceira, com a finalidade de manter disponível 417 equipes em condições normais de atendimento e, aumentado para 1096 equipes em situações de contingência, tais como eventos em Situação de Emergência. Essas equipes foram assim distribuídas:

Regional	Regime Normal (Sem ISE)	Regime de Contingência (Com ISE)
Sul	46	122
Centro-Sul	36	95
Leste	28	74
Centro-Norte	40	105
Fortaleza	121	319
Metropolitana	67	175
Atlântico	35	91
Norte	44	115

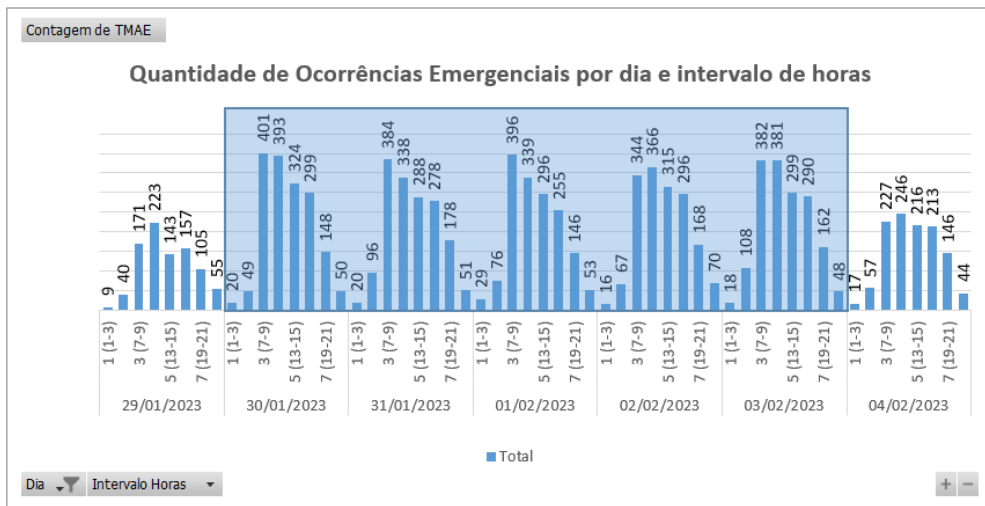
Tabela 10 – Distribuição de equipes por regional.

5.2 Tempos médios de atendimento

Apresenta-se na Figura 6 informações a respeito do tempo médio de atendimento das equipes de campo durante a vivência do evento em tela, incluindo as ocorrências classificadas como situação de emergência.



Figura 6 – O Tempo Médio de atendimento por intervalo de horas envolvido no evento.

Dessa forma, houve o aumento do tempo médio de atendimento das ocorrências durante o período do evento, comparado ao intervalo de tempo anteriores ao período do evento.

6 Evidências do evento

Seguem no subitem abaixo as matérias jornalísticas que evidenciam a severidade e abrangência do evento relatado.

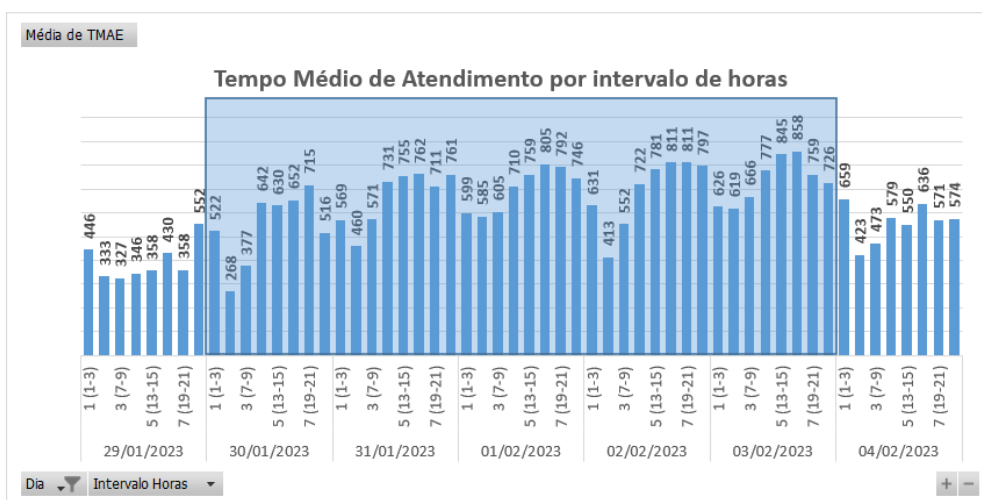
6.1 Matérias jornalísticas

Apresenta-se abaixo diversas reportagens a respeito do evento ocorrido no período de 30 de janeiro a 03 de fevereiro de 2023.

Fortaleza tem a maior chuva do Ceará nesta terça-feira

Funceme fez previsão de chuvas intensas, com possibilidade de raios, inundações, alagamentos e rajadas de ventos.

Por g1 CE
31/01/2023 08h57 · Atualizado há um mês



Fortaleza tem maior chuva do Ceará na terça-feira, de 62 milímetros — Foto: Fabiane de Paula/SVM

As chuvas atingiram pelo menos 105 municípios cearenses entre 7h desta segunda-feira (30) e 7h desta terça-feira (31), segundo boletim da **Fundação Cearense de Meteorologia e Recursos Hídricos (Funceme)**, divulgado às 10h30. Os dados serão atualizados no decorrer do dia. As chuvas banharam cidades do litoral, Centro-Sul e Região Norte.



Fonte: G1

Link: <https://g1.globo.com/ce/ceara/noticia/2023/01/31/fortaleza-tem-a-maior-chuva-do-ceara-nesta-terca-feira.ghtml>

Todas as cidades do Ceará estão sob alerta de chuvas intensas; veja previsão

Maiores registros de chuva de ontem para hoje aconteceram em municípios da Grande Fortaleza

Escrito por Lucas Faloney lucas.faloney@svm.com.br 11:20 - 31 de Janeiro de 2023



Legenda: Todo o Estado aparece no alerta de potencial perigo de chuvas intensas
Foto: Thiago Gadella



Todo o mapa cearense aparece como "perigo potencial" de chuvas intensas previstas entre as 10h desta terça-feira (31) e da quarta (1º), conforme o monitoramento do Instituto Nacional de Meteorologia. São esperadas precipitações de até 50 mm por dia e ventos de 60



Fonte: DIÁRIO DO NORDESTE

Link: <https://diariodonordeste.verdesmares.com.br/ceara/todas-as-cidades-do-ceara-estao-sob-alerta-de-chuvas-intensas-veja-previsao-1.3330081>

Chuvas devem banhar o Ceará neste fim de semana; confira previsão do tempo

Precipitações devem ocorrer dos dias 3 a 5 de fevereiro, de acordo com o órgão estadual

Compartilhe: [Facebook](#) [Twitter](#) [LinkedIn](#) [WhatsApp](#) | 3 de fevereiro de 2023 | Portal GCMAIS

A- A+



O Ceará deve receber chuvas neste fim semana, de acordo com a Fundação Cearense de Meteorologia e Recursos Hídricos (Funceme). As precipitações devem ocorrer dos dias 3 a 5 de fevereiro, de acordo com o órgão estadual.



Foto: Funceme

Fonte: GC MAIS

Link: <https://gcmmais.com.br/noticias/2023/02/03/chuvas-devem-banhar-o-ceara-neste-fim-de-semana-confira-previsao-do-tempo/>

Chuvas em Fortaleza e em mais 114 cidades superam média de janeiro; veja lista

02/02/2023 Marcio Sousa 0 comentários Chuva, Funceme, Previsão do Tempo



Maior parte do Ceará teve bom índice de precipitações antes mesmo da quadra oficial

O mês de janeiro, que marca o fim da pré-estação invernal no Ceará, terminou com chuvas **15,8% acima da média** normal para o período, de acordo com dados preliminares da Fundação Cearense de Meteorologia e Recursos Hídricos (Funceme). Ao todo, 115 das 184 cidades do Estado – incluindo a capital Fortaleza – também superaram as médias.

Conforme as medições históricas, costuma chover 98.7 milímetros em janeiro, mas o primeiro mês deste ano marcou 114.3 milímetros. Os dados foram colhidos pelo *Diário do Nordeste* às 13h dessa terça-feira (1°).

O maior desvio positivo foi de quase 150%, registrado em **Nova Olinda, no Cariri**, onde choveu 342 mm – o normal é de 137.1. Em seguida, veio Eusébio, na Região Metropolitana de Fortaleza, com 256 mm, quando o normal é de 110 mm.

Fonte: TAPERUABA.COM

Link: <https://taperuaba.com.br/chuvas-em-fortaleza-e-em-mais-114-cidades-superam-media-de-janeiro-veja-lista/>

Chuva forte causa destruição em sertão cearense

Por Werner Júnior | 03/02/2023 | Chuva, Quixadá

Nesta quinta-feira (02/02), o município de Quixadá, a 150 km de Fortaleza, foi surpreendido com forte chuva. O temporal, acompanhado de ventos fortes e raios, deixou várias residências destelhadas e deixou vários estabelecimentos comerciais deteriorados.



Fonte: ANC

Link: <https://www.anoticiadoceara.com.br/chuva/chuva-forte-causa-destruicao-em-sertao-cearense/>

6.2 Evidências Fotográficas



Figura 7. Foto registrada no dia 30/01/23 na localidade Tianguá.



Figura 8. Foto registrada no dia 31/01/23 na localidade Icó.



Figura 9. Foto registrada no dia 01/02/23 às 09:36 na localidade Itapipoca.



Figura 10. Foto registrada no dia 02/02/23 na localidade Quixadá.



Figura 11. Foto registrada no dia 03/02/23 na localidade Sobral.

ANEXO I - Relação de ocorrências emergências expurgáveis

Relatório: ISE 04 – 01/2023 – CE	Evento: 04 – 01/2023 – CE	Período:	Início (dd/mm/aaaa hh:mm:ss) 30/01/2023 01:00:00	Fim (dd/mm/aaaa hh:mm:ss) 03/02/2023 23:00:00
ABRANGÊNCIA DO LAUDO METEOROLÓGICO				
Atlântico, Centro-Norte, Centro-Sul, Fortaleza, Leste, Metropolitana, Norte e Sul				

Tabela 11 – Tabela Resumo do evento.

Segue abaixo a tabela resumo relativo às interrupções expurgadas por Situação de Emergência para o período do evento supracitado, bem como o limite de CHI da Distribuidora.

RESUMO			
TOTAL DE INTERRUPÇÕES	TOTAL CHI	TOTAL CI	LIMITE CHI
2.487	1.044.341	481.008	532.373

Tabela 12 – Tabela Resumo das interrupções versus limite CHI.

Segue ainda a relação, na íntegra, a lista de interrupções com o devido detalhamento das informações.

Tabela 13 – Lista de Interrupções Expurgadas.

item	agente	mes_competencia	ano_competencia	codigoConjunto	alimentador	subestacao	numeroOrdemInterrupcao	codTipoInterrupcao	codMotivoExpurgo	dataHorainicioInterrupcao	dataHoraRestabilizacao	fatoGerador	NívelTensao	qtdClientesAfetados	numConsumidoresConjunto	CHI
1	39	1	2023	13263	CCA01C8	CCA	31742193	1	3	30/01/2023 04:46	30/01/2023 09:12	Interna-Não programada-Meio ambiente-Descarga Atmosférica	13800	35	73830	155,34
2	39	1	2023	13238	AMT01P3	AMT	31742975	1	3	30/01/2023 01:22	30/01/2023 04:07	Interna-Não programada-Meio ambiente-Vento	13800	1	21707	2,76
3	39	1	2023	13238	AMT01P3	AMT	31742975	1	3	30/01/2023 01:22	30/01/2023 04:07	Interna-Não programada-Meio ambiente-Vento	13800	172	21707	474,05
4	39	1	2023	13249	BCR01C3	BCR	31743213	1	3	30/01/2023 01:13	30/01/2023 05:23	Interna-Não programada-Meio ambiente-Vento	220	322	110440	1336,66
5	39	1	2023	13249	BCR01C3	BCR	31743213	1	3	30/01/2023 01:13	30/01/2023 08:00	Interna-Não programada-Meio ambiente-Vento	220	6	110440	40,71
6	39	1	2023	13249	BCR01C3	BCR	31743213	1	3	30/01/2023 05:23	30/01/2023 08:00	Interna-Não programada-Meio ambiente-Vento	220	1	110440	2,63
7	39	1	2023	13399	VRZ01P3	VRZ	31743217	1	3	30/01/2023 01:45	30/01/2023 08:17	Interna-Não programada-Meio ambiente-Vento	220	246	21677	1604,88
8	39	1	2023	13399	VRZ01P3	VRZ	31743217	1	3	30/01/2023 06:25	30/01/2023 08:17	Interna-Não programada-Meio ambiente-Vento	220	98	21677	182,93
9	39	1	2023	13334	MSJ01M9	MSJ	31743219	1	3	30/01/2023 01:49	30/01/2023 15:02	Interna-Não programada-Meio ambiente-Vento	220	5	78091	66,14
10	39	1	2023	13263	CCA01C2	CCA	31743271	1	3	30/01/2023 04:36	30/01/2023 12:01	Interna-Não programada-Meio ambiente-Descarga Atmosférica	220	19	73830	141,09
11	39	1	2023	15853	AQZ01I4	AQZ	31743277	1	3	30/01/2023 03:21	30/01/2023 08:30	Interna-Não programada-Meio ambiente-Descarga Atmosférica	220	3	37769	15,47
12	39	1	2023	13232	ITR01I2	ITR	31743281	1	3	30/01/2023 03:40	30/01/2023 12:04	Interna-Não programada-Meio ambiente-Descarga Atmosférica	13800	50	40655	419,38
13	39	1	2023	13263	CCA01C8	CCA	31743287	1	3	30/01/2023 04:46	30/01/2023 20:26	Interna-Não programada-Meio ambiente-Vento	220	1	73830	15,68

item	agente	mes_competencia	ano_competencia	codigoConjunto	alimentador	subestacao	numeroOrdemInterrupcao	codTipoInterrupcao	codMotivoExpurgo	dataHorainicioInterrupcao	dataHoraRestabilizacao	fatoGerador	NívelTensao	qtdClientesAfetados	numConsumidoresConjunto	CHI
14	39	1	2023	15853	AQZ01I7	AQZ	31743291	1	3	30/01/2023 08:18	30/01/2023 10:51	Interna-Não programada-Meio ambiente-Vento	13800	216	37769	552,12
15	39	1	2023	15853	AQZ01I7	AQZ	31743291	1	3	30/01/2023 09:11	30/01/2023 10:51	Interna-Não programada-Meio ambiente-Vento	13800	73	37769	121,02
16	39	1	2023	15853	AQZ01I7	AQZ	31743291	1	3	30/01/2023 09:11	30/01/2023 10:51	Interna-Não programada-Meio ambiente-Vento	13800	26	37769	43,33
17	39	1	2023	13263	CCA01C9	CCA	31743325	1	3	30/01/2023 05:11	30/01/2023 14:35	Interna-Não programada-Meio ambiente-Descarga Atmosférica	13800	2	73830	18,81
18	39	1	2023	13263	CCA01C8	CCA	31743333	1	3	30/01/2023 05:29	30/01/2023 22:11	Interna-Não programada-Meio ambiente-Vento	220	1	73830	16,69
19	39	1	2023	13234	ACR01P2	ACR	31743345	1	3	30/01/2023 05:43	30/01/2023 14:03	Interna-Não programada-Meio ambiente-Vento	220	1	28892	8,33
20	39	1	2023	13234	ACR01P2	ACR	31743345	1	3	30/01/2023 13:35	30/01/2023 14:03	Interna-Não programada-Meio ambiente-Vento	220	387	28892	180,60
21	39	1	2023	13245	BXD01L2	BXD	31743349	1	3	30/01/2023 05:42	30/01/2023 11:58	Interna-Não programada-Meio ambiente-Vento	13800	11	16289	68,81
22	39	1	2023	13245	BXD01L2	BXD	31743349	1	3	30/01/2023 08:05	30/01/2023 11:58	Interna-Não programada-Meio ambiente-Vento	13800	16	16289	62,10
23	39	1	2023	13245	BXD01L3	BXD	31743361	1	3	30/01/2023 06:00	30/01/2023 08:58	Interna-Não programada-Meio ambiente-Vento	220	6	16289	17,74
24	39	1	2023	13282	DID01F8	DID	31743375	1	3	30/01/2023 06:10	30/01/2023 08:45	Interna-Não programada-Meio ambiente-Vento	220	1	61465	2,58
25	39	1	2023	13358	PCU01L4	PCU	31743385	1	3	30/01/2023 06:18	30/01/2023 11:03	Interna-Não programada-Meio ambiente-Árvore ou Vegetação	13800	5	37331	23,75
26	39	1	2023	13363	PCM01M5	PCM	31743399	1	3	30/01/2023 09:17	30/01/2023 12:05	Interna-Não programada-Meio ambiente-Árvore ou Vegetação	13800	3	12531	8,40
27	39	1	2023	13387	TNG01S1	TNG	31743407	1	3	30/01/2023 06:27	30/01/2023 07:43	Interna-Não programada-Meio ambiente-Descarga Atmosférica	13800	70	40213	88,96

item	agente	mes_competencia	ano_competencia	codigoConjunto	alimentador	subestacao	numeroOrdemInterrupcao	codTipoInterrupcao	codMotivoExpurgo	dataHorInicioInterrupcao	dataHoraRestabilizacao	fatoGerador	NívelTensao	qtdClientesAfetados	numConsumidoresConjunto	CHI
28	39	1	2023	15852	MBC01P2	MBC	31743429	1	3	30/01/2023 06:34	30/01/2023 08:59	Interna-Não programada-Meio ambiente-Arvore ou Vegetação	13800	32	23541	77,58
29	39	1	2023	13358	PCU01L3	PCU	31743435	1	3	30/01/2023 06:35	30/01/2023 13:28	Interna-Não programada-Meio ambiente-Vento	220	2	37331	13,78
30	39	1	2023	13358	PCU01L3	PCU	31743435	1	3	30/01/2023 14:02	30/01/2023 15:22	Interna-Não programada-Meio ambiente-Vento	220	2	37331	2,68
31	39	1	2023	13249	BCR01C7	BCR	31743439	1	3	30/01/2023 06:38	30/01/2023 10:13	Interna-Não programada-Meio ambiente-Vento	220	5	110440	17,94
32	39	1	2023	13360	PGB01P3	PGB	31743441	1	3	30/01/2023 06:38	30/01/2023 09:00	Interna-Não programada-Meio ambiente-Vento	220	1	73994	2,36
33	39	1	2023	16567	MRG01C4	MRG	31743443	1	3	30/01/2023 06:40	30/01/2023 08:41	Interna-Não programada-Meio ambiente-Descarga Atmosférica	220	1	54472	2,02
34	39	1	2023	15504	INH01I2	INH	31743451	1	3	30/01/2023 06:44	30/01/2023 09:20	Interna-Não programada-Meio ambiente-Descarga Atmosférica	13800	2	52153	5,20
35	39	1	2023	13369	QXD01P6	QXD	31743463	1	3	30/01/2023 06:49	30/01/2023 14:17	Interna-Não programada-Meio ambiente-Descarga Atmosférica	13800	9	47848	67,17
36	39	1	2023	13369	QXD01P6	QXD	31743463	1	3	30/01/2023 06:49	30/01/2023 14:25	Interna-Não programada-Meio ambiente-Descarga Atmosférica	13800	1	47848	7,60
37	39	1	2023	13276	DMC01C6	DMC	31743465	1	3	30/01/2023 06:49	30/01/2023 17:15	Interna-Não programada-Meio ambiente-Vento	220	11	55720	114,70
38	39	1	2023	13245	BXD01L3	BXD	31743483	1	3	30/01/2023 06:56	30/01/2023 09:39	Interna-Não programada-Meio ambiente-Vento	220	1	16289	2,73
39	39	1	2023	15537	MCB01M3	MCB	31743487	1	3	30/01/2023 06:59	30/01/2023 10:46	Interna-Não programada-Meio ambiente-Descarga Atmosférica	13800	77	26275	291,40
40	39	1	2023	15847	CTO01P8	CTO	31743489	1	3	30/01/2023 07:01	30/01/2023 14:27	Interna-Não programada-Meio ambiente-Vento	13800	1	18963	7,43

item	agente	mes_competencia	ano_competencia	codigoConjunto	alimentador	subestacao	numeroOrdemInterrupcao	codTipoInterrupcao	codMotivoExpurgo	dataHorainicioInterrupcao	dataHoraRestabilizacao	fatoGerador	NívelTensao	qtdClientesAfetados	numConsumidoresConjunto	CHI
41	39	1	2023	15849	IGT01M4	IGT	31743523	1	3	30/01/2023 07:10	30/01/2023 10:46	Interna-Não programada-Meio ambiente-Vento	13800	8	60989	28,80
42	39	1	2023	13358	PAR01C4	PAR	31743525	1	3	30/01/2023 07:11	30/01/2023 09:04	Interna-Não programada-Meio ambiente-Vento	220	48	37331	90,92
43	39	1	2023	13328	MRC01M4	MRC	31743549	1	3	30/01/2023 07:17	30/01/2023 12:52	Interna-Não programada-Meio ambiente-Descarga Atmosférica	13800	72	20679	402,02
44	39	1	2023	13369	QXD01P3	QXD	31743557	1	3	30/01/2023 07:18	30/01/2023 10:33	Interna-Não programada-Meio ambiente-Árvore ou Vegetação	220	6	47848	19,53
45	39	1	2023	15500	IBP01I5	IBP	31743567	1	3	30/01/2023 07:10	30/01/2023 12:08	Interna-Não programada-Meio ambiente-Árvore ou Vegetação	13800	28	26437	138,79
46	39	1	2023	13390	TRR01P2	TRR	31743589	1	3	30/01/2023 07:23	30/01/2023 13:46	Interna-Não programada-Meio ambiente-Vento	13800	1	23807	6,38
47	39	1	2023	15500	IBP01I5	IBP	31743591	1	3	30/01/2023 07:24	30/01/2023 08:34	Interna-Não programada-Meio ambiente-Descarga Atmosférica	13800	1	26437	1,17
48	39	1	2023	13236	AGF01I2	AGF	31743601	1	3	30/01/2023 07:26	30/01/2023 10:00	Interna-Não programada-Meio ambiente-Vento	220	2	57213	5,13
49	39	1	2023	15504	INH01I2	INH	31743613	1	3	30/01/2023 07:29	30/01/2023 10:33	Interna-Não programada-Meio ambiente-Descarga Atmosférica	220	22	52153	67,62
50	39	1	2023	13255	BMS01S6	BMS	31743619	1	3	30/01/2023 07:30	30/01/2023 09:24	Interna-Não programada-Meio ambiente-Árvore ou Vegetação	13800	2	120633	3,82
51	39	1	2023	13390	TRR01P3	TRR	31743629	1	3	30/01/2023 07:32	30/01/2023 11:22	Interna-Não programada-Meio ambiente-Vento	220	1	23807	3,83
52	39	1	2023	13238	AMT01P3	AMT	31743635	1	3	30/01/2023 03:45	30/01/2023 10:26	Interna-Não programada-Meio ambiente-Descarga Atmosférica	220	71	21707	475,25
53	39	1	2023	13356	PAP01F7	PAP	31743645	1	3	30/01/2023 07:34	31/01/2023 08:24	Interna-Não programada-Meio ambiente-Vento	220	1	54052	24,83

item	agente	mes_competencia	ano_competencia	codigoConjunto	alimentador	subestacao	numeroOrdemInterrupcao	codTipoInterrupcao	codMotivoExpurgo	dataHorainicioInterrupcao	dataHoraRestabilizacao	fatoGerador	NívelTensao	qtdClientesAfetados	numConsumidoresConjunto	CHI
54	39	1	2023	13238	AMT01P4	AMT	31743653	1	3	30/01/2023 07:35	30/01/2023 12:20	Interna-Não programada-Meio ambiente-Árvore ou Vegetação	220	1	21707	4,74
55	39	1	2023	13238	AMT01P4	AMT	31743653	1	3	30/01/2023 09:29	30/01/2023 12:20	Interna-Não programada-Meio ambiente-Árvore ou Vegetação	220	11	21707	31,20
56	39	1	2023	13343	MNV01M6	MNV	31743661	1	3	30/01/2023 07:36	30/01/2023 12:00	Interna-Não programada-Meio ambiente-Descarga Atmosférica	13800	61	34198	268,40
57	39	1	2023	13375	SLC01S6	SLC	31743695	1	3	30/01/2023 07:41	30/01/2023 10:26	Interna-Não programada-Meio ambiente-Vento	220	1	23744	2,76
58	39	1	2023	13263	CCA01C4	CCA	31743709	1	3	30/01/2023 07:42	30/01/2023 16:15	Interna-Não programada-Meio ambiente-Vento	220	1	73830	8,54
59	39	1	2023	13236	AGF01S5	AGF	31743725	1	3	30/01/2023 07:44	30/01/2023 12:25	Interna-Não programada-Meio ambiente-Árvore ou Vegetação	13800	1097	57213	5128,48
60	39	1	2023	15854	JAB01F9	JAB	31743729	1	3	30/01/2023 07:44	30/01/2023 11:11	Interna-Não programada-Meio ambiente-Descarga Atmosférica	220	2	40276	6,90
61	39	1	2023	13250	BFG01N6	BFG	31743735	1	3	30/01/2023 07:45	30/01/2023 10:56	Interna-Não programada-Meio ambiente-Descarga Atmosférica	13800	3	21640	9,52
62	39	1	2023	13282	DID01F2	DID	31743749	1	3	30/01/2023 07:47	30/01/2023 12:01	Interna-Não programada-Meio ambiente-Vento	220	1	61465	4,22
63	39	1	2023	13251	BRT01C6	BRT	31743759	1	3	30/01/2023 07:47	30/01/2023 09:45	Interna-Não programada-Meio ambiente-Corrosão	13800	22	52117	42,97
64	39	1	2023	15537	MCB01M3	MCB	31743765	1	3	30/01/2023 07:48	30/01/2023 11:35	Interna-Não programada-Meio ambiente-Árvore ou Vegetação	220	1	26275	3,78
65	39	1	2023	13280	DIF01I7	DIF	31743789	1	3	30/01/2023 07:52	30/01/2023 09:50	Interna-Não programada-Meio ambiente-Vento	220	1	58915	1,95
66	39	1	2023	13339	MDM01M3	MDM	31743795	1	3	30/01/2023 07:53	30/01/2023 11:24	Interna-Não programada-Meio ambiente-Descarga Atmosférica	220	39	106102	137,33

item	agente	mes_competencia	ano_competencia	codigoConjunto	alimentador	subestacao	numeroOrdemInterrupcao	codTipoInterrupcao	codMotivoExpurgo	dataHorInicioInterrupcao	dataHoraRestabilizacao	fatoGerador	NívelTensao	qtdClientesAfetados	numConsumidoresConjunto	CHI
67	39	1	2023	13343	MNV01M1	MNV	31743799	1	3	30/01/2023 07:53	30/01/2023 11:54	Interna-Não programada-Meio ambiente-Descarga Atmosférica	220	3	34198	12,03
68	39	1	2023	15537	MCB01M4	MCB	31743805	1	3	30/01/2023 07:54	30/01/2023 11:24	Interna-Não programada-Meio ambiente-Descarga Atmosférica	13800	1	26275	3,49
69	39	1	2023	13286	GRM01M2	GRM	31743807	1	3	30/01/2023 07:55	30/01/2023 13:00	Interna-Não programada-Meio ambiente-Árvore ou Vegetação	13800	46	20735	233,44
70	39	1	2023	13286	GRM01M2	GRM	31743807	1	3	30/01/2023 07:55	30/01/2023 13:20	Interna-Não programada-Meio ambiente-Árvore ou Vegetação	13800	3	20735	16,23
71	39	1	2023	13286	GRM01M2	GRM	31743807	1	3	30/01/2023 13:00	30/01/2023 13:20	Interna-Não programada-Meio ambiente-Árvore ou Vegetação	13800	1	20735	0,33
72	39	1	2023	13252	BBR01I4	BBR	31743829	1	3	30/01/2023 08:00	30/01/2023 11:34	Interna-Não programada-Meio ambiente-Descarga Atmosférica	220	7	26394	24,96
73	39	1	2023	13339	MDM01M4	MDM	31743843	1	3	30/01/2023 08:02	30/01/2023 09:15	Interna-Não programada-Meio ambiente-Vento	220	199	106102	239,63
74	39	1	2023	13254	BJD01L3	BJD	31743879	1	3	30/01/2023 08:06	30/01/2023 12:07	Interna-Não programada-Meio ambiente-Descarga Atmosférica	13800	44	66871	176,75
75	39	1	2023	16565	JZN01M6	JZN	31743881	1	3	30/01/2023 08:07	30/01/2023 12:02	Interna-Não programada-Meio ambiente-Descarga Atmosférica	220	1	82780	3,91
76	39	1	2023	15849	IGT01M8	IGT	31743907	1	3	30/01/2023 08:11	31/01/2023 15:01	Interna-Não programada-Meio ambiente-Árvore ou Vegetação	13800	3	60989	92,49
77	39	1	2023	13302	INP01N4	INP	31743953	1	3	30/01/2023 08:17	30/01/2023 08:59	Interna-Não programada-Meio ambiente-Descarga Atmosférica	13800	33	20593	23,10
78	39	1	2023	13389	TME01P6	TME	31743975	1	3	30/01/2023 08:20	30/01/2023 10:28	Interna-Não programada-Meio ambiente-Descarga Atmosférica	13800	1	13164	2,15

item	agente	mes_competencia	ano_competencia	codigoConjunto	alimentador	subestacao	numeroOrdemInterrupcao	codTipo Interrupcao	codMotivo Expurgo	dataHorainicio Interrupcao	dataHora Restabilizacao	fato Gerador	Nível Tensao	qtdClientes Afetados	numConsumidores Conjunto	CHI
79	39	1	2023	13256	BRJ01S2	BRJ	31743981	1	3	30/01/2023 08:20	30/01/2023 10:45	Interna-Não programada-Meio ambiente-Vento	13800	1	43751	2,40
80	39	1	2023	13356	PAP01F2	PAP	31743997	1	3	30/01/2023 14:42	31/01/2023 22:19	Interna-Não programada-Meio ambiente-Vento	220	5	54052	158,08
81	39	1	2023	13263	CCA01C4	CCA	31744025	1	3	30/01/2023 08:25	31/01/2023 09:16	Interna-Não programada-Meio ambiente-Vento	220	4	73830	99,39
82	39	1	2023	13263	CCA01C8	CCA	31744047	1	3	30/01/2023 08:28	30/01/2023 10:35	Interna-Não programada-Meio ambiente-Descarga Atmosférica	220	3	73830	6,39
83	39	1	2023	13348	NVO01M2	NVO	31744057	1	3	30/01/2023 08:30	30/01/2023 09:49	Interna-Não programada-Meio ambiente-Vento	220	1	27616	1,31
84	39	1	2023	15853	AQZ01I1	AQZ	31744065	1	3	30/01/2023 08:31	30/01/2023 10:00	Interna-Não programada-Meio ambiente-Vento	13800	1127	37769	1671,09
85	39	1	2023	15853	AQZ01I1	AQZ	31744065	1	3	30/01/2023 08:31	30/01/2023 10:47	Interna-Não programada-Meio ambiente-Vento	13800	143	37769	325,21
86	39	1	2023	15853	AQZ01I1	AQZ	31744065	1	3	30/01/2023 08:31	30/01/2023 11:07	Interna-Não programada-Meio ambiente-Vento	13800	179	37769	465,00
87	39	1	2023	13262	PDM01M3	PDM	31744069	1	3	30/01/2023 08:30	30/01/2023 10:18	Interna-Não programada-Meio ambiente-Descarga Atmosférica	220	4	48265	7,14
88	39	1	2023	13336	MLG01Y3	MLG	31744079	1	3	30/01/2023 08:31	30/01/2023 15:55	Interna-Não programada-Meio ambiente-Vento	220	1	29727	7,39
89	39	1	2023	13249	BCR01C4	BCR	31744085	1	3	30/01/2023 08:11	30/01/2023 11:22	Interna-Não programada-Meio ambiente-Vento	220	10	110440	31,80
90	39	1	2023	13257	CMM01C1	CMM	31744087	1	3	30/01/2023 08:32	30/01/2023 10:17	Interna-Não programada-Meio ambiente-Vento	220	1	31821	1,76
91	39	1	2023	13308	ITK01I2	ITK	31744097	1	3	30/01/2023 08:33	30/01/2023 20:37	Interna-Não programada-Meio ambiente-Vento	220	1	49957	12,06
92	39	1	2023	13302	INP01N5	INP	31744111	1	3	30/01/2023 08:34	30/01/2023 10:54	Interna-Não programada-Meio ambiente-Vento	220	1	20593	2,33

item	agente	mes_competencia	ano_competencia	codigoConjunto	alimentador	subestacao	numeroOrdemInterrupcao	codTipoInterrupcao	codMotivoExpurgo	dataHorainicioInterrupcao	dataHoraRestabilizacao	fatoGerador	NívelTensao	qtdClientesAfetados	numConsumidoresConjunto	CHI
93	39	1	2023	13251	BRT01C4	BRT	31744115	1	3	30/01/2023 08:35	30/01/2023 13:30	Interna-Não programada-Meio ambiente-Árvore ou Vegetação	220	1	52117	4,91
94	39	1	2023	13336	MLG01Y2	MLG	31744131	1	3	30/01/2023 08:37	30/01/2023 13:37	Interna-Não programada-Meio ambiente-Árvore ou Vegetação	13800	3	29727	15,03
95	39	1	2023	16567	MRG01C2	MRG	31744137	1	3	30/01/2023 08:37	30/01/2023 09:45	Interna-Não programada-Meio ambiente-Árvore ou Vegetação	13800	201	54472	226,13
96	39	1	2023	13255	BMS01S9	BMS	31744141	1	3	30/01/2023 08:37	30/01/2023 15:58	Interna-Não programada-Meio ambiente-Vento	220	5	120633	36,70
97	39	1	2023	13235	VCS01C5	VCS	31744149	1	3	30/01/2023 08:39	30/01/2023 19:04	Interna-Não programada-Meio ambiente-Descarga Atmosférica	220	1	20401	10,43
98	39	1	2023	13285	GRJ01N3	GRJ	31744181	1	3	30/01/2023 08:43	30/01/2023 11:01	Interna-Não programada-Meio ambiente-Vento	220	1	34262	2,31
99	39	1	2023	13232	ITR01I3	ITR	31744193	1	3	30/01/2023 08:44	30/01/2023 10:31	Interna-Não programada-Meio ambiente-Vento	220	4	40655	7,09
100	39	1	2023	15858	ESB01S3	ESB	31744229	1	3	30/01/2023 08:47	30/01/2023 21:27	Interna-Não programada-Meio ambiente-Vento	220	1	21000	12,67
101	39	1	2023	13358	PCU01L2	PCU	31744235	1	3	30/01/2023 08:48	30/01/2023 12:32	Interna-Não programada-Meio ambiente-Vento	220	1	37331	3,74
102	39	1	2023	13244	ARP01M3	ARP	31744247	1	3	30/01/2023 08:49	30/01/2023 10:39	Interna-Não programada-Meio ambiente-Vento	220	1	12915	1,84
103	39	1	2023	13348	NVO01M2	NVO	31744269	1	3	30/01/2023 08:51	30/01/2023 15:30	Interna-Não programada-Meio ambiente-Árvore ou Vegetação	13800	6	27616	39,85
104	39	1	2023	13348	NVO01M2	NVO	31744269	1	3	30/01/2023 15:30	30/01/2023 15:53	Interna-Não programada-Meio ambiente-Árvore ou Vegetação	13800	1	27616	0,38
105	39	1	2023	13286	GRM01M4	GRM	31744287	1	3	30/01/2023 15:53	30/01/2023 18:28	Interna-Não programada-Meio ambiente-Vento	13800	25	20735	64,54

item	agente	mes_competencia	ano_competencia	codigoConjunto	alimentador	subestacao	numeroOrdemInterrupcao	codTipo Interrupcao	codMotivo Expurgo	dataHorainicio Interrupcao	dataHora Restabilizacao	fato Gerador	Nível Tensao	qtdClientes Afetados	numConsumidores Conjunto	CHI
106	39	1	2023	13285	GRJ01N1	GRJ	31744325	1	3	30/01/2023 08:57	30/01/2023 10:25	Interna-Não programada-Meio ambiente-Vento	220	3	34262	4,41
107	39	1	2023	13308	ITK01I6	ITK	31744327	1	3	30/01/2023 08:57	30/01/2023 11:26	Interna-Não programada-Meio ambiente-Vento	220	1	49957	2,48
108	39	1	2023	13369	QXD01P1	QXD	31744351	1	3	30/01/2023 08:59	30/01/2023 15:15	Interna-Não programada-Meio ambiente-Vento	220	9	47848	56,37
109	39	1	2023	13332	MTI01P2	MTI	31744357	1	3	30/01/2023 09:00	30/01/2023 20:26	Interna-Não programada-Meio ambiente-Vento	13800	2	16593	22,85
110	39	1	2023	13245	BXD01L3	BXD	31744369	1	3	30/01/2023 09:01	30/01/2023 19:31	Interna-Não programada-Meio ambiente-Descarga Atmosférica	220	30	16289	315,09
111	39	1	2023	13263	CCA01C1	CCA	31744381	1	3	30/01/2023 09:02	30/01/2023 11:20	Interna-Não programada-Meio ambiente-Descarga Atmosférica	220	3	73830	6,88
112	39	1	2023	16558	JND01L1	JND	31744399	1	3	30/01/2023 09:04	30/01/2023 17:17	Interna-Não programada-Meio ambiente-Vento	220	1	52509	8,22
113	39	1	2023	13238	BLA01L4	BLA	31744425	1	3	30/01/2023 09:07	30/01/2023 22:05	Interna-Não programada-Meio ambiente-Descarga Atmosférica	13800	20	21707	259,31
114	39	1	2023	13343	MNV01M3	MNV	31744429	1	3	30/01/2023 09:07	30/01/2023 16:02	Interna-Não programada-Meio ambiente-Vento	220	5	34198	34,58
115	39	1	2023	15857	MCA01L1	MCA	31744433	1	3	30/01/2023 09:07	30/01/2023 10:50	Interna-Não programada-Meio ambiente-Vento	220	1	18093	1,73
116	39	1	2023	13282	DID01F5	DID	31744441	1	3	30/01/2023 09:07	30/01/2023 10:10	Interna-Não programada-Meio ambiente-Descarga Atmosférica	220	7	61465	7,38
117	39	1	2023	13263	CMB01L5	CMB	31744483	1	3	30/01/2023 09:15	30/01/2023 12:13	Interna-Não programada-Meio ambiente-Vento	220	2	73830	5,93
118	39	1	2023	13252	BBR01I3	BBR	31744493	1	3	30/01/2023 09:16	31/01/2023 09:58	Interna-Não programada-Meio ambiente-Descarga Atmosférica	220	1	26394	24,69

item	agente	mes_competencia	ano_competencia	codigoConjunto	alimentador	subestacao	numeroOrdemInterrupcao	codTipoInterrupcao	codMotivoExpurgo	dataHoraInicioInterrupcao	dataHoraRestabilizacao	fatoGerador	NívelTensao	qtdClientesAfetados	numConsumidoresConjunto	CHI
119	39	1	2023	13262	CSL01C1	CSL	31744533	1	3	30/01/2023 09:21	30/01/2023 12:15	Interna-Não programada-Meio ambiente-Árvore ou Vegetação	13800	135	48265	393,22
120	39	1	2023	13253	BVG01P3	BVG	31744619	1	3	30/01/2023 09:30	30/01/2023 20:34	Interna-Não programada-Meio ambiente-Vento	220	1	24540	11,07
121	39	1	2023	13262	PDM01M3	PDM	31744635	1	3	30/01/2023 09:32	30/01/2023 13:33	Interna-Não programada-Meio ambiente-Árvore ou Vegetação	220	7	48265	28,10
122	39	1	2023	13263	CMB01L4	CMB	31744655	1	3	30/01/2023 09:33	30/01/2023 15:57	Interna-Não programada-Meio ambiente-Vento	220	3	73830	19,19
123	39	1	2023	13312	JGB01M4	JGB	31744723	1	3	30/01/2023 09:40	30/01/2023 15:23	Interna-Não programada-Meio ambiente-Vento	220	1	38004	5,71
124	39	1	2023	13387	TNG01S7	TNG	31744735	1	3	30/01/2023 09:41	30/01/2023 12:32	Interna-Não programada-Meio ambiente-Descarga Atmosférica	220	1	40213	2,84
125	39	1	2023	13397	VRJ01P6	VRJ	31744767	1	3	30/01/2023 09:44	30/01/2023 19:59	Interna-Não programada-Meio ambiente-Vento	220	1	19839	10,23
126	39	1	2023	13302	INP01N4	INP	31744799	1	3	30/01/2023 09:48	31/01/2023 00:49	Interna-Não programada-Meio ambiente-Vento	220	11	20593	165,13
127	39	1	2023	13253	BVG01P4	BVG	31744803	1	3	30/01/2023 09:49	30/01/2023 13:11	Interna-Não programada-Meio ambiente-Descarga Atmosférica	220	1	24540	3,38
128	39	1	2023	15844	SQT01F3	SQT	31744833	1	3	30/01/2023 09:51	30/01/2023 16:11	Interna-Não programada-Meio ambiente-Descarga Atmosférica	220	1	13145	6,34
129	39	1	2023	13363	PCM01M5	PCM	31744863	1	3	30/01/2023 09:54	30/01/2023 14:21	Interna-Não programada-Meio ambiente-Vento	220	1	12531	4,45
130	39	1	2023	13252	BBR01I4	BBR	31744897	1	3	30/01/2023 09:57	30/01/2023 11:56	Interna-Não programada-Meio ambiente-Descarga Atmosférica	13800	8	26394	15,82
131	39	1	2023	13260	CRC01C1	CRC	31744917	1	3	30/01/2023 09:59	30/01/2023 14:25	Interna-Não programada-Meio ambiente-Descarga Atmosférica	220	1	17883	4,45

item	agente	mes_competencia	ano_competencia	codigoConjunto	alimentador	subestacao	numeroOrdemInterrupcao	codTipoInterrupcao	codMotivoExpurgo	dataHorainicioInterrupcao	dataHoraRestabilizacao	fatoGerador	NívelTensao	qtdClientesAfetados	numConsumidoresConjunto	CHI
132	39	1	2023	13336	MLG01Y4	MLG	31744919	1	3	30/01/2023 09:59	30/01/2023 19:10	Interna-Não programada-Meio ambiente-Vento	220	1	29727	9,19
133	39	1	2023	16558	JND01L5	JND	31744929	1	3	30/01/2023 09:59	31/01/2023 13:55	Interna-Não programada-Meio ambiente-Vento	13800	2	52509	55,85
134	39	1	2023	13312	JGB01M3	JGB	31744957	1	3	30/01/2023 10:05	30/01/2023 11:24	Interna-Não programada-Meio ambiente-Descarga Atmosférica	220	4	38004	5,31
135	39	1	2023	13356	PAP01F3	PAP	31744959	1	3	30/01/2023 10:05	30/01/2023 22:06	Interna-Não programada-Meio ambiente-Vento	220	19	54052	228,24
136	39	1	2023	13355	PCJ01P6	PCJ	31745089	1	3	30/01/2023 10:18	30/01/2023 14:10	Interna-Não programada-Meio ambiente-Vento	220	1	47185	3,87
137	39	1	2023	13369	QXD01P3	QXD	31745185	1	3	30/01/2023 10:24	30/01/2023 13:00	Interna-Não programada-Meio ambiente-Vento	220	17	47848	44,37
138	39	1	2023	13263	CCA01C5	CCA	31745199	1	3	30/01/2023 10:25	30/01/2023 15:31	Interna-Não programada-Meio ambiente-Árvore ou Vegetação	220	10	73830	51,07
139	39	1	2023	13235	VCS01C5	VCS	31745205	1	3	30/01/2023 10:25	31/01/2023 13:02	Interna-Não programada-Meio ambiente-Vento	220	1	20401	26,62
140	39	1	2023	13319	LVM01M2	LVM	31745211	1	3	30/01/2023 10:26	30/01/2023 15:13	Interna-Não programada-Meio ambiente-Árvore ou Vegetação	13800	15	24587	71,76
141	39	1	2023	13322	LMN01N6	LMN	31745267	1	3	30/01/2023 10:32	30/01/2023 23:00	Interna-Não programada-Meio ambiente-Vento	220	2	47223	24,93
142	39	1	2023	13302	INP01N4	INP	31745283	1	3	30/01/2023 10:33	30/01/2023 21:37	Interna-Não programada-Meio ambiente-Descarga Atmosférica	220	7	20593	77,38
143	39	1	2023	16565	JZN01M9	JZN	31745315	1	3	30/01/2023 10:35	30/01/2023 12:29	Interna-Não programada-Meio ambiente-Vento	220	6	82780	11,33
144	39	1	2023	13375	SLC01S3	SLC	31745375	1	3	30/01/2023 10:40	30/01/2023 20:24	Interna-Não programada-Meio ambiente-Vento	220	4	23744	38,96
145	39	1	2023	16565	JZN01M9	JZN	31745411	1	3	30/01/2023 10:43	30/01/2023 15:24	Interna-Não programada-Meio ambiente-Vento	220	1	82780	4,69

item	agente	mes_competencia	ano_competencia	codigoConjunto	alimentador	subestacao	numeroOrdemInterrupcao	codTipoInterrupcao	codMotivoExpurgo	dataHorainicioInterrupcao	dataHoraRestabilizacao	fatoGerador	NívelTensao	qtdClientesAfetados	numConsumidoresConjunto	CHI
146	39	1	2023	13232	ACA01C2	ACA	31745417	1	3	30/01/2023 10:44	30/01/2023 23:00	Interna-Não programada-Meio ambiente-Vento	13800	2	40655	24,53
147	39	1	2023	13262	CSL01C3	CSL	31745439	1	3	30/01/2023 10:46	31/01/2023 11:16	Interna-Não programada-Meio ambiente-Vento	220	1	48265	24,51
148	39	1	2023	15504	INH01I4	INH	31745447	1	3	30/01/2023 10:46	30/01/2023 13:49	Interna-Não programada-Meio ambiente-Vento	220	1	52153	3,05
149	39	1	2023	13253	BVG01P2	BVG	31745451	1	3	30/01/2023 10:48	30/01/2023 18:59	Interna-Não programada-Meio ambiente-Vento	220	4	24540	32,76
150	39	1	2023	16567	MRG01C4	MRG	31745477	1	3	30/01/2023 10:51	31/01/2023 11:40	Interna-Não programada-Meio ambiente-Descarga Atmosférica	13800	5	54472	124,12
151	39	1	2023	15537	MCB01M4	MCB	31745481	1	3	30/01/2023 10:51	31/01/2023 15:32	Interna-Não programada-Meio ambiente-Vento	13800	8	26275	229,47
152	39	1	2023	16567	MRG01C1	MRG	31745493	1	3	30/01/2023 10:52	30/01/2023 15:58	Interna-Não programada-Meio ambiente-Vento	220	8	54472	40,76
153	39	1	2023	13254	BJD01L6	BJD	31745495	1	3	30/01/2023 10:52	31/01/2023 11:20	Interna-Não programada-Meio ambiente-Vento	220	1	66871	24,46
154	39	1	2023	13251	BRT01C1	BRT	31745513	1	3	30/01/2023 10:54	30/01/2023 13:11	Interna-Não programada-Meio ambiente-Descarga Atmosférica	13800	1	52117	2,29
155	39	1	2023	15853	AQZ01I5	AQZ	31745533	1	3	30/01/2023 10:56	30/01/2023 13:16	Interna-Não programada-Meio ambiente-Árvore ou Vegetação	220	113	37769	262,54
156	39	1	2023	13261	CRE01C2	CRE	31745535	1	3	30/01/2023 10:56	30/01/2023 14:16	Interna-Não programada-Meio ambiente-Vento	220	51	11462	169,94
157	39	1	2023	13256	BRJ01S4	BRJ	31745613	1	3	30/01/2023 11:05	30/01/2023 12:39	Interna-Não programada-Meio ambiente-Vento	220	1	43751	1,57
158	39	1	2023	16568	ACP01C5	ACP	31745635	1	3	30/01/2023 13:28	30/01/2023 23:09	Interna-Não programada-Meio ambiente-Descarga Atmosférica	220	3	33272	29,02
159	39	1	2023	13242	ART01N6	ART	31745681	1	3	30/01/2023 11:13	30/01/2023 15:22	Interna-Não programada-Meio ambiente-Descarga Atmosférica	220	1	39182	4,14

item	agente	mes_competencia	ano_competencia	codigoConjunto	alimentador	subestacao	numeroOrdemInterrupcao	codTipo Interrupcao	codMotivo Expurgo	dataHorainicio Interrupcao	dataHora Restabilizacao	fato Gerador	Nível Tensao	qtdClientes Afetados	numConsumidores Conjunto	CHI
160	39	1	2023	13302	INP01N4	INP	31745709	1	3	30/01/2023 11:16	31/01/2023 00:32	Interna-Não programada-Meio ambiente-Vento	220	1	20593	13,28
161	39	1	2023	13375	SLC01S2	SLC	31745715	1	3	30/01/2023 11:16	30/01/2023 12:43	Interna-Não programada-Meio ambiente-Arvore ou Vegetação	220	29	23744	41,70
162	39	1	2023	13273	CRT01M7	CRT	31745745	1	3	30/01/2023 11:20	30/01/2023 17:00	Interna-Não programada-Meio ambiente-Arvore ou Vegetação	13800	245	66473	1386,90
163	39	1	2023	13273	CRT01M7	CRT	31745745	1	3	30/01/2023 11:20	31/01/2023 13:09	Interna-Não programada-Meio ambiente-Arvore ou Vegetação	13800	95	66473	2452,61
164	39	1	2023	13245	BXD01L3	BXD	31745747	1	3	30/01/2023 11:20	30/01/2023 22:42	Interna-Não programada-Meio ambiente-Vento	220	1	16289	11,37
165	39	1	2023	13280	DIF01I3	DIF	31745777	1	3	30/01/2023 11:23	30/01/2023 14:55	Interna-Não programada-Meio ambiente-Descarga Atmosférica	13800	454	58915	1606,91
166	39	1	2023	13334	MSJ01M4	MSJ	31745791	1	3	30/01/2023 11:24	30/01/2023 21:51	Interna-Não programada-Meio ambiente-Vento	220	1	78091	10,44
167	39	1	2023	13242	ART01N1	ART	31745815	1	3	30/01/2023 11:27	30/01/2023 17:22	Interna-Não programada-Meio ambiente-Vento	220	1	39182	5,92
168	39	1	2023	13250	BFG01N4	BFG	31745825	1	3	30/01/2023 11:28	30/01/2023 14:29	Interna-Não programada-Meio ambiente-Descarga Atmosférica	220	2	21640	6,05
169	39	1	2023	13260	CRC01C3	CRC	31745831	1	3	30/01/2023 11:29	30/01/2023 19:08	Interna-Não programada-Meio ambiente-Vento	220	1	17883	7,65
170	39	1	2023	13336	MLG01Y5	MLG	31745835	1	3	30/01/2023 11:30	30/01/2023 16:03	Interna-Não programada-Meio ambiente-Vento	220	8	29727	36,51
171	39	1	2023	13275	CRZ01P3	CRZ	31745849	1	3	30/01/2023 11:31	30/01/2023 18:28	Interna-Não programada-Meio ambiente-Descarga Atmosférica	220	3	26042	20,86
172	39	1	2023	13252	BBR01I3	BBR	31745871	1	3	30/01/2023 11:33	30/01/2023 23:16	Interna-Não programada-Meio ambiente-Vento	220	1	26394	11,71

item	agente	mes_competencia	ano_competencia	codigoConjunto	alimentador	subestacao	numeroOrdemInterrupcao	codTipoInterrupcao	codMotivoExpurgo	dataHorainicioInterrupcao	dataHoraRestabilizacao	fatoGerador	NívelTensao	qtdClientesAfetados	numConsumidoresConjunto	CHI
173	39	1	2023	13263	CCA01C5	CCA	31745885	1	3	30/01/2023 11:35	30/01/2023 18:06	Interna-Não programada-Meio ambiente-Vento	220	1	73830	6,52
174	39	1	2023	13263	CMB01L5	CMB	31745891	1	3	30/01/2023 11:35	30/01/2023 15:37	Interna-Não programada-Meio ambiente-Descarga Atmosférica	13800	60	73830	241,73
175	39	1	2023	15500	IBP01I5	IBP	31745957	1	3	30/01/2023 11:44	30/01/2023 20:39	Interna-Não programada-Meio ambiente-Vento	220	4	26437	35,68
176	39	1	2023	13235	VCS01C5	VCS	31745965	1	3	30/01/2023 11:44	30/01/2023 22:42	Interna-Não programada-Meio ambiente-Vento	220	1	20401	10,96
177	39	1	2023	13363	PCM01M5	PCM	31746019	1	3	30/01/2023 11:49	30/01/2023 15:02	Interna-Não programada-Meio ambiente-Descarga Atmosférica	220	1	12531	3,22
178	39	1	2023	16570	NVR01N2	NVR	31746029	1	3	30/01/2023 11:50	30/01/2023 15:43	Interna-Não programada-Meio ambiente-Descarga Atmosférica	13800	1	28639	3,89
179	39	1	2023	13375	SLC01S2	SLC	31746055	1	3	30/01/2023 11:52	30/01/2023 15:52	Interna-Não programada-Meio ambiente-Descarga Atmosférica	13800	12	23744	47,91
180	39	1	2023	13246	BLN01M2	BLN	31746087	1	3	30/01/2023 11:55	30/01/2023 15:42	Interna-Não programada-Meio ambiente-Vento	220	1	22459	3,79
181	39	1	2023	13273	CRT01M6	CRT	31746103	1	3	30/01/2023 11:56	30/01/2023 13:20	Interna-Não programada-Meio ambiente-Vento	220	4	66473	5,55
182	39	1	2023	13317	JMA01M5	JMA	31746107	1	3	30/01/2023 11:57	30/01/2023 21:16	Interna-Não programada-Meio ambiente-Vento	220	5	106174	46,63
183	39	1	2023	13297	IDP01I1	IDP	31746131	1	3	30/01/2023 11:59	30/01/2023 16:16	Interna-Não programada-Meio ambiente-Vento	220	1	13450	4,28
184	39	1	2023	13317	JMA01M8	JMA	31746133	1	3	30/01/2023 11:59	30/01/2023 15:19	Interna-Não programada-Meio ambiente-Vento	220	1	106174	3,33
185	39	1	2023	13348	NVO01M3	NVO	31746143	1	3	30/01/2023 12:00	30/01/2023 23:10	Interna-Não programada-Meio ambiente-Vento	220	2	27616	22,33
186	39	1	2023	13273	CRT01M7	CRT	31746149	1	3	30/01/2023 12:01	30/01/2023 16:40	Interna-Não programada-Meio ambiente-Vento	220	1	66473	4,64

item	agente	mes_competencia	ano_competencia	codigoConjunto	alimentador	subestacao	numeroOrdemInterrupcao	codTipoInterrupcao	codMotivoExpurgo	dataHoraInicioInterrupcao	dataHoraRestabilizacao	fatoGerador	NívelTensao	qtdClientesAfetados	numConsumidoresConjunto	CHI
187	39	1	2023	13251	BRT01C3	BRT	31746163	1	3	30/01/2023 12:02	30/01/2023 15:19	Interna-Não programada-Meio ambiente-Vento	220	1	52117	3,28
188	39	1	2023	13322	LMN01N7	LMN	31746173	1	3	30/01/2023 12:03	31/01/2023 00:40	Interna-Não programada-Meio ambiente-Descarga Atmosférica	220	5	47223	63,03
189	39	1	2023	15537	MCB01M2	MCB	31746195	1	3	30/01/2023 12:06	30/01/2023 14:28	Interna-Não programada-Meio ambiente-Árvore ou Vegetação	220	1	26275	2,37
190	39	1	2023	13382	SLP01P1	SLP	31746255	1	3	30/01/2023 12:33	30/01/2023 21:12	Interna-Não programada-Meio ambiente-Vento	220	16	18918	138,21
191	39	1	2023	15850	SNP01N2	SNP	31746307	1	3	30/01/2023 12:18	30/01/2023 18:10	Interna-Não programada-Meio ambiente-Vento	220	1	28966	5,86
192	39	1	2023	15850	SNP01N2	SNP	31746307	1	3	30/01/2023 16:11	30/01/2023 18:10	Interna-Não programada-Meio ambiente-Vento	220	7	28966	13,88
193	39	1	2023	13253	BVG01P1	BVG	31746311	1	3	30/01/2023 12:18	31/01/2023 00:05	Interna-Não programada-Meio ambiente-Descarga Atmosférica	220	9	24540	106,10
194	39	1	2023	13392	UMB01I1	UMB	31746323	1	3	30/01/2023 12:20	30/01/2023 20:07	Interna-Não programada-Meio ambiente-Vento	220	7	12978	54,43
195	39	1	2023	16567	MRG01C2	MRG	31746347	1	3	30/01/2023 12:23	30/01/2023 15:33	Interna-Não programada-Meio ambiente-Descarga Atmosférica	220	17	54472	53,86
196	39	1	2023	16566	SBU01S7	SBU	31746379	1	3	30/01/2023 12:27	30/01/2023 19:03	Interna-Não programada-Meio ambiente-Descarga Atmosférica	13800	184	58199	1213,43
197	39	1	2023	16568	ACP01C4	ACP	31746407	1	3	30/01/2023 12:30	30/01/2023 23:05	Interna-Não programada-Meio ambiente-Vento	220	1	33272	10,60
198	39	1	2023	13343	MNV01M1	MNV	31746427	1	3	30/01/2023 12:32	31/01/2023 11:22	Interna-Não programada-Meio ambiente-Vento	13800	1	34198	22,84
199	39	1	2023	15853	AQZ01I6	AQZ	31746461	1	3	30/01/2023 12:35	30/01/2023 23:32	Interna-Não programada-Meio ambiente-Vento	220	7	37769	76,61

item	agente	mes_competencia	ano_competencia	codigoConjunto	alimentador	subestacao	numeroOrdemInterrupcao	codTipoInterrupcao	codMotivoExpurgo	dataHorainicioInterrupcao	dataHoraRestabilizacao	fatoGerador	NívelTensao	qtdClientesAfetados	numConsumidoresConjunto	CHI
200	39	1	2023	13305	ITE0111	ITE	31746467	1	3	30/01/2023 12:36	30/01/2023 18:34	Interna-Não programada-Meio ambiente-Descarga Atmosférica	13800	7	38049	41,72
201	39	1	2023	16567	MRG01C2	MRG	31746483	1	3	30/01/2023 12:39	30/01/2023 14:00	Interna-Não programada-Meio ambiente-Árvore ou Vegetação	13800	401	54472	543,02
202	39	1	2023	16567	MRG01C2	MRG	31746483	1	3	30/01/2023 12:39	30/01/2023 14:37	Interna-Não programada-Meio ambiente-Árvore ou Vegetação	13800	6	54472	11,85
203	39	1	2023	15502	TAA01Y3	TAA	31746503	1	3	30/01/2023 12:42	30/01/2023 16:09	Interna-Não programada-Meio ambiente-Vento	220	1	31507	3,46
204	39	1	2023	15502	TAA01Y3	TAA	31746503	1	3	30/01/2023 15:57	30/01/2023 16:09	Interna-Não programada-Meio ambiente-Vento	220	591	31507	125,75
205	39	1	2023	13375	SLC01S2	SLC	31746519	1	3	30/01/2023 12:43	30/01/2023 16:37	Interna-Não programada-Meio ambiente-Descarga Atmosférica	220	54	23744	210,48
206	39	1	2023	15500	IBP01I4	IBP	31746611	1	3	30/01/2023 12:54	30/01/2023 13:58	Interna-Não programada-Meio ambiente-Descarga Atmosférica	13800	129	26437	139,46
207	39	1	2023	16558	JND01L1	JND	31746645	1	3	30/01/2023 12:58	30/01/2023 21:47	Interna-Não programada-Meio ambiente-Vento	220	1	52509	8,81
208	39	1	2023	13250	BFG01N6	BFG	31746651	1	3	30/01/2023 13:00	30/01/2023 20:08	Interna-Não programada-Meio ambiente-Descarga Atmosférica	13800	7	21640	49,92
209	39	1	2023	16567	MRG01C5	MRG	31746663	1	3	30/01/2023 13:01	30/01/2023 15:10	Interna-Não programada-Meio ambiente-Árvore ou Vegetação	13800	2	54472	4,30
210	39	1	2023	13375	SLC01S6	SLC	31746665	1	3	30/01/2023 13:02	30/01/2023 21:04	Interna-Não programada-Meio ambiente-Vento	220	1	23744	8,05
211	39	1	2023	15855	CND01C4	CND	31746721	1	3	30/01/2023 13:09	30/01/2023 15:18	Interna-Não programada-Meio ambiente-Vento	220	1	36117	2,15
212	39	1	2023	13238	AMT01P4	AMT	31746729	1	3	30/01/2023 13:10	30/01/2023 14:45	Interna-Não programada-Meio ambiente-Descarga Atmosférica	13800	1	21707	1,57

item	agente	mes_competencia	ano_competencia	codigoConjunto	alimentador	subestacao	numeroOrdemInterrupcao	codTipo Interrupcao	codMotivo Expurgo	dataHorainicio Interrupcao	dataHora Restabilizacao	fato Gerador	Nível Tensao	qtdClientes Afetados	numConsumidores Conjunto	CHI
213	39	1	2023	16557	IPU01L3	IPU	31746743	1	3	30/01/2023 13:12	30/01/2023 18:58	Interna-Não programada-Meio ambiente-Descarga Atmosférica	220	113	24876	650,66
214	39	1	2023	15853	AQZ01I1	AQZ	31746755	1	3	30/01/2023 12:42	30/01/2023 15:13	Interna-Não programada-Meio ambiente-Árvore ou Vegetação	220	1	37769	2,51
215	39	1	2023	15502	TAA01Y2	TAA	31746763	1	3	30/01/2023 13:14	31/01/2023 02:17	Interna-Não programada-Meio ambiente-Descarga Atmosférica	13800	2	31507	26,09
216	39	1	2023	13330	MSP01P4	MSP	31746765	1	3	30/01/2023 13:14	30/01/2023 20:33	Interna-Não programada-Meio ambiente-Descarga Atmosférica	13800	11	34439	80,35
217	39	1	2023	13330	MSP01P4	MSP	31746765	1	3	30/01/2023 13:14	31/01/2023 00:30	Interna-Não programada-Meio ambiente-Descarga Atmosférica	13800	121	34439	1361,79
218	39	1	2023	13330	MSP01P4	MSP	31746765	1	3	30/01/2023 20:33	31/01/2023 00:30	Interna-Não programada-Meio ambiente-Descarga Atmosférica	13800	19	34439	75,05
219	39	1	2023	13358	PAR01C3	PAR	31746781	1	3	30/01/2023 13:16	30/01/2023 23:29	Interna-Não programada-Meio ambiente-Vento	13800	15	37331	153,08
220	39	1	2023	13358	PAR01C3	PAR	31746781	1	3	30/01/2023 17:56	30/01/2023 18:18	Interna-Não programada-Meio ambiente-Vento	13800	17	37331	6,31
221	39	1	2023	13358	PAR01C3	PAR	31746781	1	3	30/01/2023 20:43	30/01/2023 23:29	Interna-Não programada-Meio ambiente-Vento	13800	17	37331	47,00
222	39	1	2023	13253	BVG01P1	BVG	31746787	1	3	30/01/2023 13:17	30/01/2023 22:51	Interna-Não programada-Meio ambiente-Descarga Atmosférica	13800	1	24540	9,56
223	39	1	2023	13394	UMR01M1	UMR	31746797	1	3	30/01/2023 13:18	30/01/2023 19:20	Interna-Não programada-Meio ambiente-Descarga Atmosférica	13800	3	20410	18,08
224	39	1	2023	13256	BRJ01S4	BRJ	31746801	1	3	30/01/2023 13:18	30/01/2023 15:02	Interna-Não programada-Meio ambiente-Descarga Atmosférica	220	1	43751	1,74

item	agente	mes_competencia	ano_competencia	codigoConjunto	alimentador	subestacao	numeroOrdemInterrupcao	codTipo Interrupcao	codMotivo Expurgo	dataHoraInicio Interrupcao	dataHora Restabilizacao	fato Gerador	Nível Tensao	qtdClientes Afetados	numConsumidores Conjunto	CHI
225	39	1	2023	13264	CDO01M1	CDO	31746853	1	3	30/01/2023 13:23	30/01/2023 15:40	Interna-Não programada-Meio ambiente-Vento	220	1	11360	2,28
226	39	1	2023	13275	CRZ01P1	CRZ	31746879	1	3	30/01/2023 13:26	31/01/2023 10:00	Interna-Não programada-Meio ambiente-Descarga Atmosférica	13800	1	26042	20,56
227	39	1	2023	15853	AQZ01I1	AQZ	31746905	1	3	30/01/2023 13:30	31/01/2023 10:59	Interna-Não programada-Meio ambiente-Descarga Atmosférica	220	2	37769	42,97
228	39	1	2023	13255	BMS01S4	BMS	31746959	1	3	30/01/2023 13:36	30/01/2023 20:17	Interna-Não programada-Meio ambiente-Vento	220	2	120633	13,38
229	39	1	2023	13394	UMR01M2	UMR	31747015	1	3	30/01/2023 13:42	30/01/2023 19:50	Interna-Não programada-Meio ambiente-Vento	220	1	20410	6,13
230	39	1	2023	15856	QXB01N4	QXB	31747033	1	3	30/01/2023 13:44	30/01/2023 16:19	Interna-Não programada-Meio ambiente-Descarga Atmosférica	13800	7	30795	18,13
231	39	1	2023	13255	BMS01S7	BMS	31747085	1	3	30/01/2023 12:31	30/01/2023 20:08	Interna-Não programada-Meio ambiente-Árvore ou Vegetação	220	10	120633	76,12
232	39	1	2023	15858	ESB01S3	ESB	31747089	1	3	30/01/2023 13:50	30/01/2023 19:21	Interna-Não programada-Meio ambiente-Vento	220	5	21000	27,59
233	39	1	2023	13343	MNV01M6	MNV	31747117	1	3	30/01/2023 13:52	31/01/2023 01:41	Interna-Não programada-Meio ambiente-Vento	220	1	34198	11,82
234	39	1	2023	13260	CRC01C1	CRC	31747125	1	3	30/01/2023 13:53	30/01/2023 16:20	Interna-Não programada-Meio ambiente-Descarga Atmosférica	13800	224	17883	548,61
235	39	1	2023	13275	CRZ01P4	CRZ	31747193	1	3	30/01/2023 14:02	30/01/2023 20:21	Interna-Não programada-Meio ambiente-Descarga Atmosférica	220	34	26042	214,51
236	39	1	2023	13260	CRC01C4	CRC	31747195	1	3	30/01/2023 14:02	30/01/2023 17:44	Interna-Não programada-Meio ambiente-Descarga Atmosférica	13800	13	17883	47,89
237	39	1	2023	13238	BLA01L4	BLA	31747203	1	3	30/01/2023 14:04	30/01/2023 18:05	Interna-Não programada-Meio ambiente-Vento	220	9	21707	36,20

item	agente	mes_competencia	ano_competencia	codigoConjunto	alimentador	subestacao	numeroOrdemInterrupcao	codTipoInterrupcao	codMotivoExpurgo	dataHorainicioInterrupcao	dataHoraRestabilizacao	fatoGerador	NívelTensao	qtdClientesAfetados	numConsumidoresConjunto	CHI
238	39	1	2023	15857	MCA01L3	MCA	31747207	1	3	30/01/2023 14:04	30/01/2023 20:10	Interna-Não programada-Meio ambiente-Vento	220	61	18093	372,54
239	39	1	2023	15850	SNP01N2	SNP	31747247	1	3	30/01/2023 14:10	30/01/2023 20:16	Interna-Não programada-Meio ambiente-Vento	220	1	28966	6,09
240	39	1	2023	13253	BVG01P1	BVG	31747267	1	3	30/01/2023 14:14	31/01/2023 08:35	Interna-Não programada-Meio ambiente-Descarga Atmosférica	220	8	24540	146,70
241	39	1	2023	15503	CRU01C3	CRU	31747303	1	3	30/01/2023 14:15	30/01/2023 21:48	Interna-Não programada-Meio ambiente-Descarga Atmosférica	13800	93	22894	702,15
242	39	1	2023	13248	BBL01M6	BBL	31747321	1	3	30/01/2023 14:18	31/01/2023 09:44	Interna-Não programada-Meio ambiente-Vento	220	1	39820	19,43
243	39	1	2023	13257	CMM01C1	CMM	31747379	1	3	30/01/2023 14:27	30/01/2023 17:21	Interna-Não programada-Meio ambiente-Descarga Atmosférica	13800	24	31821	69,43
244	39	1	2023	13257	CMM01C1	CMM	31747379	1	3	30/01/2023 14:27	30/01/2023 21:45	Interna-Não programada-Meio ambiente-Descarga Atmosférica	13800	172	31821	1254,26
245	39	1	2023	13257	CMM01C1	CMM	31747379	1	3	30/01/2023 17:21	30/01/2023 18:00	Interna-Não programada-Meio ambiente-Descarga Atmosférica	13800	123	31821	79,88
246	39	1	2023	13257	CMM01C1	CMM	31747379	1	3	30/01/2023 18:00	30/01/2023 21:45	Interna-Não programada-Meio ambiente-Descarga Atmosférica	13800	24	31821	90,00
247	39	1	2023	15856	QXB01N4	QXB	31747381	1	3	30/01/2023 14:27	30/01/2023 19:55	Interna-Não programada-Meio ambiente-Vento	220	53	30795	289,69
248	39	1	2023	13285	GRJ01N2	GRJ	31747403	1	3	30/01/2023 14:28	30/01/2023 15:51	Interna-Não programada-Meio ambiente-Descarga Atmosférica	220	2	34262	2,75
249	39	1	2023	13234	ACR01P1	ACR	31747407	1	3	30/01/2023 14:29	30/01/2023 19:11	Interna-Não programada-Meio ambiente-Árvore ou Vegetação	220	2	28892	9,41

item	agente	mes_competencia	ano_competencia	codigoConjunto	alimentador	subestacao	numeroOrdemInterrupcao	codTipoInterrupcao	codMotivoExpurgo	dataHorainicioInterrupcao	dataHoraRestabilizacao	fatoGerador	NívelTensao	qtdClientesAfetados	numConsumidoresConjunto	CHI
250	39	1	2023	13369	QXD01P2	QXD	31747439	1	3	30/01/2023 14:32	30/01/2023 18:03	Interna-Não programada-Meio ambiente-Descarga Atmosférica	13800	151	47848	529,51
251	39	1	2023	13232	ACA01C4	ACA	31747453	1	3	30/01/2023 14:33	31/01/2023 07:46	Interna-Não programada-Meio ambiente-Vento	220	2	40655	34,43
252	39	1	2023	13317	JMA01M3	JMA	31747461	1	3	30/01/2023 19:20	31/01/2023 00:05	Interna-Não programada-Meio ambiente-Corrosão	220	40	106174	189,53
253	39	1	2023	15500	IBP01I4	IBP	31747521	1	3	30/01/2023 13:58	30/01/2023 16:49	Interna-Não programada-Meio ambiente-Descarga Atmosférica	13800	48	26437	136,64
254	39	1	2023	13355	PCJ01P6	PCJ	31747523	1	3	30/01/2023 14:38	30/01/2023 17:35	Interna-Não programada-Meio ambiente-Árvore ou Vegetação	13800	1	47185	2,94
255	39	1	2023	13238	AMT01P3	AMT	31747591	1	3	30/01/2023 14:44	30/01/2023 19:44	Interna-Não programada-Meio ambiente-Descarga Atmosférica	13800	2	21707	10,00
256	39	1	2023	13257	CMM01C4	CMM	31747595	1	3	30/01/2023 14:08	30/01/2023 17:04	Interna-Não programada-Meio ambiente-Descarga Atmosférica	13800	1329	31821	3878,46
257	39	1	2023	13330	MSP01P4	MSP	31747599	1	3	30/01/2023 14:45	31/01/2023 02:18	Interna-Não programada-Meio ambiente-Descarga Atmosférica	13800	1	34439	11,55
258	39	1	2023	13328	MRC01M2	MRC	31747601	1	3	30/01/2023 14:45	31/01/2023 08:38	Interna-Não programada-Meio ambiente-Descarga Atmosférica	13800	3	20679	53,64
259	39	1	2023	15853	AQZ01I2	AQZ	31747631	1	3	30/01/2023 14:47	30/01/2023 19:31	Interna-Não programada-Meio ambiente-Árvore ou Vegetação	220	25	37769	118,37
260	39	1	2023	13235	VCS01C5	VCS	31747703	1	3	30/01/2023 14:55	31/01/2023 01:07	Interna-Não programada-Meio ambiente-Descarga Atmosférica	220	3	20401	30,61
261	39	1	2023	15500	IBP01I5	IBP	31747733	1	3	30/01/2023 14:59	30/01/2023 19:26	Interna-Não programada-Meio ambiente-Descarga Atmosférica	13800	49	26437	218,00

item	agente	mes_competencia	ano_competencia	codigoConjunto	alimentador	subestacao	numeroOrdemInterrupcao	codTipoInterrupcao	codMotivoExpurgo	dataHorainicioInterrupcao	dataHoraRestabilizacao	fatoGerador	NívelTensao	qtdClientesAfetados	numConsumidoresConjunto	CHI
262	39	1	2023	13328	MRC01M4	MRC	31747753	1	3	30/01/2023 15:02	30/01/2023 22:52	Interna-Não programada-Meio ambiente-Descarga Atmosférica	13800	132	20679	1032,97
263	39	1	2023	13262	PDM01M8	PDM	31747767	1	3	30/01/2023 09:48	30/01/2023 23:44	Interna-Não programada-Meio ambiente-Vento	220	5	48265	69,68
264	39	1	2023	16559	SBQ01F2	SBQ	31747795	1	3	30/01/2023 15:06	31/01/2023 11:21	Interna-Não programada-Meio ambiente-Árvore ou Vegetação	220	6	12995	121,48
265	39	1	2023	13369	QXD01P6	QXD	31747801	1	3	30/01/2023 15:07	30/01/2023 22:36	Interna-Não programada-Meio ambiente-Vento	220	2	47848	14,99
266	39	1	2023	15844	SQT01F3	SQT	31747837	1	3	30/01/2023 15:11	30/01/2023 19:25	Interna-Não programada-Meio ambiente-Descarga Atmosférica	13800	3	13145	12,65
267	39	1	2023	16564	ARU01Y5	ARU	31747865	1	3	30/01/2023 15:14	30/01/2023 19:28	Interna-Não programada-Meio ambiente-Vento	220	1	29056	4,23
268	39	1	2023	13358	PCU01L3	PCU	31747911	1	3	30/01/2023 15:18	30/01/2023 21:03	Interna-Não programada-Meio ambiente-Vento	220	1	37331	5,75
269	39	1	2023	15537	MCB01M3	MCB	31747913	1	3	30/01/2023 15:18	30/01/2023 15:42	Interna-Não programada-Meio ambiente-Descarga Atmosférica	13800	85	26275	34,28
270	39	1	2023	15537	MCB01M3	MCB	31747913	1	3	30/01/2023 18:04	30/01/2023 19:11	Interna-Não programada-Meio ambiente-Descarga Atmosférica	13800	85	26275	94,92
271	39	1	2023	16566	SBU01S7	SBU	31747965	1	3	30/01/2023 12:19	31/01/2023 04:13	Interna-Não programada-Meio ambiente-Descarga Atmosférica	13800	87	58199	1381,87
272	39	1	2023	13256	BRJ01S4	BRJ	31748015	1	3	30/01/2023 15:28	30/01/2023 17:06	Interna-Não programada-Meio ambiente-Descarga Atmosférica	13800	4	43751	6,51
273	39	1	2023	13285	GRJ01N4	GRJ	31748021	1	3	30/01/2023 15:28	30/01/2023 18:12	Interna-Não programada-Meio ambiente-Descarga Atmosférica	13800	283	34262	769,92

item	agente	mes_competencia	ano_competencia	codigoConjunto	alimentador	subestacao	numeroOrdemInterrupcao	codTipoInterrupcao	codMotivoExpurgo	dataHorainicioInterrupcao	dataHoraRestabilizacao	fatoGerador	NívelTensao	qtdClientesAfetados	numConsumidoresConjunto	CHI
274	39	1	2023	13330	MSP01P3	MSP	31748033	1	3	30/01/2023 15:31	31/01/2023 09:27	Interna-Não programada-Meio ambiente-Árvore ou Vegetação	13800	95	34439	1703,96
275	39	1	2023	15502	TAA01Y2	TAA	31748051	1	3	30/01/2023 15:33	31/01/2023 00:43	Interna-Não programada-Meio ambiente-Árvore ou Vegetação	220	2	31507	18,34
276	39	1	2023	16567	MRG01C2	MRG	31748059	1	3	30/01/2023 15:33	30/01/2023 17:14	Interna-Não programada-Meio ambiente-Descarga Atmosférica	13800	25	54472	42,19
277	39	1	2023	15857	MCA01L3	MCA	31748073	1	3	30/01/2023 15:35	30/01/2023 22:20	Interna-Não programada-Meio ambiente-Descarga Atmosférica	220	1	18093	6,75
278	39	1	2023	15845	ADT01C6	ADT	31748081	1	3	30/01/2023 15:36	30/01/2023 22:43	Interna-Não programada-Meio ambiente-Vento	220	38	40585	270,43
279	39	1	2023	13285	GRJ01N4	GRJ	31748087	1	3	30/01/2023 15:36	30/01/2023 21:14	Interna-Não programada-Meio ambiente-Descarga Atmosférica	13800	26	34262	146,14
280	39	1	2023	13252	BBR01I4	BBR	31748117	1	3	30/01/2023 15:41	31/01/2023 00:03	Interna-Não programada-Meio ambiente-Vento	220	1	26394	8,36
281	39	1	2023	15537	MCB01M3	MCB	31748123	1	3	30/01/2023 15:42	30/01/2023 18:04	Interna-Não programada-Meio ambiente-Descarga Atmosférica	13800	183	26275	430,61
282	39	1	2023	13328	MRC01M4	MRC	31748135	1	3	30/01/2023 10:11	30/01/2023 18:36	Interna-Não programada-Meio ambiente-Descarga Atmosférica	220	32	20679	269,55
283	39	1	2023	13285	GRJ01N3	GRJ	31748155	1	3	30/01/2023 15:45	31/01/2023 09:00	Interna-Não programada-Meio ambiente-Descarga Atmosférica	13800	47	34262	810,78
284	39	1	2023	13312	JGB01M4	JGB	31748203	1	3	30/01/2023 15:51	30/01/2023 22:03	Interna-Não programada-Meio ambiente-Descarga Atmosférica	13800	1	38004	6,19
285	39	1	2023	15858	ESB01S4	ESB	31748205	1	3	30/01/2023 15:51	30/01/2023 18:35	Interna-Não programada-Meio ambiente-Vento	220	401	21000	1093,50

item	agente	mes_competencia	ano_competencia	codigoConjunto	alimentador	subestacao	numeroOrdemInterrupcao	codTipoInterrupcao	codMotivoExpurgo	dataHorainicioInterrupcao	dataHoraRestabilizacao	fatoGerador	NívelTensao	qtdClientesAfetados	numConsumidoresConjunto	CHI
286	39	1	2023	15858	ESB01S4	ESB	31748205	1	3	30/01/2023 18:07	30/01/2023 18:35	Interna-Não programada-Meio ambiente-Vento	220	16	21000	7,47
287	39	1	2023	13252	BBR01I3	BBR	31748215	1	3	30/01/2023 15:51	30/01/2023 20:54	Interna-Não programada-Meio ambiente-Vento	13800	53	26394	267,21
288	39	1	2023	13257	CMM01C1	CMM	31748217	1	3	30/01/2023 15:51	30/01/2023 23:30	Interna-Não programada-Meio ambiente-Descarga Atmosférica	13800	13	31821	99,26
289	39	1	2023	13257	CMM01C1	CMM	31748231	1	3	30/01/2023 15:54	30/01/2023 21:14	Interna-Não programada-Meio ambiente-Descarga Atmosférica	13800	83	31821	442,04
290	39	1	2023	13257	CMM01C1	CMM	31748231	1	3	30/01/2023 15:57	30/01/2023 21:01	Interna-Não programada-Meio ambiente-Descarga Atmosférica	13800	1	31821	5,06
291	39	1	2023	13291	ICH01I4	ICH	31748249	1	3	30/01/2023 15:56	31/01/2023 02:59	Interna-Não programada-Meio ambiente-Descarga Atmosférica	220	251	29572	2777,59
292	39	1	2023	15853	PRB01P5	PRB	31748273	1	3	30/01/2023 15:58	31/01/2023 10:46	Interna-Não programada-Meio ambiente-Vento	220	2	37769	37,61
293	39	1	2023	13285	GRJ01N4	GRJ	31748285	1	3	30/01/2023 16:00	31/01/2023 02:27	Interna-Não programada-Meio ambiente-Descarga Atmosférica	13800	4	34262	41,79
294	39	1	2023	13264	CDO01M2	CDO	31748287	1	3	30/01/2023 16:00	30/01/2023 20:36	Interna-Não programada-Meio ambiente-Vento	220	6	11360	27,64
295	39	1	2023	13375	SLC01S5	SLC	31748289	1	3	30/01/2023 16:00	30/01/2023 21:55	Interna-Não programada-Meio ambiente-Vento	220	1	23744	5,92
296	39	1	2023	15849	IGT01M4	IGT	31748345	1	3	30/01/2023 16:04	30/01/2023 19:16	Interna-Não programada-Meio ambiente-Vento	13800	2	60989	6,38
297	39	1	2023	13276	DMC01C6	DMC	31748367	1	3	30/01/2023 16:06	31/01/2023 12:06	Interna-Não programada-Meio ambiente-Descarga Atmosférica	13800	33	55720	659,56
298	39	1	2023	13251	BRT01C4	BRT	31748373	1	3	30/01/2023 16:08	30/01/2023 23:07	Interna-Não programada-Meio ambiente-Vento	220	4	52117	27,92

item	agente	mes_competencia	ano_competencia	codigoConjunto	alimentador	subestacao	numeroOrdemInterrupcao	codTipo Interrupcao	codMotivo Expurgo	dataHorainicio Interrupcao	dataHora Restabilizacao	fato Gerador	Nível Tensao	qtdClientes Afetados	numConsumidores Conjunto	CHI
299	39	1	2023	13308	ITK01I3	ITK	31748399	1	3	30/01/2023 16:10	31/01/2023 09:29	Interna-Não programada-Meio ambiente-Vento	220	1	49957	17,31
300	39	1	2023	13319	LVM01M2	LVM	31748403	1	3	30/01/2023 16:11	30/01/2023 19:05	Interna-Não programada-Meio ambiente-Vento	220	22	24587	63,58
301	39	1	2023	13285	GRJ01N4	GRJ	31748423	1	3	31/01/2023 07:41	31/01/2023 12:36	Interna-Não programada-Meio ambiente-Descarga Atmosférica	13800	86	34262	424,00
302	39	1	2023	13270	CAT01C3	CAT	31748433	1	3	30/01/2023 16:13	31/01/2023 09:26	Interna-Não programada-Meio ambiente-Descarga Atmosférica	220	2	53733	34,43
303	39	1	2023	13358	PCU01L3	PCU	31748439	1	3	30/01/2023 16:14	30/01/2023 18:30	Interna-Não programada-Meio ambiente-Descarga Atmosférica	13800	17	37331	38,47
304	39	1	2023	13322	LMN01N3	LMN	31748443	1	3	30/01/2023 16:13	30/01/2023 18:50	Interna-Não programada-Meio ambiente-Descarga Atmosférica	13800	116	47223	303,08
305	39	1	2023	15853	AQZ01I2	AQZ	31748455	1	3	30/01/2023 16:15	30/01/2023 23:33	Interna-Não programada-Meio ambiente-Vento	220	1	37769	7,31
306	39	1	2023	13249	BCR01C4	BCR	31748463	1	3	30/01/2023 16:15	01/02/2023 09:23	Interna-Não programada-Meio ambiente-Vento	220	1	110440	41,14
307	39	1	2023	15853	PRB01P5	PRB	31748481	1	3	30/01/2023 08:26	30/01/2023 09:27	Interna-Não programada-Meio ambiente-Vento	220	1	37769	1,02
308	39	1	2023	13240	APR01P5	APR	31748487	1	3	30/01/2023 16:19	31/01/2023 17:44	Interna-Não programada-Meio ambiente-Vento	13800	2	13803	50,84
309	39	1	2023	16569	CLN01F3	CLN	31748489	1	3	30/01/2023 16:19	31/01/2023 10:42	Interna-Não programada-Meio ambiente-Descarga Atmosférica	220	1	6679	18,39
310	39	1	2023	13390	TRR01P3	TRR	31748509	1	3	30/01/2023 16:20	31/01/2023 09:01	Interna-Não programada-Meio ambiente-Vento	220	1	23807	16,68
311	39	1	2023	13394	UMR01M2	UMR	31748549	1	3	30/01/2023 16:24	31/01/2023 09:48	Interna-Não programada-Meio ambiente-Descarga Atmosférica	220	4	20410	69,60

item	agente	mes_competencia	ano_competencia	codigoConjunto	alimentador	subestacao	numeroOrdemInterrupcao	codTipoInterrupcao	codMotivoExpurgo	dataHorInicioInterrupcao	dataHoraRestabilizacao	fatoGerador	NívelTensao	qtdClientesAfetados	numConsumidoresConjunto	CHI
312	39	1	2023	13374	RSU01N4	RSU	31748563	1	3	30/01/2023 16:25	30/01/2023 23:45	Interna-Não programada-Meio ambiente-Descarga Atmosférica	220	31	36585	226,95
313	39	1	2023	13263	CMB01L5	CMB	31748567	1	3	30/01/2023 16:25	30/01/2023 19:35	Interna-Não programada-Meio ambiente-Árvore ou Vegetação	13800	1	73830	3,17
314	39	1	2023	13248	BBL01M2	BBL	31748575	1	3	30/01/2023 16:26	31/01/2023 15:24	Interna-Não programada-Meio ambiente-Vento	220	5	39820	114,80
315	39	1	2023	13246	BLN01M4	BLN	31748675	1	3	30/01/2023 16:37	30/01/2023 22:20	Interna-Não programada-Meio ambiente-Vento	220	13	22459	74,29
316	39	1	2023	16565	JZN01M8	JZN	31748681	1	3	30/01/2023 16:38	31/01/2023 02:49	Interna-Não programada-Meio ambiente-Vento	220	1	82780	10,19
317	39	1	2023	16564	ARU01Y5	ARU	31748689	1	3	30/01/2023 16:39	30/01/2023 17:48	Interna-Não programada-Meio ambiente-Descarga Atmosférica	13800	7	29056	8,09
318	39	1	2023	16561	SBC01L4	SBC	31748703	1	3	30/01/2023 16:40	31/01/2023 19:29	Interna-Não programada-Meio ambiente-Vento	220	1	30866	26,81
319	39	1	2023	13270	CAT01C4	CAT	31748705	1	3	30/01/2023 16:40	30/01/2023 23:09	Interna-Não programada-Meio ambiente-Descarga Atmosférica	13800	180	53733	1166,35
320	39	1	2023	13387	TNG01S1	TNG	31748709	1	3	30/01/2023 16:40	30/01/2023 21:40	Interna-Não programada-Meio ambiente-Descarga Atmosférica	13800	84	40213	419,02
321	39	1	2023	13280	DIF01I7	DIF	31748733	1	3	30/01/2023 16:42	31/01/2023 02:00	Interna-Não programada-Meio ambiente-Vento	220	5	58915	46,51
322	39	1	2023	13257	CMM01C1	CMM	31748769	1	3	30/01/2023 16:45	31/01/2023 12:19	Interna-Não programada-Meio ambiente-Vento	220	2	31821	39,17
323	39	1	2023	13336	MLG01Y5	MLG	31748809	1	3	30/01/2023 16:49	30/01/2023 23:12	Interna-Não programada-Meio ambiente-Vento	220	1	29727	6,37
324	39	1	2023	15857	MCA01L3	MCA	31748813	1	3	30/01/2023 16:50	30/01/2023 21:33	Interna-Não programada-Meio ambiente-Descarga Atmosférica	13800	18	18093	84,72

item	agente	mes_competencia	ano_competencia	codigoConjunto	alimentador	subestacao	numeroOrdemInterrupcao	codTipo Interrupcao	codMotivo Expurgo	dataHorInicio Interrupcao	dataHora Restabilizacao	fato Gerador	Nível Tensao	qtdClientes Afetados	numConsumidores Conjunto	CHI
325	39	1	2023	13389	TME01P1	TME	31748821	1	3	30/01/2023 16:59	31/01/2023 01:22	Interna-Não programada-Meio ambiente-Vento	220	4	13164	33,50
326	39	1	2023	15856	QXB01N5	QXB	31748857	1	3	30/01/2023 16:54	31/01/2023 09:05	Interna-Não programada-Meio ambiente-Vento	220	1	30795	16,19
327	39	1	2023	13242	ART01N6	ART	31748861	1	3	30/01/2023 16:54	30/01/2023 22:00	Interna-Não programada-Meio ambiente-Vento	220	49	39182	249,87
328	39	1	2023	13280	DIF01I9	DIF	31748887	1	3	30/01/2023 16:58	30/01/2023 19:56	Interna-Não programada-Meio ambiente-Vento	220	2	58915	5,93
329	39	1	2023	13251	BRT01C2	BRT	31748893	1	3	30/01/2023 16:59	30/01/2023 23:49	Interna-Não programada-Meio ambiente-Descarga Atmosférica	13800	133	52117	907,80
330	39	1	2023	15844	SQT01F3	SQT	31748905	1	3	30/01/2023 17:00	30/01/2023 21:00	Interna-Não programada-Meio ambiente-Descarga Atmosférica	13800	3	13145	11,98
331	39	1	2023	13275	CRZ01P3	CRZ	31748915	1	3	30/01/2023 17:00	31/01/2023 10:28	Interna-Não programada-Meio ambiente-Vento	220	1	26042	17,45
332	39	1	2023	13252	BBR01I3	BBR	31748919	1	3	30/01/2023 17:01	30/01/2023 19:43	Interna-Não programada-Meio ambiente-Descarga Atmosférica	220	24	26394	64,67
333	39	1	2023	13273	CRT01M9	CRT	31748923	1	3	30/01/2023 17:01	31/01/2023 05:24	Interna-Não programada-Meio ambiente-Vento	220	1	66473	12,37
334	39	1	2023	13232	ACA01C2	ACA	31748925	1	3	30/01/2023 17:02	30/01/2023 21:40	Interna-Não programada-Meio ambiente-Vento	220	19	40655	88,14
335	39	1	2023	13251	BRT01C2	BRT	31748947	1	3	30/01/2023 17:05	30/01/2023 20:27	Interna-Não programada-Meio ambiente-Descarga Atmosférica	13800	61	52117	205,69
336	39	1	2023	13369	QXD01P6	QXD	31748957	1	3	30/01/2023 17:06	30/01/2023 23:23	Interna-Não programada-Meio ambiente-Vento	220	1	47848	6,29
337	39	1	2023	13253	BVG01P1	BVG	31748963	1	3	30/01/2023 17:07	31/01/2023 09:41	Interna-Não programada-Meio ambiente-Descarga Atmosférica	13800	399	24540	6609,66
338	39	1	2023	13248	BBL01M3	BBL	31749003	1	3	30/01/2023 17:12	30/01/2023 22:24	Interna-Não programada-Meio ambiente-Vento	220	1	39820	5,20

item	agente	mes_competencia	ano_competencia	codigoConjunto	alimentador	subestacao	numeroOrdemInterrupcao	codTipo Interrupcao	codMotivo Expurgo	dataHorainicio Interrupcao	dataHora Restabilizacao	fato Gerador	Nível Tensao	qtdClientes Afetados	numConsumidores Conjunto	CHI
339	39	1	2023	15856	QXB01N6	QXB	31749009	1	3	30/01/2023 17:13	31/01/2023 15:09	Interna-Não programada-Meio ambiente-Vento	220	1	30795	21,95
340	39	1	2023	13358	PAR01C6	PAR	31749063	1	3	30/01/2023 21:02	31/01/2023 11:20	Interna-Não programada-Meio ambiente-Vento	13800	21	37331	300,39
341	39	1	2023	13358	PAR01C6	PAR	31749063	1	3	31/01/2023 09:03	31/01/2023 11:20	Interna-Não programada-Meio ambiente-Vento	13800	56	37331	128,57
342	39	1	2023	15857	MCA01L3	MCA	31749095	1	3	30/01/2023 17:20	31/01/2023 16:15	Interna-Não programada-Meio ambiente-Descarga Atmosférica	220	24	18093	550,31
343	39	1	2023	13255	BMS01S1	BMS	31749097	1	3	30/01/2023 15:12	30/01/2023 19:49	Interna-Não programada-Meio ambiente-Vento	220	2	120633	9,23
344	39	1	2023	13255	BMS01S4	BMS	31749099	1	3	30/01/2023 17:20	31/01/2023 14:23	Interna-Não programada-Meio ambiente-Vento	220	3	120633	63,16
345	39	1	2023	13251	BRT01C2	BRT	31749127	1	3	30/01/2023 17:24	30/01/2023 22:00	Interna-Não programada-Meio ambiente-Corrosão	13800	118	52117	542,90
346	39	1	2023	15537	MCB01M4	MCB	31749149	1	3	30/01/2023 17:24	30/01/2023 22:17	Interna-Não programada-Meio ambiente-Vento	220	1	26275	4,88
347	39	1	2023	13234	ACR01P4	ACR	31749189	1	3	30/01/2023 17:30	30/01/2023 21:38	Interna-Não programada-Meio ambiente-Vento	220	60	28892	248,45
348	39	1	2023	13249	BCR01C2	BCR	31749205	1	3	30/01/2023 17:33	31/01/2023 02:12	Interna-Não programada-Meio ambiente-Vento	220	22	110440	190,35
349	39	1	2023	13273	CRT01M9	CRT	31749207	1	3	30/01/2023 17:33	31/01/2023 04:10	Interna-Não programada-Meio ambiente-Vento	220	1	66473	10,62
350	39	1	2023	15504	INH01I6	INH	31749213	1	3	30/01/2023 17:33	31/01/2023 00:54	Interna-Não programada-Meio ambiente-Vento	220	1	52153	7,35
351	39	1	2023	13389	TME01P6	TME	31749235	1	3	30/01/2023 17:35	31/01/2023 02:00	Interna-Não programada-Meio ambiente-Vento	13800	3	13164	25,22
352	39	1	2023	13255	BMS01S8	BMS	31749241	1	3	30/01/2023 13:41	30/01/2023 20:33	Interna-Não programada-Meio ambiente-Vento	220	1	120633	6,85
353	39	1	2023	13270	CAT01C3	CAT	31749321	1	3	30/01/2023 17:44	30/01/2023 22:30	Interna-Não programada-Meio ambiente-Descarga Atmosférica	220	60	53733	285,50

item	agente	mes_competencia	ano_competencia	codigoConjunto	alimentador	subestacao	numeroOrdemInterrupcao	codTipoInterrupcao	codMotivoExpurgo	dataHorInicioInterrupcao	dataHoraRestabilizacao	fatoGerador	NívelTensao	qtdClientesAfetados	numConsumidoresConjunto	CHI
354	39	1	2023	13260	CRC01C3	CRC	31749323	1	3	30/01/2023 17:44	30/01/2023 22:38	Interna-Não programada-Meio ambiente-Arvore ou Vegetação	220	19	17883	93,23
355	39	1	2023	13260	CRC01C3	CRC	31749337	1	3	30/01/2023 17:47	31/01/2023 15:34	Interna-Não programada-Meio ambiente-Descarga Atmosférica	13800	91	17883	1981,85
356	39	1	2023	13390	TRR01P3	TRR	31749345	1	3	30/01/2023 17:49	31/01/2023 01:59	Interna-Não programada-Meio ambiente-Vento	220	1	23807	8,18
357	39	1	2023	13374	RSU01N1	RSU	31749359	1	3	30/01/2023 17:50	30/01/2023 22:32	Interna-Não programada-Meio ambiente-Vento	220	13	36585	61,05
358	39	1	2023	13387	TNG01S5	TNG	31749365	1	3	30/01/2023 17:50	31/01/2023 10:37	Interna-Não programada-Meio ambiente-Descarga Atmosférica	13800	4	40213	67,07
359	39	1	2023	15856	QXB01N6	QXB	31749383	1	3	30/01/2023 17:53	30/01/2023 22:05	Interna-Não programada-Meio ambiente-Vento	220	51	30795	214,50
360	39	1	2023	13244	ARP01M1	ARP	31749385	1	3	30/01/2023 17:54	30/01/2023 20:22	Interna-Não programada-Meio ambiente-Descarga Atmosférica	13800	15	12915	36,97
361	39	1	2023	13369	QXD01P1	QXD	31749397	1	3	30/01/2023 17:55	31/01/2023 02:19	Interna-Não programada-Meio ambiente-Vento	220	1	47848	8,40
362	39	1	2023	13261	CRE01C2	CRE	31749413	1	3	30/01/2023 17:57	31/01/2023 10:30	Interna-Não programada-Meio ambiente-Descarga Atmosférica	220	2	11462	33,10
363	39	1	2023	13261	CRE01C4	CRE	31749417	1	3	30/01/2023 17:58	31/01/2023 09:33	Interna-Não programada-Meio ambiente-Vento	220	1	11462	15,59
364	39	1	2023	13262	CSL01C4	CSL	31749447	1	3	30/01/2023 18:02	31/01/2023 08:42	Interna-Não programada-Meio ambiente-Descarga Atmosférica	220	2	48265	29,33
365	39	1	2023	13238	BLA01L4	BLA	31749467	1	3	30/01/2023 18:05	30/01/2023 21:51	Interna-Não programada-Meio ambiente-Vento	220	1	21707	3,76
366	39	1	2023	13369	QXD01P4	QXD	31749475	1	3	30/01/2023 18:06	31/01/2023 00:26	Interna-Não programada-Meio ambiente-Vento	220	1	47848	6,33

item	agente	mes_competencia	ano_competencia	codigoConjunto	alimentador	subestacao	numeroOrdemInterrupcao	codTipo Interrupcao	codMotivo Expurgo	dataHorainicio Interrupcao	dataHora Restabilizacao	fato Gerador	Nível Tensao	qtdClientes Afetados	numConsumidores Conjunto	CHI
367	39	1	2023	13343	MNV01M2	MNV	31749533	1	3	30/01/2023 18:12	31/01/2023 19:26	Interna-Não programada-Meio ambiente-Vento	220	1	34198	25,24
368	39	1	2023	13308	ITK01I8	ITK	31749551	1	3	30/01/2023 18:15	30/01/2023 20:52	Interna-Não programada-Meio ambiente-Descarga Atmosférica	220	19	49957	49,70
369	39	1	2023	13330	MSP01P3	MSP	31749567	1	3	30/01/2023 18:17	31/01/2023 13:01	Interna-Não programada-Meio ambiente-Vento	220	1	34439	18,73
370	39	1	2023	13262	CSL01C3	CSL	31749573	1	3	30/01/2023 18:18	30/01/2023 23:23	Interna-Não programada-Meio ambiente-Vento	220	1	48265	5,07
371	39	1	2023	13291	ICH01I5	ICH	31749589	1	3	30/01/2023 18:19	30/01/2023 22:11	Interna-Não programada-Meio ambiente-Vento	220	21	29572	80,98
372	39	1	2023	13330	MSP01P2	MSP	31749595	1	3	31/01/2023 13:03	31/01/2023 15:21	Interna-Não programada-Meio ambiente-Vento	13800	16	34439	36,76
373	39	1	2023	13232	ACA01C3	ACA	31749599	1	3	30/01/2023 15:35	31/01/2023 01:48	Interna-Não programada-Meio ambiente-Vento	220	1	40655	10,21
374	39	1	2023	13285	GRJ01N2	GRJ	31749609	1	3	30/01/2023 18:22	01/02/2023 07:39	Interna-Não programada-Meio ambiente-Vento	220	1	34262	37,29
375	39	1	2023	13252	BBR01I3	BBR	31749611	1	3	30/01/2023 18:22	31/01/2023 04:22	Interna-Não programada-Meio ambiente-Vento	13800	44	26394	439,44
376	39	1	2023	13252	BBR01I3	BBR	31749611	1	3	31/01/2023 02:09	31/01/2023 04:21	Interna-Não programada-Meio ambiente-Vento	13800	5	26394	10,98
377	39	1	2023	13251	BRT01C5	BRT	31749615	1	3	30/01/2023 18:23	31/01/2023 04:07	Interna-Não programada-Meio ambiente-Descarga Atmosférica	220	8	52117	77,84
378	39	1	2023	13285	GRJ01N4	GRJ	31749653	1	3	30/01/2023 18:29	30/01/2023 23:04	Interna-Não programada-Meio ambiente-Descarga Atmosférica	13800	6	34262	27,41
379	39	1	2023	13305	ITE01I1	ITE	31749669	1	3	30/01/2023 18:32	30/01/2023 23:15	Interna-Não programada-Meio ambiente-Vento	220	1	38049	4,72
380	39	1	2023	13363	PCM01M4	PCM	31749681	1	3	30/01/2023 18:33	31/01/2023 16:33	Interna-Não programada-Meio ambiente-Árvore ou Vegetação	220	1	12531	21,99

item	agente	mes_competencia	ano_competencia	codigoConjunto	alimentador	subestacao	numeroOrdemInterrupcao	codTipoInterrupcao	codMotivoExpurgo	dataHoraInicioInterrupcao	dataHoraRestabilizacao	fatoGerador	NívelTensao	qtdClientesAfetados	numConsumidoresConjunto	CHI
381	39	1	2023	13280	DIF0114	DIF	31749697	1	3	30/01/2023 18:36	30/01/2023 23:03	Interna-Não programada-Meio ambiente-Vento	220	324	58915	1439,73
382	39	1	2023	13387	TNG01S3	TNG	31749725	1	3	30/01/2023 09:29	30/01/2023 17:46	Interna-Não programada-Meio ambiente-Descarga Atmosférica	13800	5	40213	41,34
383	39	1	2023	13308	ITK01I8	ITK	31749763	1	3	31/01/2023 15:35	31/01/2023 20:37	Interna-Não programada-Meio ambiente-Descarga Atmosférica	220	191	49957	960,15
384	39	1	2023	16565	JZN01M6	JZN	31749797	1	3	30/01/2023 18:51	31/01/2023 11:28	Interna-Não programada-Meio ambiente-Vento	220	1	82780	16,60
385	39	1	2023	15537	MCB01M4	MCB	31749801	1	3	30/01/2023 18:52	31/01/2023 00:55	Interna-Não programada-Meio ambiente-Vento	220	1	26275	6,05
386	39	1	2023	13305	ITE01I2	ITE	31749821	1	3	30/01/2023 18:55	30/01/2023 20:32	Interna-Não programada-Meio ambiente-Descarga Atmosférica	220	5	38049	8,09
387	39	1	2023	13263	CCA01C5	CCA	31749839	1	3	30/01/2023 18:57	31/01/2023 12:05	Interna-Não programada-Meio ambiente-Vento	220	23	73830	393,73
388	39	1	2023	13263	CCA01C5	CCA	31749839	1	3	31/01/2023 11:32	31/01/2023 12:05	Interna-Não programada-Meio ambiente-Vento	220	11	73830	6,05
389	39	1	2023	13285	GRJ01N4	GRJ	31749849	1	3	30/01/2023 18:59	31/01/2023 11:36	Interna-Não programada-Meio ambiente-Descarga Atmosférica	220	1	34262	16,62
390	39	1	2023	13390	TRR01P1	TRR	31749851	1	3	30/01/2023 18:59	31/01/2023 10:34	Interna-Não programada-Meio ambiente-Vento	13800	155	23807	2414,60
391	39	1	2023	15537	MCB01M2	MCB	31749857	1	3	30/01/2023 18:59	30/01/2023 22:28	Interna-Não programada-Meio ambiente-Descarga Atmosférica	13800	204	26275	707,43
392	39	1	2023	13235	VCS01C4	VCS	31749865	1	3	31/01/2023 10:17	31/01/2023 14:57	Interna-Não programada-Meio ambiente-Descarga Atmosférica	13800	8	20401	37,32
393	39	1	2023	13260	CRC01C2	CRC	31749877	1	3	30/01/2023 19:03	31/01/2023 16:56	Interna-Não programada-Meio ambiente-Descarga Atmosférica	220	1	17883	21,89

item	agente	mes_competencia	ano_competencia	codigoConjunto	alimentador	subestacao	numeroOrdemInterrupcao	codTipo Interrupcao	codMotivo Expurgo	dataHorInicio Interrupcao	dataHora Restabilizacao	fato Gerador	Nível Tensao	qtdClientes Afetados	numConsumidores Conjunto	CHI
394	39	1	2023	13256	BRJ01S1	BRJ	31749883	1	3	30/01/2023 19:04	30/01/2023 23:00	Interna-Não programada-Meio ambiente-Vento	220	1	43751	3,93
395	39	1	2023	13261	CRE01C4	CRE	31749887	1	3	30/01/2023 18:29	31/01/2023 02:48	Interna-Não programada-Meio ambiente-Vento	13800	84	11462	698,88
396	39	1	2023	13261	CRE01C4	CRE	31749887	1	3	30/01/2023 18:29	31/01/2023 03:05	Interna-Não programada-Meio ambiente-Vento	13800	5	11462	42,96
397	39	1	2023	13261	CRE01C4	CRE	31749887	1	3	30/01/2023 22:35	31/01/2023 02:48	Interna-Não programada-Meio ambiente-Vento	13800	9	11462	37,94
398	39	1	2023	13261	CRE01C4	CRE	31749887	1	3	31/01/2023 01:40	31/01/2023 02:48	Interna-Não programada-Meio ambiente-Vento	13800	85	11462	97,63
399	39	1	2023	13367	PSK01M2	PSK	31749923	1	3	30/01/2023 22:21	30/01/2023 23:30	Interna-Não programada-Meio ambiente-Vento	220	554	68625	637,10
400	39	1	2023	13249	BCR01C3	BCR	31749947	1	3	30/01/2023 19:15	31/01/2023 20:17	Interna-Não programada-Meio ambiente-Vento	220	2	110440	50,07
401	39	1	2023	15854	JAB01F8	JAB	31749951	1	3	30/01/2023 19:17	30/01/2023 23:52	Interna-Não programada-Meio ambiente-Árvore ou Vegetação	220	15	40276	68,72
402	39	1	2023	16557	IPU01L3	IPU	31750011	1	3	30/01/2023 19:24	30/01/2023 22:52	Interna-Não programada-Meio ambiente-Descarga Atmosférica	13800	2	24876	6,90
403	39	1	2023	13263	CCA01C4	CCA	31750051	1	3	30/01/2023 17:45	30/01/2023 23:25	Interna-Não programada-Meio ambiente-Vento	220	19	73830	107,48
404	39	1	2023	13238	BLA01L4	BLA	31750085	1	3	30/01/2023 19:43	31/01/2023 01:13	Interna-Não programada-Meio ambiente-Corrosão	13800	174	21707	956,03
405	39	1	2023	13238	AMT01P4	AMT	31750087	1	3	30/01/2023 19:44	30/01/2023 22:35	Interna-Não programada-Meio ambiente-Vento	220	9	21707	25,61
406	39	1	2023	13242	ART01N6	ART	31750115	1	3	30/01/2023 19:26	30/01/2023 23:46	Interna-Não programada-Meio ambiente-Vento	220	6	39182	26,06
407	39	1	2023	13356	PAP01F3	PAP	31750121	1	3	30/01/2023 19:53	01/02/2023 12:54	Interna-Não programada-Meio ambiente-Vento	220	2	54052	82,01
408	39	1	2023	13328	MRC01M2	MRC	31750143	1	3	30/01/2023 19:58	31/01/2023 02:40	Interna-Não programada-Meio ambiente-Vento	220	4	20679	26,80

item	agente	mes_competencia	ano_competencia	codigoConjunto	alimentador	subestacao	numeroOrdemInterrupcao	codTipoInterrupcao	codMotivoExpurgo	dataHoraInicioInterrupcao	dataHoraRestabilizacao	fatoGerador	NívelTensao	qtdClientesAfetados	numConsumidoresConjunto	CHI
409	39	1	2023	15844	SQT01F3	SQT	31750171	1	3	30/01/2023 20:07	30/01/2023 23:05	Interna-Não programada-Meio ambiente-Descarga Atmosférica	13800	3	13145	8,94
410	39	1	2023	13254	BJD01L2	BJD	31750219	1	3	30/01/2023 20:16	31/01/2023 03:07	Interna-Não programada-Meio ambiente-Vento	220	49	66871	335,66
411	39	1	2023	13255	BMS01S1	BMS	31750261	1	3	30/01/2023 20:27	31/01/2023 08:16	Interna-Não programada-Meio ambiente-Descarga Atmosférica	13800	68	120633	803,19
412	39	1	2023	13282	DID01F5	DID	31750267	1	3	30/01/2023 20:28	30/01/2023 23:27	Interna-Não programada-Meio ambiente-Vento	220	125	61465	374,51
413	39	1	2023	16568	ACP01C5	ACP	31750331	1	3	30/01/2023 20:46	30/01/2023 21:25	Interna-Não programada-Meio ambiente-Descarga Atmosférica	13800	1	33272	0,65
414	39	1	2023	13343	MNV01M6	MNV	31750369	1	3	30/01/2023 20:58	31/01/2023 10:44	Interna-Não programada-Meio ambiente-Vento	220	1	34198	13,77
415	39	1	2023	13254	BJD01L2	BJD	31750371	1	3	30/01/2023 20:59	30/01/2023 21:36	Interna-Não programada-Meio ambiente-Vento	220	90	66871	56,55
416	39	1	2023	13365	PCI01C3	PCI	31750381	1	3	30/01/2023 21:00	30/01/2023 22:44	Interna-Não programada-Meio ambiente-Vento	220	328	75817	566,35
417	39	1	2023	15850	SNP01N4	SNP	31750387	1	3	30/01/2023 21:01	31/01/2023 00:14	Interna-Não programada-Meio ambiente-Descarga Atmosférica	13800	24	28966	77,13
418	39	1	2023	13336	MLG01Y5	MLG	31750441	1	3	30/01/2023 21:14	31/01/2023 00:01	Interna-Não programada-Meio ambiente-Vento	220	1	29727	2,77
419	39	1	2023	13270	CAT01C6	CAT	31750453	1	3	30/01/2023 21:21	31/01/2023 12:37	Interna-Não programada-Meio ambiente-Descarga Atmosférica	13800	62	53733	946,40
420	39	1	2023	13390	TRR01P1	TRR	31750467	1	3	30/01/2023 21:22	31/01/2023 09:12	Interna-Não programada-Meio ambiente-Vento	220	3	23807	35,50
421	39	1	2023	13242	ART01N1	ART	31750479	1	3	30/01/2023 23:40	31/01/2023 01:12	Interna-Não programada-Meio ambiente-Vento	220	82	39182	125,80
422	39	1	2023	13392	UMB01I2	UMB	31750483	1	3	30/01/2023 21:26	31/01/2023 11:45	Interna-Não programada-Meio ambiente-Vento	220	1	12978	14,31

item	agente	mes_competencia	ano_competencia	codigoConjunto	alimentador	subestacao	numeroOrdemInterrupcao	codTipoInterrupcao	codMotivoExpurgo	dataHorainicioInterrupcao	dataHoraRestabilizacao	fatoGerador	NívelTensao	qtdClientesAfetados	numConsumidoresConjunto	CHI
423	39	1	2023	16567	MRG01C5	MRG	31750517	1	3	30/01/2023 11:45	30/01/2023 23:34	Interna-Não programada-Meio ambiente-Árvore ou Vegetação	13800	1	54472	11,81
424	39	1	2023	16567	MRG01C5	MRG	31750517	1	3	30/01/2023 22:35	30/01/2023 23:34	Interna-Não programada-Meio ambiente-Árvore ou Vegetação	13800	299	54472	294,68
425	39	1	2023	13317	JMA01M6	JMA	31750533	1	3	30/01/2023 21:36	30/01/2023 23:57	Interna-Não programada-Meio ambiente-Vento	220	90	106174	211,40
426	39	1	2023	13385	TAP01F5	TAP	31750557	1	3	30/01/2023 16:57	31/01/2023 01:56	Interna-Não programada-Meio ambiente-Descarga Atmosférica	220	23	48541	206,36
427	39	1	2023	13255	BMS01S7	BMS	31750583	1	3	30/01/2023 21:45	31/01/2023 00:59	Interna-Não programada-Meio ambiente-Vento	220	2	120633	6,47
428	39	1	2023	13245	BXD01L2	BXD	31750585	1	3	30/01/2023 19:51	31/01/2023 06:36	Interna-Não programada-Meio ambiente-Vento	13800	153	16289	1644,15
429	39	1	2023	13245	BXD01L2	BXD	31750585	1	3	31/01/2023 00:48	31/01/2023 06:40	Interna-Não programada-Meio ambiente-Vento	13800	9	16289	52,78
430	39	1	2023	15854	JAB01F2	JAB	31750607	1	3	30/01/2023 21:49	31/01/2023 00:28	Interna-Não programada-Meio ambiente-Descarga Atmosférica	13800	231	40276	613,30
431	39	1	2023	15854	JAB01F2	JAB	31750607	1	3	30/01/2023 21:49	31/01/2023 00:30	Interna-Não programada-Meio ambiente-Descarga Atmosférica	13800	103	40276	277,13
432	39	1	2023	13387	TNG01S3	TNG	31750621	1	3	30/01/2023 17:10	31/01/2023 08:10	Interna-Não programada-Meio ambiente-Descarga Atmosférica	13800	5	40213	74,96
433	39	1	2023	13387	TNG01S3	TNG	31750621	1	3	30/01/2023 17:10	31/01/2023 16:18	Interna-Não programada-Meio ambiente-Descarga Atmosférica	13800	5	40213	115,63
434	39	1	2023	13387	TNG01S3	TNG	31750621	1	3	31/01/2023 12:30	31/01/2023 16:18	Interna-Não programada-Meio ambiente-Descarga Atmosférica	13800	5	40213	18,95
435	39	1	2023	13286	GRM01M4	GRM	31750625	1	3	30/01/2023 21:51	31/01/2023 02:10	Interna-Não programada-Meio ambiente-Vento	220	1	20735	4,33

item	agente	mes_competencia	ano_competencia	codigoConjunto	alimentador	subestacao	numeroOrdemInterrupcao	codTipoInterrupcao	codMotivoExpurgo	dataHorainicioInterrupcao	dataHoraRestabilizacao	fatoGerador	NívelTensao	qtdClientesAfetados	numConsumidoresConjunto	CHI
436	39	1	2023	13256	BRJ01S1	BRJ	31750633	1	3	30/01/2023 21:53	30/01/2023 23:25	Interna-Não programada-Meio ambiente-Vento	220	5	43751	7,62
437	39	1	2023	13234	ACR01P2	ACR	31750651	1	3	30/01/2023 21:57	30/01/2023 23:38	Interna-Não programada-Meio ambiente-Vento	220	233	28892	390,92
438	39	1	2023	13312	JGB01M5	JGB	31750653	1	3	30/01/2023 21:59	31/01/2023 10:06	Interna-Não programada-Meio ambiente-Descarga Atmosférica	13800	31	38004	375,71
439	39	1	2023	15855	CND01C4	CND	31750669	1	3	30/01/2023 22:02	31/01/2023 00:04	Interna-Não programada-Meio ambiente-Vento	13800	57	36117	115,77
440	39	1	2023	13304	ITC01I3	ITC	31750679	1	3	30/01/2023 22:04	31/01/2023 11:01	Interna-Não programada-Meio ambiente-Descarga Atmosférica	13800	2	10707	25,88
441	39	1	2023	13297	IDP01I3	IDP	31750689	1	3	30/01/2023 22:06	31/01/2023 02:02	Interna-Não programada-Meio ambiente-Descarga Atmosférica	220	149	13450	587,68
442	39	1	2023	15854	JAB01F2	JAB	31750695	1	3	30/01/2023 22:07	31/01/2023 01:16	Interna-Não programada-Meio ambiente-Vento	220	6	40276	18,86
443	39	1	2023	16568	ACP01C5	ACP	31750709	1	3	30/01/2023 11:08	30/01/2023 21:23	Interna-Não programada-Meio ambiente-Descarga Atmosférica	13800	1	33272	10,25
444	39	1	2023	13394	UMR01M2	UMR	31750717	1	3	30/01/2023 22:17	31/01/2023 07:58	Interna-Não programada-Meio ambiente-Descarga Atmosférica	220	9	20410	87,09
445	39	1	2023	15849	IGT01M6	IGT	31750721	1	3	30/01/2023 22:18	30/01/2023 23:14	Interna-Não programada-Meio ambiente-Vento	220	92	60989	87,12
446	39	1	2023	13360	PGB01P3	PGB	31750799	1	3	30/01/2023 22:42	31/01/2023 18:19	Interna-Não programada-Meio ambiente-Vento	220	5	73994	98,11
447	39	1	2023	13339	MDM01M3	MDM	31750821	1	3	30/01/2023 22:52	01/02/2023 09:16	Interna-Não programada-Meio ambiente-Vento	220	2	106102	68,80
448	39	1	2023	13285	GRJ01N2	GRJ	31750839	1	3	30/01/2023 22:56	31/01/2023 02:13	Interna-Não programada-Meio ambiente-Descarga Atmosférica	13800	333	34262	1093,17

item	agente	mes_competencia	ano_competencia	codigoConjunto	alimentador	subestacao	numeroOrdemInterrupcao	codTipo Interrupcao	codMotivo Expurgo	dataHorainicio Interrupcao	dataHora Restabilizacao	fato Gerador	Nível Tensao	qtdClientes Afetados	numConsumidores Conjunto	CHI
449	39	1	2023	13256	BRJ01S1	BRJ	31750841	1	3	30/01/2023 22:56	31/01/2023 00:57	Interna-Não programada-Meio ambiente-Vento	220	1	43751	2,02
450	39	1	2023	16565	JZN01M1	JZN	31750901	1	3	30/01/2023 23:17	31/01/2023 02:19	Interna-Não programada-Meio ambiente-Vento	220	8	82780	24,26
451	39	1	2023	16565	JZN01M2	JZN	31750913	1	3	30/01/2023 23:24	31/01/2023 02:04	Interna-Não programada-Meio ambiente-Vento	220	3	82780	8,03
452	39	1	2023	13343	MNV01M1	MNV	31750949	1	3	30/01/2023 23:41	31/01/2023 04:26	Interna-Não programada-Meio ambiente-Vento	13800	25	34198	118,60
453	39	1	2023	13254	BJD01L2	BJD	31751017	1	3	31/01/2023 00:45	31/01/2023 05:38	Interna-Não programada-Meio ambiente-Vento	220	84	66871	409,78
454	39	1	2023	13312	JGB01M3	JGB	31751023	1	3	31/01/2023 00:52	31/01/2023 05:09	Interna-Não programada-Meio ambiente-Vento	220	148	38004	632,37
455	39	1	2023	15854	JAB01F4	JAB	31751031	1	3	31/01/2023 00:55	31/01/2023 09:48	Interna-Não programada-Meio ambiente-Vento	220	135	40276	1198,01
456	39	1	2023	13254	BJD01L6	BJD	31751041	1	3	31/01/2023 01:02	31/01/2023 07:50	Interna-Não programada-Meio ambiente-Vento	220	6	66871	40,74
457	39	1	2023	13254	BJD01L6	BJD	31751041	1	3	31/01/2023 07:50	31/01/2023 09:57	Interna-Não programada-Meio ambiente-Vento	220	35	66871	74,63
458	39	1	2023	13317	JMA01M2	JMA	31751063	1	3	31/01/2023 07:24	31/01/2023 19:44	Interna-Não programada-Meio ambiente-Vento	220	5	106174	61,73
459	39	1	2023	13319	LVM01M2	LVM	31751071	1	3	31/01/2023 01:21	31/01/2023 03:19	Interna-Não programada-Meio ambiente-Descarga Atmosférica	13800	25	24587	48,90
460	39	1	2023	13255	BMS01S6	BMS	31751077	1	3	31/01/2023 01:29	31/01/2023 12:34	Interna-Não programada-Meio ambiente-Vento	220	12	120633	133,01
461	39	1	2023	13248	BBL01M5	BBL	31751109	1	3	31/01/2023 01:51	31/01/2023 09:08	Interna-Não programada-Meio ambiente-Vento	220	5	39820	36,47
462	39	1	2023	13235	VCS01C5	VCS	31751111	1	3	30/01/2023 17:38	31/01/2023 09:39	Interna-Não programada-Meio ambiente-Descarga Atmosférica	220	2	20401	32,05

item	agente	mes_competencia	ano_competencia	codigoConjunto	alimentador	subestacao	numeroOrdemInterrupcao	codTipoInterrupcao	codMotivoExpurgo	dataHorainicioInterrupcao	dataHoraRestabilizacao	fatoGerador	NívelTensao	qtdClientesAfetados	numConsumidoresConjunto	CHI
463	39	1	2023	13330	MSP01P2	MSP	31751151	1	3	31/01/2023 02:33	31/01/2023 20:10	Interna-Não programada-Meio ambiente-Descarga Atmosférica	13800	42	34439	739,90
464	39	1	2023	13348	NVO01M4	NVO	31751157	1	3	31/01/2023 02:40	31/01/2023 10:39	Interna-Não programada-Meio ambiente-Árvore ou Vegetação	220	26	27616	207,61
465	39	1	2023	15848	JCS01P1	JCS	31751163	1	3	31/01/2023 02:51	31/01/2023 09:30	Interna-Não programada-Meio ambiente-Descarga Atmosférica	13800	2	16250	13,32
466	39	1	2023	13262	PDM01M8	PDM	31751167	1	3	31/01/2023 02:23	31/01/2023 05:47	Interna-Não programada-Meio ambiente-Descarga Atmosférica	13800	307	48265	1045,85
467	39	1	2023	15854	JAB01FA	JAB	31751177	1	3	31/01/2023 03:11	31/01/2023 11:38	Interna-Não programada-Meio ambiente-Árvore ou Vegetação	220	28	40276	236,58
468	39	1	2023	16567	MRG01C2	MRG	31751189	1	3	31/01/2023 03:26	31/01/2023 10:44	Interna-Não programada-Meio ambiente-Árvore ou Vegetação	13800	71	54472	518,65
469	39	1	2023	16567	MRG01C2	MRG	31751189	1	3	31/01/2023 03:26	31/01/2023 12:31	Interna-Não programada-Meio ambiente-Árvore ou Vegetação	13800	2	54472	18,15
470	39	1	2023	16560	ARR01L2	ARR	31751193	1	3	31/01/2023 03:27	31/01/2023 09:25	Interna-Não programada-Meio ambiente-Descarga Atmosférica	13800	152	17323	904,91
471	39	1	2023	16565	JZN01M1	JZN	31751209	1	3	31/01/2023 04:10	31/01/2023 10:18	Interna-Não programada-Meio ambiente-Vento	220	187	82780	1148,34
472	39	1	2023	13263	CCA01C2	CCA	31751211	1	3	31/01/2023 04:15	31/01/2023 11:36	Interna-Não programada-Meio ambiente-Descarga Atmosférica	220	104	73830	763,91
473	39	1	2023	13255	BMS01S5	BMS	31751221	1	3	31/01/2023 04:39	31/01/2023 09:25	Interna-Não programada-Meio ambiente-Descarga Atmosférica	13800	75	120633	357,25
474	39	1	2023	13255	BMS01S5	BMS	31751221	1	3	31/01/2023 04:39	31/01/2023 09:30	Interna-Não programada-Meio ambiente-Descarga Atmosférica	13800	1	120633	4,85

item	agente	mes_competencia	ano_competencia	codigoConjunto	alimentador	subestacao	numeroOrdemInterrupcao	codTipoInterrupcao	codMotivoExpurgo	dataHorInicioInterrupcao	dataHoraRestabilizacao	fatoGerador	NívelTensao	qtdClientesAfetados	numConsumidoresConjunto	CHI
475	39	1	2023	13236	AGF01I2	AGF	31751245	1	3	31/01/2023 05:01	31/01/2023 09:30	Interna-Não programada-Meio ambiente-Árvore ou Vegetação	13800	50	57213	223,57
476	39	1	2023	13236	AGF01I2	AGF	31751245	1	3	31/01/2023 05:01	31/01/2023 09:55	Interna-Não programada-Meio ambiente-Árvore ou Vegetação	13800	9	57213	43,99
477	39	1	2023	13276	DMC01C3	DMC	31751247	1	3	31/01/2023 05:03	31/01/2023 11:48	Interna-Não programada-Meio ambiente-Vento	13800	1853	55720	12500,54
478	39	1	2023	13276	DMC01C3	DMC	31751247	1	3	31/01/2023 10:25	31/01/2023 11:48	Interna-Não programada-Meio ambiente-Vento	13800	242	55720	333,89
479	39	1	2023	13399	VRZ01P4	VRZ	31751261	1	3	31/01/2023 05:12	31/01/2023 08:50	Interna-Não programada-Meio ambiente-Descarga Atmosférica	13800	240	21677	875,00
480	39	1	2023	13348	NVO01M5	NVO	31751273	1	3	31/01/2023 05:18	31/01/2023 08:45	Interna-Não programada-Meio ambiente-Descarga Atmosférica	220	19	27616	65,56
481	39	1	2023	13346	MCP01M5	MCP	31751279	1	3	31/01/2023 05:25	31/01/2023 12:12	Interna-Não programada-Meio ambiente-Vento	220	5	22043	33,92
482	39	1	2023	13232	ACA01C3	ACA	31751297	1	3	31/01/2023 05:32	31/01/2023 08:48	Interna-Não programada-Meio ambiente-Vento	13800	149	40655	485,12
483	39	1	2023	13249	BCR01C8	BCR	31751303	1	3	31/01/2023 05:36	31/01/2023 09:32	Interna-Não programada-Meio ambiente-Vento	220	3	110440	11,80
484	39	1	2023	13238	BLA01L4	BLA	31751319	1	3	31/01/2023 05:43	31/01/2023 17:13	Interna-Não programada-Meio ambiente-Vento	13800	3	21707	34,52
485	39	1	2023	13264	CDO01M1	CDO	31751323	1	3	31/01/2023 05:44	31/01/2023 09:53	Interna-Não programada-Meio ambiente-Descarga Atmosférica	220	17	11360	70,34
486	39	1	2023	13263	CCA01C8	CCA	31751335	1	3	31/01/2023 05:48	31/01/2023 11:50	Interna-Não programada-Meio ambiente-Vento	220	13	73830	78,43
487	39	1	2023	15844	SQT01F3	SQT	31751337	1	3	31/01/2023 05:49	31/01/2023 08:56	Interna-Não programada-Meio ambiente-Descarga Atmosférica	13800	11	13145	34,21

item	agente	mes_competencia	ano_competencia	codigoConjunto	alimentador	subestacao	numeroOrdemInterrupcao	codTipo Interrupcao	codMotivo Expurgo	dataHorainicio Interrupcao	dataHora Restabilizacao	fato Gerador	Nível Tensao	qtdClientes Afetados	numConsumidores Conjunto	CHI
488	39	1	2023	13375	SLC01S5	SLC	31751349	1	3	31/01/2023 05:54	31/01/2023 08:38	Interna-Não programada-Meio ambiente-Descarga Atmosférica	13800	9	23744	24,59
489	39	1	2023	13392	UMB01I2	UMB	31751355	1	3	31/01/2023 05:56	31/01/2023 08:34	Interna-Não programada-Meio ambiente-Vento	13800	117	12978	307,97
490	39	1	2023	13392	UMB01I2	UMB	31751355	1	3	31/01/2023 05:56	31/01/2023 09:10	Interna-Não programada-Meio ambiente-Vento	13800	3	12978	9,69
491	39	1	2023	13392	UMB01I2	UMB	31751355	1	3	31/01/2023 08:34	31/01/2023 09:10	Interna-Não programada-Meio ambiente-Vento	13800	1	12978	0,60
492	39	1	2023	13392	UMB01I2	UMB	31751355	1	3	31/01/2023 10:14	31/01/2023 12:50	Interna-Não programada-Meio ambiente-Vento	13800	183	12978	475,44
493	39	1	2023	15849	IGT01M8	IGT	31751363	1	3	31/01/2023 05:58	31/01/2023 10:24	Interna-Não programada-Meio ambiente-Descarga Atmosférica	13800	16	60989	71,02
494	39	1	2023	13239	ANN01P3	ANN	31751365	1	3	31/01/2023 05:58	31/01/2023 12:50	Interna-Não programada-Meio ambiente-Descarga Atmosférica	13800	239	28484	1642,33
495	39	1	2023	13256	BRJ01S1	BRJ	31751367	1	3	31/01/2023 06:00	31/01/2023 10:25	Interna-Não programada-Meio ambiente-Vento	220	1	43751	4,43
496	39	1	2023	15846	MGY01F7	MGY	31751371	1	3	31/01/2023 06:00	31/01/2023 09:39	Interna-Não programada-Meio ambiente-Vento	220	6	35741	21,94
497	39	1	2023	13280	DIF01I2	DIF	31751373	1	3	31/01/2023 06:01	31/01/2023 15:48	Interna-Não programada-Meio ambiente-Vento	220	5	58915	48,88
498	39	1	2023	13263	CCA01C8	CCA	31751375	1	3	31/01/2023 06:02	31/01/2023 09:02	Interna-Não programada-Meio ambiente-Descarga Atmosférica	220	9	73830	27,08
499	39	1	2023	15503	CRU01C3	CRU	31751409	1	3	31/01/2023 06:10	31/01/2023 14:44	Interna-Não programada-Meio ambiente-Descarga Atmosférica	13800	67	22894	573,58
500	39	1	2023	15849	IGT01M4	IGT	31751413	1	3	31/01/2023 06:12	31/01/2023 10:53	Interna-Não programada-Meio ambiente-Descarga Atmosférica	13800	135	60989	632,21

item	agente	mes_competencia	ano_competencia	codigoConjunto	alimentador	subestacao	numeroOrdemInterrupcao	codTipoInterrupcao	codMotivoExpurgo	dataHorInicioInterrupcao	dataHoraRestabilizacao	fatoGerador	NívelTensao	qtdClientesAfetados	numConsumidoresConjunto	CHI
501	39	1	2023	13280	DIF01I3	DIF	31751419	1	3	31/01/2023 06:15	31/01/2023 13:00	Interna-Não programada-Meio ambiente-Vento	220	1	58915	6,74
502	39	1	2023	13280	DIF01I3	DIF	31751419	1	3	31/01/2023 10:00	31/01/2023 13:00	Interna-Não programada-Meio ambiente-Vento	220	22	58915	66,18
503	39	1	2023	15503	CRU01C2	CRU	31751421	1	3	31/01/2023 06:16	31/01/2023 16:47	Interna-Não programada-Meio ambiente-Vento	220	1	22894	10,52
504	39	1	2023	13286	GRM01M2	GRM	31751441	1	3	31/01/2023 06:20	31/01/2023 12:01	Interna-Não programada-Meio ambiente-Descarga Atmosférica	13800	25	20735	141,85
505	39	1	2023	13286	GRM01M2	GRM	31751441	1	3	31/01/2023 06:20	31/01/2023 12:34	Interna-Não programada-Meio ambiente-Descarga Atmosférica	13800	3	20735	18,67
506	39	1	2023	13286	GRM01M2	GRM	31751441	1	3	31/01/2023 12:01	31/01/2023 12:34	Interna-Não programada-Meio ambiente-Descarga Atmosférica	13800	1	20735	0,55
507	39	1	2023	13253	BVG01P1	BVG	31751445	1	3	31/01/2023 06:21	31/01/2023 10:24	Interna-Não programada-Meio ambiente-Descarga Atmosférica	13800	8	24540	32,38
508	39	1	2023	15854	JAB01F8	JAB	31751449	1	3	31/01/2023 06:21	31/01/2023 18:10	Interna-Não programada-Meio ambiente-Descarga Atmosférica	220	8	40276	94,57
509	39	1	2023	15849	IGT01M8	IGT	31751465	1	3	31/01/2023 06:25	31/01/2023 13:52	Interna-Não programada-Meio ambiente-Descarga Atmosférica	13800	7	60989	52,21
510	39	1	2023	13285	GRJ01N4	GRJ	31751469	1	3	31/01/2023 06:27	01/02/2023 00:23	Interna-Não programada-Meio ambiente-Descarga Atmosférica	220	1	34262	17,94
511	39	1	2023	13358	PCU01L5	PCU	31751471	1	3	31/01/2023 06:28	31/01/2023 16:43	Interna-Não programada-Meio ambiente-Vento	13800	5	37331	51,24
512	39	1	2023	13358	PCU01L5	PCU	31751471	1	3	31/01/2023 13:24	31/01/2023 16:43	Interna-Não programada-Meio ambiente-Vento	13800	180	37331	597,45
513	39	1	2023	13317	JMA01M1	JMA	31751473	1	3	31/01/2023 06:31	31/01/2023 17:18	Interna-Não programada-Meio ambiente-Vento	220	3	106174	32,38

item	agente	mes_competencia	ano_competencia	codigoConjunto	alimentador	subestacao	numeroOrdemInterrupcao	codTipoInterrupcao	codMotivoExpurgo	dataHorInicioInterrupcao	dataHoraRestabilizacao	fatoGerador	NívelTensao	qtdClientesAfetados	numConsumidoresConjunto	CHI
514	39	1	2023	13264	CDO01M1	CDO	31751489	1	3	31/01/2023 06:42	31/01/2023 09:42	Interna-Não programada-Meio ambiente-Descarga Atmosférica	220	6	11360	18,04
515	39	1	2023	15857	MCA01L2	MCA	31751499	1	3	31/01/2023 06:46	01/02/2023 00:01	Interna-Não programada-Meio ambiente-Descarga Atmosférica	220	1	18093	17,25
516	39	1	2023	13244	ARP01M1	ARP	31751511	1	3	31/01/2023 06:48	31/01/2023 12:12	Interna-Não programada-Meio ambiente-Vento	220	59	12915	319,37
517	39	1	2023	13232	ITR01I3	ITR	31751529	1	3	31/01/2023 06:50	31/01/2023 08:43	Interna-Não programada-Meio ambiente-Vento	220	19	40655	35,82
518	39	1	2023	13285	GRJ01N2	GRJ	31751531	1	3	31/01/2023 06:06	31/01/2023 10:53	Interna-Não programada-Meio ambiente-Vento	220	12	34262	57,39
519	39	1	2023	13242	ART01N6	ART	31751533	1	3	31/01/2023 06:50	31/01/2023 10:48	Interna-Não programada-Meio ambiente-Árvore ou Vegetação	220	8	39182	31,71
520	39	1	2023	13263	CCA01C2	CCA	31751539	1	3	31/01/2023 05:18	31/01/2023 10:30	Interna-Não programada-Meio ambiente-Vento	220	2	73830	10,39
521	39	1	2023	13385	TAP01F9	TAP	31751549	1	3	31/01/2023 02:14	31/01/2023 10:20	Interna-Não programada-Meio ambiente-Vento	220	14	48541	113,40
522	39	1	2023	13232	ITR01I4	ITR	31751559	1	3	31/01/2023 06:54	31/01/2023 11:35	Interna-Não programada-Meio ambiente-Vento	13800	6	40655	28,12
523	39	1	2023	13302	INP01N4	INP	31751563	1	3	31/01/2023 06:55	31/01/2023 11:09	Interna-Não programada-Meio ambiente-Descarga Atmosférica	13800	4	20593	16,97
524	39	1	2023	13273	CRT01MA	CRT	31751571	1	3	31/01/2023 06:56	31/01/2023 11:52	Interna-Não programada-Meio ambiente-Vento	220	19	66473	93,61
525	39	1	2023	15848	JCS01P3	JCS	31751575	1	3	31/01/2023 06:57	31/01/2023 13:36	Interna-Não programada-Meio ambiente-Descarga Atmosférica	13800	41	16250	272,52
526	39	1	2023	13236	AGF01S4	AGF	31751577	1	3	31/01/2023 06:57	01/02/2023 12:00	Interna-Não programada-Meio ambiente-Vento	220	1	57213	29,05
527	39	1	2023	13263	CCA01C2	CCA	31751607	1	3	31/01/2023 07:03	31/01/2023 15:45	Interna-Não programada-Meio ambiente-Vento	220	10	73830	86,93

item	agente	mes_competencia	ano_competencia	codigoConjunto	alimentador	subestacao	numeroOrdemInterrupcao	codTipoInterrupcao	codMotivoExpurgo	dataHoraInicioInterrupcao	dataHoraRestabilizacao	fatoGerador	NívelTensao	qtdClientesAfetados	numConsumidoresConjunto	CHI
528	39	1	2023	15848	JCS01P3	JCS	31751621	1	3	31/01/2023 07:05	31/01/2023 15:53	Interna-Não programada-Meio ambiente-Arvore ou Vegetação	13800	27	16250	237,88
529	39	1	2023	13375	SLC01S3	SLC	31751649	1	3	31/01/2023 07:10	31/01/2023 14:46	Interna-Não programada-Meio ambiente-Vento	220	2	23744	15,19
530	39	1	2023	13286	GRM01M5	GRM	31751661	1	3	31/01/2023 07:14	31/01/2023 15:11	Interna-Não programada-Meio ambiente-Descarga Atmosférica	220	51	20735	405,48
531	39	1	2023	13322	LMN01N7	LMN	31751663	1	3	31/01/2023 07:14	01/02/2023 11:22	Interna-Não programada-Meio ambiente-Vento	13800	2	47223	56,25
532	39	1	2023	13355	PCJ01P6	PCJ	31751671	1	3	31/01/2023 07:15	31/01/2023 11:12	Interna-Não programada-Meio ambiente-Descarga Atmosférica	220	3	47185	11,82
533	39	1	2023	15537	MCB01M2	MCB	31751673	1	3	31/01/2023 07:15	31/01/2023 10:46	Interna-Não programada-Meio ambiente-Descarga Atmosférica	13800	1	26275	3,50
534	39	1	2023	13355	PCJ01P6	PCJ	31751699	1	3	31/01/2023 07:20	31/01/2023 10:43	Interna-Não programada-Meio ambiente-Descarga Atmosférica	220	9	47185	30,42
535	39	1	2023	13262	CSL01C1	CSL	31751701	1	3	31/01/2023 07:21	31/01/2023 17:40	Interna-Não programada-Meio ambiente-Vento	220	1	48265	10,32
536	39	1	2023	16558	JND01L3	JND	31751709	1	3	31/01/2023 07:23	31/01/2023 15:18	Interna-Não programada-Meio ambiente-Vento	220	3	52509	23,72
537	39	1	2023	16558	JND01L3	JND	31751709	1	3	31/01/2023 14:40	31/01/2023 15:18	Interna-Não programada-Meio ambiente-Vento	220	41	52509	26,11
538	39	1	2023	13234	ACR01P4	ACR	31751771	1	3	31/01/2023 07:32	31/01/2023 12:58	Interna-Não programada-Meio ambiente-Descarga Atmosférica	13800	40	28892	217,24
539	39	1	2023	13328	MRC01M2	MRC	31751775	1	3	31/01/2023 07:32	31/01/2023 19:31	Interna-Não programada-Meio ambiente-Vento	220	3	20679	35,93
540	39	1	2023	13348	NVO01M3	NVO	31751793	1	3	31/01/2023 07:36	31/01/2023 10:46	Interna-Não programada-Meio ambiente-Vento	13800	40	27616	126,81

item	agente	mes_competencia	ano_competencia	codigoConjunto	alimentador	subestacao	numeroOrdemInterrupcao	codTipo Interrupcao	codMotivo Expurgo	dataHorainicio Interrupcao	dataHora Restabilizacao	fato Gerador	Nível Tensao	qtdClientes Afetados	numConsumidores Conjunto	CHI
541	39	1	2023	13336	MLG01Y2	MLG	31751797	1	3	31/01/2023 07:36	31/01/2023 18:24	Interna-Não programada-Meio ambiente-Vento	13800	1	29727	10,78
542	39	1	2023	13330	MSP01P2	MSP	31751803	1	3	31/01/2023 07:38	31/01/2023 11:50	Interna-Não programada-Meio ambiente-Vento	220	3	34439	12,60
543	39	1	2023	13254	BJD01L3	BJD	31751813	1	3	31/01/2023 07:39	31/01/2023 16:19	Interna-Não programada-Meio ambiente-Vento	220	2	66871	17,35
544	39	1	2023	13365	PCI01C1	PCI	31751815	1	3	31/01/2023 07:39	31/01/2023 14:24	Interna-Não programada-Meio ambiente-Vento	220	1	75817	6,75
545	39	1	2023	13358	PAR01C6	PAR	31751833	1	3	31/01/2023 07:41	31/01/2023 16:14	Interna-Não programada-Meio ambiente-Vento	13800	25	37331	213,67
546	39	1	2023	15853	AQZ01I7	AQZ	31751837	1	3	31/01/2023 05:04	31/01/2023 09:00	Interna-Não programada-Meio ambiente-Vento	13800	221	37769	869,39
547	39	1	2023	15853	AQZ01I7	AQZ	31751837	1	3	31/01/2023 05:04	31/01/2023 12:53	Interna-Não programada-Meio ambiente-Vento	13800	132	37769	1031,18
548	39	1	2023	15500	IBP01I5	IBP	31751839	1	3	31/01/2023 07:42	31/01/2023 09:15	Interna-Não programada-Meio ambiente-Descarga Atmosférica	220	1	26437	1,55
549	39	1	2023	13262	CSL01C7	CSL	31751853	1	3	31/01/2023 07:46	31/01/2023 10:00	Interna-Não programada-Meio ambiente-Vento	220	1	48265	2,23
550	39	1	2023	13239	ANN01P4	ANN	31751859	1	3	31/01/2023 07:47	31/01/2023 12:24	Interna-Não programada-Meio ambiente-Descarga Atmosférica	13800	27	28484	124,48
551	39	1	2023	13238	AMT01P3	AMT	31751899	1	3	31/01/2023 07:55	31/01/2023 10:39	Interna-Não programada-Meio ambiente-Vento	220	3	21707	8,20
552	39	1	2023	13242	ART01N6	ART	31751915	1	3	31/01/2023 07:57	31/01/2023 11:39	Interna-Não programada-Meio ambiente-Descarga Atmosférica	13800	101	39182	374,71
553	39	1	2023	13236	AGF01I2	AGF	31751927	1	3	31/01/2023 07:58	31/01/2023 10:18	Interna-Não programada-Meio ambiente-Descarga Atmosférica	13800	372	57213	865,42
554	39	1	2023	13236	AGF01I2	AGF	31751927	1	3	31/01/2023 07:58	31/01/2023 10:22	Interna-Não programada-Meio ambiente-Descarga Atmosférica	13800	1	57213	2,39

item	agente	mes_competencia	ano_competencia	codigoConjunto	alimentador	subestacao	numeroOrdemInterrupcao	codTipoInterrupcao	codMotivoExpurgo	dataHorainicioInterrupcao	dataHoraRestabilizacao	fatoGerador	NívelTensao	qtdClientesAfetados	numConsumidoresConjunto	CHI
555	39	1	2023	15503	CRU01C3	CRU	31751937	1	3	31/01/2023 07:59	31/01/2023 15:48	Interna-Não programada-Meio ambiente-Vento	220	5	22894	39,13
556	39	1	2023	13257	CMM01C1	CMM	31751939	1	3	30/01/2023 20:56	31/01/2023 12:22	Interna-Não programada-Meio ambiente-Descarga Atmosférica	220	2	31821	30,87
557	39	1	2023	13257	CMM01C1	CMM	31751945	1	3	31/01/2023 08:01	31/01/2023 11:39	Interna-Não programada-Meio ambiente-Vento	220	4	31821	14,56
558	39	1	2023	13263	CCA01C5	CCA	31751965	1	3	31/01/2023 08:04	31/01/2023 11:50	Interna-Não programada-Meio ambiente-Vento	220	86	73830	324,34
559	39	1	2023	13251	BRT01C2	BRT	31751981	1	3	31/01/2023 08:06	31/01/2023 14:29	Interna-Não programada-Meio ambiente-Descarga Atmosférica	220	2	52117	12,77
560	39	1	2023	13397	VRJ01P7	VRJ	31751999	1	3	31/01/2023 08:08	31/01/2023 16:28	Interna-Não programada-Meio ambiente-Vento	220	2	19839	16,66
561	39	1	2023	13232	ACA01C1	ACA	31752021	1	3	31/01/2023 08:12	31/01/2023 18:00	Interna-Não programada-Meio ambiente-Descarga Atmosférica	13800	2	40655	19,62
562	39	1	2023	13244	ARP01M1	ARP	31752047	1	3	31/01/2023 08:15	31/01/2023 16:42	Interna-Não programada-Meio ambiente-Vento	220	1	12915	8,45
563	39	1	2023	13348	NVO01M3	NVO	31752051	1	3	31/01/2023 08:15	31/01/2023 11:47	Interna-Não programada-Meio ambiente-Vento	220	1	27616	3,53
564	39	1	2023	13365	PCI01C6	PCI	31752053	1	3	31/01/2023 08:16	31/01/2023 11:28	Interna-Não programada-Meio ambiente-Vento	220	27	75817	86,56
565	39	1	2023	13291	ICH01I3	ICH	31752059	1	3	31/01/2023 08:16	31/01/2023 12:15	Interna-Não programada-Meio ambiente-Vento	13800	5	29572	19,87
566	39	1	2023	13262	CSL01C7	CSL	31752063	1	3	31/01/2023 08:16	01/02/2023 13:46	Interna-Não programada-Meio ambiente-Vento	13800	8	48265	235,92
567	39	1	2023	13334	MSJ01M7	MSJ	31752067	1	3	31/01/2023 08:17	01/02/2023 12:58	Interna-Não programada-Meio ambiente-Vento	220	1	78091	28,68
568	39	1	2023	13286	GRM01M4	GRM	31752081	1	3	31/01/2023 08:20	31/01/2023 17:58	Interna-Não programada-Meio ambiente-Vento	220	2	20735	19,29

item	agente	mes_competencia	ano_competencia	codigoConjunto	alimentador	subestacao	numeroOrdemInterrupcao	codTipoInterrupcao	codMotivoExpurgo	dataHorainicioInterrupcao	dataHoraRestabilizacao	fatoGerador	NívelTensao	qtdClientesAfetados	numConsumidoresConjunto	CHI
569	39	1	2023	13302	INP01N4	INP	31752099	1	3	31/01/2023 08:21	31/01/2023 09:07	Interna-Não programada-Meio ambiente-Descarga Atmosférica	13800	33	20593	24,99
570	39	1	2023	13263	CMB01L4	CMB	31752109	1	3	31/01/2023 08:23	01/02/2023 15:47	Interna-Não programada-Meio ambiente-Árvore ou Vegetação	220	1	73830	31,41
571	39	1	2023	13330	MSP01P3	MSP	31752111	1	3	31/01/2023 09:27	31/01/2023 17:08	Interna-Não programada-Meio ambiente-Vento	13800	126	34439	967,85
572	39	1	2023	13251	BRT01C2	BRT	31752117	1	3	31/01/2023 08:24	31/01/2023 10:40	Interna-Não programada-Meio ambiente-Descarga Atmosférica	13800	12	52117	27,20
573	39	1	2023	13251	BRT01C2	BRT	31752117	1	3	31/01/2023 10:40	31/01/2023 11:00	Interna-Não programada-Meio ambiente-Descarga Atmosférica	13800	3	52117	1,00
574	39	1	2023	13394	UMR01M2	UMR	31752121	1	3	31/01/2023 19:39	31/01/2023 21:46	Interna-Não programada-Meio ambiente-Vento	13800	17	20410	36,12
575	39	1	2023	13285	GRJ01N2	GRJ	31752125	1	3	31/01/2023 08:25	31/01/2023 15:04	Interna-Não programada-Meio ambiente-Vento	220	1	34262	6,65
576	39	1	2023	16559	SBQ01F2	SBQ	31752129	1	3	31/01/2023 08:25	31/01/2023 17:14	Interna-Não programada-Meio ambiente-Descarga Atmosférica	220	10	12995	88,26
577	39	1	2023	13365	PCI01C4	PCI	31752141	1	3	31/01/2023 08:26	31/01/2023 12:44	Interna-Não programada-Meio ambiente-Vento	220	8	75817	34,47
578	39	1	2023	13390	TRR01P1	TRR	31752161	1	3	31/01/2023 08:27	31/01/2023 14:53	Interna-Não programada-Meio ambiente-Árvore ou Vegetação	220	1	23807	6,43
579	39	1	2023	13390	TRR01P1	TRR	31752161	1	3	31/01/2023 11:42	31/01/2023 14:53	Interna-Não programada-Meio ambiente-Árvore ou Vegetação	220	14	23807	44,80
580	39	1	2023	15857	MCA01L3	MCA	31752175	1	3	31/01/2023 08:30	31/01/2023 15:16	Interna-Não programada-Meio ambiente-Descarga Atmosférica	220	3	18093	20,34

item	agente	mes_competencia	ano_competencia	codigoConjunto	alimentador	subestacao	numeroOrdemInterrupcao	codTipoInterrupcao	codMotivoExpurgo	dataHorInicioInterrupcao	dataHoraRestabilizacao	fatoGerador	NívelTensao	qtdClientesAfetados	numConsumidoresConjunto	CHI
581	39	1	2023	15844	SQT01F3	SQT	31752203	1	3	31/01/2023 08:31	31/01/2023 15:19	Interna-Não programada-Meio ambiente-Descarga Atmosférica	13800	213	13145	1446,86
582	39	1	2023	13390	TRR01P1	TRR	31752213	1	3	31/01/2023 08:32	31/01/2023 09:50	Interna-Não programada-Meio ambiente-Vento	220	1	23807	1,31
583	39	1	2023	13238	AMT01P4	AMT	31752299	1	3	31/01/2023 08:41	31/01/2023 15:40	Interna-Não programada-Meio ambiente-Vento	220	1	21707	6,99
584	39	1	2023	16568	ACP01C6	ACP	31752305	1	3	31/01/2023 08:42	01/02/2023 15:30	Interna-Não programada-Meio ambiente-Árvore ou Vegetação	13800	47	33272	1447,06
585	39	1	2023	13369	QXD01P5	QXD	31752307	1	3	31/01/2023 08:42	31/01/2023 12:06	Interna-Não programada-Meio ambiente-Vento	220	59	47848	200,49
586	39	1	2023	13369	QXD01P3	QXD	31752315	1	3	31/01/2023 08:44	31/01/2023 12:54	Interna-Não programada-Meio ambiente-Descarga Atmosférica	13800	2	47848	8,32
587	39	1	2023	13312	JGB01M4	JGB	31752327	1	3	31/01/2023 08:45	31/01/2023 21:00	Interna-Não programada-Meio ambiente-Descarga Atmosférica	220	1	38004	12,25
588	39	1	2023	13336	MLG01Y5	MLG	31752377	1	3	31/01/2023 11:06	31/01/2023 15:50	Interna-Não programada-Meio ambiente-Vento	220	1	29727	4,73
589	39	1	2023	15500	IBP01I3	IBP	31752383	1	3	31/01/2023 08:50	31/01/2023 11:15	Interna-Não programada-Meio ambiente-Vento	220	3	26437	7,24
590	39	1	2023	13312	JGB01M4	JGB	31752417	1	3	31/01/2023 08:53	31/01/2023 14:50	Interna-Não programada-Meio ambiente-Vento	220	1	38004	5,95
591	39	1	2023	13389	TME01P1	TME	31752419	1	3	31/01/2023 08:53	01/02/2023 01:36	Interna-Não programada-Meio ambiente-Vento	13800	13	13164	217,25
592	39	1	2023	13389	TME01P1	TME	31752419	1	3	31/01/2023 08:53	31/01/2023 11:40	Interna-Não programada-Meio ambiente-Vento	13800	18	13164	50,11
593	39	1	2023	13389	TME01P1	TME	31752419	1	3	31/01/2023 23:00	01/02/2023 01:36	Interna-Não programada-Meio ambiente-Vento	13800	22	13164	57,20
594	39	1	2023	15502	TAA01Y2	TAA	31752435	1	3	31/01/2023 08:54	31/01/2023 16:50	Interna-Não programada-Meio ambiente-Árvore ou Vegetação	220	21	31507	166,59

item	agente	mes_competencia	ano_competencia	codigoConjunto	alimentador	subestacao	numeroOrdemInterrupcao	codTipoInterrupcao	codMotivoExpurgo	dataHorInicioInterrupcao	dataHoraRestabilizacao	fatoGerador	NívelTensao	qtdClientesAfetados	numConsumidoresConjunto	CHI
595	39	1	2023	13239	ANN01P2	ANN	31752449	1	3	31/01/2023 08:07	31/01/2023 19:21	Interna-Não programada-Meio ambiente-Descarga Atmosférica	13800	39	28484	437,80
596	39	1	2023	13348	NVO01M5	NVO	31752475	1	3	31/01/2023 08:57	31/01/2023 14:51	Interna-Não programada-Meio ambiente-Descarga Atmosférica	13800	399	27616	2354,65
597	39	1	2023	13244	ARP01M1	ARP	31752495	1	3	31/01/2023 08:59	31/01/2023 14:22	Interna-Não programada-Meio ambiente-Descarga Atmosférica	220	1	12915	5,39
598	39	1	2023	13239	ANN01P4	ANN	31752501	1	3	31/01/2023 08:59	31/01/2023 11:56	Interna-Não programada-Meio ambiente-Descarga Atmosférica	13800	1	28484	2,95
599	39	1	2023	15502	TAA01Y2	TAA	31752507	1	3	31/01/2023 08:59	31/01/2023 13:22	Interna-Não programada-Meio ambiente-Descarga Atmosférica	13800	44	31507	192,60
600	39	1	2023	13375	SLC01S2	SLC	31752513	1	3	31/01/2023 15:08	31/01/2023 19:49	Interna-Não programada-Meio ambiente-Descarga Atmosférica	220	5	23744	23,40
601	39	1	2023	13305	ITE01I4	ITE	31752535	1	3	31/01/2023 09:30	31/01/2023 11:34	Interna-Não programada-Meio ambiente-Vento	220	3	38049	6,21
602	39	1	2023	13263	CCA01C2	CCA	31752547	1	3	31/01/2023 09:04	31/01/2023 21:01	Interna-Não programada-Meio ambiente-Arvore ou Vegetação	220	2	73830	23,89
603	39	1	2023	13262	CSL01C3	CSL	31752561	1	3	31/01/2023 09:05	31/01/2023 12:00	Interna-Não programada-Meio ambiente-Arvore ou Vegetação	13800	324	48265	941,31
604	39	1	2023	15849	IGT01M8	IGT	31752585	1	3	31/01/2023 09:07	31/01/2023 12:08	Interna-Não programada-Meio ambiente-Descarga Atmosférica	13800	9	60989	27,10
605	39	1	2023	13232	ACA01C1	ACA	31752591	1	3	31/01/2023 09:08	31/01/2023 12:55	Interna-Não programada-Meio ambiente-Descarga Atmosférica	13800	125	40655	470,97
606	39	1	2023	15844	SQT01F3	SQT	31752597	1	3	31/01/2023 09:09	31/01/2023 16:28	Interna-Não programada-Meio ambiente-Descarga Atmosférica	13800	152	13145	1111,71

item	agente	mes_competencia	ano_competencia	codigoConjunto	alimentador	subestacao	numeroOrdemInterrupcao	codTipoInterrupcao	codMotivoExpurgo	dataHorainicioInterrupcao	dataHoraRestabilizacao	fatoGerador	NívelTensao	qtdClientesAfetados	numConsumidoresConjunto	CHI
607	39	1	2023	15853	AQZ0117	AQZ	31752605	1	3	31/01/2023 09:10	31/01/2023 12:50	Interna-Não programada-Meio ambiente-Arvore ou Vegetação	220	46	37769	168,83
608	39	1	2023	13273	CRT01M7	CRT	31752635	1	3	31/01/2023 09:12	31/01/2023 18:15	Interna-Não programada-Meio ambiente-Vento	220	1	66473	9,04
609	39	1	2023	13273	CRT01M7	CRT	31752635	1	3	31/01/2023 16:51	31/01/2023 18:15	Interna-Não programada-Meio ambiente-Vento	220	75	66473	105,19
610	39	1	2023	13390	TRR01P4	TRR	31752639	1	3	31/01/2023 09:13	31/01/2023 10:46	Interna-Não programada-Meio ambiente-Vento	220	1	23807	1,56
611	39	1	2023	15849	IGT01M1	IGT	31752643	1	3	31/01/2023 09:13	31/01/2023 16:03	Interna-Não programada-Meio ambiente-Descarga Atmosférica	13800	1	60989	6,82
612	39	1	2023	15502	TAA01Y2	TAA	31752655	1	3	31/01/2023 09:14	31/01/2023 11:43	Interna-Não programada-Meio ambiente-Descarga Atmosférica	13800	2	31507	4,97
613	39	1	2023	13244	ARP01M1	ARP	31752661	1	3	31/01/2023 09:15	31/01/2023 14:56	Interna-Não programada-Meio ambiente-Descarga Atmosférica	13800	14	12915	79,55
614	39	1	2023	13387	TNG01S1	TNG	31752687	1	3	31/01/2023 09:18	31/01/2023 21:40	Interna-Não programada-Meio ambiente-Descarga Atmosférica	13800	34	40213	420,59
615	39	1	2023	15537	MCB01M2	MCB	31752691	1	3	31/01/2023 09:18	31/01/2023 11:50	Interna-Não programada-Meio ambiente-Vento	220	1	26275	2,53
616	39	1	2023	13280	DIF01I2	DIF	31752703	1	3	31/01/2023 12:00	31/01/2023 12:19	Interna-Não programada-Meio ambiente-Vento	220	157	58915	49,72
617	39	1	2023	15503	CRU01C4	CRU	31752763	1	3	31/01/2023 09:26	31/01/2023 12:46	Interna-Não programada-Meio ambiente-Descarga Atmosférica	13800	11	22894	36,64
618	39	1	2023	13256	BRJ01S2	BRJ	31752771	1	3	31/01/2023 09:26	31/01/2023 20:49	Interna-Não programada-Meio ambiente-Vento	220	4	43751	45,51
619	39	1	2023	13317	JMA01M3	JMA	31752807	1	3	31/01/2023 09:30	31/01/2023 11:28	Interna-Não programada-Meio ambiente-Vento	220	1	106174	1,97

item	agente	mes_competencia	ano_competencia	codigoConjunto	alimentador	subestacao	numeroOrdemInterrupcao	codTipoInterrupcao	codMotivoExpurgo	dataHorainicioInterrupcao	dataHoraRestabilizacao	fatoGerador	NívelTensao	qtdClientesAfetados	numConsumidoresConjunto	CHI
620	39	1	2023	15503	CRU01C2	CRU	31752815	1	3	31/01/2023 09:30	31/01/2023 12:20	Interna-Não programada-Meio ambiente-Descarga Atmosférica	13800	7	22894	19,73
621	39	1	2023	13238	AMT01P4	AMT	31752831	1	3	31/01/2023 09:32	31/01/2023 16:43	Interna-Não programada-Meio ambiente-Vento	220	1	21707	7,18
622	39	1	2023	13348	NVO01M3	NVO	31752837	1	3	31/01/2023 08:42	31/01/2023 15:35	Interna-Não programada-Meio ambiente-Descarga Atmosférica	13800	5	27616	34,39
623	39	1	2023	13319	LVM01M2	LVM	31752865	1	3	31/01/2023 09:35	31/01/2023 13:19	Interna-Não programada-Meio ambiente-Descarga Atmosférica	220	1	24587	3,74
624	39	1	2023	13390	TRR01P1	TRR	31752867	1	3	31/01/2023 13:14	31/01/2023 21:25	Interna-Não programada-Meio ambiente-Descarga Atmosférica	13800	103	23807	842,88
625	39	1	2023	15537	MCB01M4	MCB	31752877	1	3	31/01/2023 09:35	01/02/2023 00:53	Interna-Não programada-Meio ambiente-Vento	13800	85	26275	1300,17
626	39	1	2023	15537	MCB01M4	MCB	31752877	1	3	31/01/2023 22:21	01/02/2023 00:53	Interna-Não programada-Meio ambiente-Vento	13800	9	26275	22,81
627	39	1	2023	15848	JCS01P4	JCS	31752909	1	3	31/01/2023 09:38	01/02/2023 09:32	Interna-Não programada-Meio ambiente-Descarga Atmosférica	13800	13	16250	310,63
628	39	1	2023	13387	TNG01S3	TNG	31752911	1	3	31/01/2023 09:38	31/01/2023 11:40	Interna-Não programada-Meio ambiente-Descarga Atmosférica	13800	212	40213	429,65
629	39	1	2023	13322	LMN01N6	LMN	31752923	1	3	31/01/2023 09:39	01/02/2023 01:28	Interna-Não programada-Meio ambiente-Descarga Atmosférica	13800	5	47223	79,08
630	39	1	2023	13297	IDP01I2	IDP	31752951	1	3	31/01/2023 09:41	31/01/2023 15:31	Interna-Não programada-Meio ambiente-Descarga Atmosférica	220	56	13450	326,26
631	39	1	2023	13275	CRZ01P1	CRZ	31752971	1	3	31/01/2023 09:44	31/01/2023 13:10	Interna-Não programada-Meio ambiente-Descarga Atmosférica	13800	28	26042	96,11

item	agente	mes_competencia	ano_competencia	codigoConjunto	alimentador	subestacao	numeroOrdemInterrupcao	codTipoInterrupcao	codMotivoExpurgo	dataHorainicioInterrupcao	dataHoraRestabilizacao	fatoGerador	NívelTensao	qtdClientesAfetados	numConsumidoresConjunto	CHI
632	39	1	2023	13252	BBR01I4	BBR	31752979	1	3	31/01/2023 09:44	01/02/2023 02:15	Interna-Não programada-Meio ambiente-Vento	220	1	26394	16,50
633	39	1	2023	13276	DMC01C6	DMC	31752983	1	3	31/01/2023 09:45	31/01/2023 19:38	Interna-Não programada-Meio ambiente-Vento	220	1	55720	9,90
634	39	1	2023	15504	INH01I3	INH	31752989	1	3	31/01/2023 09:46	31/01/2023 12:09	Interna-Não programada-Meio ambiente-Descarga Atmosférica	220	1	52153	2,39
635	39	1	2023	13285	GRJ01N3	GRJ	31752993	1	3	31/01/2023 09:46	31/01/2023 18:29	Interna-Não programada-Meio ambiente-Descarga Atmosférica	220	3	34262	26,13
636	39	1	2023	13285	GRJ01N3	GRJ	31752993	1	3	31/01/2023 13:20	31/01/2023 18:29	Interna-Não programada-Meio ambiente-Descarga Atmosférica	220	20	34262	102,85
637	39	1	2023	13330	MSP01P4	MSP	31753015	1	3	31/01/2023 09:48	31/01/2023 11:15	Interna-Não programada-Meio ambiente-Descarga Atmosférica	13800	1	34439	1,45
638	39	1	2023	13253	BVG01P1	BVG	31753025	1	3	31/01/2023 09:49	31/01/2023 13:37	Interna-Não programada-Meio ambiente-Descarga Atmosférica	220	3	24540	11,40
639	39	1	2023	13249	BCR01C7	BCR	31753059	1	3	31/01/2023 09:52	31/01/2023 21:21	Interna-Não programada-Meio ambiente-Vento	220	5	110440	57,34
640	39	1	2023	13339	MDM01M4	MDM	31753067	1	3	31/01/2023 09:54	01/02/2023 08:20	Interna-Não programada-Meio ambiente-Vento	220	1	106102	22,43
641	39	1	2023	13232	ACA01C3	ACA	31753071	1	3	31/01/2023 09:54	31/01/2023 16:22	Interna-Não programada-Meio ambiente-Descarga Atmosférica	220	122	40655	789,98
642	39	1	2023	13280	DIF01I2	DIF	31753077	1	3	31/01/2023 09:54	01/02/2023 11:50	Interna-Não programada-Meio ambiente-Vento	220	2	58915	51,87
643	39	1	2023	13308	ITK01I6	ITK	31753113	1	3	31/01/2023 09:58	31/01/2023 15:49	Interna-Não programada-Meio ambiente-Vento	13800	1	49957	5,85
644	39	1	2023	13257	CMM01C3	CMM	31753117	1	3	31/01/2023 09:58	31/01/2023 11:57	Interna-Não programada-Meio ambiente-Vento	220	1	31821	1,98

item	agente	mes_competencia	ano_competencia	codigoConjunto	alimentador	subestacao	numeroOrdemInterrupcao	codTipoInterrupcao	codMotivoExpurgo	dataHoraInicioInterrupcao	dataHoraRestabilizacao	fatoGerador	NívelTensao	qtdClientesAfetados	numConsumidoresConjunto	CHI
645	39	1	2023	13262	CSL01C1	CSL	31753143	1	3	31/01/2023 12:50	31/01/2023 13:12	Interna-Não programada-Meio ambiente-Vento	220	42	48265	15,40
646	39	1	2023	13264	CDO01M1	CDO	31753173	1	3	31/01/2023 06:44	31/01/2023 11:47	Interna-Não programada-Meio ambiente-Descarga Atmosférica	13800	15	11360	75,90
647	39	1	2023	13264	CDO01M1	CDO	31753179	1	3	31/01/2023 06:19	31/01/2023 14:27	Interna-Não programada-Meio ambiente-Descarga Atmosférica	13800	12	11360	97,56
648	39	1	2023	13264	CDO01M1	CDO	31753187	1	3	31/01/2023 07:18	31/01/2023 10:48	Interna-Não programada-Meio ambiente-Descarga Atmosférica	13800	45	11360	157,55
649	39	1	2023	13264	CDO01M1	CDO	31753193	1	3	31/01/2023 08:50	31/01/2023 16:05	Interna-Não programada-Meio ambiente-Descarga Atmosférica	13800	1	11360	7,25
650	39	1	2023	13252	BBR01I4	BBR	31753197	1	3	31/01/2023 10:03	31/01/2023 18:40	Interna-Não programada-Meio ambiente-Corrosão	220	22	26394	189,48
651	39	1	2023	13387	TNG01S1	TNG	31753247	1	3	31/01/2023 10:07	31/01/2023 15:09	Interna-Não programada-Meio ambiente-Vento	220	9	40213	45,42
652	39	1	2023	13387	TNG01S1	TNG	31753247	1	3	31/01/2023 10:07	31/01/2023 15:23	Interna-Não programada-Meio ambiente-Vento	220	3	40213	15,83
653	39	1	2023	15852	MBC01P1	MBC	31753253	1	3	31/01/2023 10:07	31/01/2023 15:40	Interna-Não programada-Meio ambiente-Descarga Atmosférica	220	3	23541	16,61
654	39	1	2023	13244	ARP01M2	ARP	31753295	1	3	31/01/2023 10:11	31/01/2023 15:56	Interna-Não programada-Meio ambiente-Descarga Atmosférica	13800	2	12915	11,48
655	39	1	2023	15852	MBC01P1	MBC	31753323	1	3	31/01/2023 10:15	31/01/2023 14:09	Interna-Não programada-Meio ambiente-Descarga Atmosférica	13800	407	23541	1587,07
656	39	1	2023	13387	TNG01S1	TNG	31753335	1	3	30/01/2023 19:02	31/01/2023 20:25	Interna-Não programada-Meio ambiente-Descarga Atmosférica	220	2	40213	50,78

item	agente	mes_competencia	ano_competencia	codigoConjunto	alimentador	subestacao	numeroOrdemInterrupcao	codTipoInterrupcao	codMotivoExpurgo	dataHorInicioInterrupcao	dataHoraRestabilizacao	fatoGerador	NívelTensao	qtdClientesAfetados	numConsumidoresConjunto	CHI
657	39	1	2023	15853	AQZ01I6	AQZ	31753337	1	3	31/01/2023 10:16	31/01/2023 13:39	Interna-Não programada-Meio ambiente-Árvore ou Vegetação	220	17	37769	57,56
658	39	1	2023	15850	SNP01N2	SNP	31753343	1	3	31/01/2023 10:16	31/01/2023 12:10	Interna-Não programada-Meio ambiente-Vento	220	1	28966	1,90
659	39	1	2023	16566	SBU01S7	SBU	31753371	1	3	31/01/2023 10:19	31/01/2023 23:39	Interna-Não programada-Meio ambiente-Descarga Atmosférica	220	14	58199	186,62
660	39	1	2023	13317	JMA01M8	JMA	31753393	1	3	31/01/2023 10:22	31/01/2023 14:24	Interna-Não programada-Meio ambiente-Vento	220	9	106174	36,35
661	39	1	2023	13263	CCA01C6	CCA	31753425	1	3	31/01/2023 10:26	01/02/2023 09:28	Interna-Não programada-Meio ambiente-Vento	220	4	73830	92,13
662	39	1	2023	15852	MBC01P1	MBC	31753443	1	3	31/01/2023 10:29	31/01/2023 20:36	Interna-Não programada-Meio ambiente-Árvore ou Vegetação	13800	21	23541	212,53
663	39	1	2023	13285	GRJ01N4	GRJ	31753447	1	3	31/01/2023 10:29	01/02/2023 09:24	Interna-Não programada-Meio ambiente-Descarga Atmosférica	13800	11	34262	252,02
664	39	1	2023	13399	VRZ01P4	VRZ	31753465	1	3	31/01/2023 10:31	31/01/2023 15:18	Interna-Não programada-Meio ambiente-Árvore ou Vegetação	220	22	21677	105,15
665	39	1	2023	15852	MBC01P1	MBC	31753499	1	3	31/01/2023 10:34	31/01/2023 15:14	Interna-Não programada-Meio ambiente-Descarga Atmosférica	13800	172	23541	801,38
666	39	1	2023	13240	APR01P3	APR	31753507	1	3	31/01/2023 10:35	31/01/2023 14:03	Interna-Não programada-Meio ambiente-Descarga Atmosférica	220	3	13803	10,40
667	39	1	2023	13246	BLN01M4	BLN	31753511	1	3	31/01/2023 10:35	31/01/2023 12:07	Interna-Não programada-Meio ambiente-Vento	220	16	22459	24,43
668	39	1	2023	13280	DIF01I7	DIF	31753523	1	3	31/01/2023 10:36	01/02/2023 08:08	Interna-Não programada-Meio ambiente-Vento	220	1	58915	21,54
669	39	1	2023	13255	BMS01S5	BMS	31753533	1	3	31/01/2023 10:37	01/02/2023 19:10	Interna-Não programada-Meio ambiente-Vento	220	2	120633	65,09

item	agente	mes_competencia	ano_competencia	codigoConjunto	alimentador	subestacao	numeroOrdemInterrupcao	codTipoInterrupcao	codMotivoExpurgo	dataHorInicioInterrupcao	dataHoraRestabilizacao	fatoGerador	NívelTensao	qtdClientesAfetados	numConsumidoresConjunto	CHI
670	39	1	2023	13252	BBR01I5	BBR	31753547	1	3	31/01/2023 10:38	31/01/2023 14:21	Interna-Não programada-Meio ambiente-Vento	220	7	26394	25,93
671	39	1	2023	15501	PBU01P3	PBU	31753555	1	3	31/01/2023 10:40	01/02/2023 00:09	Interna-Não programada-Meio ambiente-Descarga Atmosférica	220	1	24076	13,49
672	39	1	2023	16568	ACP01C2	ACP	31753557	1	3	31/01/2023 10:40	31/01/2023 16:44	Interna-Não programada-Meio ambiente-Descarga Atmosférica	220	1	33272	6,08
673	39	1	2023	13270	CAT01C6	CAT	31753565	1	3	31/01/2023 10:41	31/01/2023 12:12	Interna-Não programada-Meio ambiente-Descarga Atmosférica	13800	3	53733	4,54
674	39	1	2023	15504	INH01I2	INH	31753613	1	3	31/01/2023 10:45	31/01/2023 14:36	Interna-Não programada-Meio ambiente-Vento	220	1	52153	3,84
675	39	1	2023	15855	CND01C4	CND	31753627	1	3	31/01/2023 10:46	31/01/2023 11:49	Interna-Não programada-Meio ambiente-Vento	220	1	36117	1,05
676	39	1	2023	13256	BRJ01S4	BRJ	31753641	1	3	31/01/2023 10:48	31/01/2023 14:17	Interna-Não programada-Meio ambiente-Árvore ou Vegetação	220	54	43751	188,08
677	39	1	2023	13253	BVG01P1	BVG	31753645	1	3	31/01/2023 10:48	01/02/2023 00:29	Interna-Não programada-Meio ambiente-Descarga Atmosférica	220	6	24540	82,08
678	39	1	2023	13252	BBR01I5	BBR	31753665	1	3	31/01/2023 10:51	01/02/2023 08:43	Interna-Não programada-Meio ambiente-Descarga Atmosférica	220	10	26394	218,65
679	39	1	2023	15857	MCA01L1	MCA	31753683	1	3	31/01/2023 10:54	31/01/2023 13:54	Interna-Não programada-Meio ambiente-Descarga Atmosférica	13800	20	18093	59,92
680	39	1	2023	13394	UMR01M3	UMR	31753701	1	3	31/01/2023 10:55	31/01/2023 22:00	Interna-Não programada-Meio ambiente-Vento	13800	73	20410	808,43
681	39	1	2023	15853	AQZ01I7	AQZ	31753703	1	3	31/01/2023 10:56	31/01/2023 19:37	Interna-Não programada-Meio ambiente-Vento	13800	4	37769	34,77
682	39	1	2023	15853	AQZ01I7	AQZ	31753703	1	3	31/01/2023 18:13	31/01/2023 19:37	Interna-Não programada-Meio ambiente-Vento	13800	195	37769	272,51

item	agente	mes_competencia	ano_competencia	codigoConjunto	alimentador	subestacao	numeroOrdemInterrupcao	codTipo Interrupcao	codMotivo Expurgo	dataHorInicio Interrupcao	dataHora Restabilizacao	fato Gerador	Nível Tensao	qtdClientes Afetados	numConsumidores Conjunto	CHI
683	39	1	2023	13369	QXD01P5	QXD	31753705	1	3	31/01/2023 10:56	31/01/2023 14:50	Interna-Não programada-Meio ambiente-Vento	220	206	47848	801,74
684	39	1	2023	13369	QXD01P5	QXD	31753705	1	3	31/01/2023 14:10	31/01/2023 14:50	Interna-Não programada-Meio ambiente-Vento	220	230	47848	150,14
685	39	1	2023	16558	JND01L5	JND	31753707	1	3	31/01/2023 09:43	31/01/2023 18:52	Interna-Não programada-Meio ambiente-Vento	220	1	52509	9,17
686	39	1	2023	13365	PCI01C3	PCI	31753731	1	3	31/01/2023 10:59	31/01/2023 22:39	Interna-Não programada-Meio ambiente-Vento	220	17	75817	198,18
687	39	1	2023	15849	IGT01M8	IGT	31753733	1	3	31/01/2023 10:59	31/01/2023 13:54	Interna-Não programada-Meio ambiente-Descarga Atmosférica	13800	8	60989	23,37
688	39	1	2023	13346	MCP01M5	MCP	31753767	1	3	31/01/2023 11:02	01/02/2023 09:43	Interna-Não programada-Meio ambiente-Vento	220	2	22043	45,39
689	39	1	2023	13330	MSP01P1	MSP	31753775	1	3	31/01/2023 11:02	31/01/2023 15:18	Interna-Não programada-Meio ambiente-Vento	220	1	34439	4,26
690	39	1	2023	13385	TAP01F4	TAP	31753785	1	3	31/01/2023 11:03	01/02/2023 23:48	Interna-Não programada-Meio ambiente-Árvore ou Vegetação	220	5	48541	183,73
691	39	1	2023	13252	BBR01I2	BBR	31753789	1	3	31/01/2023 11:04	31/01/2023 23:44	Interna-Não programada-Meio ambiente-Vento	220	1	26394	12,67
692	39	1	2023	13232	ACA01C2	ACA	31753811	1	3	31/01/2023 11:06	31/01/2023 15:03	Interna-Não programada-Meio ambiente-Árvore ou Vegetação	220	1	40655	3,96
693	39	1	2023	13236	AGF01I7	AGF	31753817	1	3	31/01/2023 11:02	31/01/2023 13:54	Interna-Não programada-Meio ambiente-Vento	220	13	57213	37,23
694	39	1	2023	13360	PGB01P4	PGB	31753821	1	3	31/01/2023 11:07	31/01/2023 19:27	Interna-Não programada-Meio ambiente-Vento	220	111	73994	925,34
695	39	1	2023	13257	CMM01C4	CMM	31753835	1	3	31/01/2023 11:08	31/01/2023 15:51	Interna-Não programada-Meio ambiente-Vento	220	1	31821	4,71
696	39	1	2023	15502	TAA01Y4	TAA	31753837	1	3	31/01/2023 11:08	31/01/2023 20:07	Interna-Não programada-Meio ambiente-Descarga Atmosférica	13800	62	31507	556,43

item	agente	mes_competencia	ano_competencia	codigoConjunto	alimentador	subestacao	numeroOrdemInterrupcao	codTipoInterrupcao	codMotivoExpurgo	dataHorainicioInterrupcao	dataHoraRestabilizacao	fatoGerador	NívelTensao	qtdClientesAfetados	numConsumidoresConjunto	CHI
697	39	1	2023	15854	JAB01F2	JAB	31753839	1	3	31/01/2023 15:47	31/01/2023 20:48	Interna-Não programada-Meio ambiente-Descarga Atmosférica	220	111	40276	556,11
698	39	1	2023	13305	ITE01I4	ITE	31753859	1	3	31/01/2023 11:10	31/01/2023 16:59	Interna-Não programada-Meio ambiente-Vento	220	1	38049	5,81
699	39	1	2023	13369	QXD01P3	QXD	31753867	1	3	31/01/2023 11:11	31/01/2023 15:43	Interna-Não programada-Meio ambiente-Vento	220	32	47848	144,88
700	39	1	2023	13308	ITK01I7	ITK	31753871	1	3	31/01/2023 11:12	01/02/2023 00:20	Interna-Não programada-Meio ambiente-Descarga Atmosférica	220	28	49957	367,98
701	39	1	2023	16565	JZN01M2	JZN	31753899	1	3	31/01/2023 11:17	31/01/2023 21:53	Interna-Não programada-Meio ambiente-Vento	220	1	82780	10,60
702	39	1	2023	13297	IDP01I2	IDP	31753935	1	3	31/01/2023 11:22	01/02/2023 08:46	Interna-Não programada-Meio ambiente-Descarga Atmosférica	13800	1	13450	21,39
703	39	1	2023	15858	ESB01S1	ESB	31753937	1	3	31/01/2023 11:23	01/02/2023 00:30	Interna-Não programada-Meio ambiente-Vento	220	1	21000	13,13
704	39	1	2023	15853	PRB01P1	PRB	31753951	1	3	31/01/2023 11:25	01/02/2023 07:56	Interna-Não programada-Meio ambiente-Descarga Atmosférica	220	1	37769	20,52
705	39	1	2023	13234	ACR01P3	ACR	31753965	1	3	31/01/2023 11:26	31/01/2023 18:36	Interna-Não programada-Meio ambiente-Descarga Atmosférica	13800	3	28892	21,48
706	39	1	2023	15503	CRU01C3	CRU	31753973	1	3	31/01/2023 11:26	31/01/2023 18:58	Interna-Não programada-Meio ambiente-Vento	220	1	22894	7,53
707	39	1	2023	13297	IDP01I4	IDP	31754001	1	3	31/01/2023 11:29	31/01/2023 17:45	Interna-Não programada-Meio ambiente-Descarga Atmosférica	13800	86	13450	538,48
708	39	1	2023	13253	BVG01P4	BVG	31754035	1	3	31/01/2023 11:32	31/01/2023 21:17	Interna-Não programada-Meio ambiente-Descarga Atmosférica	220	12	24540	116,92
709	39	1	2023	13365	PCI01C3	PCI	31754053	1	3	31/01/2023 11:34	02/02/2023 01:10	Interna-Não programada-Meio ambiente-Vento	220	1	75817	37,61

item	agente	mes_competencia	ano_competencia	codigoConjunto	alimentador	subestacao	numeroOrdemInterrupcao	codTipoInterrupcao	codMotivoExpurgo	dataHorainicioInterrupcao	dataHoraRestabilizacao	fatoGerador	NívelTensao	qtdClientesAfetados	numConsumidoresConjunto	CHI
710	39	1	2023	16565	JZN01M7	JZN	31754061	1	3	31/01/2023 11:34	31/01/2023 15:38	Interna-Não programada-Meio ambiente-Árvore ou Vegetação	220	35	82780	142,16
711	39	1	2023	16557	IPU01L3	IPU	31754075	1	3	31/01/2023 09:30	31/01/2023 15:03	Interna-Não programada-Meio ambiente-Árvore ou Vegetação	220	16	24876	88,59
712	39	1	2023	13253	BVG01P1	BVG	31754135	1	3	31/01/2023 11:41	01/02/2023 00:44	Interna-Não programada-Meio ambiente-Vento	220	6	24540	78,30
713	39	1	2023	13317	JMA01M4	JMA	31754163	1	3	31/01/2023 11:44	01/02/2023 01:16	Interna-Não programada-Meio ambiente-Descarga Atmosférica	13800	205	106174	2773,37
714	39	1	2023	13250	BFG01N3	BFG	31754175	1	3	31/01/2023 11:45	01/02/2023 09:36	Interna-Não programada-Meio ambiente-Vento	13800	5	21640	109,24
715	39	1	2023	13348	NVO01M3	NVO	31754211	1	3	31/01/2023 11:47	01/02/2023 16:10	Interna-Não programada-Meio ambiente-Descarga Atmosférica	220	10	27616	283,78
716	39	1	2023	16565	JZN01M9	JZN	31754263	1	3	31/01/2023 11:51	31/01/2023 17:35	Interna-Não programada-Meio ambiente-Vento	220	68	82780	389,05
717	39	1	2023	13387	TNG01S7	TNG	31754281	1	3	31/01/2023 11:53	31/01/2023 16:10	Interna-Não programada-Meio ambiente-Descarga Atmosférica	220	7	40213	29,91
718	39	1	2023	13375	SLC01S2	SLC	31754285	1	3	31/01/2023 11:55	31/01/2023 14:16	Interna-Não programada-Meio ambiente-Vento	220	11	23744	25,82
719	39	1	2023	16566	SBU01S6	SBU	31754297	1	3	31/01/2023 11:56	01/02/2023 11:49	Interna-Não programada-Meio ambiente-Vento	13800	2	58199	47,76
720	39	1	2023	16570	NVR01N5	NVR	31754325	1	3	31/01/2023 11:58	31/01/2023 15:02	Interna-Não programada-Meio ambiente-Descarga Atmosférica	220	1	28639	3,06
721	39	1	2023	16564	ARU01Y2	ARU	31754327	1	3	31/01/2023 11:59	31/01/2023 23:00	Interna-Não programada-Meio ambiente-Árvore ou Vegetação	13800	11	29056	121,17
722	39	1	2023	13328	MRC01M4	MRC	31754361	1	3	31/01/2023 12:03	31/01/2023 22:00	Interna-Não programada-Meio ambiente-Vento	13800	6	20679	59,70

item	agente	mes_competencia	ano_competencia	codigoConjunto	alimentador	subestacao	numeroOrdemInterrupcao	codTipoInterrupcao	codMotivoExpurgo	dataHoraInicioInterrupcao	dataHoraRestabilizacao	fatoGerador	NívelTensao	qtdClientesAfetados	numConsumidoresConjunto	CHI
723	39	1	2023	13343	MNV01M4	MNV	31754393	1	3	31/01/2023 12:06	31/01/2023 23:14	Interna-Não programada-Meio ambiente-Vento	220	4	34198	44,50
724	39	1	2023	13263	CCA01C1	CCA	31754409	1	3	31/01/2023 12:08	01/02/2023 12:10	Interna-Não programada-Meio ambiente-Vento	220	12	73830	288,26
725	39	1	2023	13244	ARP01M2	ARP	31754439	1	3	31/01/2023 12:14	31/01/2023 20:00	Interna-Não programada-Meio ambiente-Vento	220	1	12915	7,77
726	39	1	2023	13239	ANN01P4	ANN	31754449	1	3	31/01/2023 10:00	31/01/2023 18:35	Interna-Não programada-Meio ambiente-Descarga Atmosférica	13800	6	28484	51,48
727	39	1	2023	13343	MNV01M4	MNV	31754459	1	3	31/01/2023 12:17	31/01/2023 17:20	Interna-Não programada-Meio ambiente-Árvore ou Vegetação	220	6	34198	30,39
728	39	1	2023	13297	IDP01I4	IDP	31754471	1	3	31/01/2023 08:44	31/01/2023 14:32	Interna-Não programada-Meio ambiente-Descarga Atmosférica	13800	61	13450	353,26
729	39	1	2023	13297	IDP01I4	IDP	31754471	1	3	31/01/2023 08:44	31/01/2023 15:07	Interna-Não programada-Meio ambiente-Descarga Atmosférica	13800	13	13450	83,03
730	39	1	2023	13250	BFG01N5	BFG	31754483	1	3	31/01/2023 12:19	31/01/2023 16:46	Interna-Não programada-Meio ambiente-Vento	220	1	21640	4,45
731	39	1	2023	13285	GRJ01N3	GRJ	31754497	1	3	31/01/2023 12:20	01/02/2023 21:11	Interna-Não programada-Meio ambiente-Vento	220	1	34262	32,85
732	39	1	2023	16562	HRZ01L7	HRZ	31754501	1	3	31/01/2023 12:21	31/01/2023 18:55	Interna-Não programada-Meio ambiente-Vento	220	1	26973	6,57
733	39	1	2023	13270	CAT01C3	CAT	31754511	1	3	31/01/2023 12:22	31/01/2023 20:51	Interna-Não programada-Meio ambiente-Descarga Atmosférica	13800	16	53733	135,73
734	39	1	2023	15856	QXB01N5	QXB	31754529	1	3	31/01/2023 12:26	31/01/2023 14:54	Interna-Não programada-Meio ambiente-Descarga Atmosférica	220	1	30795	2,47
735	39	1	2023	13328	MRC01M4	MRC	31754555	1	3	31/01/2023 12:31	31/01/2023 21:33	Interna-Não programada-Meio ambiente-Vento	220	1	20679	9,03

item	agente	mes_competencia	ano_competencia	codigoConjunto	alimentador	subestacao	numeroOrdemInterrupcao	codTipoInterrupcao	codMotivoExpurgo	dataHoraInicioInterrupcao	dataHoraRestabilizacao	fatoGerador	NívelTensao	qtdClientesAfetados	numConsumidoresConjunto	CHI
736	39	1	2023	15501	PBU01P3	PBU	31754563	1	3	31/01/2023 12:32	31/01/2023 22:42	Interna-Não programada-Meio ambiente-Descarga Atmosférica	220	1	24076	10,17
737	39	1	2023	13336	MLG01Y4	MLG	31754605	1	3	31/01/2023 12:41	31/01/2023 14:33	Interna-Não programada-Meio ambiente-Descarga Atmosférica	13800	130	29727	241,80
738	39	1	2023	13339	MDM01M7	MDM	31754627	1	3	31/01/2023 12:44	01/02/2023 11:49	Interna-Não programada-Meio ambiente-Árvore ou Vegetação	220	1	106102	23,08
739	39	1	2023	13397	VRJ01P5	VRJ	31754637	1	3	31/01/2023 12:44	01/02/2023 00:02	Interna-Não programada-Meio ambiente-Vento	220	2	19839	22,58
740	39	1	2023	13248	BBL01M6	BBL	31754657	1	3	31/01/2023 18:21	31/01/2023 22:20	Interna-Não programada-Meio ambiente-Árvore ou Vegetação	13800	124	39820	493,93
741	39	1	2023	15504	INH01I2	INH	31754697	1	3	31/01/2023 12:54	31/01/2023 15:57	Interna-Não programada-Meio ambiente-Vento	220	1	52153	3,05
742	39	1	2023	13343	MNV01M3	MNV	31754741	1	3	31/01/2023 13:01	31/01/2023 22:47	Interna-Não programada-Meio ambiente-Descarga Atmosférica	220	7	34198	68,32
743	39	1	2023	13234	ACR01P4	ACR	31754779	1	3	31/01/2023 13:06	31/01/2023 15:52	Interna-Não programada-Meio ambiente-Descarga Atmosférica	13800	39	28892	107,52
744	39	1	2023	13262	CSL01C7	CSL	31754823	1	3	31/01/2023 13:15	31/01/2023 17:21	Interna-Não programada-Meio ambiente-Vento	220	149	48265	611,02
745	39	1	2023	13387	TNG01S5	TNG	31754827	1	3	31/01/2023 13:15	31/01/2023 21:11	Interna-Não programada-Meio ambiente-Descarga Atmosférica	220	1	40213	7,92
746	39	1	2023	13285	GRJ01N2	GRJ	31754833	1	3	31/01/2023 13:16	31/01/2023 16:29	Interna-Não programada-Meio ambiente-Descarga Atmosférica	13800	29	34262	93,23
747	39	1	2023	13240	APR01P5	APR	31754835	1	3	31/01/2023 13:16	31/01/2023 16:20	Interna-Não programada-Meio ambiente-Descarga Atmosférica	13800	1	13803	3,08

item	agente	mes_competencia	ano_competencia	codigoConjunto	alimentador	subestacao	numeroOrdemInterrupcao	codTipoInterrupcao	codMotivoExpurgo	dataHorainicioInterrupcao	dataHoraRestabilizacao	fatoGerador	NívelTensao	qtdClientesAfetados	numConsumidoresConjunto	CHI
748	39	1	2023	15858	ESB01S3	ESB	31754851	1	3	31/01/2023 13:18	31/01/2023 15:36	Interna-Não programada-Meio ambiente-Arvore ou Vegetação	13800	181	21000	415,50
749	39	1	2023	13348	NVO01M3	NVO	31754873	1	3	31/01/2023 13:23	02/02/2023 14:22	Interna-Não programada-Meio ambiente-Vento	13800	107	27616	5241,31
750	39	1	2023	15848	JCS01P1	JCS	31754923	1	3	31/01/2023 13:29	31/01/2023 20:59	Interna-Não programada-Meio ambiente-Descarga Atmosférica	220	2	16250	15,00
751	39	1	2023	16563	GBA01L4	GBA	31754945	1	3	31/01/2023 13:33	31/01/2023 20:36	Interna-Não programada-Meio ambiente-Arvore ou Vegetação	220	201	9143	1417,27
752	39	1	2023	13238	BLA01L4	BLA	31754959	1	3	31/01/2023 13:35	31/01/2023 21:33	Interna-Não programada-Meio ambiente-Vento	13800	171	21707	1362,30
753	39	1	2023	13245	BXD01L3	BXD	31754979	1	3	31/01/2023 13:37	01/02/2023 00:40	Interna-Não programada-Meio ambiente-Vento	220	1	16289	11,05
754	39	1	2023	13343	MNV01M6	MNV	31754989	1	3	31/01/2023 13:38	31/01/2023 21:26	Interna-Não programada-Meio ambiente-Vento	13800	24	34198	186,96
755	39	1	2023	13239	ANN01P4	ANN	31754991	1	3	31/01/2023 10:01	31/01/2023 14:26	Interna-Não programada-Meio ambiente-Descarga Atmosférica	13800	17	28484	74,82
756	39	1	2023	13239	ANN01P4	ANN	31754995	1	3	31/01/2023 10:38	31/01/2023 14:45	Interna-Não programada-Meio ambiente-Descarga Atmosférica	220	3	28484	12,31
757	39	1	2023	13346	MCP01M5	MCP	31754999	1	3	31/01/2023 13:40	02/02/2023 09:28	Interna-Não programada-Meio ambiente-Vento	220	1	22043	43,81
758	39	1	2023	13260	CRC01C3	CRC	31755039	1	3	31/01/2023 13:48	31/01/2023 22:28	Interna-Não programada-Meio ambiente-Descarga Atmosférica	13800	8	17883	69,32
759	39	1	2023	13257	CMM01C1	CMM	31755061	1	3	31/01/2023 13:50	31/01/2023 19:14	Interna-Não programada-Meio ambiente-Descarga Atmosférica	13800	44	31821	236,99
760	39	1	2023	13375	SLC01S2	SLC	31755081	1	3	31/01/2023 13:54	31/01/2023 20:15	Interna-Não programada-Meio ambiente-Descarga Atmosférica	220	14	23744	88,86

item	agente	mes_competencia	ano_competencia	codigoConjunto	alimentador	subestacao	numeroOrdemInterrupcao	codTipoInterrupcao	codMotivoExpurgo	dataHorainicioInterrupcao	dataHoraRestabilizacao	fatoGerador	NívelTensao	qtdClientesAfetados	numConsumidoresConjunto	CHI
761	39	1	2023	13285	GRJ01N2	GRJ	31755087	1	3	31/01/2023 13:54	01/02/2023 12:15	Interna-Não programada-Meio ambiente-Arvore ou Vegetação	220	2	34262	44,70
762	39	1	2023	13302	INP01N3	INP	31755111	1	3	31/01/2023 08:14	31/01/2023 20:09	Interna-Não programada-Meio ambiente-Descarga Atmosférica	13800	111	20593	1322,10
763	39	1	2023	13234	ACR01P4	ACR	31755169	1	3	31/01/2023 14:04	01/02/2023 09:12	Interna-Não programada-Meio ambiente-Descarga Atmosférica	13800	23	28892	439,93
764	39	1	2023	13317	JMA01M7	JMA	31755177	1	3	31/01/2023 14:05	31/01/2023 20:09	Interna-Não programada-Meio ambiente-Vento	220	13	106174	78,80
765	39	1	2023	13375	SLC01S5	SLC	31755195	1	3	31/01/2023 14:07	31/01/2023 22:27	Interna-Não programada-Meio ambiente-Descarga Atmosférica	13800	1	23744	8,34
766	39	1	2023	13336	MLG01Y5	MLG	31755227	1	3	31/01/2023 14:10	31/01/2023 14:28	Interna-Não programada-Meio ambiente-Vento	220	2	29727	0,61
767	39	1	2023	13336	MLG01Y5	MLG	31755227	1	3	31/01/2023 14:31	31/01/2023 22:13	Interna-Não programada-Meio ambiente-Vento	220	2	29727	15,39
768	39	1	2023	13262	CSL01C4	CSL	31755251	1	3	31/01/2023 14:14	31/01/2023 23:03	Interna-Não programada-Meio ambiente-Descarga Atmosférica	220	1	48265	8,82
769	39	1	2023	13270	CAT01C4	CAT	31755255	1	3	31/01/2023 14:14	31/01/2023 15:48	Interna-Não programada-Meio ambiente-Descarga Atmosférica	13800	3	53733	4,67
770	39	1	2023	16562	HRZ01L2	HRZ	31755277	1	3	31/01/2023 14:17	31/01/2023 16:49	Interna-Não programada-Meio ambiente-Descarga Atmosférica	220	10	26973	25,33
771	39	1	2023	13235	VCS01C5	VCS	31755313	1	3	31/01/2023 14:20	31/01/2023 16:09	Interna-Não programada-Meio ambiente-Descarga Atmosférica	220	1	20401	1,83
772	39	1	2023	13348	NVO01M3	NVO	31755329	1	3	31/01/2023 14:20	01/02/2023 12:10	Interna-Não programada-Meio ambiente-Descarga Atmosférica	13800	9	27616	196,38

item	agente	mes_competencia	ano_competencia	codigoConjunto	alimentador	subestacao	numeroOrdemInterrupcao	codTipoInterrupcao	codMotivoExpurgo	dataHorInicioInterrupcao	dataHoraRestabilizacao	fatoGerador	NívelTensao	qtdClientesAfetados	numConsumidoresConjunto	CHI
773	39	1	2023	13257	CMM01C1	CMM	31755339	1	3	31/01/2023 14:23	31/01/2023 17:26	Interna-Não programada-Meio ambiente-Descarga Atmosférica	13800	73	31821	222,51
774	39	1	2023	13375	SLC01S2	SLC	31755379	1	3	31/01/2023 08:27	31/01/2023 16:30	Interna-Não programada-Meio ambiente-Descarga Atmosférica	13800	13	23744	104,46
775	39	1	2023	13260	CRC01C3	CRC	31755381	1	3	31/01/2023 14:29	31/01/2023 18:58	Interna-Não programada-Meio ambiente-Descarga Atmosférica	220	3	17883	13,42
776	39	1	2023	13387	TNG01S3	TNG	31755391	1	3	31/01/2023 14:29	31/01/2023 23:42	Interna-Não programada-Meio ambiente-Descarga Atmosférica	220	2	40213	18,40
777	39	1	2023	15501	PBU01P2	PBU	31755469	1	3	31/01/2023 14:38	31/01/2023 18:13	Interna-Não programada-Meio ambiente-Descarga Atmosférica	13800	28	24076	99,89
778	39	1	2023	13263	CMB01L4	CMB	31755487	1	3	31/01/2023 14:40	31/01/2023 19:00	Interna-Não programada-Meio ambiente-Vento	220	2	73830	8,67
779	39	1	2023	13394	UMR01M2	UMR	31755577	1	3	31/01/2023 14:50	01/02/2023 00:50	Interna-Não programada-Meio ambiente-Descarga Atmosférica	220	18	20410	179,85
780	39	1	2023	13246	BLN01M4	BLN	31755585	1	3	31/01/2023 14:51	31/01/2023 18:20	Interna-Não programada-Meio ambiente-Vento	220	1	22459	3,47
781	39	1	2023	13304	ITC01I2	ITC	31755621	1	3	31/01/2023 14:54	01/02/2023 10:21	Interna-Não programada-Meio ambiente-Descarga Atmosférica	13800	161	10707	3130,91
782	39	1	2023	16560	ARR01L1	ARR	31755651	1	3	31/01/2023 14:59	31/01/2023 16:56	Interna-Não programada-Meio ambiente-Vento	220	4	17323	7,81
783	39	1	2023	15854	JAB01F7	JAB	31755695	1	3	31/01/2023 15:05	31/01/2023 21:53	Interna-Não programada-Meio ambiente-Descarga Atmosférica	220	1	40276	6,79
784	39	1	2023	13245	BXD01L2	BXD	31755705	1	3	31/01/2023 15:07	31/01/2023 23:51	Interna-Não programada-Meio ambiente-Vento	220	1	16289	8,74
785	39	1	2023	13387	TNG01S1	TNG	31755711	1	3	31/01/2023 15:07	31/01/2023 16:57	Interna-Não programada-Meio ambiente-Vento	13800	951	40213	1733,46

item	agente	mes_competencia	ano_competencia	codigoConjunto	alimentador	subestacao	numeroOrdemInterrupcao	codTipo Interrupcao	codMotivo Expurgo	dataHorainicio Interrupcao	dataHora Restabilizacao	fato Gerador	Nível Tensao	qtdClientes Afetados	numConsumidores Conjunto	CHI
786	39	1	2023	16567	MRG01C4	MRG	31755713	1	3	31/01/2023 15:07	31/01/2023 21:31	Interna-Não programada-Meio ambiente-Vento	220	4	54472	25,58
787	39	1	2023	16567	MRG01C4	MRG	31755713	1	3	31/01/2023 20:40	31/01/2023 21:31	Interna-Não programada-Meio ambiente-Vento	220	205	54472	175,96
788	39	2	2023	13275	CRZ01P4	CRZ	31755745	1	3	01/02/2023 19:02	02/02/2023 18:24	Interna-Não programada-Meio ambiente-Descarga Atmosférica	220	3	26097	70,10
789	39	1	2023	13256	BRJ01S1	BRJ	31755759	1	3	31/01/2023 15:11	01/02/2023 04:29	Interna-Não programada-Meio ambiente-Vento	220	1	43751	13,29
790	39	1	2023	15845	ADT01L3	ADT	31755765	1	3	31/01/2023 15:12	31/01/2023 23:38	Interna-Não programada-Meio ambiente-Vento	220	80	40585	675,47
791	39	1	2023	13252	BBR01I1	BBR	31755787	1	3	31/01/2023 15:13	31/01/2023 19:57	Interna-Não programada-Meio ambiente-Descarga Atmosférica	220	2	26394	9,47
792	39	1	2023	13257	CMM01C4	CMM	31755821	1	3	31/01/2023 15:18	01/02/2023 07:16	Interna-Não programada-Meio ambiente-Descarga Atmosférica	13800	39	31821	622,43
793	39	1	2023	13232	ITR01I4	ITR	31755835	1	3	31/01/2023 15:19	31/01/2023 18:59	Interna-Não programada-Meio ambiente-Vento	13800	635	40655	2324,81
794	39	1	2023	13232	ITR01I4	ITR	31755835	1	3	31/01/2023 15:19	31/01/2023 21:17	Interna-Não programada-Meio ambiente-Vento	13800	6	40655	35,72
795	39	1	2023	13232	ITR01I4	ITR	31755835	1	3	31/01/2023 18:28	31/01/2023 18:59	Interna-Não programada-Meio ambiente-Vento	13800	158	40655	80,80
796	39	1	2023	13232	ITR01I4	ITR	31755835	1	3	31/01/2023 18:28	31/01/2023 21:17	Interna-Não programada-Meio ambiente-Vento	13800	4	40655	11,22
797	39	1	2023	13253	BVG01P2	BVG	31755851	1	3	31/01/2023 15:22	31/01/2023 19:59	Interna-Não programada-Meio ambiente-Descarga Atmosférica	220	20	24540	92,28
798	39	1	2023	13270	CAT01C4	CAT	31755859	1	3	31/01/2023 15:22	31/01/2023 22:45	Interna-Não programada-Meio ambiente-Descarga Atmosférica	13800	61	53733	449,69

item	agente	mes_competencia	ano_competencia	codigoConjunto	alimentador	subestacao	numeroOrdemInterrupcao	codTipoInterrupcao	codMotivoExpurgo	dataHorainicioInterrupcao	dataHoraRestabilizacao	fatoGerador	NívelTensao	qtdClientesAfetados	numConsumidoresConjunto	CHI
799	39	1	2023	13363	PCM01M7	PCM	31755891	1	3	31/01/2023 15:26	31/01/2023 19:10	Interna-Não programada-Meio ambiente-Descarga Atmosférica	13800	3	12531	11,16
800	39	1	2023	13387	TNG01S5	TNG	31755927	1	3	31/01/2023 15:30	31/01/2023 21:42	Interna-Não programada-Meio ambiente-Descarga Atmosférica	13800	12	40213	74,40
801	39	1	2023	13374	RSU01N6	RSU	31755961	1	3	31/01/2023 15:35	31/01/2023 21:35	Interna-Não programada-Meio ambiente-Vento	13800	258	36585	1547,50
802	39	1	2023	13343	MNV01M6	MNV	31755971	1	3	31/01/2023 15:36	01/02/2023 09:53	Interna-Não programada-Meio ambiente-Descarga Atmosférica	13800	2	34198	36,56
803	39	1	2023	13263	CCA01C9	CCA	31755981	1	3	31/01/2023 15:36	01/02/2023 18:55	Interna-Não programada-Meio ambiente-Vento	220	1	73830	27,32
804	39	1	2023	13322	LMN01N3	LMN	31755991	1	3	31/01/2023 15:37	31/01/2023 20:07	Interna-Não programada-Meio ambiente-Vento	13800	29	47223	130,43
805	39	1	2023	13348	NVO01M2	NVO	31756033	1	3	31/01/2023 15:40	01/02/2023 15:40	Interna-Não programada-Meio ambiente-Vento	220	1	27616	23,99
806	39	1	2023	13260	CRC01C3	CRC	31756055	1	3	31/01/2023 15:42	01/02/2023 23:15	Interna-Não programada-Meio ambiente-Vento	220	1	17883	31,55
807	39	1	2023	15504	INH01I5	INH	31756113	1	3	31/01/2023 15:49	31/01/2023 21:34	Interna-Não programada-Meio ambiente-Vento	220	1	52153	5,76
808	39	1	2023	13302	INP01N4	INP	31756125	1	3	31/01/2023 15:50	01/02/2023 01:38	Interna-Não programada-Meio ambiente-Descarga Atmosférica	220	63	20593	616,75
809	39	1	2023	13236	AGF01I2	AGF	31756289	1	3	31/01/2023 16:09	01/02/2023 12:56	Interna-Não programada-Meio ambiente-Vento	220	1	57213	20,78
810	39	1	2023	13285	GRJ01N3	GRJ	31756293	1	3	31/01/2023 16:02	31/01/2023 21:37	Interna-Não programada-Meio ambiente-Descarga Atmosférica	13800	151	34262	843,59
811	39	1	2023	13242	ART01N1	ART	31756319	1	3	31/01/2023 19:54	31/01/2023 23:02	Interna-Não programada-Meio ambiente-Vento	13800	82	39182	256,93

item	agente	mes_competencia	ano_competencia	codigoConjunto	alimentador	subestacao	numeroOrdemInterrupcao	codTipoInterrupcao	codMotivoExpurgo	dataHorainicioInterrupcao	dataHoraRestabilizacao	fatoGerador	NívelTensao	qtdClientesAfetados	numConsumidoresConjunto	CHI
812	39	1	2023	13285	GRJ01N2	GRJ	31756393	1	3	31/01/2023 16:20	01/02/2023 11:47	Interna-Não programada-Meio ambiente-Descarga Atmosférica	13800	42	34262	816,38
813	39	1	2023	13304	ITC01I3	ITC	31756455	1	3	31/01/2023 16:26	01/02/2023 14:22	Interna-Não programada-Meio ambiente-Vento	13800	149	10707	3267,98
814	39	1	2023	16570	NVR01N5	NVR	31756487	1	3	31/01/2023 16:30	01/02/2023 01:05	Interna-Não programada-Meio ambiente-Descarga Atmosférica	13800	8	28639	68,70
815	39	1	2023	13305	ITE01I3	ITE	31756491	1	3	31/01/2023 16:47	31/01/2023 21:29	Interna-Não programada-Meio ambiente-Descarga Atmosférica	13800	171	38049	802,04
816	39	1	2023	16559	SBQ01F2	SBQ	31756503	1	3	31/01/2023 16:31	01/02/2023 00:53	Interna-Não programada-Meio ambiente-Descarga Atmosférica	220	3	12995	25,12
817	39	1	2023	13369	QXD01P5	QXD	31756525	1	3	31/01/2023 16:32	31/01/2023 18:26	Interna-Não programada-Meio ambiente-Vento	13800	97	47848	183,14
818	39	1	2023	13285	GRJ01N3	GRJ	31756561	1	3	31/01/2023 21:37	31/01/2023 23:00	Interna-Não programada-Meio ambiente-Descarga Atmosférica	220	1	34262	1,39
819	39	1	2023	16570	NVR01N5	NVR	31756633	1	3	31/01/2023 16:44	31/01/2023 19:12	Interna-Não programada-Meio ambiente-Descarga Atmosférica	220	3	28639	7,35
820	39	1	2023	13340	MTB01S4	MTB	31756647	1	3	31/01/2023 16:45	31/01/2023 21:01	Interna-Não programada-Meio ambiente-Descarga Atmosférica	13800	59	18532	250,86
821	39	1	2023	13390	TRR01P4	TRR	31756657	1	3	31/01/2023 16:47	01/02/2023 10:56	Interna-Não programada-Meio ambiente-Vento	220	1	23807	18,16
822	39	1	2023	15848	JCS01P1	JCS	31756755	1	3	31/01/2023 16:57	31/01/2023 22:41	Interna-Não programada-Meio ambiente-Descarga Atmosférica	13800	2	16250	11,44
823	39	1	2023	13390	TRR01P1	TRR	31756817	1	3	31/01/2023 17:04	31/01/2023 19:35	Interna-Não programada-Meio ambiente-Descarga Atmosférica	13800	115	23807	289,42

item	agente	mes_competencia	ano_competencia	codigoConjunto	alimentador	subestacao	numeroOrdemInterrupcao	codTipoInterrupcao	codMotivoExpurgo	dataHorainicioInterrupcao	dataHoraRestabilizacao	fatoGerador	NívelTensao	qtdClientesAfetados	numConsumidoresConjunto	CHI
824	39	1	2023	13390	TRR01P1	TRR	31756817	1	3	31/01/2023 17:04	31/01/2023 19:40	Interna-Não programada-Meio ambiente-Descarga Atmosférica	13800	12	23807	31,20
825	39	1	2023	13390	TRR01P2	TRR	31756863	1	3	31/01/2023 17:08	01/02/2023 09:17	Interna-Não programada-Meio ambiente-Vento	220	1	23807	16,15
826	39	1	2023	13322	LMN01N7	LMN	31756891	1	3	31/01/2023 17:11	01/02/2023 01:21	Interna-Não programada-Meio ambiente-Descarga Atmosférica	220	64	47223	523,52
827	39	1	2023	15858	ESB01S4	ESB	31756907	1	3	31/01/2023 17:12	01/02/2023 21:19	Interna-Não programada-Meio ambiente-Vento	220	2	21000	56,23
828	39	1	2023	13262	CSL01C7	CSL	31756909	1	3	31/01/2023 17:13	01/02/2023 11:21	Interna-Não programada-Meio ambiente-Descarga Atmosférica	220	1	48265	18,14
829	39	1	2023	15850	SNP01N4	SNP	31756925	1	3	31/01/2023 17:15	01/02/2023 01:45	Interna-Não programada-Meio ambiente-Descarga Atmosférica	13800	7	28966	59,40
830	39	1	2023	13305	ITE01I3	ITE	31756935	1	3	31/01/2023 17:17	31/01/2023 22:54	Interna-Não programada-Meio ambiente-Descarga Atmosférica	13800	20	38049	112,09
831	39	1	2023	13256	BRJ01S4	BRJ	31756937	1	3	31/01/2023 17:18	31/01/2023 22:35	Interna-Não programada-Meio ambiente-Vento	220	72	43751	379,80
832	39	2	2023	15849	IGT01M4	IGT	31756959	1	3	01/02/2023 09:17	01/02/2023 14:12	Interna-Não programada-Meio ambiente-Descarga Atmosférica	13800	2	60996	9,81
833	39	1	2023	13308	ITK01I7	ITK	31756995	1	3	31/01/2023 17:25	01/02/2023 15:00	Interna-Não programada-Meio ambiente-Vento	220	2	49957	43,18
834	39	1	2023	13273	CRT01M9	CRT	31757009	1	3	31/01/2023 17:27	31/01/2023 21:03	Interna-Não programada-Meio ambiente-Vento	220	1	66473	3,60
835	39	1	2023	13273	CRT01M1	CRT	31757029	1	3	31/01/2023 17:30	31/01/2023 23:38	Interna-Não programada-Meio ambiente-Vento	220	2	66473	12,26
836	39	1	2023	13253	BVG01P4	BVG	31757033	1	3	31/01/2023 17:30	31/01/2023 18:43	Interna-Não programada-Meio ambiente-Descarga Atmosférica	13800	624	24540	760,24

item	agente	mes_competencia	ano_competencia	codigoConjunto	alimentador	subestacao	numeroOrdemInterrupcao	codTipo Interrupcao	codMotivo Expurgo	dataHoraInicio Interrupcao	dataHora Restabilizacao	fato Gerador	Nível Tensao	qtdClientes Afetados	numConsumidores Conjunto	CHI
837	39	1	2023	13251	BRT01C5	BRT	31757119	1	3	31/01/2023 17:40	31/01/2023 21:04	Interna-Não programada-Meio ambiente-Descarga Atmosférica	220	1	52117	3,41
838	39	1	2023	16567	MRG01C4	MRG	31757125	1	3	31/01/2023 17:40	31/01/2023 19:43	Interna-Não programada-Meio ambiente-Descarga Atmosférica	220	1	54472	2,04
839	39	1	2023	13322	LMN01N6	LMN	31757151	1	3	31/01/2023 17:44	01/02/2023 09:32	Interna-Não programada-Meio ambiente-Árvore ou Vegetação	220	3	47223	47,44
840	39	1	2023	13348	NVO01M3	NVO	31757195	1	3	31/01/2023 17:49	01/02/2023 17:10	Interna-Não programada-Meio ambiente-Descarga Atmosférica	13800	8	27616	186,75
841	39	1	2023	13238	AMT01PA	AMT	31757223	1	3	31/01/2023 17:52	01/02/2023 03:31	Interna-Não programada-Meio ambiente-Descarga Atmosférica	13800	27	21707	260,52
842	39	1	2023	13288	ICP01N4	ICP	31757245	1	3	31/01/2023 17:55	31/01/2023 23:43	Interna-Não programada-Meio ambiente-Descarga Atmosférica	13800	41	14967	237,55
843	39	1	2023	13234	ACR01P4	ACR	31757257	1	3	31/01/2023 17:55	31/01/2023 22:38	Interna-Não programada-Meio ambiente-Descarga Atmosférica	13800	7	28892	32,91
844	39	1	2023	13256	BRJ01S4	BRJ	31757259	1	3	31/01/2023 17:55	01/02/2023 03:55	Interna-Não programada-Meio ambiente-Árvore ou Vegetação	220	8	43751	79,87
845	39	2	2023	13245	BXD01L2	BXD	31757263	1	3	01/02/2023 08:19	01/02/2023 10:30	Interna-Não programada-Meio ambiente-Descarga Atmosférica	220	48	16310	104,81
846	39	1	2023	15500	IBP01I4	IBP	31757285	1	3	31/01/2023 17:58	31/01/2023 21:23	Interna-Não programada-Meio ambiente-Vento	13800	102	26437	348,50
847	39	1	2023	13255	BMS01S9	BMS	31757387	1	3	31/01/2023 12:19	31/01/2023 20:14	Interna-Não programada-Meio ambiente-Vento	220	2	120633	15,86
848	39	1	2023	13390	TRR01P1	TRR	31757423	1	3	31/01/2023 18:13	01/02/2023 01:44	Interna-Não programada-Meio ambiente-Vento	220	1	23807	7,52

item	agente	mes_competencia	ano_competencia	codigoConjunto	alimentador	subestacao	numeroOrdemInterrupcao	codTipo Interrupcao	codMotivo Expurgo	dataHorInicio Interrupcao	dataHora Restabilizacao	fato Gerador	Nível Tensao	qtdClientes Afetados	numConsumidores Conjunto	CHI
849	39	1	2023	13387	TNG01S1	TNG	31757429	1	3	31/01/2023 18:14	01/02/2023 10:10	Interna-Não programada-Meio ambiente-Vento	220	1	40213	15,94
850	39	1	2023	16557	IPU01L3	IPU	31757437	1	3	31/01/2023 18:16	01/02/2023 00:44	Interna-Não programada-Meio ambiente-Vento	220	1	24876	6,46
851	39	1	2023	13235	VCS01C5	VCS	31757441	1	3	31/01/2023 18:16	31/01/2023 23:20	Interna-Não programada-Meio ambiente-Vento	220	1	20401	5,05
852	39	1	2023	13387	TNG01S1	TNG	31757443	1	3	31/01/2023 18:17	31/01/2023 20:30	Interna-Não programada-Meio ambiente-Vento	220	1	40213	2,23
853	39	1	2023	13253	BVG01P1	BVG	31757481	1	3	31/01/2023 18:20	01/02/2023 10:45	Interna-Não programada-Meio ambiente-Descarga Atmosférica	13800	3	24540	49,23
854	39	1	2023	15500	IBP01I4	IBP	31757539	1	3	31/01/2023 18:29	31/01/2023 23:17	Interna-Não programada-Meio ambiente-Descarga Atmosférica	13800	4	26437	19,20
855	39	1	2023	13302	INP01N3	INP	31757555	1	3	31/01/2023 18:31	31/01/2023 20:48	Interna-Não programada-Meio ambiente-Vento	220	4	20593	9,12
856	39	1	2023	13256	BRJ01S1	BRJ	31757607	1	3	31/01/2023 18:37	31/01/2023 23:15	Interna-Não programada-Meio ambiente-Descarga Atmosférica	13800	9	43751	41,59
857	39	1	2023	13305	ITE01I1	ITE	31757635	1	3	31/01/2023 18:39	01/02/2023 08:29	Interna-Não programada-Meio ambiente-Vento	220	1	38049	13,83
858	39	1	2023	15858	ESB01S4	ESB	31757645	1	3	31/01/2023 18:41	31/01/2023 23:40	Interna-Não programada-Meio ambiente-Vento	220	1	21000	4,99
859	39	1	2023	13239	ANN01P4	ANN	31757669	1	3	31/01/2023 18:43	01/02/2023 20:58	Interna-Não programada-Meio ambiente-Descarga Atmosférica	13800	5	28484	131,26
860	39	1	2023	15853	AQZ01I5	AQZ	31757683	1	3	31/01/2023 18:45	01/02/2023 08:15	Interna-Não programada-Meio ambiente-Vento	220	1	37769	13,50
861	39	1	2023	13238	AMT01P3	AMT	31757685	1	3	31/01/2023 18:45	01/02/2023 08:52	Interna-Não programada-Meio ambiente-Vento	220	8	21707	112,99
862	39	1	2023	13262	CSL01C1	CSL	31757719	1	3	31/01/2023 18:51	01/02/2023 00:22	Interna-Não programada-Meio ambiente-Vento	13800	31	48265	171,45

item	agente	mes_competencia	ano_competencia	codigoConjunto	alimentador	subestacao	numeroOrdemInterrupcao	codTipo Interrupcao	codMotivo Expurgo	dataHorainicio Interrupcao	dataHora Restabilizacao	fato Gerador	Nível Tensao	qtdClientes Afetados	numConsumidores Conjunto	CHI
863	39	1	2023	13262	CSL01C1	CSL	31757719	1	3	31/01/2023 22:21	01/02/2023 00:22	Interna-Não programada-Meio ambiente-Vento	13800	148	48265	298,92
864	39	1	2023	13240	APR01P3	APR	31757785	1	3	31/01/2023 18:59	31/01/2023 21:58	Interna-Não programada-Meio ambiente-Descarga Atmosférica	220	2	13803	5,97
865	39	1	2023	13363	PCM01M5	PCM	31757807	1	3	31/01/2023 19:01	31/01/2023 22:15	Interna-Não programada-Meio ambiente-Vento	220	2	12531	6,45
866	39	1	2023	16570	NVR01N1	NVR	31757825	1	3	31/01/2023 19:04	01/02/2023 11:55	Interna-Não programada-Meio ambiente-Descarga Atmosférica	220	17	28639	286,43
867	39	1	2023	16566	SBU01S7	SBU	31757845	1	3	31/01/2023 19:07	01/02/2023 00:21	Interna-Não programada-Meio ambiente-Árvore ou Vegetação	220	21	58199	110,10
868	39	1	2023	13270	CAT01C4	CAT	31757851	1	3	31/01/2023 19:07	31/01/2023 22:15	Interna-Não programada-Meio ambiente-Descarga Atmosférica	220	65	53733	202,66
869	39	1	2023	13358	PAR01C3	PAR	31757877	1	3	31/01/2023 19:10	01/02/2023 11:55	Interna-Não programada-Meio ambiente-Vento	220	1	37331	16,74
870	39	1	2023	16560	ARR01L1	ARR	31757889	1	3	31/01/2023 19:11	31/01/2023 23:30	Interna-Não programada-Meio ambiente-Descarga Atmosférica	13800	30	17323	129,49
871	39	1	2023	13263	CCA01C8	CCA	31757903	1	3	31/01/2023 19:15	02/02/2023 01:53	Interna-Não programada-Meio ambiente-Vento	13800	8	73830	245,14
872	39	1	2023	13234	ACR01P4	ACR	31757937	1	3	31/01/2023 19:20	31/01/2023 20:29	Interna-Não programada-Meio ambiente-Descarga Atmosférica	13800	11	28892	12,52
873	39	1	2023	13253	BVG01P2	BVG	31757939	1	3	31/01/2023 18:42	31/01/2023 23:01	Interna-Não programada-Meio ambiente-Vento	220	1	24540	4,31
874	39	1	2023	13246	BLN01M4	BLN	31757953	1	3	31/01/2023 19:22	01/02/2023 01:13	Interna-Não programada-Meio ambiente-Vento	13800	2	22459	11,69
875	39	1	2023	15849	IGT01M4	IGT	31757955	1	3	31/01/2023 19:22	01/02/2023 01:11	Interna-Não programada-Meio ambiente-Vento	220	17	60989	98,89

item	agente	mes_competencia	ano_competencia	codigoConjunto	alimentador	subestacao	numeroOrdemInterrupcao	codTipoInterrupcao	codMotivoExpurgo	dataHorainicioInterrupcao	dataHoraRestabilizacao	fatoGerador	NívelTensao	qtdClientesAfetados	numConsumidoresConjunto	CHI
876	39	1	2023	13235	VCS01C2	VCS	31757977	1	3	31/01/2023 19:24	01/02/2023 19:35	Interna-Não programada-Meio ambiente-Descarga Atmosférica	220	1	20401	24,18
877	39	1	2023	13263	CCA01C7	CCA	31757999	1	3	31/01/2023 19:28	01/02/2023 11:45	Interna-Não programada-Meio ambiente-Descarga Atmosférica	220	4	73830	65,11
878	39	1	2023	13343	MNV01M6	MNV	31758019	1	3	31/01/2023 19:32	01/02/2023 11:19	Interna-Não programada-Meio ambiente-Vento	220	11	34198	173,67
879	39	1	2023	13239	ANN01P4	ANN	31758033	1	3	31/01/2023 19:34	01/02/2023 20:05	Interna-Não programada-Meio ambiente-Descarga Atmosférica	13800	1	28484	24,53
880	39	1	2023	13270	CAT01C6	CAT	31758041	1	3	31/01/2023 19:36	01/02/2023 01:02	Interna-Não programada-Meio ambiente-Descarga Atmosférica	13800	2	53733	10,84
881	39	1	2023	16558	JND01L4	JND	31758071	1	3	31/01/2023 19:39	01/02/2023 03:00	Interna-Não programada-Meio ambiente-Vento	220	1	52509	7,34
882	39	1	2023	15504	INH01I6	INH	31758089	1	3	31/01/2023 19:44	01/02/2023 00:17	Interna-Não programada-Meio ambiente-Vento	13800	1	52153	4,56
883	39	1	2023	13375	SLC01S2	SLC	31758091	1	3	31/01/2023 19:44	01/02/2023 07:30	Interna-Não programada-Meio ambiente-Vento	220	1	23744	11,78
884	39	1	2023	13339	MDM01M8	MDM	31758093	1	3	31/01/2023 19:44	01/02/2023 15:00	Interna-Não programada-Meio ambiente-Vento	220	6	106102	115,54
885	39	1	2023	13312	JGB01M1	JGB	31758125	1	3	31/01/2023 19:50	01/02/2023 16:13	Interna-Não programada-Meio ambiente-Descarga Atmosférica	13800	12	38004	244,43
886	39	1	2023	15501	PBU01P3	PBU	31758157	1	3	31/01/2023 19:57	01/02/2023 02:30	Interna-Não programada-Meio ambiente-Descarga Atmosférica	220	2	24076	13,11
887	39	1	2023	13238	BLA01L4	BLA	31758193	1	3	31/01/2023 20:04	31/01/2023 22:31	Interna-Não programada-Meio ambiente-Vento	220	1	21707	2,46
888	39	1	2023	13308	ITK01I7	ITK	31758207	1	3	31/01/2023 20:06	01/02/2023 09:39	Interna-Não programada-Meio ambiente-Vento	220	1	49957	13,55

item	agente	mes_competencia	ano_competencia	codigoConjunto	alimentador	subestacao	numeroOrdemInterrupcao	codTipoInterrupcao	codMotivoExpurgo	dataHorainicioInterrupcao	dataHoraRestabilizacao	fatoGerador	NívelTensao	qtdClientesAfetados	numConsumidoresConjunto	CHI
889	39	1	2023	13232	ITR01I2	ITR	31758255	1	3	31/01/2023 20:16	01/02/2023 00:17	Interna-Não programada-Meio ambiente-Descarga Atmosférica	220	24	40655	96,41
890	39	1	2023	13282	DID01F8	DID	31758267	1	3	31/01/2023 20:17	01/02/2023 00:34	Interna-Não programada-Meio ambiente-Descarga Atmosférica	220	25	61465	107,03
891	39	1	2023	13254	BJD01L3	BJD	31758269	1	3	31/01/2023 20:18	31/01/2023 22:59	Interna-Não programada-Meio ambiente-Vento	220	17	66871	45,65
892	39	1	2023	13358	PAR01C3	PAR	31758275	1	3	31/01/2023 20:18	01/02/2023 08:41	Interna-Não programada-Meio ambiente-Descarga Atmosférica	220	26	37331	321,63
893	39	1	2023	15852	MBC01P2	MBC	31758279	1	3	31/01/2023 20:21	01/02/2023 11:51	Interna-Não programada-Meio ambiente-Descarga Atmosférica	220	3	23541	46,52
894	39	1	2023	13302	INP01N4	INP	31758281	1	3	31/01/2023 20:21	01/02/2023 00:14	Interna-Não programada-Meio ambiente-Vento	13800	151	20593	585,38
895	39	1	2023	13302	INP01N4	INP	31758281	1	3	31/01/2023 20:21	01/02/2023 00:24	Interna-Não programada-Meio ambiente-Vento	13800	7	20593	28,35
896	39	1	2023	13334	MSJ01M2	MSJ	31758291	1	3	31/01/2023 21:40	31/01/2023 22:30	Interna-Não programada-Meio ambiente-Vento	220	282	78091	235,00
897	39	1	2023	13256	BRJ01S4	BRJ	31758313	1	3	31/01/2023 10:06	31/01/2023 12:44	Interna-Não programada-Meio ambiente-Vento	13800	52	43751	136,85
898	39	1	2023	13262	CSL01C3	CSL	31758343	1	3	31/01/2023 20:40	31/01/2023 22:01	Interna-Não programada-Meio ambiente-Vento	220	2	48265	2,70
899	39	1	2023	13286	GRM01M4	GRM	31758345	1	3	31/01/2023 20:42	31/01/2023 22:51	Interna-Não programada-Meio ambiente-Descarga Atmosférica	220	1	20735	2,15
900	39	1	2023	13363	PCM01M7	PCM	31758347	1	3	31/01/2023 20:18	31/01/2023 23:25	Interna-Não programada-Meio ambiente-Descarga Atmosférica	220	1	12531	3,11
901	39	1	2023	13285	GRJ01N4	GRJ	31758349	1	3	31/01/2023 20:43	01/02/2023 12:05	Interna-Não programada-Meio ambiente-Descarga Atmosférica	13800	1	34262	15,36

item	agente	mes_competencia	ano_competencia	codigoConjunto	alimentador	subestacao	numeroOrdemInterrupcao	codTipoInterrupcao	codMotivoExpurgo	dataHoraInicioInterrupcao	dataHoraRestabilizacao	fatoGerador	NívelTensao	qtdClientesAfetados	numConsumidoresConjunto	CHI
902	39	1	2023	13273	CRT01M3	CRT	31758359	1	3	31/01/2023 20:45	01/02/2023 04:45	Interna-Não programada-Meio ambiente-Vento	13800	12	66473	95,90
903	39	1	2023	15853	AQZ01I4	AQZ	31758363	1	3	31/01/2023 20:46	01/02/2023 10:47	Interna-Não programada-Meio ambiente-Descarga Atmosférica	220	96	37769	1345,47
904	39	1	2023	15853	AQZ01I5	AQZ	31758385	1	3	31/01/2023 20:53	01/02/2023 02:25	Interna-Não programada-Meio ambiente-Descarga Atmosférica	220	12	37769	66,33
905	39	1	2023	13356	PAP01F3	PAP	31758391	1	3	31/01/2023 20:54	01/02/2023 15:53	Interna-Não programada-Meio ambiente-Vento	220	2	54052	37,96
906	39	1	2023	13336	MLG01Y5	MLG	31758401	1	3	31/01/2023 20:56	31/01/2023 22:43	Interna-Não programada-Meio ambiente-Vento	220	1	29727	1,79
907	39	1	2023	15852	MBC01P1	MBC	31758407	1	3	31/01/2023 14:09	01/02/2023 01:04	Interna-Não programada-Meio ambiente-Descarga Atmosférica	220	11	23541	120,13
908	39	1	2023	13308	ITK01I8	ITK	31758417	1	3	31/01/2023 21:00	31/01/2023 23:37	Interna-Não programada-Meio ambiente-Descarga Atmosférica	220	4	49957	10,46
909	39	1	2023	13336	MLG01Y2	MLG	31758425	1	3	31/01/2023 21:04	01/02/2023 03:05	Interna-Não programada-Meio ambiente-Árvore ou Vegetação	220	5	29727	30,07
910	39	1	2023	13234	ACR01P2	ACR	31758453	1	3	31/01/2023 21:09	31/01/2023 23:55	Interna-Não programada-Meio ambiente-Vento	220	164	28892	454,92
911	39	1	2023	13367	PSK01M6	PSK	31758505	1	3	31/01/2023 21:23	01/02/2023 04:51	Interna-Não programada-Meio ambiente-Vento	220	14	68625	104,46
912	39	1	2023	15500	IBP01I1	IBP	31758513	1	3	31/01/2023 21:24	01/02/2023 09:44	Interna-Não programada-Meio ambiente-Descarga Atmosférica	13800	17	26437	209,46
913	39	1	2023	15850	SNP01N1	SNP	31758543	1	3	31/01/2023 21:30	01/02/2023 00:17	Interna-Não programada-Meio ambiente-Descarga Atmosférica	13800	90	28966	250,10
914	39	1	2023	13390	TRR01P4	TRR	31758555	1	3	31/01/2023 21:30	01/02/2023 11:43	Interna-Não programada-Meio ambiente-Vento	13800	248	23807	3522,43

item	agente	mes_competencia	ano_competencia	codigoConjunto	alimentador	subestacao	numeroOrdemInterrupcao	codTipoInterrupcao	codMotivoExpurgo	dataHorInicioInterrupcao	dataHoraRestabilizacao	fatoGerador	NívelTensao	qtdClientesAfetados	numConsumidoresConjunto	CHI
915	39	1	2023	13297	IDP01I1	IDP	31758597	1	3	31/01/2023 21:43	01/02/2023 10:21	Interna-Não programada-Meio ambiente-Descarga Atmosférica	13800	1	13450	12,62
916	39	1	2023	13254	BJD01L3	BJD	31758665	1	3	31/01/2023 22:06	01/02/2023 10:01	Interna-Não programada-Meio ambiente-Vento	220	46	66871	548,04
917	39	1	2023	13360	PGB01P4	PGB	31758695	1	3	31/01/2023 14:29	01/02/2023 16:16	Interna-Não programada-Meio ambiente-Vento	220	18	73994	463,90
918	39	1	2023	16566	SBU01S2	SBU	31758739	1	3	31/01/2023 22:35	01/02/2023 13:28	Interna-Não programada-Meio ambiente-Árvore ou Vegetação	220	3	58199	44,65
919	39	1	2023	13263	CCA01C2	CCA	31758745	1	3	31/01/2023 22:39	01/02/2023 10:23	Interna-Não programada-Meio ambiente-Vento	220	5	73830	58,65
920	39	1	2023	13358	PAR01C5	PAR	31758765	1	3	31/01/2023 22:43	01/02/2023 01:15	Interna-Não programada-Meio ambiente-Vento	220	82	37331	208,01
921	39	1	2023	13374	RSU01N3	RSU	31758783	1	3	31/01/2023 22:50	01/02/2023 03:25	Interna-Não programada-Meio ambiente-Descarga Atmosférica	220	162	36585	742,05
922	39	1	2023	15858	ESB01S3	ESB	31758835	1	3	31/01/2023 23:13	01/02/2023 06:42	Interna-Não programada-Meio ambiente-Descarga Atmosférica	13800	24	21000	179,25
923	39	1	2023	13297	IDP01I4	IDP	31758837	1	3	31/01/2023 23:14	01/02/2023 11:34	Interna-Não programada-Meio ambiente-Descarga Atmosférica	13800	33	13450	406,65
924	39	1	2023	16558	JND01L1	JND	31758843	1	3	31/01/2023 23:20	01/02/2023 02:15	Interna-Não programada-Meio ambiente-Descarga Atmosférica	220	66	52509	191,53
925	39	1	2023	13390	TRR01P1	TRR	31758847	1	3	31/01/2023 18:31	01/02/2023 06:50	Interna-Não programada-Meio ambiente-Vento	13800	10	23807	123,05
926	39	1	2023	13312	JGB01M2	JGB	31758851	1	3	31/01/2023 23:23	01/02/2023 01:20	Interna-Não programada-Meio ambiente-Vento	220	12	38004	23,38
927	39	1	2023	13285	GRJ01N4	GRJ	31758933	1	3	31/01/2023 09:11	01/02/2023 01:30	Interna-Não programada-Meio ambiente-Descarga Atmosférica	13800	6	34262	97,89

item	agente	mes_competencia	ano_competencia	codigoConjunto	alimentador	subestacao	numeroOrdemInterrupcao	codTipoInterrupcao	codMotivoExpurgo	dataHorainicioInterrupcao	dataHoraRestabilizacao	fatoGerador	NívelTensao	qtdClientesAfetados	numConsumidoresConjunto	CHI
928	39	2	2023	13394	UMR01M1	UMR	31758959	1	3	01/02/2023 06:47	01/02/2023 09:33	Interna-Não programada-Meio ambiente-Descarga Atmosférica	13800	128	20437	353,81
929	39	2	2023	16561	SBC01L3	SBC	31758965	1	3	01/02/2023 00:54	01/02/2023 01:50	Interna-Não programada-Meio ambiente-Vento	13800	438	30737	401,99
930	39	2	2023	13305	ITE01I3	ITE	31758977	1	3	01/02/2023 01:02	01/02/2023 07:47	Interna-Não programada-Meio ambiente-Descarga Atmosférica	13800	28	38075	188,57
931	39	2	2023	13235	VCS01C5	VCS	31758993	1	3	01/02/2023 01:16	01/02/2023 07:34	Interna-Não programada-Meio ambiente-Descarga Atmosférica	220	1	20436	6,30
932	39	2	2023	13291	ICH01I3	ICH	31758997	1	3	01/02/2023 02:10	01/02/2023 06:56	Interna-Não programada-Meio ambiente-Descarga Atmosférica	13800	148	29537	705,55
933	39	2	2023	13291	ICH01I3	ICH	31758997	1	3	01/02/2023 02:10	01/02/2023 08:59	Interna-Não programada-Meio ambiente-Descarga Atmosférica	13800	1	29537	6,82
934	39	2	2023	13375	SLC01S5	SLC	31759035	1	3	01/02/2023 01:52	01/02/2023 11:51	Interna-Não programada-Meio ambiente-Vento	220	2	23732	19,97
935	39	2	2023	13280	DIF01I7	DIF	31759039	1	3	01/02/2023 09:25	01/02/2023 11:58	Interna-Não programada-Meio ambiente-Vento	13800	649	58975	1651,52
936	39	2	2023	15849	IGT01M2	IGT	31759041	1	3	01/02/2023 01:58	01/02/2023 11:20	Interna-Não programada-Meio ambiente-Vento	220	164	60996	1534,31
937	39	2	2023	15853	AQZ01I5	AQZ	31759099	1	3	01/02/2023 02:25	01/02/2023 18:10	Interna-Não programada-Meio ambiente-Vento	220	25	37924	393,99
938	39	2	2023	13291	ICH01I5	ICH	31759105	1	3	01/02/2023 02:27	01/02/2023 14:33	Interna-Não programada-Meio ambiente-Descarga Atmosférica	13800	14	29537	169,30
939	39	2	2023	13353	ORS01M1	ORS	31759117	1	3	01/02/2023 02:31	01/02/2023 10:32	Interna-Não programada-Meio ambiente-Descarga Atmosférica	13800	7	10800	56,09
940	39	2	2023	13353	ORS01M1	ORS	31759125	1	3	01/02/2023 09:01	01/02/2023 23:24	Interna-Não programada-Meio ambiente-Descarga Atmosférica	13800	6	10800	86,30

item	agente	mes_competencia	ano_competencia	codigoConjunto	alimentador	subestacao	numeroOrdemInterrupcao	codTipoInterrupcao	codMotivoExpurgo	dataHorainicioInterrupcao	dataHoraRestabilizacao	fatoGerador	NívelTensao	qtdClientesAfetados	numConsumidoresConjunto	CHI
941	39	2	2023	13291	ICH01I4	ICH	31759141	1	3	01/02/2023 02:46	01/02/2023 09:21	Interna-Não programada-Meio ambiente-Descarga Atmosférica	13800	76	29537	500,10
942	39	2	2023	13291	ICH01I5	ICH	31759167	1	3	01/02/2023 02:55	01/02/2023 15:45	Interna-Não programada-Meio ambiente-Descarga Atmosférica	13800	1	29537	12,82
943	39	2	2023	15853	AQZ01I2	AQZ	31759197	1	3	01/02/2023 03:08	01/02/2023 10:31	Interna-Não programada-Meio ambiente-Vento	220	9	37924	66,41
944	39	2	2023	15849	IGT01M4	IGT	31759199	1	3	01/02/2023 06:12	01/02/2023 10:30	Interna-Não programada-Meio ambiente-Descarga Atmosférica	13800	488	60996	2091,08
945	39	2	2023	13286	GRM01M4	GRM	31759301	1	3	01/02/2023 03:55	01/02/2023 11:50	Interna-Não programada-Meio ambiente-Árvore ou Vegetação	13800	35	20760	277,07
946	39	2	2023	13319	LVM01M2	LVM	31759363	1	3	01/02/2023 04:23	01/02/2023 10:18	Interna-Não programada-Meio ambiente-Descarga Atmosférica	13800	17	24611	100,37
947	39	2	2023	13387	TNG01S1	TNG	31759377	1	3	01/02/2023 04:45	02/02/2023 08:23	Interna-Não programada-Meio ambiente-Descarga Atmosférica	220	1	40209	27,65
948	39	2	2023	13394	UMR01M3	UMR	31759391	1	3	01/02/2023 04:58	01/02/2023 08:00	Interna-Não programada-Meio ambiente-Descarga Atmosférica	13800	92	20437	278,04
949	39	2	2023	16567	MRG01C8	MRG	31759395	1	3	01/02/2023 07:01	01/02/2023 15:08	Interna-Não programada-Meio ambiente-Árvore ou Vegetação	13800	91	54353	737,30
950	39	2	2023	16567	MRG01C8	MRG	31759395	1	3	01/02/2023 07:01	01/02/2023 15:18	Interna-Não programada-Meio ambiente-Árvore ou Vegetação	13800	153	54353	1265,44
951	39	2	2023	16567	MRG01C8	MRG	31759395	1	3	01/02/2023 15:08	01/02/2023 15:18	Interna-Não programada-Meio ambiente-Árvore ou Vegetação	13800	21	54353	3,54
952	39	2	2023	13317	JMA01M4	JMA	31759397	1	3	01/02/2023 01:17	01/02/2023 17:55	Interna-Não programada-Meio ambiente-Vento	220	8	106165	133,13

item	agente	mes_competencia	ano_competencia	codigoConjunto	alimentador	subestacao	numeroOrdemInterrupcao	codTipoInterrupcao	codMotivoExpurgo	dataHorainicioInterrupcao	dataHoraRestabilizacao	fatoGerador	NívelTensao	qtdClientesAfetados	numConsumidoresConjunto	CHI
953	39	2	2023	16567	MRG01C5	MRG	31759411	1	3	01/02/2023 05:14	01/02/2023 16:35	Interna-Não programada-Meio ambiente-Vento	220	2	54353	22,70
954	39	2	2023	16559	SBQ01F2	SBQ	31759413	1	3	01/02/2023 05:16	01/02/2023 10:46	Interna-Não programada-Meio ambiente-Descarga Atmosférica	13800	21	13007	115,41
955	39	2	2023	13264	CDO01M1	CDO	31759443	1	3	01/02/2023 05:31	01/02/2023 13:18	Interna-Não programada-Meio ambiente-Descarga Atmosférica	13800	141	11375	1099,10
956	39	2	2023	13264	CDO01M1	CDO	31759443	1	3	01/02/2023 05:31	01/02/2023 14:34	Interna-Não programada-Meio ambiente-Descarga Atmosférica	13800	505	11375	4575,44
957	39	2	2023	13264	CDO01M1	CDO	31759443	1	3	01/02/2023 08:48	01/02/2023 13:18	Interna-Não programada-Meio ambiente-Descarga Atmosférica	13800	163	11375	734,13
958	39	2	2023	13264	CDO01M1	CDO	31759443	1	3	01/02/2023 08:48	01/02/2023 14:34	Interna-Não programada-Meio ambiente-Descarga Atmosférica	13800	361	11375	2082,67
959	39	2	2023	13264	CDO01M1	CDO	31759443	1	3	01/02/2023 14:37	01/02/2023 14:41	Interna-Não programada-Meio ambiente-Descarga Atmosférica	13800	953	11375	59,30
960	39	2	2023	13264	CDO01M1	CDO	31759443	1	3	01/02/2023 14:37	01/02/2023 15:12	Interna-Não programada-Meio ambiente-Descarga Atmosférica	13800	270	11375	157,73
961	39	2	2023	13264	CDO01M1	CDO	31759443	1	3	01/02/2023 14:37	01/02/2023 15:46	Interna-Não programada-Meio ambiente-Descarga Atmosférica	13800	361	11375	415,25
962	39	2	2023	13264	CDO01M1	CDO	31759443	1	3	01/02/2023 14:37	01/02/2023 16:00	Interna-Não programada-Meio ambiente-Descarga Atmosférica	13800	173	11375	236,87
963	39	2	2023	13264	CDO01M1	CDO	31759443	1	3	01/02/2023 14:37	01/02/2023 17:50	Interna-Não programada-Meio ambiente-Descarga Atmosférica	13800	62	11375	198,61
964	39	2	2023	13264	CDO01M1	CDO	31759443	1	3	01/02/2023 16:59	01/02/2023 17:38	Interna-Não programada-Meio ambiente-Descarga Atmosférica	13800	361	11375	233,55

item	agente	mes_competencia	ano_competencia	codigoConjunto	alimentador	subestacao	numeroOrdemInterrupcao	codTipoInterrupcao	codMotivoExpurgo	dataHorainicioInterrupcao	dataHoraRestabilizacao	fatoGerador	NívelTensao	qtdClientesAfetados	numConsumidoresConjunto	CHI
965	39	2	2023	13264	CDO01M1	CDO	31759443	1	3	01/02/2023 16:59	01/02/2023 17:58	Interna-Não programada-Meio ambiente-Descarga Atmosférica	13800	173	11375	169,88
966	39	2	2023	13264	CDO01M1	CDO	31759443	1	3	01/02/2023 18:20	01/02/2023 20:03	Interna-Não programada-Meio ambiente-Descarga Atmosférica	13800	46	11375	78,67
967	39	2	2023	13264	CDO01M1	CDO	31759443	1	3	01/02/2023 18:20	01/02/2023 20:27	Interna-Não programada-Meio ambiente-Descarga Atmosférica	13800	2	11375	4,22
968	39	2	2023	13264	CDO01M1	CDO	31759443	1	3	01/02/2023 18:20	02/02/2023 10:10	Interna-Não programada-Meio ambiente-Descarga Atmosférica	13800	65	11375	1028,50
969	39	2	2023	13264	CDO01M1	CDO	31759443	1	3	01/02/2023 18:20	02/02/2023 13:41	Interna-Não programada-Meio ambiente-Descarga Atmosférica	13800	58	11375	1121,75
970	39	2	2023	13264	CDO01M1	CDO	31759443	1	3	01/02/2023 18:20	02/02/2023 19:30	Interna-Não programada-Meio ambiente-Descarga Atmosférica	13800	2	11375	50,31
971	39	2	2023	13264	CDO01M1	CDO	31759443	1	3	02/02/2023 11:15	02/02/2023 13:41	Interna-Não programada-Meio ambiente-Descarga Atmosférica	13800	55	11375	133,39
972	39	2	2023	13264	CDO01M1	CDO	31759443	1	3	02/02/2023 11:15	02/02/2023 13:43	Interna-Não programada-Meio ambiente-Descarga Atmosférica	13800	10	11375	24,69
973	39	2	2023	13264	CDO01M1	CDO	31759443	1	3	02/02/2023 17:20	02/02/2023 19:30	Interna-Não programada-Meio ambiente-Descarga Atmosférica	13800	58	11375	125,39
974	39	2	2023	15858	ESB01S3	ESB	31759451	1	3	01/02/2023 05:37	01/02/2023 11:10	Interna-Não programada-Meio ambiente-Árvore ou Vegetação	13800	165	21035	914,65
975	39	2	2023	13291	ICH01I3	ICH	31759455	1	3	01/02/2023 05:39	01/02/2023 08:01	Interna-Não programada-Meio ambiente-Descarga Atmosférica	13800	131	29537	308,32

item	agente	mes_competencia	ano_competencia	codigoConjunto	alimentador	subestacao	numeroOrdemInterrupcao	codTipo Interrupcao	codMotivo Expurgo	dataHorInicio Interrupcao	dataHora Restabilizacao	fato Gerador	Nível Tensao	qtdClientes Afetados	numConsumidores Conjunto	CHI
976	39	2	2023	15849	IGT01M4	IGT	31759461	1	3	01/02/2023 06:32	01/02/2023 09:29	Interna-Não programada-Meio ambiente-Descarga Atmosférica	13800	280	60996	825,61
977	39	2	2023	13353	ORS01M1	ORS	31759463	1	3	01/02/2023 05:44	01/02/2023 13:11	Interna-Não programada-Meio ambiente-Descarga Atmosférica	13800	20	10800	149,11
978	39	2	2023	13353	ORS01M1	ORS	31759463	1	3	01/02/2023 13:16	01/02/2023 17:21	Interna-Não programada-Meio ambiente-Descarga Atmosférica	13800	20	10800	81,64
979	39	2	2023	13262	PDM01M3	PDM	31759465	1	3	01/02/2023 05:46	01/02/2023 08:33	Interna-Não programada-Meio ambiente-Arvore ou Vegetação	220	8	48414	22,14
980	39	2	2023	13234	ACR01P2	ACR	31759467	1	3	01/02/2023 05:48	01/02/2023 15:31	Interna-Não programada-Meio ambiente-Descarga Atmosférica	13800	68	28875	660,71
981	39	2	2023	13251	BRT01C6	BRT	31759471	1	3	01/02/2023 05:50	01/02/2023 08:00	Interna-Não programada-Meio ambiente-Descarga Atmosférica	13800	47	52195	101,64
982	39	2	2023	15849	IGT01M4	IGT	31759493	1	3	01/02/2023 05:57	01/02/2023 10:21	Interna-Não programada-Meio ambiente-Descarga Atmosférica	13800	111	60996	487,91
983	39	2	2023	13251	BRT01C2	BRT	31759495	1	3	01/02/2023 05:57	01/02/2023 09:02	Interna-Não programada-Meio ambiente-Descarga Atmosférica	13800	156	52195	479,57
984	39	2	2023	13363	PCM01M7	PCM	31759497	1	3	01/02/2023 05:59	01/02/2023 11:11	Interna-Não programada-Meio ambiente-Descarga Atmosférica	220	5	12570	26,03
985	39	2	2023	13385	TAP01F5	TAP	31759503	1	3	01/02/2023 04:00	01/02/2023 12:04	Interna-Não programada-Meio ambiente-Vento	220	43	48450	347,13
986	39	2	2023	15503	CRU01C3	CRU	31759523	1	3	01/02/2023 06:12	02/02/2023 03:00	Interna-Não programada-Meio ambiente-Descarga Atmosférica	13800	4	22900	83,21
987	39	2	2023	15503	CRU01C3	CRU	31759523	1	3	01/02/2023 23:51	02/02/2023 03:00	Interna-Não programada-Meio ambiente-Descarga Atmosférica	13800	24	22900	75,75

item	agente	mes_competencia	ano_competencia	codigoConjunto	alimentador	subestacao	numeroOrdemInterrupcao	codTipo Interrupcao	codMotivo Expurgo	dataHoraInicio Interrupcao	dataHora Restabilizacao	fato Gerador	Nível Tensao	qtdClientes Afetados	numConsumidores Conjunto	CHI
988	39	2	2023	15849	IGT01M4	IGT	31759531	1	3	01/02/2023 06:15	03/02/2023 06:21	Interna-Não programada-Meio ambiente-Vento	13800	5	60996	240,53
989	39	2	2023	15849	IGT01M4	IGT	31759531	1	3	03/02/2023 01:45	03/02/2023 06:21	Interna-Não programada-Meio ambiente-Vento	13800	405	60996	1864,69
990	39	2	2023	15849	IGT01M3	IGT	31759537	1	3	01/02/2023 06:16	01/02/2023 23:37	Interna-Não programada-Meio ambiente-Descarga Atmosférica	13800	7	60996	121,41
991	39	2	2023	13291	ICH01I3	ICH	31759539	1	3	01/02/2023 06:17	01/02/2023 20:24	Interna-Não programada-Meio ambiente-Descarga Atmosférica	13800	172	29537	2427,45
992	39	2	2023	13308	ITK01I3	ITK	31759543	1	3	01/02/2023 06:18	01/02/2023 08:57	Interna-Não programada-Meio ambiente-Vento	220	6	50072	15,91
993	39	2	2023	13319	LVM01M2	LVM	31759551	1	3	01/02/2023 06:19	01/02/2023 22:28	Interna-Não programada-Meio ambiente-Descarga Atmosférica	13800	21	24611	339,21
994	39	2	2023	13317	JMA01M5	JMA	31759553	1	3	01/02/2023 06:20	01/02/2023 18:37	Interna-Não programada-Meio ambiente-Vento	220	2	106165	24,57
995	39	2	2023	16557	IPU01L3	IPU	31759569	1	3	01/02/2023 06:25	01/02/2023 11:20	Interna-Não programada-Meio ambiente-Descarga Atmosférica	220	2	24866	9,82
996	39	1	2023	16559	SBQ01F2	SBQ	31759595	1	3	31/01/2023 16:24	01/02/2023 10:02	Interna-Não programada-Meio ambiente-Vento	220	4	12995	70,48
997	39	2	2023	13291	ICH01I4	ICH	31759599	1	3	01/02/2023 06:31	01/02/2023 13:48	Interna-Não programada-Meio ambiente-Descarga Atmosférica	220	153	29537	1114,73
998	39	2	2023	15503	CRU01C2	CRU	31759615	1	3	01/02/2023 06:36	01/02/2023 11:40	Interna-Não programada-Meio ambiente-Descarga Atmosférica	13800	16	22900	80,98
999	39	2	2023	13387	TNG01S1	TNG	31759639	1	3	01/02/2023 06:41	01/02/2023 17:27	Interna-Não programada-Meio ambiente-Descarga Atmosférica	220	30	40209	323,21
1000	39	2	2023	13235	VCS01C2	VCS	31759643	1	3	01/02/2023 06:42	01/02/2023 10:20	Interna-Não programada-Meio ambiente-Descarga Atmosférica	220	3	20436	10,87

item	agente	mes_competencia	ano_competencia	codigoConjunto	alimentador	subestacao	numeroOrdemInterrupcao	codTipoInterrupcao	codMotivoExpurgo	dataHorainicioInterrupcao	dataHoraRestabilizacao	fatoGerador	NívelTensao	qtdClientesAfetados	numConsumidoresConjunto	CHI
1001	39	2	2023	13285	GRJ01N3	GRJ	31759645	1	3	01/02/2023 06:43	01/02/2023 13:00	Interna-Não programada-Meio ambiente-Descarga Atmosférica	220	1	34299	6,29
1002	39	2	2023	13302	INP01N5	INP	31759651	1	3	01/02/2023 06:51	01/02/2023 08:24	Interna-Não programada-Meio ambiente-Descarga Atmosférica	220	6	20604	9,30
1003	39	2	2023	15849	IGT01M4	IGT	31759657	1	3	01/02/2023 06:44	01/02/2023 12:56	Interna-Não programada-Meio ambiente-Descarga Atmosférica	13800	52	60996	321,58
1004	39	2	2023	15848	JCS01P4	JCS	31759661	1	3	01/02/2023 06:45	01/02/2023 11:02	Interna-Não programada-Meio ambiente-Vento	220	4	16258	17,12
1005	39	2	2023	13291	ICH01I3	ICH	31759667	1	3	01/02/2023 06:48	01/02/2023 15:52	Interna-Não programada-Meio ambiente-Descarga Atmosférica	13800	5	29537	45,30
1006	39	2	2023	15849	IGT01M3	IGT	31759671	1	3	01/02/2023 06:49	01/02/2023 12:38	Interna-Não programada-Meio ambiente-Descarga Atmosférica	13800	43	60996	249,63
1007	39	2	2023	13273	CRT01MA	CRT	31759681	1	3	01/02/2023 06:51	01/02/2023 18:06	Interna-Não programada-Meio ambiente-Descarga Atmosférica	13800	8	66530	90,04
1008	39	2	2023	15504	INH01I7	INH	31759685	1	3	01/02/2023 06:52	01/02/2023 10:00	Interna-Não programada-Meio ambiente-Arvore ou Vegetação	220	86	52180	269,66
1009	39	2	2023	16562	HRZ01L8	HRZ	31759729	1	3	01/02/2023 07:02	01/02/2023 09:25	Interna-Não programada-Meio ambiente-Descarga Atmosférica	13800	13	27049	31,10
1010	39	2	2023	13251	BRT01C2	BRT	31759731	1	3	01/02/2023 07:02	01/02/2023 11:11	Interna-Não programada-Meio ambiente-Descarga Atmosférica	13800	2	52195	8,27
1011	39	2	2023	13369	QXD01P3	QXD	31759733	1	3	01/02/2023 07:02	01/02/2023 10:30	Interna-Não programada-Meio ambiente-Descarga Atmosférica	13800	7	47904	24,16
1012	39	2	2023	15853	AQZ01I7	AQZ	31759751	1	3	01/02/2023 07:07	01/02/2023 13:37	Interna-Não programada-Meio ambiente-Descarga Atmosférica	13800	64	37924	415,96

item	agente	mes_competencia	ano_competencia	codigoConjunto	alimentador	subestacao	numeroOrdemInterrupcao	codTipo Interrupcao	codMotivo Expurgo	dataHorainicio Interrupcao	dataHora Restabilizacao	fato Gerador	Nível Tensao	qtdClientes Afetados	numConsumidores Conjunto	CHI
1013	39	2	2023	13270	CAT01C4	CAT	31759783	1	3	01/02/2023 07:11	01/02/2023 09:46	Interna-Não programada-Meio ambiente-Descarga Atmosférica	13800	157	53762	404,41
1014	39	2	2023	13291	ICH01I5	ICH	31759835	1	3	01/02/2023 07:19	01/02/2023 17:35	Interna-Não programada-Meio ambiente-Descarga Atmosférica	13800	81	29537	830,50
1015	39	2	2023	13355	PCJ01P4	PCJ	31759837	1	3	01/02/2023 07:19	01/02/2023 14:31	Interna-Não programada-Meio ambiente-Vento	220	111	47244	799,32
1016	39	2	2023	15849	IGT01M4	IGT	31759849	1	3	01/02/2023 07:21	01/02/2023 13:37	Interna-Não programada-Meio ambiente-Descarga Atmosférica	13800	3	60996	18,77
1017	39	2	2023	13374	RSU01N4	RSU	31759853	1	3	01/02/2023 07:22	01/02/2023 09:56	Interna-Não programada-Meio ambiente-Vento	13800	78	36580	199,42
1018	39	2	2023	13234	ACR01P4	ACR	31759873	1	3	01/02/2023 07:24	01/02/2023 12:39	Interna-Não programada-Meio ambiente-Descarga Atmosférica	13800	41	28875	215,11
1019	39	2	2023	13312	JGB01M1	JGB	31759889	1	3	01/02/2023 07:25	01/02/2023 15:15	Interna-Não programada-Meio ambiente-Descarga Atmosférica	13800	91	38031	711,77
1020	39	2	2023	13234	ACR01P1	ACR	31759901	1	3	01/02/2023 07:26	01/02/2023 09:41	Interna-Não programada-Meio ambiente-Descarga Atmosférica	13800	60	28875	134,33
1021	39	2	2023	13365	PCI01C1	PCI	31759919	1	3	01/02/2023 07:28	01/02/2023 20:19	Interna-Não programada-Meio ambiente-Vento	220	4	75800	51,36
1022	39	2	2023	16568	ACP01C3	ACP	31759933	1	3	01/02/2023 07:30	01/02/2023 10:37	Interna-Não programada-Meio ambiente-Descarga Atmosférica	13800	187	33323	580,58
1023	39	2	2023	16567	MRG01C2	MRG	31759941	1	3	01/02/2023 07:31	01/02/2023 11:15	Interna-Não programada-Meio ambiente-Descarga Atmosférica	13800	63	54353	234,55
1024	39	2	2023	16567	MRG01C2	MRG	31759941	1	3	01/02/2023 07:31	01/02/2023 11:25	Interna-Não programada-Meio ambiente-Descarga Atmosférica	13800	2	54353	7,78

item	agente	mes_competencia	ano_competencia	codigoConjunto	alimentador	subestacao	numeroOrdemInterrupcao	codTipoInterrupcao	codMotivoExpurgo	dataHoraInicioInterrupcao	dataHoraRestabilizacao	fatoGerador	NívelTensao	qtdClientesAfetados	numConsumidoresConjunto	CHI
1025	39	2	2023	13263	CCA01C8	CCA	31759961	1	3	01/02/2023 10:18	01/02/2023 19:40	Interna-Não programada-Meio ambiente-Descarga Atmosférica	13800	273	73775	2553,69
1026	39	2	2023	13363	PCM01M7	PCM	31759975	1	3	01/02/2023 07:34	01/02/2023 10:31	Interna-Não programada-Meio ambiente-Vento	220	2	12570	5,88
1027	39	2	2023	13291	ICH01I3	ICH	31759977	1	3	01/02/2023 07:34	01/02/2023 14:00	Interna-Não programada-Meio ambiente-Descarga Atmosférica	220	84	29537	539,12
1028	39	2	2023	13305	ITE01I3	ITE	31759979	1	3	01/02/2023 07:34	02/02/2023 17:29	Interna-Não programada-Meio ambiente-Vento	13800	4	38075	135,62
1029	39	2	2023	13262	PDM01MA	PDM	31759985	1	3	01/02/2023 07:35	01/02/2023 16:49	Interna-Não programada-Meio ambiente-Vento	220	2	48414	18,44
1030	39	2	2023	13355	PCJ01P6	PCJ	31759993	1	3	01/02/2023 05:29	01/02/2023 10:00	Interna-Não programada-Meio ambiente-Vento	220	9	47244	40,61
1031	39	2	2023	15500	IBP01I4	IBP	31759999	1	3	01/02/2023 07:36	01/02/2023 09:15	Interna-Não programada-Meio ambiente-Árvore ou Vegetação	13800	84	26437	137,22
1032	39	2	2023	13238	BLA01L5	BLA	31760009	1	3	01/02/2023 07:37	01/02/2023 11:16	Interna-Não programada-Meio ambiente-Vento	220	16	21763	58,45
1033	39	2	2023	15855	CND01C1	CND	31760011	1	3	01/02/2023 07:37	01/02/2023 16:41	Interna-Não programada-Meio ambiente-Vento	13800	3	36176	27,17
1034	39	2	2023	15855	CND01C1	CND	31760011	1	3	01/02/2023 13:25	01/02/2023 16:41	Interna-Não programada-Meio ambiente-Vento	13800	279	36176	911,48
1035	39	2	2023	13353	ORS01M1	ORS	31760013	1	3	01/02/2023 07:37	01/02/2023 12:23	Interna-Não programada-Meio ambiente-Descarga Atmosférica	13800	9	10800	42,77
1036	39	2	2023	16569	CLN01F3	CLN	31760019	1	3	01/02/2023 07:38	01/02/2023 11:49	Interna-Não programada-Meio ambiente-Árvore ou Vegetação	13800	388	6686	1624,86
1037	39	2	2023	13264	CDO01M2	CDO	31760023	1	3	01/02/2023 07:39	01/02/2023 12:19	Interna-Não programada-Meio ambiente-Descarga Atmosférica	13800	10	11375	46,61

item	agente	mes_competencia	ano_competencia	codigoConjunto	alimentador	subestacao	numeroOrdemInterrupcao	codTipoInterrupcao	codMotivoExpurgo	dataHorainicioInterrupcao	dataHoraRestabilizacao	fatoGerador	NívelTensao	qtdClientesAfetados	numConsumidoresConjunto	CHI
1038	39	2	2023	13239	ANN01P3	ANN	31760039	1	3	01/02/2023 07:41	01/02/2023 17:20	Interna-Não programada-Meio ambiente-Descarga Atmosférica	13800	15	28516	144,89
1039	39	2	2023	15849	IGT01M3	IGT	31760051	1	3	01/02/2023 07:42	01/02/2023 13:24	Interna-Não programada-Meio ambiente-Descarga Atmosférica	13800	128	60996	728,21
1040	39	2	2023	13330	MSP01P3	MSP	31760063	1	3	01/02/2023 07:43	01/02/2023 11:15	Interna-Não programada-Meio ambiente-Árvore ou Vegetação	13800	117	34465	413,76
1041	39	2	2023	13330	MSP01P3	MSP	31760063	1	3	01/02/2023 07:43	01/02/2023 18:12	Interna-Não programada-Meio ambiente-Árvore ou Vegetação	13800	10	34465	104,98
1042	39	2	2023	13330	MSP01P3	MSP	31760063	1	3	01/02/2023 16:58	01/02/2023 18:12	Interna-Não programada-Meio ambiente-Árvore ou Vegetação	13800	123	34465	152,32
1043	39	2	2023	13399	VRZ01P5	VRZ	31760099	1	3	01/02/2023 07:47	01/02/2023 10:40	Interna-Não programada-Meio ambiente-Descarga Atmosférica	13800	28	21641	80,63
1044	39	2	2023	15849	IGT01M4	IGT	31760121	1	3	01/02/2023 07:49	01/02/2023 19:36	Interna-Não programada-Meio ambiente-Descarga Atmosférica	13800	19	60996	223,89
1045	39	2	2023	15501	PBU01P4	PBU	31760133	1	3	01/02/2023 07:51	01/02/2023 14:58	Interna-Não programada-Meio ambiente-Vento	13800	99	24085	704,55
1046	39	2	2023	13239	ANN01P4	ANN	31760163	1	3	01/02/2023 07:54	01/02/2023 15:18	Interna-Não programada-Meio ambiente-Descarga Atmosférica	13800	17	28516	125,71
1047	39	2	2023	13375	SLC01S3	SLC	31760189	1	3	01/02/2023 07:57	01/02/2023 10:16	Interna-Não programada-Meio ambiente-Descarga Atmosférica	220	7	23732	16,28
1048	39	2	2023	16565	JZN01M7	JZN	31760197	1	3	01/02/2023 07:58	01/02/2023 15:59	Interna-Não programada-Meio ambiente-Vento	220	6	82799	48,10
1049	39	2	2023	13245	BXD01L2	BXD	31760211	1	3	01/02/2023 07:59	01/02/2023 10:47	Interna-Não programada-Meio ambiente-Descarga Atmosférica	13800	37	16310	103,34

item	agente	mes_competencia	ano_competencia	codigoConjunto	alimentador	subestacao	numeroOrdemInterrupcao	codTipoInterrupcao	codMotivoExpurgo	dataHorainicioInterrupcao	dataHoraRestabilizacao	fatoGerador	NívelTensao	qtdClientesAfetados	numConsumidoresConjunto	CHI
1050	39	2	2023	15504	INH01I3	INH	31760225	1	3	01/02/2023 08:01	01/02/2023 14:06	Interna-Não programada-Meio ambiente-Árvore ou Vegetação	13800	11	52180	66,98
1051	39	2	2023	15504	INH01I3	INH	31760225	1	3	01/02/2023 14:17	01/02/2023 14:41	Interna-Não programada-Meio ambiente-Árvore ou Vegetação	13800	11	52180	4,54
1052	39	2	2023	13262	CSL01C7	CSL	31760243	1	3	01/02/2023 08:02	01/02/2023 13:51	Interna-Não programada-Meio ambiente-Descarga Atmosférica	13800	62	48414	360,86
1053	39	2	2023	13239	ANN01P2	ANN	31760245	1	3	01/02/2023 08:02	01/02/2023 14:33	Interna-Não programada-Meio ambiente-Descarga Atmosférica	13800	172	28516	1119,53
1054	39	2	2023	15858	ESB01S1	ESB	31760267	1	3	01/02/2023 08:04	01/02/2023 14:26	Interna-Não programada-Meio ambiente-Vento	220	1	21035	6,37
1055	39	2	2023	13282	DID01F5	DID	31760281	1	3	01/02/2023 08:05	01/02/2023 09:26	Interna-Não programada-Meio ambiente-Vento	13800	497	61481	664,74
1056	39	2	2023	13282	DID01F5	DID	31760281	1	3	01/02/2023 08:05	01/02/2023 12:41	Interna-Não programada-Meio ambiente-Vento	13800	331	61481	1522,60
1057	39	2	2023	13282	DID01F5	DID	31760281	1	3	01/02/2023 10:35	01/02/2023 12:41	Interna-Não programada-Meio ambiente-Vento	13800	497	61481	1045,36
1058	39	2	2023	13291	ICH01I3	ICH	31760287	1	3	01/02/2023 01:17	01/02/2023 08:42	Interna-Não programada-Meio ambiente-Descarga Atmosférica	13800	42	29537	311,29
1059	39	2	2023	15855	CND01C2	CND	31760297	1	3	01/02/2023 08:07	01/02/2023 12:40	Interna-Não programada-Meio ambiente-Vento	13800	34	36176	154,66
1060	39	2	2023	13387	TNG01S1	TNG	31760303	1	3	01/02/2023 08:07	01/02/2023 11:22	Interna-Não programada-Meio ambiente-Descarga Atmosférica	13800	158	40209	512,97
1061	39	2	2023	13339	MDM01M3	MDM	31760309	1	3	01/02/2023 15:50	02/02/2023 10:00	Interna-Não programada-Meio ambiente-Vento	220	109	106085	1979,98
1062	39	2	2023	13273	CRT01M6	CRT	31760341	1	3	01/02/2023 08:10	01/02/2023 15:09	Interna-Não programada-Meio ambiente-Vento	220	2	66530	13,97

item	agente	mes_competencia	ano_competencia	codigoConjunto	alimentador	subestacao	numeroOrdemInterrupcao	codTipo Interrupcao	codMotivo Expurgo	dataHorInicio Interrupcao	dataHora Restabilizacao	fato Gerador	Nível Tensao	qtdClientes Afetados	numConsumidores Conjunto	CHI
1063	39	2	2023	13308	ITK0112	ITK	31760351	1	3	01/02/2023 08:11	01/02/2023 12:11	Interna-Não programada-Meio ambiente-Vento	220	3	50072	12,01
1064	39	2	2023	13305	ITE0114	ITE	31760353	1	3	01/02/2023 08:11	01/02/2023 10:10	Interna-Não programada-Meio ambiente-Vento	220	1	38075	1,98
1065	39	2	2023	15849	IGT01M4	IGT	31760357	1	3	01/02/2023 08:12	01/02/2023 11:40	Interna-Não programada-Meio ambiente-Descarga Atmosférica	13800	6	60996	20,80
1066	39	2	2023	13348	NVO01M3	NVO	31760375	1	3	01/02/2023 08:13	02/02/2023 17:20	Interna-Não programada-Meio ambiente-Descarga Atmosférica	13800	1	27589	33,12
1067	39	2	2023	13336	MLG01Y2	MLG	31760391	1	3	01/02/2023 08:15	01/02/2023 12:07	Interna-Não programada-Meio ambiente-Vento	220	110	29721	426,92
1068	39	2	2023	13238	BLA01L4	BLA	31760397	1	3	01/02/2023 08:15	01/02/2023 10:36	Interna-Não programada-Meio ambiente-Vento	220	3	21763	7,03
1069	39	2	2023	13234	ACR01P2	ACR	31760413	1	3	01/02/2023 08:17	01/02/2023 11:27	Interna-Não programada-Meio ambiente-Descarga Atmosférica	13800	5	28875	15,83
1070	39	2	2023	13382	SLP01P1	SLP	31760415	1	3	01/02/2023 08:17	01/02/2023 23:18	Interna-Não programada-Meio ambiente-Vento	220	23	18932	345,63
1071	39	2	2023	13348	NVO01M4	NVO	31760431	1	3	01/02/2023 08:18	02/02/2023 00:43	Interna-Não programada-Meio ambiente-Descarga Atmosférica	220	14	27589	229,85
1072	39	2	2023	13302	INP01N4	INP	31760443	1	3	01/02/2023 08:19	01/02/2023 11:33	Interna-Não programada-Meio ambiente-Descarga Atmosférica	13800	32	20604	103,28
1073	39	2	2023	13392	UMB01I2	UMB	31760449	1	3	01/02/2023 08:19	01/02/2023 10:07	Interna-Não programada-Meio ambiente-Descarga Atmosférica	13800	272	12979	487,18
1074	39	2	2023	13375	SLC01S2	SLC	31760449	1	3	01/02/2023 08:19	01/02/2023 10:07	Interna-Não programada-Meio ambiente-Descarga Atmosférica	13800	590	23732	1056,76
1075	39	2	2023	13336	MLG01Y4	MLG	31760451	1	3	01/02/2023 08:19	01/02/2023 10:57	Interna-Não programada-Meio ambiente-Vento	220	1	29721	2,64

item	agente	mes_competencia	ano_competencia	codigoConjunto	alimentador	subestacao	numeroOrdemInterrupcao	codTipoInterrupcao	codMotivoExpurgo	dataHoraInicioInterrupcao	dataHoraRestabilizacao	fatoGerador	NívelTensao	qtdClientesAfetados	numConsumidoresConjunto	CHI
1076	39	2	2023	13238	BLA01L4	BLA	31760465	1	3	01/02/2023 08:20	01/02/2023 11:41	Interna-Não programada-Meio ambiente-Descarga Atmosférica	13800	7	21763	23,49
1077	39	2	2023	13262	CSL01C7	CSL	31760477	1	3	01/02/2023 08:21	01/02/2023 21:02	Interna-Não programada-Meio ambiente-Vento	220	2	48414	25,37
1078	39	2	2023	13245	BXD01L3	BXD	31760483	1	3	01/02/2023 08:22	01/02/2023 09:25	Interna-Não programada-Meio ambiente-Descarga Atmosférica	220	96	16310	100,56
1079	39	2	2023	13234	ACR01P2	ACR	31760487	1	3	01/02/2023 16:57	02/02/2023 16:28	Interna-Não programada-Meio ambiente-Vento	13800	45	28875	1057,87
1080	39	2	2023	13238	AMT01P1	AMT	31760489	1	3	01/02/2023 08:22	01/02/2023 11:37	Interna-Não programada-Meio ambiente-Descarga Atmosférica	220	2	21763	6,49
1081	39	2	2023	13374	RSU01N5	RSU	31760493	1	3	01/02/2023 08:22	01/02/2023 16:45	Interna-Não programada-Meio ambiente-Vento	220	1	36580	8,38
1082	39	2	2023	13399	VRZ01P3	VRZ	31760499	1	3	01/02/2023 08:23	02/02/2023 00:36	Interna-Não programada-Meio ambiente-Descarga Atmosférica	13800	5	21641	81,09
1083	39	2	2023	15501	PBU01P2	PBU	31760509	1	3	01/02/2023 08:24	01/02/2023 11:28	Interna-Não programada-Meio ambiente-Descarga Atmosférica	13800	91	24085	278,18
1084	39	2	2023	15504	INH01I4	INH	31760513	1	3	01/02/2023 08:24	01/02/2023 10:51	Interna-Não programada-Meio ambiente-Descarga Atmosférica	13800	121	52180	294,60
1085	39	2	2023	15856	QXB01N4	QXB	31760535	1	3	01/02/2023 08:28	01/02/2023 12:44	Interna-Não programada-Meio ambiente-Vento	13800	5	30824	21,33
1086	39	2	2023	13291	ICH01I5	ICH	31760543	1	3	01/02/2023 02:49	01/02/2023 18:21	Interna-Não programada-Meio ambiente-Descarga Atmosférica	13800	219	29537	3402,53
1087	39	2	2023	13297	IDP01I3	IDP	31760563	1	3	01/02/2023 08:30	01/02/2023 11:15	Interna-Não programada-Meio ambiente-Descarga Atmosférica	220	61	13488	166,92
1088	39	2	2023	13275	CRZ01P4	CRZ	31760583	1	3	01/02/2023 08:31	01/02/2023 22:42	Interna-Não programada-Meio ambiente-Vento	220	2	26097	28,35

item	agente	mes_competencia	ano_competencia	codigoConjunto	alimentador	subestacao	numeroOrdemInterrupcao	codTipoInterrupcao	codMotivoExpurgo	dataHorainicioInterrupcao	dataHoraRestabilizacao	fatoGerador	NívelTensao	qtdClientesAfetados	numConsumidoresConjunto	CHI
1089	39	2	2023	13375	SLC01S2	SLC	31760621	1	3	01/02/2023 08:34	01/02/2023 13:22	Interna-Não programada-Meio ambiente-Descarga Atmosférica	13800	1	23732	4,79
1090	39	2	2023	13238	AMT01PA	AMT	31760631	1	3	01/02/2023 08:35	01/02/2023 19:43	Interna-Não programada-Meio ambiente-Descarga Atmosférica	220	4	21763	44,53
1091	39	2	2023	13346	MCP01M5	MCP	31760637	1	3	01/02/2023 10:33	02/02/2023 10:11	Interna-Não programada-Meio ambiente-Vento	220	1	22034	23,63
1092	39	2	2023	13256	BRJ01S1	BRJ	31760653	1	3	01/02/2023 08:37	01/02/2023 10:38	Interna-Não programada-Meio ambiente-Vento	220	1	43846	2,02
1093	39	2	2023	15849	IGT01M4	IGT	31760683	1	3	01/02/2023 08:39	01/02/2023 18:12	Interna-Não programada-Meio ambiente-Descarga Atmosférica	13800	8	60996	76,41
1094	39	2	2023	13234	ACR01P4	ACR	31760687	1	3	01/02/2023 08:39	02/02/2023 11:32	Interna-Não programada-Meio ambiente-Descarga Atmosférica	13800	8	28875	215,02
1095	39	2	2023	13238	AMT01P4	AMT	31760717	1	3	01/02/2023 08:40	02/02/2023 16:12	Interna-Não programada-Meio ambiente-Vento	13800	1	21763	31,52
1096	39	2	2023	13291	ICH01I3	ICH	31760719	1	3	01/02/2023 06:56	01/02/2023 14:00	Interna-Não programada-Meio ambiente-Descarga Atmosférica	220	8	29537	56,52
1097	39	2	2023	13252	BBR01I4	BBR	31760721	1	3	01/02/2023 08:41	01/02/2023 14:18	Interna-Não programada-Meio ambiente-Vento	13800	1	26469	5,62
1098	39	2	2023	13239	ANN01P2	ANN	31760771	1	3	01/02/2023 08:45	01/02/2023 16:57	Interna-Não programada-Meio ambiente-Descarga Atmosférica	13800	1	28516	8,20
1099	39	2	2023	13270	CAT01C4	CAT	31760781	1	3	01/02/2023 08:46	01/02/2023 12:04	Interna-Não programada-Meio ambiente-Árvore ou Vegetação	220	11	53762	36,28
1100	39	2	2023	13246	BLN01M4	BLN	31760807	1	3	01/02/2023 08:49	01/02/2023 12:46	Interna-Não programada-Meio ambiente-Árvore ou Vegetação	220	1	22468	3,95

item	agente	mes_competencia	ano_competencia	codigoConjunto	alimentador	subestacao	numeroOrdemInterrupcao	codTipoInterrupcao	codMotivoExpurgo	dataHorainicioInterrupcao	dataHoraRestabilizacao	fatoGerador	NívelTensao	qtdClientesAfetados	numConsumidoresConjunto	CHI
1101	39	2	2023	13251	BRT01C2	BRT	31760823	1	3	01/02/2023 08:50	01/02/2023 15:55	Interna-Não programada-Meio ambiente-Descarga Atmosférica	220	1	52195	7,09
1102	39	2	2023	13240	APR01P5	APR	31760889	1	3	02/02/2023 15:33	02/02/2023 15:37	Interna-Não programada-Meio ambiente-Vento	13800	730	13799	44,00
1103	39	2	2023	13240	APR01P5	APR	31760889	1	3	02/02/2023 15:33	02/02/2023 19:08	Interna-Não programada-Meio ambiente-Vento	13800	15	13799	53,74
1104	39	2	2023	13240	APR01P5	APR	31760889	1	3	02/02/2023 19:02	02/02/2023 19:08	Interna-Não programada-Meio ambiente-Vento	13800	474	13799	49,11
1105	39	2	2023	13240	APR01P5	APR	31760889	1	3	02/02/2023 19:04	02/02/2023 19:09	Interna-Não programada-Meio ambiente-Vento	13800	256	13799	21,33
1106	39	2	2023	15854	JAB01F9	JAB	31760899	1	3	01/02/2023 08:57	01/02/2023 12:10	Interna-Não programada-Meio ambiente-Vento	220	1	40421	3,22
1107	39	2	2023	13239	ANN01P4	ANN	31760925	1	3	01/02/2023 08:59	01/02/2023 14:11	Interna-Não programada-Meio ambiente-Descarga Atmosférica	13800	4	28516	20,84
1108	39	2	2023	16567	MRG01C1	MRG	31760929	1	3	01/02/2023 08:59	01/02/2023 14:42	Interna-Não programada-Meio ambiente-Descarga Atmosférica	13800	43	54353	246,06
1109	39	2	2023	16567	MRG01C1	MRG	31760929	1	3	01/02/2023 08:59	01/02/2023 14:52	Interna-Não programada-Meio ambiente-Descarga Atmosférica	13800	25	54353	147,26
1110	39	2	2023	16567	MRG01C1	MRG	31760929	1	3	01/02/2023 08:59	01/02/2023 15:15	Interna-Não programada-Meio ambiente-Descarga Atmosférica	13800	16	54353	100,41
1111	39	2	2023	16567	MRG01C1	MRG	31760929	1	3	01/02/2023 14:42	01/02/2023 14:52	Interna-Não programada-Meio ambiente-Descarga Atmosférica	13800	8	54353	1,34
1112	39	2	2023	16567	MRG01C1	MRG	31760929	1	3	01/02/2023 14:42	01/02/2023 15:15	Interna-Não programada-Meio ambiente-Descarga Atmosférica	13800	8	54353	4,43
1113	39	2	2023	13334	MSJ01M6	MSJ	31760963	1	3	01/02/2023 09:01	01/02/2023 14:35	Interna-Não programada-Meio ambiente-Vento	220	1	78213	5,57

item	agente	mes_competencia	ano_competencia	codigoConjunto	alimentador	subestacao	numeroOrdemInterrupcao	codTipoInterrupcao	codMotivoExpurgo	dataHoraInicioInterrupcao	dataHoraRestabilizacao	fatoGerador	NívelTensao	qtdClientesAfetados	numConsumidoresConjunto	CHI
1114	39	2	2023	13276	DMC01C3	DMC	31760987	1	3	01/02/2023 09:03	01/02/2023 20:08	Interna-Não programada-Meio ambiente-Vento	220	22	55661	243,78
1115	39	2	2023	13256	BRJ01S2	BRJ	31760993	1	3	01/02/2023 09:03	01/02/2023 12:29	Interna-Não programada-Meio ambiente-Arvore ou Vegetação	220	5	43846	17,12
1116	39	2	2023	13312	JGB01M1	JGB	31760995	1	3	01/02/2023 15:15	01/02/2023 20:42	Interna-Não programada-Meio ambiente-Vento	220	2	38031	10,90
1117	39	2	2023	13240	APR01P5	APR	31760999	1	3	01/02/2023 09:04	01/02/2023 13:40	Interna-Não programada-Meio ambiente-Descarga Atmosférica	220	1	13799	4,60
1118	39	2	2023	13358	PCU01L5	PCU	31761019	1	3	01/02/2023 09:06	01/02/2023 17:06	Interna-Não programada-Meio ambiente-Vento	13800	11	37370	88,11
1119	39	2	2023	13358	PCU01L5	PCU	31761019	1	3	01/02/2023 15:16	01/02/2023 17:06	Interna-Não programada-Meio ambiente-Vento	13800	173	37370	318,42
1120	39	2	2023	13336	MLG01Y3	MLG	31761033	1	3	01/02/2023 09:07	01/02/2023 16:22	Interna-Não programada-Meio ambiente-Arvore ou Vegetação	220	1	29721	7,26
1121	39	1	2023	13262	CSL01C3	CSL	31761041	1	3	31/01/2023 16:20	01/02/2023 16:20	Interna-Não programada-Meio ambiente-Descarga Atmosférica	13800	17	48265	407,90
1122	39	2	2023	15853	AQZ01I8	AQZ	31761113	1	3	01/02/2023 09:13	01/02/2023 14:55	Interna-Não programada-Meio ambiente-Descarga Atmosférica	13800	12	37924	68,39
1123	39	2	2023	13369	QXD01P2	QXD	31761123	1	3	01/02/2023 09:13	01/02/2023 11:39	Interna-Não programada-Meio ambiente-Descarga Atmosférica	13800	3	47904	7,27
1124	39	2	2023	15853	AQZ01I7	AQZ	31761215	1	3	01/02/2023 09:19	01/02/2023 12:30	Interna-Não programada-Meio ambiente-Arvore ou Vegetação	13800	100	37924	318,08
1125	39	2	2023	13348	NVO01M3	NVO	31761229	1	3	01/02/2023 09:21	03/02/2023 01:22	Interna-Não programada-Meio ambiente-Vento	13800	144	27589	5762,00
1126	39	2	2023	13255	BMS01S3	BMS	31761233	1	3	01/02/2023 09:21	01/02/2023 12:02	Interna-Não programada-Meio ambiente-Vento	220	11	120644	29,45

item	agente	mes_competencia	ano_competencia	codigoConjunto	alimentador	subestacao	numeroOrdemInterrupcao	codTipo Interrupcao	codMotivo Expurgo	dataHorainicio Interrupcao	dataHora Restabilizacao	fato Gerador	Nível Tensao	qtdClientes Afetados	numConsumidores Conjunto	CHI
1127	39	2	2023	13252	BBR01I4	BBR	31761235	1	3	01/02/2023 09:21	01/02/2023 12:20	Interna-Não programada-Meio ambiente-Vento	220	1	26469	2,97
1128	39	2	2023	16567	MRG01C5	MRG	31761253	1	3	01/02/2023 09:23	01/02/2023 21:02	Interna-Não programada-Meio ambiente-Descarga Atmosférica	220	1	54353	11,66
1129	39	2	2023	13322	LMN01N2	LMN	31761265	1	3	01/02/2023 09:37	01/02/2023 12:41	Interna-Não programada-Meio ambiente-Vento	220	7	47286	21,46
1130	39	2	2023	13250	BFG01N5	BFG	31761275	1	3	01/02/2023 09:23	01/02/2023 10:42	Interna-Não programada-Meio ambiente-Descarga Atmosférica	13800	1	21602	1,31
1131	39	2	2023	16562	HRZ01L2	HRZ	31761277	1	3	01/02/2023 09:23	01/02/2023 15:26	Interna-Não programada-Meio ambiente-Descarga Atmosférica	220	1	27049	6,05
1132	39	2	2023	13308	ITK01I7	ITK	31761313	1	3	01/02/2023 09:26	01/02/2023 13:19	Interna-Não programada-Meio ambiente-Vento	220	1	50072	3,89
1133	39	2	2023	15503	CRU01C3	CRU	31761329	1	3	01/02/2023 09:16	01/02/2023 17:10	Interna-Não programada-Meio ambiente-Descarga Atmosférica	220	3	22900	23,68
1134	39	2	2023	13251	BRT01C3	BRT	31761335	1	3	01/02/2023 10:01	01/02/2023 14:30	Interna-Não programada-Meio ambiente-Vento	220	1	52195	4,49
1135	39	2	2023	13348	NVO01M3	NVO	31761341	1	3	01/02/2023 09:27	02/02/2023 12:53	Interna-Não programada-Meio ambiente-Descarga Atmosférica	13800	7	27589	191,93
1136	39	2	2023	13319	LVM01M4	LVM	31761373	1	3	01/02/2023 09:29	01/02/2023 16:10	Interna-Não programada-Meio ambiente-Árvore ou Vegetação	220	1	24611	6,68
1137	39	2	2023	15858	ESB01S7	ESB	31761383	1	3	01/02/2023 09:30	02/02/2023 07:55	Interna-Não programada-Meio ambiente-Vento	220	1	21035	22,42
1138	39	2	2023	15858	ESB01S7	ESB	31761413	1	3	01/02/2023 09:32	01/02/2023 12:07	Interna-Não programada-Meio ambiente-Árvore ou Vegetação	220	136	21035	350,12
1139	39	2	2023	15858	ESB01S7	ESB	31761413	1	3	01/02/2023 09:32	01/02/2023 20:51	Interna-Não programada-Meio ambiente-Árvore ou Vegetação	220	22	21035	248,77

item	agente	mes_competencia	ano_competencia	codigoConjunto	alimentador	subestacao	numeroOrdemInterrupcao	codTipoInterrupcao	codMotivoExpurgo	dataHorainicioInterrupcao	dataHoraRestabilizacao	fatoGerador	NívelTensao	qtdClientesAfetados	numConsumidoresConjunto	CHI
1140	39	2	2023	15504	INH01I5	INH	31761421	1	3	01/02/2023 09:33	01/02/2023 13:08	Interna-Não programada-Meio ambiente-Descarga Atmosférica	220	49	52180	176,09
1141	39	2	2023	13308	ITK01I6	ITK	31761423	1	3	01/02/2023 09:33	01/02/2023 16:45	Interna-Não programada-Meio ambiente-Descarga Atmosférica	220	2	50072	14,41
1142	39	2	2023	13273	CRT01M9	CRT	31761441	1	3	01/02/2023 09:34	01/02/2023 15:54	Interna-Não programada-Meio ambiente-Vento	220	1	66530	6,33
1143	39	2	2023	13285	GRJ01N3	GRJ	31761479	1	3	01/02/2023 09:38	01/02/2023 15:16	Interna-Não programada-Meio ambiente-Descarga Atmosférica	220	1	34299	5,63
1144	39	2	2023	13375	SLC01S5	SLC	31761487	1	3	01/02/2023 09:38	01/02/2023 18:24	Interna-Não programada-Meio ambiente-Descarga Atmosférica	220	1	23732	8,77
1145	39	1	2023	13257	CMM01C1	CMM	31761527	1	3	31/01/2023 18:15	01/02/2023 10:00	Interna-Não programada-Meio ambiente-Descarga Atmosférica	13800	28	31821	440,62
1146	39	2	2023	13260	CRC01C3	CRC	31761561	1	3	01/02/2023 09:44	02/02/2023 12:58	Interna-Não programada-Meio ambiente-Descarga Atmosférica	13800	23	17888	626,37
1147	39	2	2023	13256	BRJ01S2	BRJ	31761563	1	3	01/02/2023 09:44	01/02/2023 15:40	Interna-Não programada-Meio ambiente-Vento	220	1	43846	5,93
1148	39	2	2023	13348	NVO01M4	NVO	31761571	1	3	01/02/2023 09:45	01/02/2023 18:22	Interna-Não programada-Meio ambiente-Árvore ou Vegetação	220	16	27589	137,72
1149	39	2	2023	13250	BFG01N6	BFG	31761587	1	3	01/02/2023 09:47	02/02/2023 11:30	Interna-Não programada-Meio ambiente-Vento	13800	1	21602	25,72
1150	39	2	2023	13308	ITK01I7	ITK	31761591	1	3	01/02/2023 15:54	01/02/2023 20:17	Interna-Não programada-Meio ambiente-Árvore ou Vegetação	220	3	50072	13,16
1151	39	2	2023	13232	ACA01C1	ACA	31761613	1	3	01/02/2023 09:49	01/02/2023 11:58	Interna-Não programada-Meio ambiente-Árvore ou Vegetação	13800	222	40740	476,38

item	agente	mes_competencia	ano_competencia	codigoConjunto	alimentador	subestacao	numeroOrdemInterrupcao	codTipoInterrupcao	codMotivoExpurgo	dataHorainicioInterrupcao	dataHoraRestabilizacao	fatoGerador	NívelTensao	qtdClientesAfetados	numConsumidoresConjunto	CHI
1152	39	2	2023	13322	LMN01N6	LMN	31761617	1	3	01/02/2023 09:50	01/02/2023 12:01	Interna-Não programada-Meio ambiente-Vento	220	3	47286	6,57
1153	39	2	2023	15853	AQZ01I7	AQZ	31761639	1	3	01/02/2023 09:52	01/02/2023 22:32	Interna-Não programada-Meio ambiente-Vento	220	1	37924	12,68
1154	39	2	2023	16561	SBC01L1	SBC	31761713	1	3	01/02/2023 09:55	01/02/2023 13:48	Interna-Não programada-Meio ambiente-Árvore ou Vegetação	220	4	30737	15,54
1155	39	2	2023	13235	VCS01C5	VCS	31761729	1	3	01/02/2023 09:57	01/02/2023 14:24	Interna-Não programada-Meio ambiente-Descarga Atmosférica	13800	14	20436	62,13
1156	39	2	2023	13262	PDM01M3	PDM	31761737	1	3	01/02/2023 09:58	02/02/2023 00:58	Interna-Não programada-Meio ambiente-Vento	220	5	48414	74,98
1157	39	2	2023	13262	PDM01MA	PDM	31761741	1	3	01/02/2023 09:58	01/02/2023 12:47	Interna-Não programada-Meio ambiente-Vento	13800	122	48414	342,21
1158	39	2	2023	13355	PCJ01P9	PCJ	31761789	1	3	01/02/2023 10:01	01/02/2023 21:21	Interna-Não programada-Meio ambiente-Árvore ou Vegetação	220	27	47244	305,87
1159	39	2	2023	13239	ANN01P2	ANN	31761847	1	3	01/02/2023 10:05	01/02/2023 15:37	Interna-Não programada-Meio ambiente-Descarga Atmosférica	13800	2	28516	11,05
1160	39	2	2023	13263	CCA01C6	CCA	31761921	1	3	01/02/2023 10:10	01/02/2023 21:53	Interna-Não programada-Meio ambiente-Vento	220	2	73775	23,43
1161	39	2	2023	13394	UMR01M2	UMR	31761927	1	3	01/02/2023 10:12	01/02/2023 20:10	Interna-Não programada-Meio ambiente-Árvore ou Vegetação	220	3	20437	29,89
1162	39	2	2023	13256	BRJ01S2	BRJ	31761947	1	3	01/02/2023 10:13	01/02/2023 16:45	Interna-Não programada-Meio ambiente-Vento	220	1	43846	6,54
1163	39	2	2023	13262	PDM01M3	PDM	31761977	1	3	01/02/2023 10:15	02/02/2023 00:44	Interna-Não programada-Meio ambiente-Árvore ou Vegetação	220	1	48414	14,47
1164	39	2	2023	15853	AQZ01I4	AQZ	31762039	1	3	01/02/2023 10:20	02/02/2023 01:26	Interna-Não programada-Meio ambiente-Árvore ou Vegetação	13800	1	37924	15,09

item	agente	mes_competencia	ano_competencia	codigoConjunto	alimentador	subestacao	numeroOrdemInterrupcao	codTipo Interrupcao	codMotivo Expurgo	dataHorainicio Interrupcao	dataHora Restabilizacao	fato Gerador	Nível Tensao	qtdClientes Afetados	numConsumidores Conjunto	CHI
1165	39	2	2023	13273	CRT01M1	CRT	31762043	1	3	01/02/2023 10:21	02/02/2023 10:34	Interna-Não programada-Meio ambiente-Vento	220	1	66530	24,22
1166	39	2	2023	13348	NVO01M2	NVO	31762055	1	3	01/02/2023 10:22	01/02/2023 16:00	Interna-Não programada-Meio ambiente-Descarga Atmosférica	220	23	27589	129,48
1167	39	2	2023	13286	GRM01M4	GRM	31762067	1	3	01/02/2023 10:22	01/02/2023 20:26	Interna-Não programada-Meio ambiente-Descarga Atmosférica	13800	7	20760	70,36
1168	39	2	2023	13258	CPS01L4	CPS	31762081	1	3	01/02/2023 10:24	01/02/2023 22:34	Interna-Não programada-Meio ambiente-Descarga Atmosférica	13800	31	22334	377,30
1169	39	2	2023	13348	NVO01M2	NVO	31762087	1	3	01/02/2023 10:24	01/02/2023 17:00	Interna-Não programada-Meio ambiente-Vento	13800	35	27589	230,47
1170	39	2	2023	13348	NVO01M5	NVO	31762131	1	3	01/02/2023 10:28	02/02/2023 00:00	Interna-Não programada-Meio ambiente-Descarga Atmosférica	13800	13	27589	175,82
1171	39	2	2023	15503	CRU01C2	CRU	31762133	1	3	01/02/2023 10:28	01/02/2023 13:08	Interna-Não programada-Meio ambiente-Descarga Atmosférica	13800	1	22900	2,65
1172	39	1	2023	13285	GRJ01N2	GRJ	31762165	1	3	31/01/2023 15:52	01/02/2023 12:43	Interna-Não programada-Meio ambiente-Descarga Atmosférica	13800	1	34262	20,85
1173	39	2	2023	13392	UMB01I3	UMB	31762169	1	3	01/02/2023 10:31	01/02/2023 21:43	Interna-Não programada-Meio ambiente-Vento	220	2	12979	22,40
1174	39	2	2023	13317	JMA01M7	JMA	31762175	1	3	01/02/2023 10:32	02/02/2023 10:10	Interna-Não programada-Meio ambiente-Vento	220	3	106165	70,91
1175	39	2	2023	13286	GRM01M2	GRM	31762187	1	3	01/02/2023 10:33	01/02/2023 16:25	Interna-Não programada-Meio ambiente-Vento	220	4	20760	23,51
1176	39	2	2023	16565	JZN01M4	JZN	31762189	1	3	01/02/2023 10:33	01/02/2023 16:26	Interna-Não programada-Meio ambiente-Vento	220	1	82799	5,89
1177	39	2	2023	13256	BRJ01S2	BRJ	31762201	1	3	01/02/2023 10:34	02/02/2023 00:38	Interna-Não programada-Meio ambiente-Vento	220	14	43846	196,75

item	agente	mes_competencia	ano_competencia	codigoConjunto	alimentador	subestacao	numeroOrdemInterrupcao	codTipoInterrupcao	codMotivoExpurgo	dataHorainicioInterrupcao	dataHoraRestabilizacao	fatoGerador	NívelTensao	qtdClientesAfetados	numConsumidoresConjunto	CHI
1178	39	2	2023	15500	IBP01I4	IBP	31762251	1	3	01/02/2023 10:39	01/02/2023 14:06	Interna-Não programada-Meio ambiente-Descarga Atmosférica	220	11	26437	38,02
1179	39	2	2023	15500	IBP01I4	IBP	31762251	1	3	01/02/2023 14:22	01/02/2023 14:50	Interna-Não programada-Meio ambiente-Descarga Atmosférica	220	11	26437	5,11
1180	39	2	2023	13263	CCA01C7	CCA	31762295	1	3	01/02/2023 10:43	01/02/2023 18:48	Interna-Não programada-Meio ambiente-Vento	220	2	73775	16,16
1181	39	2	2023	15853	AQZ01I4	AQZ	31762305	1	3	01/02/2023 10:44	01/02/2023 13:26	Interna-Não programada-Meio ambiente-Vento	220	1	37924	2,69
1182	39	2	2023	13285	GRJ01N4	GRJ	31762319	1	3	01/02/2023 10:45	01/02/2023 13:14	Interna-Não programada-Meio ambiente-Descarga Atmosférica	13800	1	34299	2,47
1183	39	2	2023	16567	MRG01C6	MRG	31762381	1	3	01/02/2023 10:52	01/02/2023 14:36	Interna-Não programada-Meio ambiente-Descarga Atmosférica	13800	168	54353	627,62
1184	39	2	2023	15853	AQZ01I8	AQZ	31762423	1	3	01/02/2023 10:55	02/02/2023 08:56	Interna-Não programada-Meio ambiente-Vento	220	5	37924	110,00
1185	39	2	2023	13360	PGB01PA	PGB	31762493	1	3	01/02/2023 11:03	02/02/2023 11:40	Interna-Não programada-Meio ambiente-Vento	220	8	74001	197,04
1186	39	2	2023	13249	BCR01C3	BCR	31762515	1	3	01/02/2023 11:04	02/02/2023 12:37	Interna-Não programada-Meio ambiente-Vento	220	1	110505	25,56
1187	39	2	2023	13317	JMA01M3	JMA	31762531	1	3	01/02/2023 11:05	02/02/2023 09:40	Interna-Não programada-Meio ambiente-Vento	220	8	106165	180,61
1188	39	2	2023	13257	CMM01C1	CMM	31762535	1	3	01/02/2023 11:05	01/02/2023 18:14	Interna-Não programada-Meio ambiente-Descarga Atmosférica	220	8	31869	57,07
1189	39	2	2023	13263	CMB01L5	CMB	31762543	1	3	01/02/2023 11:06	01/02/2023 23:50	Interna-Não programada-Meio ambiente-Árvore ou Vegetação	220	54	73775	687,47
1190	39	2	2023	15850	SNP01N4	SNP	31762549	1	3	01/02/2023 11:07	01/02/2023 14:27	Interna-Não programada-Meio ambiente-Descarga Atmosférica	13800	21	28985	69,92

item	agente	mes_competencia	ano_competencia	codigoConjunto	alimentador	subestacao	numeroOrdemInterrupcao	codTipo Interrupcao	codMotivo Expurgo	dataHorInicio Interrupcao	dataHora Restabilizacao	fato Gerador	Nível Tensao	qtdClientes Afetados	numConsumidores Conjunto	CHI
1191	39	2	2023	15855	CND01C5	CND	31762563	1	3	01/02/2023 11:08	01/02/2023 19:02	Interna-Não programada-Meio ambiente-Vento	220	30	36176	237,01
1192	39	2	2023	16566	SBU01S7	SBU	31762567	1	3	01/02/2023 11:09	01/02/2023 22:09	Interna-Não programada-Meio ambiente-Árvore ou Vegetação	13800	47	58172	516,80
1193	39	2	2023	13232	ACA01C4	ACA	31762583	1	3	01/02/2023 11:11	01/02/2023 14:20	Interna-Não programada-Meio ambiente-Descarga Atmosférica	13800	297	40740	934,72
1194	39	2	2023	15849	IGT01M4	IGT	31762613	1	3	01/02/2023 11:13	01/02/2023 21:33	Interna-Não programada-Meio ambiente-Descarga Atmosférica	13800	12	60996	123,87
1195	39	2	2023	16564	ARU01Y5	ARU	31762629	1	3	01/02/2023 11:15	01/02/2023 14:07	Interna-Não programada-Meio ambiente-Descarga Atmosférica	220	4	29087	11,40
1196	39	2	2023	13242	ART01N3	ART	31762655	1	3	01/02/2023 11:17	01/02/2023 15:50	Interna-Não programada-Meio ambiente-Corrosão	13800	105	39331	478,54
1197	39	2	2023	13385	TAP01F5	TAP	31762667	1	3	01/02/2023 11:20	01/02/2023 20:01	Interna-Não programada-Meio ambiente-Vento	220	5	48450	43,46
1198	39	2	2023	13369	QXD01P3	QXD	31762671	1	3	01/02/2023 11:20	01/02/2023 15:39	Interna-Não programada-Meio ambiente-Descarga Atmosférica	220	34	47904	146,58
1199	39	2	2023	13291	ICH01I5	ICH	31762695	1	3	01/02/2023 11:21	01/02/2023 12:52	Interna-Não programada-Meio ambiente-Descarga Atmosférica	220	8	29537	12,01
1200	39	2	2023	16562	HRZ01L8	HRZ	31762751	1	3	01/02/2023 11:26	01/02/2023 14:47	Interna-Não programada-Meio ambiente-Vento	220	2	27049	6,68
1201	39	2	2023	13255	BMS01S1	BMS	31762753	1	3	01/02/2023 11:26	01/02/2023 15:50	Interna-Não programada-Meio ambiente-Vento	220	5	120644	21,94
1202	39	2	2023	16569	CLN01F3	CLN	31762771	1	3	01/02/2023 11:27	01/02/2023 19:01	Interna-Não programada-Meio ambiente-Descarga Atmosférica	220	4	6686	30,23
1203	39	2	2023	13262	PDM01M3	PDM	31762811	1	3	01/02/2023 11:32	01/02/2023 15:40	Interna-Não programada-Meio ambiente-Árvore ou Vegetação	220	8	48414	33,04

item	agente	mes_competencia	ano_competencia	codigoConjunto	alimentador	subestacao	numeroOrdemInterrupcao	codTipo Interrupcao	codMotivo Expurgo	dataHorainicio Interrupcao	dataHora Restabilizacao	fato Gerador	Nível Tensao	qtdClientes Afetados	numConsumidores Conjunto	CHI
1204	39	2	2023	13263	CCA01C9	CCA	31762813	1	3	01/02/2023 10:31	01/02/2023 16:00	Interna-Não programada-Meio ambiente-Árvore ou Vegetação	220	2	73775	10,99
1205	39	2	2023	13276	DMC01C6	DMC	31762823	1	3	01/02/2023 11:33	01/02/2023 17:02	Interna-Não programada-Meio ambiente-Vento	220	1	55661	5,48
1206	39	2	2023	15851	PEB01L3	PEB	31762861	1	3	01/02/2023 11:38	01/02/2023 20:26	Interna-Não programada-Meio ambiente-Descarga Atmosférica	13800	32	16114	281,61
1207	39	2	2023	15851	PEB01L3	PEB	31762861	1	3	01/02/2023 11:38	01/02/2023 21:05	Interna-Não programada-Meio ambiente-Descarga Atmosférica	13800	1	16114	9,46
1208	39	2	2023	15851	PEB01L3	PEB	31762861	1	3	01/02/2023 11:38	01/02/2023 21:48	Interna-Não programada-Meio ambiente-Descarga Atmosférica	13800	1	16114	10,17
1209	39	2	2023	13232	ACA01C2	ACA	31762873	1	3	01/02/2023 11:40	02/02/2023 01:03	Interna-Não programada-Meio ambiente-Vento	220	1	40740	13,38
1210	39	2	2023	16570	NVR01N2	NVR	31762899	1	3	01/02/2023 11:43	01/02/2023 19:31	Interna-Não programada-Meio ambiente-Descarga Atmosférica	220	4	28608	31,17
1211	39	2	2023	13348	NVO01M2	NVO	31762911	1	3	01/02/2023 11:44	02/02/2023 17:21	Interna-Não programada-Meio ambiente-Vento	13800	8	27589	236,94
1212	39	2	2023	15502	TAA01Y2	TAA	31762941	1	3	01/02/2023 11:47	01/02/2023 20:19	Interna-Não programada-Meio ambiente-Descarga Atmosférica	220	2	31520	17,08
1213	39	2	2023	13260	CRC01C4	CRC	31762957	1	3	01/02/2023 11:48	02/02/2023 15:45	Interna-Não programada-Meio ambiente-Descarga Atmosférica	220	10	17888	279,50
1214	39	2	2023	13369	QXD01P2	QXD	31762963	1	3	01/02/2023 11:49	01/02/2023 17:11	Interna-Não programada-Meio ambiente-Vento	220	1	47904	5,37
1215	39	2	2023	13238	BLA01L5	BLA	31763033	1	3	01/02/2023 11:55	01/02/2023 14:30	Interna-Não programada-Meio ambiente-Vento	220	1	21763	2,58
1216	39	2	2023	13234	ACR01P3	ACR	31763035	1	3	01/02/2023 11:56	02/02/2023 08:39	Interna-Não programada-Meio ambiente-Árvore ou Vegetação	13800	7	28875	144,98

item	agente	mes_competencia	ano_competencia	codigoConjunto	alimentador	subestacao	numeroOrdemInterrupcao	codTipoInterrupcao	codMotivoExpurgo	dataHorainicioInterrupcao	dataHoraRestabilizacao	fatoGerador	NívelTensao	qtdClientesAfetados	numConsumidoresConjunto	CHI
1217	39	2	2023	13369	QXD01P5	QXD	31763071	1	3	01/02/2023 11:59	01/02/2023 23:30	Interna-Não programada-Meio ambiente-Vento	220	1	47904	11,53
1218	39	2	2023	13263	CCA01C8	CCA	31763075	1	3	01/02/2023 19:40	02/02/2023 10:04	Interna-Não programada-Meio ambiente-Arvore ou Vegetação	220	1	73775	14,40
1219	39	2	2023	13275	CRZ01P4	CRZ	31763097	1	3	01/02/2023 12:03	01/02/2023 14:45	Interna-Não programada-Meio ambiente-Vento	220	64	26097	172,30
1220	39	2	2023	13262	CSL01C4	CSL	31763135	1	3	01/02/2023 12:05	01/02/2023 15:17	Interna-Não programada-Meio ambiente-Vento	220	44	48414	140,68
1221	39	2	2023	13308	ITK01I6	ITK	31763161	1	3	01/02/2023 12:08	01/02/2023 23:35	Interna-Não programada-Meio ambiente-Descarga Atmosférica	13800	21	50072	240,11
1222	39	2	2023	13317	JMA01M7	JMA	31763175	1	3	01/02/2023 12:09	01/02/2023 23:09	Interna-Não programada-Meio ambiente-Vento	220	3	106165	32,96
1223	39	2	2023	13260	CRC01C1	CRC	31763179	1	3	01/02/2023 12:09	01/02/2023 15:50	Interna-Não programada-Meio ambiente-Descarga Atmosférica	13800	25	17888	91,85
1224	39	2	2023	13263	CCA01C1	CCA	31763181	1	3	01/02/2023 12:10	01/02/2023 21:44	Interna-Não programada-Meio ambiente-Vento	13800	13	73775	124,48
1225	39	2	2023	13315	JGA01N2	JGA	31763189	1	3	01/02/2023 12:10	02/02/2023 11:26	Interna-Não programada-Meio ambiente-Descarga Atmosférica	220	1	14998	23,26
1226	39	2	2023	13258	CPS01L3	CPS	31763193	1	3	01/02/2023 12:11	02/02/2023 08:30	Interna-Não programada-Meio ambiente-Descarga Atmosférica	13800	66	22334	1341,27
1227	39	2	2023	13252	BBR01I4	BBR	31763201	1	3	01/02/2023 12:12	02/02/2023 21:29	Interna-Não programada-Meio ambiente-Vento	220	1	26469	33,28
1228	39	2	2023	13252	BBR01I4	BBR	31763201	1	3	01/02/2023 18:43	02/02/2023 21:29	Interna-Não programada-Meio ambiente-Vento	220	7	26469	187,37
1229	39	2	2023	13356	PAP01F3	PAP	31763207	1	3	01/02/2023 16:22	01/02/2023 17:37	Interna-Não programada-Meio ambiente-Vento	220	88	54105	111,12
1230	39	2	2023	15855	CND01C5	CND	31763237	1	3	01/02/2023 12:14	01/02/2023 15:31	Interna-Não programada-Meio ambiente-Vento	220	2	36176	6,55

item	agente	mes_competencia	ano_competencia	codigoConjunto	alimentador	subestacao	numeroOrdemInterrupcao	codTipoInterrupcao	codMotivoExpurgo	dataHorainicioInterrupcao	dataHoraRestabilizacao	fatoGerador	NívelTensao	qtdClientesAfetados	numConsumidoresConjunto	CHI
1231	39	2	2023	15854	JAB01F2	JAB	31763257	1	3	01/02/2023 12:18	02/02/2023 00:08	Interna-Não programada-Meio ambiente-Descarga Atmosférica	220	3	40421	35,49
1232	39	2	2023	15537	MCB01M3	MCB	31763259	1	3	01/02/2023 12:18	01/02/2023 14:06	Interna-Não programada-Meio ambiente-Árvore ou Vegetação	220	24	26321	43,53
1233	39	2	2023	13285	GRJ01N2	GRJ	31763261	1	3	01/02/2023 12:18	02/02/2023 00:59	Interna-Não programada-Meio ambiente-Vento	13800	103	34299	1305,98
1234	39	2	2023	13399	VRZ01P4	VRZ	31763265	1	3	01/02/2023 12:18	01/02/2023 18:39	Interna-Não programada-Meio ambiente-Descarga Atmosférica	13800	1	21641	6,35
1235	39	2	2023	13275	CRZ01P3	CRZ	31763267	1	3	01/02/2023 12:19	01/02/2023 12:33	Interna-Não programada-Meio ambiente-Árvore ou Vegetação	220	1	26097	0,25
1236	39	2	2023	13275	CRZ01P3	CRZ	31763267	1	3	01/02/2023 13:37	02/02/2023 14:23	Interna-Não programada-Meio ambiente-Árvore ou Vegetação	220	1	26097	24,77
1237	39	2	2023	13390	TRR01P1	TRR	31763333	1	3	01/02/2023 12:26	01/02/2023 16:00	Interna-Não programada-Meio ambiente-Descarga Atmosférica	13800	108	23873	384,27
1238	39	2	2023	13340	MTB01S4	MTB	31763345	1	3	01/02/2023 12:27	02/02/2023 13:22	Interna-Não programada-Meio ambiente-Descarga Atmosférica	220	7	18544	174,34
1239	39	2	2023	13234	ACR01P2	ACR	31763359	1	3	01/02/2023 12:30	01/02/2023 20:08	Interna-Não programada-Meio ambiente-Descarga Atmosférica	13800	12	28875	91,54
1240	39	2	2023	13251	BRT01C2	BRT	31763361	1	3	01/02/2023 12:31	01/02/2023 15:35	Interna-Não programada-Meio ambiente-Vento	220	4	52195	12,33
1241	39	2	2023	13332	MTI01P4	MTI	31763439	1	3	01/02/2023 12:39	01/02/2023 14:30	Interna-Não programada-Meio ambiente-Descarga Atmosférica	13800	6	16620	11,06
1242	39	2	2023	13256	BRJ01S1	BRJ	31763485	1	3	01/02/2023 12:44	01/02/2023 23:19	Interna-Não programada-Meio ambiente-Vento	220	1	43846	10,59

item	agente	mes_competencia	ano_competencia	codigoConjunto	alimentador	subestacao	numeroOrdemInterrupcao	codTipo Interrupcao	codMotivo Expurgo	dataHorainicio Interrupcao	dataHora Restabilizacao	fato Gerador	Nível Tensao	qtdClientes Afetados	numConsumidores Conjunto	CHI
1243	39	2	2023	13251	BRT01C3	BRT	31763493	1	3	01/02/2023 12:45	01/02/2023 23:02	Interna-Não programada-Meio ambiente-Vento	220	1	52195	10,28
1244	39	2	2023	15501	PBU01P3	PBU	31763533	1	3	01/02/2023 12:50	01/02/2023 16:50	Interna-Não programada-Meio ambiente-Descarga Atmosférica	13800	47	24085	187,54
1245	39	2	2023	13239	ANN01P4	ANN	31763559	1	3	01/02/2023 12:53	01/02/2023 22:45	Interna-Não programada-Meio ambiente-Descarga Atmosférica	13800	6	28516	59,17
1246	39	2	2023	13358	PAR01C3	PAR	31763581	1	3	01/02/2023 12:56	01/02/2023 20:27	Interna-Não programada-Meio ambiente-Vento	220	38	37370	285,60
1247	39	2	2023	13244	ARP01M1	ARP	31763591	1	3	01/02/2023 12:57	01/02/2023 19:50	Interna-Não programada-Meio ambiente-Descarga Atmosférica	220	1	12898	6,88
1248	39	2	2023	13245	BXD01L2	BXD	31763605	1	3	01/02/2023 12:58	01/02/2023 15:25	Interna-Não programada-Meio ambiente-Descarga Atmosférica	13800	63	16310	154,59
1249	39	2	2023	13264	CDO01M2	CDO	31763613	1	3	01/02/2023 12:59	01/02/2023 23:43	Interna-Não programada-Meio ambiente-Descarga Atmosférica	13800	12	11375	128,79
1250	39	2	2023	13246	BLN01M2	BLN	31763623	1	3	01/02/2023 12:59	02/02/2023 15:25	Interna-Não programada-Meio ambiente-Vento	13800	2	22468	52,86
1251	39	2	2023	13257	CMM01C4	CMM	31763625	1	3	01/02/2023 12:54	01/02/2023 15:20	Interna-Não programada-Meio ambiente-Descarga Atmosférica	13800	430	31869	1041,67
1252	39	2	2023	15849	IGT01M7	IGT	31763627	1	3	01/02/2023 12:59	02/02/2023 10:47	Interna-Não programada-Meio ambiente-Descarga Atmosférica	13800	1	60996	21,79
1253	39	2	2023	13305	ITE01I4	ITE	31763631	1	3	01/02/2023 17:18	01/02/2023 19:44	Interna-Não programada-Meio ambiente-Árvore ou Vegetação	220	83	38075	201,90
1254	39	2	2023	13263	CCA01C1	CCA	31763721	1	3	01/02/2023 13:11	01/02/2023 19:58	Interna-Não programada-Meio ambiente-Árvore ou Vegetação	220	17	73775	115,23

item	agente	mes_competencia	ano_competencia	codigoConjunto	alimentador	subestacao	numeroOrdemInterrupcao	codTipoInterrupcao	codMotivoExpurgo	dataHorainicioInterrupcao	dataHoraRestabilizacao	fatoGerador	NívelTensao	qtdClientesAfetados	numConsumidoresConjunto	CHI
1255	39	2	2023	15849	IGT01M4	IGT	31763743	1	3	01/02/2023 13:13	03/02/2023 17:45	Interna-Não programada-Meio ambiente-Vento	13800	3	60996	157,58
1256	39	2	2023	15849	IGT01M4	IGT	31763743	1	3	03/02/2023 14:50	03/02/2023 17:45	Interna-Não programada-Meio ambiente-Vento	13800	164	60996	477,88
1257	39	2	2023	16564	ARU01Y2	ARU	31763767	1	3	01/02/2023 13:17	01/02/2023 20:29	Interna-Não programada-Meio ambiente-Descarga Atmosférica	13800	1	29087	7,21
1258	39	2	2023	16565	JZN01M3	JZN	31763819	1	3	01/02/2023 13:22	02/02/2023 05:45	Interna-Não programada-Meio ambiente-Vento	220	1	82799	16,38
1259	39	2	2023	16559	SBQ01F2	SBQ	31763839	1	3	01/02/2023 13:24	01/02/2023 17:38	Interna-Não programada-Meio ambiente-Árvore ou Vegetação	13800	460	13007	1947,08
1260	39	2	2023	13308	ITK01I7	ITK	31763851	1	3	01/02/2023 13:25	01/02/2023 15:53	Interna-Não programada-Meio ambiente-Descarga Atmosférica	220	4	50072	9,88
1261	39	2	2023	13254	BJD01L6	BJD	31763853	1	3	01/02/2023 07:14	01/02/2023 22:01	Interna-Não programada-Meio ambiente-Vento	220	9	66866	133,07
1262	39	2	2023	13257	CMM01C1	CMM	31763863	1	3	01/02/2023 13:25	01/02/2023 20:27	Interna-Não programada-Meio ambiente-Descarga Atmosférica	13800	114	31869	801,80
1263	39	2	2023	13369	QXD01P2	QXD	31763877	1	3	01/02/2023 13:27	02/02/2023 00:12	Interna-Não programada-Meio ambiente-Vento	220	1	47904	10,75
1264	39	2	2023	15850	SNP01N2	SNP	31763897	1	3	01/02/2023 13:29	02/02/2023 08:44	Interna-Não programada-Meio ambiente-Árvore ou Vegetação	220	2	28985	38,48
1265	39	2	2023	13240	APR01P3	APR	31763911	1	3	01/02/2023 13:30	01/02/2023 16:13	Interna-Não programada-Meio ambiente-Descarga Atmosférica	220	7	13799	19,03
1266	39	2	2023	13394	UMR01M1	UMR	31763921	1	3	01/02/2023 11:27	01/02/2023 18:08	Interna-Não programada-Meio ambiente-Vento	220	11	20437	73,51
1267	39	2	2023	13399	VRZ01P5	VRZ	31763935	1	3	01/02/2023 12:38	01/02/2023 14:51	Interna-Não programada-Meio ambiente-Descarga Atmosférica	13800	352	21641	778,51

item	agente	mes_competencia	ano_competencia	codigoConjunto	alimentador	subestacao	numeroOrdemInterrupcao	codTipoInterrupcao	codMotivoExpurgo	dataHorInicioInterrupcao	dataHoraRestabilizacao	fatoGerador	NívelTensao	qtdClientesAfetados	numConsumidoresConjunto	CHI
1268	39	2	2023	15853	AQZ01I2	AQZ	31763973	1	3	01/02/2023 13:36	01/02/2023 22:08	Interna-Não programada-Meio ambiente-Vento	220	1	37924	8,53
1269	39	2	2023	13245	BXD01L2	BXD	31763987	1	3	01/02/2023 13:37	01/02/2023 17:04	Interna-Não programada-Meio ambiente-Arvore ou Vegetação	13800	28	16310	96,60
1270	39	2	2023	13262	CSL01C7	CSL	31763993	1	3	01/02/2023 13:37	01/02/2023 20:27	Interna-Não programada-Meio ambiente-Vento	13800	55	48414	375,04
1271	39	2	2023	15853	PRB01P1	PRB	31764031	1	3	01/02/2023 13:42	02/02/2023 12:42	Interna-Não programada-Meio ambiente-Vento	220	1	37924	23,00
1272	39	2	2023	13355	PCJ01P3	PCJ	31764039	1	3	01/02/2023 13:43	02/02/2023 00:22	Interna-Não programada-Meio ambiente-Vento	220	1	47244	10,64
1273	39	2	2023	15853	AQZ01I7	AQZ	31764047	1	3	01/02/2023 13:44	02/02/2023 14:13	Interna-Não programada-Meio ambiente-Descarga Atmosférica	220	1	37924	24,48
1274	39	2	2023	13251	BRT01C3	BRT	31764051	1	3	01/02/2023 13:37	01/02/2023 14:45	Interna-Não programada-Meio ambiente-Vento	220	2	52195	2,30
1275	39	2	2023	13375	SLC01S5	SLC	31764059	1	3	01/02/2023 13:45	01/02/2023 20:12	Interna-Não programada-Meio ambiente-Vento	220	1	23732	6,45
1276	39	2	2023	16561	SBC01L4	SBC	31764137	1	3	01/02/2023 13:40	01/02/2023 15:30	Interna-Não programada-Meio ambiente-Descarga Atmosférica	13800	77	30737	141,57
1277	39	2	2023	13270	CAT01C6	CAT	31764173	1	3	01/02/2023 13:57	01/02/2023 15:55	Interna-Não programada-Meio ambiente-Descarga Atmosférica	13800	2	53762	3,92
1278	39	2	2023	13336	MLG01Y5	MLG	31764213	1	3	01/02/2023 14:01	01/02/2023 22:05	Interna-Não programada-Meio ambiente-Vento	13800	6	29721	48,33
1279	39	2	2023	16570	NVR01N5	NVR	31764229	1	3	01/02/2023 14:03	02/02/2023 09:13	Interna-Não programada-Meio ambiente-Descarga Atmosférica	220	1	28608	19,16
1280	39	2	2023	16567	MRG01C8	MRG	31764251	1	3	01/02/2023 15:31	01/02/2023 22:08	Interna-Não programada-Meio ambiente-Vento	13800	98	54353	648,11
1281	39	2	2023	16567	MRG01C8	MRG	31764251	1	3	01/02/2023 15:31	01/02/2023 22:58	Interna-Não programada-Meio ambiente-Vento	13800	174	54353	1295,14

item	agente	mes_competencia	ano_competencia	codigoConjunto	alimentador	subestacao	numeroOrdemInterrupcao	codTipoInterrupcao	codMotivoExpurgo	dataHoraInicioInterrupcao	dataHoraRestabilizacao	fatoGerador	NívelTensao	qtdClientesAfetados	numConsumidoresConjunto	CHI
1282	39	2	2023	15854	JAB01F8	JAB	31764269	1	3	01/02/2023 14:07	02/02/2023 09:14	Interna-Não programada-Meio ambiente-Vento	220	54	40421	1031,69
1283	39	2	2023	16566	SBU01S6	SBU	31764273	1	3	01/02/2023 14:08	01/02/2023 17:46	Interna-Não programada-Meio ambiente-Descarga Atmosférica	220	6	58172	21,81
1284	39	2	2023	13256	BRJ01S4	BRJ	31764317	1	3	01/02/2023 14:11	01/02/2023 19:23	Interna-Não programada-Meio ambiente-Descarga Atmosférica	13800	9	43846	46,86
1285	39	2	2023	13285	GRJ01N4	GRJ	31764341	1	3	01/02/2023 14:12	02/02/2023 14:07	Interna-Não programada-Meio ambiente-Descarga Atmosférica	220	4	34299	95,63
1286	39	2	2023	13328	MRC01M2	MRC	31764357	1	3	01/02/2023 14:13	01/02/2023 20:29	Interna-Não programada-Meio ambiente-Descarga Atmosférica	220	14	20759	87,87
1287	39	2	2023	16566	SBU01S7	SBU	31764359	1	3	01/02/2023 14:13	02/02/2023 15:55	Interna-Não programada-Meio ambiente-Vento	220	1	58172	25,70
1288	39	2	2023	16558	JND01L5	JND	31764475	1	3	01/02/2023 14:18	01/02/2023 23:22	Interna-Não programada-Meio ambiente-Vento	220	1	52575	9,06
1289	39	2	2023	15844	SQT01F3	SQT	31764503	1	3	01/02/2023 14:20	01/02/2023 18:57	Interna-Não programada-Meio ambiente-Descarga Atmosférica	220	1	13157	4,62
1290	39	2	2023	16558	JND01L3	JND	31764553	1	3	01/02/2023 14:23	01/02/2023 16:13	Interna-Não programada-Meio ambiente-Vento	220	1	52575	1,83
1291	39	2	2023	13387	TNG01S7	TNG	31764557	1	3	01/02/2023 12:19	01/02/2023 22:17	Interna-Não programada-Meio ambiente-Vento	220	5	40209	49,88
1292	39	2	2023	15857	MCA01L3	MCA	31764561	1	3	01/02/2023 14:24	02/02/2023 10:32	Interna-Não programada-Meio ambiente-Vento	220	1	18119	20,12
1293	39	2	2023	13355	PCJ01P5	PCJ	31764571	1	3	01/02/2023 14:25	02/02/2023 21:32	Interna-Não programada-Meio ambiente-Vento	220	1	47244	31,11
1294	39	2	2023	13302	INP01N4	INP	31764601	1	3	01/02/2023 14:29	01/02/2023 21:19	Interna-Não programada-Meio ambiente-Descarga Atmosférica	13800	32	20604	218,67

item	agente	mes_competencia	ano_competencia	codigoConjunto	alimentador	subestacao	numeroOrdemInterrupcao	codTipoInterrupcao	codMotivoExpurgo	dataHoraInicioInterrupcao	dataHoraRestabilizacao	fatoGerador	NívelTensao	qtdClientesAfetados	numConsumidoresConjunto	CHI
1295	39	2	2023	15852	MBC01P1	MBC	31764611	1	3	01/02/2023 14:30	02/02/2023 09:12	Interna-Não programada-Meio ambiente-Vento	220	1	23552	18,72
1296	39	2	2023	13262	PDM01MA	PDM	31764613	1	3	01/02/2023 09:20	01/02/2023 18:53	Interna-Não programada-Meio ambiente-Descarga Atmosférica	220	53	48414	506,09
1297	39	2	2023	13340	MTB01S3	MTB	31764633	1	3	01/02/2023 14:32	02/02/2023 18:27	Interna-Não programada-Meio ambiente-Descarga Atmosférica	220	1	18544	27,91
1298	39	2	2023	13242	ART01N6	ART	31764707	1	3	01/02/2023 14:36	02/02/2023 04:01	Interna-Não programada-Meio ambiente-Vento	220	5	39331	67,05
1299	39	2	2023	13343	MNV01M4	MNV	31764715	1	3	01/02/2023 14:36	01/02/2023 21:29	Interna-Não programada-Meio ambiente-Vento	220	44	34214	302,19
1300	39	2	2023	16557	IPU01L5	IPU	31764801	1	3	01/02/2023 14:43	01/02/2023 17:06	Interna-Não programada-Meio ambiente-Árvore ou Vegetação	220	11	24866	26,32
1301	39	2	2023	15503	CRU01C4	CRU	31764901	1	3	01/02/2023 14:54	02/02/2023 14:34	Interna-Não programada-Meio ambiente-Vento	220	1	22900	23,67
1302	39	2	2023	13363	PCM01M7	PCM	31764911	1	3	01/02/2023 14:55	01/02/2023 20:01	Interna-Não programada-Meio ambiente-Descarga Atmosférica	13800	16	12570	81,73
1303	39	2	2023	16564	ARU01Y2	ARU	31764919	1	3	01/02/2023 14:55	01/02/2023 19:19	Interna-Não programada-Meio ambiente-Descarga Atmosférica	220	15	29087	65,87
1304	39	2	2023	16564	ARU01Y7	ARU	31764937	1	3	01/02/2023 14:57	01/02/2023 22:50	Interna-Não programada-Meio ambiente-Vento	220	11	29087	86,57
1305	39	2	2023	13245	BXD01L3	BXD	31764947	1	3	01/02/2023 14:58	01/02/2023 21:50	Interna-Não programada-Meio ambiente-Descarga Atmosférica	13800	427	16310	2929,58
1306	39	2	2023	13252	BBR01I4	BBR	31764955	1	3	01/02/2023 13:30	01/02/2023 14:47	Interna-Não programada-Meio ambiente-Vento	220	51	26469	65,93
1307	39	2	2023	15849	IGT01M4	IGT	31764957	1	3	01/02/2023 14:59	01/02/2023 21:38	Interna-Não programada-Meio ambiente-Descarga Atmosférica	220	6	60996	39,88

item	agente	mes_competencia	ano_competencia	codigoConjunto	alimentador	subestacao	numeroOrdemInterrupcao	codTipo Interrupcao	codMotivo Expurgo	dataHorInicio Interrupcao	dataHora Restabilizacao	fato Gerador	Nível Tensao	qtdClientes Afetados	numConsumidores Conjunto	CHI
1308	39	2	2023	13348	NVO01M2	NVO	31764971	1	3	01/02/2023 08:01	01/02/2023 17:10	Interna-Não programada-Meio ambiente-Arvore ou Vegetação	220	10	27589	91,42
1309	39	2	2023	13245	BXD01L1	BXD	31764981	1	3	01/02/2023 15:00	01/02/2023 20:40	Interna-Não programada-Meio ambiente-Descarga Atmosférica	220	1	16310	5,66
1310	39	2	2023	13260	CRC01C3	CRC	31764991	1	3	01/02/2023 15:01	02/02/2023 00:14	Interna-Não programada-Meio ambiente-Descarga Atmosférica	13800	100	17888	921,22
1311	39	2	2023	13260	CRC01C1	CRC	31764995	1	3	01/02/2023 15:02	01/02/2023 22:05	Interna-Não programada-Meio ambiente-Arvore ou Vegetação	220	1	17888	7,06
1312	39	2	2023	13332	MTI01P3	MTI	31765005	1	3	01/02/2023 15:02	01/02/2023 16:58	Interna-Não programada-Meio ambiente-Descarga Atmosférica	13800	30	16620	58,04
1313	39	2	2023	13238	BLA01L5	BLA	31765053	1	3	01/02/2023 15:04	02/02/2023 01:00	Interna-Não programada-Meio ambiente-Descarga Atmosférica	220	2	21763	19,84
1314	39	2	2023	15500	IBP01I1	IBP	31765075	1	3	01/02/2023 15:06	01/02/2023 18:34	Interna-Não programada-Meio ambiente-Descarga Atmosférica	13800	48	26437	166,40
1315	39	2	2023	13255	BMS01S1	BMS	31765107	1	3	01/02/2023 15:09	01/02/2023 22:21	Interna-Não programada-Meio ambiente-Vento	220	19	120644	136,57
1316	39	2	2023	13328	MRC01M4	MRC	31765117	1	3	01/02/2023 15:10	01/02/2023 21:45	Interna-Não programada-Meio ambiente-Vento	220	1	20759	6,59
1317	39	2	2023	13275	CRZ01P1	CRZ	31765119	1	3	01/02/2023 15:10	01/02/2023 20:17	Interna-Não programada-Meio ambiente-Vento	220	1	26097	5,12
1318	39	2	2023	13390	TRR01P4	TRR	31765147	1	3	01/02/2023 15:12	01/02/2023 19:17	Interna-Não programada-Meio ambiente-Vento	220	4	23873	16,34
1319	39	2	2023	13374	RSU01N7	RSU	31765157	1	3	01/02/2023 15:13	01/02/2023 20:40	Interna-Não programada-Meio ambiente-Descarga Atmosférica	13800	22	36580	119,97
1320	39	2	2023	13232	ITR01I5	ITR	31765175	1	3	01/02/2023 15:15	02/02/2023 02:09	Interna-Não programada-Meio ambiente-Vento	220	1	40740	10,90

item	agente	mes_competencia	ano_competencia	codigoConjunto	alimentador	subestacao	numeroOrdemInterrupcao	codTipoInterrupcao	codMotivoExpurgo	dataHorainicioInterrupcao	dataHoraRestabilizacao	fatoGerador	NívelTensao	qtdClientesAfetados	numConsumidoresConjunto	CHI
1321	39	2	2023	13285	GRJ01N4	GRJ	31765177	1	3	01/02/2023 15:15	02/02/2023 13:45	Interna-Não programada-Meio ambiente-Vento	220	1	34299	22,52
1322	39	2	2023	15504	INH01I2	INH	31765229	1	3	01/02/2023 15:20	01/02/2023 17:10	Interna-Não programada-Meio ambiente-Descarga Atmosférica	13800	268	52180	489,47
1323	39	2	2023	13256	BRJ01S2	BRJ	31765239	1	3	01/02/2023 15:21	01/02/2023 17:01	Interna-Não programada-Meio ambiente-Descarga Atmosférica	13800	782	43846	1308,11
1324	39	2	2023	15849	IGT01M4	IGT	31765249	1	3	01/02/2023 15:23	02/02/2023 13:28	Interna-Não programada-Meio ambiente-Descarga Atmosférica	13800	44	60996	972,06
1325	39	2	2023	13236	AGF01I7	AGF	31765297	1	3	01/02/2023 15:26	01/02/2023 21:58	Interna-Não programada-Meio ambiente-Árvore ou Vegetação	13800	1	57367	6,53
1326	39	2	2023	13236	AGF01I7	AGF	31765297	1	3	01/02/2023 21:51	01/02/2023 21:58	Interna-Não programada-Meio ambiente-Árvore ou Vegetação	13800	175	57367	21,10
1327	39	2	2023	13254	BJD01L6	BJD	31765343	1	3	01/02/2023 09:26	02/02/2023 10:44	Interna-Não programada-Meio ambiente-Vento	220	1	66866	25,30
1328	39	2	2023	13253	BVG01P1	BVG	31765347	1	3	01/02/2023 15:31	01/02/2023 19:13	Interna-Não programada-Meio ambiente-Descarga Atmosférica	220	1	24511	3,71
1329	39	2	2023	13256	BRJ01S4	BRJ	31765355	1	3	01/02/2023 15:31	01/02/2023 18:21	Interna-Não programada-Meio ambiente-Descarga Atmosférica	13800	2	43846	5,69
1330	39	2	2023	13319	LVM01M3	LVM	31765363	1	3	01/02/2023 15:31	01/02/2023 17:12	Interna-Não programada-Meio ambiente-Vento	220	1	24611	1,68
1331	39	2	2023	13285	GRJ01N3	GRJ	31765367	1	3	01/02/2023 15:31	02/02/2023 11:15	Interna-Não programada-Meio ambiente-Descarga Atmosférica	13800	58	34299	1143,99
1332	39	2	2023	15504	INH01I6	INH	31765391	1	3	01/02/2023 15:33	01/02/2023 16:50	Interna-Não programada-Meio ambiente-Descarga Atmosférica	220	1	52180	1,28

item	agente	mes_competencia	ano_competencia	codigoConjunto	alimentador	subestacao	numeroOrdemInterrupcao	codTipo Interrupcao	codMotivo Expurgo	dataHoraInicio Interrupcao	dataHora Restabilizacao	fato Gerador	Nível Tensao	qtdClientes Afetados	numConsumidores Conjunto	CHI
1333	39	2	2023	15850	SNP01N4	SNP	31765427	1	3	01/02/2023 15:36	01/02/2023 21:25	Interna-Não programada-Meio ambiente-Descarga Atmosférica	220	9	28985	52,38
1334	39	2	2023	16559	SBQ01F2	SBQ	31765445	1	3	01/02/2023 15:38	01/02/2023 21:52	Interna-Não programada-Meio ambiente-Árvore ou Vegetação	220	4	13007	24,97
1335	39	2	2023	15848	JCS01P4	JCS	31765495	1	3	01/02/2023 15:41	02/02/2023 10:53	Interna-Não programada-Meio ambiente-Descarga Atmosférica	13800	19	16258	364,73
1336	39	2	2023	13250	BFG01N6	BFG	31765499	1	3	01/02/2023 15:12	01/02/2023 20:05	Interna-Não programada-Meio ambiente-Descarga Atmosférica	220	2	21602	9,75
1337	39	2	2023	16564	ARU01Y1	ARU	31765513	1	3	01/02/2023 15:42	01/02/2023 22:16	Interna-Não programada-Meio ambiente-Descarga Atmosférica	220	6	29087	39,31
1338	39	2	2023	15502	TAA01Y2	TAA	31765535	1	3	01/02/2023 15:44	02/02/2023 00:21	Interna-Não programada-Meio ambiente-Descarga Atmosférica	13800	2	31520	17,25
1339	39	2	2023	15500	IBP01I5	IBP	31765557	1	3	01/02/2023 15:45	01/02/2023 17:22	Interna-Não programada-Meio ambiente-Descarga Atmosférica	13800	13	26437	20,91
1340	39	2	2023	13273	CRT01MA	CRT	31765607	1	3	01/02/2023 15:49	01/02/2023 18:31	Interna-Não programada-Meio ambiente-Descarga Atmosférica	13800	67	66530	181,14
1341	39	2	2023	15857	MCA01L1	MCA	31765621	1	3	01/02/2023 15:50	02/02/2023 03:54	Interna-Não programada-Meio ambiente-Descarga Atmosférica	220	3	18119	36,18
1342	39	2	2023	13263	CCA01C1	CCA	31765627	1	3	01/02/2023 15:51	02/02/2023 10:10	Interna-Não programada-Meio ambiente-Descarga Atmosférica	13800	5	73775	91,57
1343	39	2	2023	13387	TNG01S7	TNG	31765633	1	3	01/02/2023 15:51	02/02/2023 03:25	Interna-Não programada-Meio ambiente-Descarga Atmosférica	13800	8	40209	92,45

item	agente	mes_competencia	ano_competencia	codigoConjunto	alimentador	subestacao	numeroOrdemInterrupcao	codTipo Interrupcao	codMotivo Expurgo	dataHoraInicio Interrupcao	dataHora Restabilizacao	fato Gerador	Nível Tensao	qtdClientes Afetados	numConsumidores Conjunto	CHI
1344	39	2	2023	13302	INP01N3	INP	31765645	1	3	01/02/2023 15:52	01/02/2023 23:35	Interna-Não programada-Meio ambiente-Descarga Atmosférica	220	3	20604	23,19
1345	39	2	2023	13322	LMN01N7	LMN	31765659	1	3	01/02/2023 15:53	01/02/2023 18:13	Interna-Não programada-Meio ambiente-Vento	220	7	47286	16,37
1346	39	2	2023	13387	TNG01S1	TNG	31765731	1	3	01/02/2023 15:57	01/02/2023 17:27	Interna-Não programada-Meio ambiente-Descarga Atmosférica	220	2	40209	3,01
1347	39	2	2023	13280	DIF01I2	DIF	31765749	1	3	01/02/2023 15:59	02/02/2023 10:06	Interna-Não programada-Meio ambiente-Vento	220	3	58975	54,33
1348	39	2	2023	13239	ANN01P4	ANN	31765833	1	3	01/02/2023 16:05	02/02/2023 15:58	Interna-Não programada-Meio ambiente-Descarga Atmosférica	13800	1	28516	23,88
1349	39	2	2023	13291	ICH01I5	ICH	31765857	1	3	01/02/2023 12:56	01/02/2023 16:25	Interna-Não programada-Meio ambiente-Descarga Atmosférica	13800	23	29537	80,03
1350	39	2	2023	15856	QXB01N6	QXB	31765929	1	3	01/02/2023 16:13	01/02/2023 20:23	Interna-Não programada-Meio ambiente-Vento	220	1	30824	4,17
1351	39	2	2023	13276	DMC01C8	DMC	31765977	1	3	01/02/2023 16:17	02/02/2023 21:21	Interna-Não programada-Meio ambiente-Vento	220	1	55661	29,05
1352	39	2	2023	13308	ITK01I8	ITK	31766013	1	3	01/02/2023 16:20	02/02/2023 02:33	Interna-Não programada-Meio ambiente-Descarga Atmosférica	13800	9	50072	91,98
1353	39	2	2023	13348	NVO01M5	NVO	31766015	1	3	01/02/2023 16:11	02/02/2023 15:51	Interna-Não programada-Meio ambiente-Vento	13800	2	27589	47,34
1354	39	2	2023	13270	CAT01C1	CAT	31766047	1	3	01/02/2023 16:25	01/02/2023 18:37	Interna-Não programada-Meio ambiente-Descarga Atmosférica	220	20	53762	44,07
1355	39	2	2023	15848	JCS01P3	JCS	31766057	1	3	01/02/2023 16:25	02/02/2023 13:25	Interna-Não programada-Meio ambiente-Descarga Atmosférica	13800	2	16258	42,01
1356	39	2	2023	15855	CND01C5	CND	31766081	1	3	01/02/2023 16:27	01/02/2023 20:10	Interna-Não programada-Meio ambiente-Vento	220	1	36176	3,71

item	agente	mes_competencia	ano_competencia	codigoConjunto	alimentador	subestacao	numeroOrdemInterrupcao	codTipoInterrupcao	codMotivoExpurgo	dataHorainicioInterrupcao	dataHoraRestabilizacao	fatoGerador	NívelTensao	qtdClientesAfetados	numConsumidoresConjunto	CHI
1357	39	2	2023	13308	ITK01I3	ITK	31766115	1	3	01/02/2023 16:31	02/02/2023 09:14	Interna-Não programada-Meio ambiente-Arvore ou Vegetação	220	3	50072	50,13
1358	39	2	2023	13247	BNB01Y2	BNB	31766119	1	3	01/02/2023 16:32	01/02/2023 23:53	Interna-Não programada-Meio ambiente-Vento	220	6	6849	44,07
1359	39	2	2023	16567	MRG01C5	MRG	31766169	1	3	01/02/2023 16:35	02/02/2023 17:41	Interna-Não programada-Meio ambiente-Vento	220	2	54353	50,18
1360	39	2	2023	16570	NVR01N1	NVR	31766171	1	3	01/02/2023 16:00	02/02/2023 07:46	Interna-Não programada-Meio ambiente-Vento	220	17	28608	268,13
1361	39	2	2023	13240	APR01P5	APR	31766181	1	3	01/02/2023 16:37	02/02/2023 03:13	Interna-Não programada-Meio ambiente-Descarga Atmosférica	220	1	13799	10,60
1362	39	2	2023	13248	BBL01M2	BBL	31766201	1	3	01/02/2023 16:39	01/02/2023 21:17	Interna-Não programada-Meio ambiente-Descarga Atmosférica	220	1	39870	4,62
1363	39	2	2023	13273	CRT01M9	CRT	31766203	1	3	01/02/2023 16:39	02/02/2023 04:50	Interna-Não programada-Meio ambiente-Vento	220	1	66530	12,19
1364	39	2	2023	13239	ANN01P3	ANN	31766225	1	3	01/02/2023 16:41	02/02/2023 11:21	Interna-Não programada-Meio ambiente-Descarga Atmosférica	13800	11	28516	205,40
1365	39	2	2023	15855	CND01C4	CND	31766251	1	3	01/02/2023 16:45	01/02/2023 19:50	Interna-Não programada-Meio ambiente-Vento	220	1	36176	3,08
1366	39	2	2023	13257	CMM01C1	CMM	31766257	1	3	01/02/2023 18:02	02/02/2023 18:02	Interna-Não programada-Meio ambiente-Corrosão	13800	20	31869	480,03
1367	39	2	2023	15858	ESB01S4	ESB	31766291	1	3	01/02/2023 16:50	03/02/2023 00:32	Interna-Não programada-Meio ambiente-Descarga Atmosférica	220	4	21035	126,74
1368	39	2	2023	13308	ITK01I8	ITK	31766299	1	3	01/02/2023 16:51	01/02/2023 21:18	Interna-Não programada-Meio ambiente-Vento	220	8	50072	35,62
1369	39	2	2023	13246	BLN01M2	BLN	31766301	1	3	01/02/2023 16:51	01/02/2023 19:27	Interna-Não programada-Meio ambiente-Arvore ou Vegetação	220	6	22468	15,54

item	agente	mes_competencia	ano_competencia	codigoConjunto	alimentador	subestacao	numeroOrdemInterrupcao	codTipoInterrupcao	codMotivoExpurgo	dataHorainicioInterrupcao	dataHoraRestabilizacao	fatoGerador	NívelTensao	qtdClientesAfetados	numConsumidoresConjunto	CHI
1370	39	2	2023	13275	CRZ01P3	CRZ	31766337	1	3	01/02/2023 16:56	02/02/2023 09:42	Interna-Não programada-Meio ambiente-Descarga Atmosférica	13800	20	26097	335,24
1371	39	2	2023	13369	QXD01P4	QXD	31766359	1	3	01/02/2023 16:58	01/02/2023 23:37	Interna-Não programada-Meio ambiente-Vento	220	1	47904	6,65
1372	39	2	2023	13360	PGB01P9	PGB	31766371	1	3	01/02/2023 17:00	01/02/2023 19:59	Interna-Não programada-Meio ambiente-Vento	220	4	74001	11,95
1373	39	2	2023	13270	CAT01C4	CAT	31766427	1	3	01/02/2023 17:05	01/02/2023 22:18	Interna-Não programada-Meio ambiente-Descarga Atmosférica	220	1	53762	5,21
1374	39	2	2023	15855	CND01C6	CND	31766469	1	3	01/02/2023 17:08	01/02/2023 18:46	Interna-Não programada-Meio ambiente-Vento	220	1	36176	1,63
1375	39	2	2023	13336	MLG01Y2	MLG	31766477	1	3	01/02/2023 17:10	02/02/2023 00:03	Interna-Não programada-Meio ambiente-Descarga Atmosférica	13800	1	29721	6,89
1376	39	2	2023	15537	MCB01M3	MCB	31766487	1	3	01/02/2023 12:27	01/02/2023 14:06	Interna-Não programada-Meio ambiente-Descarga Atmosférica	220	8	26321	13,26
1377	39	2	2023	15537	MCB01M3	MCB	31766487	1	3	01/02/2023 14:22	01/02/2023 17:49	Interna-Não programada-Meio ambiente-Descarga Atmosférica	220	8	26321	27,71
1378	39	2	2023	13239	ANN01P4	ANN	31766559	1	3	01/02/2023 17:18	02/02/2023 14:31	Interna-Não programada-Meio ambiente-Descarga Atmosférica	13800	9	28516	190,85
1379	39	2	2023	13369	QXD01P6	QXD	31766569	1	3	01/02/2023 17:19	02/02/2023 13:30	Interna-Não programada-Meio ambiente-Vento	220	1	47904	20,17
1380	39	2	2023	13369	QXD01P6	QXD	31766569	1	3	02/02/2023 10:30	02/02/2023 13:30	Interna-Não programada-Meio ambiente-Vento	220	41	47904	123,00
1381	39	2	2023	13399	VRZ01P5	VRZ	31766681	1	3	01/02/2023 17:28	02/02/2023 12:28	Interna-Não programada-Meio ambiente-Descarga Atmosférica	220	4	21641	76,01
1382	39	2	2023	13308	ITK01I8	ITK	31766695	1	3	01/02/2023 17:29	01/02/2023 23:14	Interna-Não programada-Meio ambiente-Descarga Atmosférica	220	30	50072	172,82

item	agente	mes_competencia	ano_competencia	codigoConjunto	alimentador	subestacao	numeroOrdemInterrupcao	codTipoInterrupcao	codMotivoExpurgo	dataHorainicioInterrupcao	dataHoraRestabilizacao	fatoGerador	NívelTensao	qtdClientesAfetados	numConsumidoresConjunto	CHI
1383	39	2	2023	15854	JAB01F3	JAB	31766699	1	3	01/02/2023 17:29	02/02/2023 03:08	Interna-Não programada-Meio ambiente-Vento	220	54	40421	520,62
1384	39	2	2023	15855	CND01C4	CND	31766727	1	3	01/02/2023 17:31	01/02/2023 23:17	Interna-Não programada-Meio ambiente-Árvore ou Vegetação	220	6	36176	34,58
1385	39	2	2023	13238	BLA01L4	BLA	31766731	1	3	01/02/2023 17:32	02/02/2023 03:42	Interna-Não programada-Meio ambiente-Vento	220	11	21763	111,81
1386	39	2	2023	13343	MNV01M2	MNV	31766761	1	3	01/02/2023 17:36	02/02/2023 09:07	Interna-Não programada-Meio ambiente-Vento	220	1	34214	15,52
1387	39	2	2023	13239	ANN01P4	ANN	31766771	1	3	01/02/2023 17:36	02/02/2023 08:40	Interna-Não programada-Meio ambiente-Descarga Atmosférica	13800	336	28516	5063,99
1388	39	2	2023	16566	SBU01S7	SBU	31766775	1	3	01/02/2023 14:44	01/02/2023 21:14	Interna-Não programada-Meio ambiente-Vento	220	11	58172	71,66
1389	39	2	2023	13256	BRJ01S1	BRJ	31766779	1	3	01/02/2023 17:37	01/02/2023 22:30	Interna-Não programada-Meio ambiente-Descarga Atmosférica	220	4	43846	19,56
1390	39	2	2023	13302	INP01N3	INP	31766813	1	3	02/02/2023 09:17	02/02/2023 11:58	Interna-Não programada-Meio ambiente-Vento	220	2	20604	5,37
1391	39	2	2023	13304	ITC01I3	ITC	31766849	1	3	01/02/2023 17:43	01/02/2023 22:59	Interna-Não programada-Meio ambiente-Vento	13800	31	10737	163,18
1392	39	2	2023	15856	QXB01N5	QXB	31766851	1	3	01/02/2023 17:43	02/02/2023 14:35	Interna-Não programada-Meio ambiente-Árvore ou Vegetação	13800	7	30824	146,03
1393	39	2	2023	15856	QXB01N5	QXB	31766851	1	3	02/02/2023 10:19	02/02/2023 14:35	Interna-Não programada-Meio ambiente-Árvore ou Vegetação	13800	9	30824	38,35
1394	39	2	2023	16563	GBA01L3	GBA	31766863	1	3	01/02/2023 17:44	02/02/2023 11:55	Interna-Não programada-Meio ambiente-Árvore ou Vegetação	13800	5	9155	90,95
1395	39	2	2023	13319	LVM01M2	LVM	31766867	1	3	01/02/2023 17:44	02/02/2023 07:20	Interna-Não programada-Meio ambiente-Descarga Atmosférica	220	1	24611	13,60

item	agente	mes_competencia	ano_competencia	codigoConjunto	alimentador	subestacao	numeroOrdemInterrupcao	codTipoInterrupcao	codMotivoExpurgo	dataHorainicioInterrupcao	dataHoraRestabilizacao	fatoGerador	NívelTensao	qtdClientesAfetados	numConsumidoresConjunto	CHI
1396	39	2	2023	13319	LVM01M2	LVM	31766867	1	3	02/02/2023 08:00	02/02/2023 15:02	Interna-Não programada-Meio ambiente-Descarga Atmosférica	220	1	24611	7,03
1397	39	2	2023	15856	QXB01N6	QXB	31766881	1	3	01/02/2023 17:45	01/02/2023 21:21	Interna-Não programada-Meio ambiente-Vento	220	1	30824	3,60
1398	39	2	2023	15503	CRU01C3	CRU	31766889	1	3	01/02/2023 16:26	02/02/2023 15:38	Interna-Não programada-Meio ambiente-Vento	220	1	22900	23,21
1399	39	2	2023	13242	ART01N6	ART	31766913	1	3	01/02/2023 17:49	02/02/2023 15:02	Interna-Não programada-Meio ambiente-Vento	220	87	39331	1846,14
1400	39	2	2023	13254	BJD01L3	BJD	31766947	1	3	01/02/2023 17:52	01/02/2023 22:54	Interna-Não programada-Meio ambiente-Vento	220	16	66866	80,77
1401	39	2	2023	13291	ICH01I3	ICH	31767003	1	3	01/02/2023 17:58	01/02/2023 20:53	Interna-Não programada-Meio ambiente-Descarga Atmosférica	13800	142	29537	414,01
1402	39	2	2023	15855	CND01C2	CND	31767007	1	3	01/02/2023 17:58	02/02/2023 00:00	Interna-Não programada-Meio ambiente-Vento	220	2	36176	12,05
1403	39	2	2023	16558	JND01L3	JND	31767015	1	3	01/02/2023 17:59	02/02/2023 10:45	Interna-Não programada-Meio ambiente-Árvore ou Vegetação	220	1	52575	16,75
1404	39	2	2023	13387	TNG01S1	TNG	31767061	1	3	01/02/2023 18:04	02/02/2023 10:15	Interna-Não programada-Meio ambiente-Descarga Atmosférica	220	1	40209	16,19
1405	39	2	2023	16570	NVR01N5	NVR	31767067	1	3	01/02/2023 18:05	01/02/2023 21:50	Interna-Não programada-Meio ambiente-Descarga Atmosférica	220	4	28608	14,97
1406	39	2	2023	13358	PAR01C3	PAR	31767183	1	3	01/02/2023 18:21	01/02/2023 22:37	Interna-Não programada-Meio ambiente-Vento	220	2	37370	8,53
1407	39	2	2023	13255	BMS01S6	BMS	31767217	1	3	01/02/2023 18:25	01/02/2023 21:34	Interna-Não programada-Meio ambiente-Árvore ou Vegetação	220	1	120644	3,14
1408	39	2	2023	13242	ART01N5	ART	31767231	1	3	01/02/2023 18:27	02/02/2023 11:22	Interna-Não programada-Meio ambiente-Descarga Atmosférica	220	18	39331	304,54

item	agente	mes_competencia	ano_competencia	codigoConjunto	alimentador	subestacao	numeroOrdemInterrupcao	codTipoInterrupcao	codMotivoExpurgo	dataHorainicioInterrupcao	dataHoraRestabilizacao	fatoGerador	NívelTensao	qtdClientesAfetados	numConsumidoresConjunto	CHI
1409	39	2	2023	15849	IGT01M4	IGT	31767255	1	3	01/02/2023 18:29	02/02/2023 09:10	Interna-Não programada-Meio ambiente-Arvore ou Vegetação	220	7	60996	102,78
1410	39	2	2023	13330	MSP01P2	MSP	31767275	1	3	01/02/2023 18:31	02/02/2023 01:22	Interna-Não programada-Meio ambiente-Vento	220	1	34465	6,84
1411	39	2	2023	15500	IBP01I4	IBP	31767299	1	3	01/02/2023 18:34	01/02/2023 22:00	Interna-Não programada-Meio ambiente-Descarga Atmosférica	13800	14	26437	48,07
1412	39	2	2023	13390	TRR01P1	TRR	31767327	1	3	01/02/2023 18:36	02/02/2023 22:21	Interna-Não programada-Meio ambiente-Descarga Atmosférica	220	15	23873	416,14
1413	39	2	2023	13234	ACR01P1	ACR	31767353	1	3	01/02/2023 18:38	01/02/2023 23:18	Interna-Não programada-Meio ambiente-Descarga Atmosférica	220	27	28875	125,97
1414	39	2	2023	16565	JZN01M8	JZN	31767357	1	3	01/02/2023 18:38	02/02/2023 10:21	Interna-Não programada-Meio ambiente-Vento	220	1	82799	15,71
1415	39	2	2023	13394	UMR01M2	UMR	31767361	1	3	01/02/2023 18:39	01/02/2023 21:45	Interna-Não programada-Meio ambiente-Descarga Atmosférica	220	9	20437	27,91
1416	39	2	2023	13258	CPS01L4	CPS	31767387	1	3	01/02/2023 18:41	02/02/2023 13:28	Interna-Não programada-Meio ambiente-Descarga Atmosférica	13800	43	22334	807,17
1417	39	2	2023	13258	CPS01L4	CPS	31767387	1	3	01/02/2023 18:41	02/02/2023 13:46	Interna-Não programada-Meio ambiente-Descarga Atmosférica	13800	2	22334	38,15
1418	39	2	2023	15504	INH01I2	INH	31767397	1	3	01/02/2023 18:42	01/02/2023 21:17	Interna-Não programada-Meio ambiente-Vento	13800	53	52180	136,36
1419	39	2	2023	15855	CND01C5	CND	31767413	1	3	01/02/2023 18:43	01/02/2023 22:14	Interna-Não programada-Meio ambiente-Vento	220	48	36176	169,45
1420	39	2	2023	13236	AGF01I9	AGF	31767441	1	3	01/02/2023 18:46	02/02/2023 11:26	Interna-Não programada-Meio ambiente-Vento	220	8	57367	133,35
1421	39	2	2023	13273	CRT01MA	CRT	31767445	1	3	01/02/2023 18:47	01/02/2023 23:40	Interna-Não programada-Meio ambiente-Vento	220	1	66530	4,89

item	agente	mes_competencia	ano_competencia	codigoConjunto	alimentador	subestacao	numeroOrdemInterrupcao	codTipoInterrupcao	codMotivoExpurgo	dataHorainicioInterrupcao	dataHoraRestabilizacao	fatoGerador	NívelTensao	qtdClientesAfetados	numConsumidoresConjunto	CHI
1422	39	2	2023	13369	QXD01P5	QXD	31767455	1	3	01/02/2023 18:47	01/02/2023 21:40	Interna-Não programada-Meio ambiente-Descarga Atmosférica	13800	342	47904	985,62
1423	39	2	2023	13254	BJD01L2	BJD	31767497	1	3	01/02/2023 18:53	02/02/2023 08:23	Interna-Não programada-Meio ambiente-Vento	220	260	66866	3508,99
1424	39	2	2023	13360	PGB01P1	PGB	31767527	1	3	01/02/2023 18:58	03/02/2023 12:08	Interna-Não programada-Meio ambiente-Vento	220	1	74001	41,17
1425	39	2	2023	16566	SBU01S4	SBU	31767543	1	3	01/02/2023 19:00	02/02/2023 18:11	Interna-Não programada-Meio ambiente-Descarga Atmosférica	13800	10	58172	231,68
1426	39	2	2023	15852	MBC01P2	MBC	31767547	1	3	01/02/2023 19:01	02/02/2023 00:24	Interna-Não programada-Meio ambiente-Descarga Atmosférica	220	17	23552	91,54
1427	39	2	2023	13239	ANN01P4	ANN	31767603	1	3	01/02/2023 19:10	02/02/2023 10:46	Interna-Não programada-Meio ambiente-Descarga Atmosférica	13800	15	28516	233,98
1428	39	2	2023	13392	UMB01I1	UMB	31767607	1	3	01/02/2023 19:11	02/02/2023 21:00	Interna-Não programada-Meio ambiente-Vento	220	1	12979	25,82
1429	39	2	2023	16559	SBQ01F4	SBQ	31767621	1	3	01/02/2023 19:12	01/02/2023 22:04	Interna-Não programada-Meio ambiente-Vento	220	4	13007	11,48
1430	39	2	2023	13387	TNG01S1	TNG	31767673	1	3	01/02/2023 19:19	02/02/2023 09:50	Interna-Não programada-Meio ambiente-Descarga Atmosférica	13800	42	40209	609,28
1431	39	2	2023	16570	NVR01N3	NVR	31767677	1	3	01/02/2023 19:19	02/02/2023 00:08	Interna-Não programada-Meio ambiente-Descarga Atmosférica	13800	2	28608	9,62
1432	39	2	2023	16566	SBU01S3	SBU	31767691	1	3	01/02/2023 23:23	02/02/2023 09:01	Interna-Não programada-Meio ambiente-Vento	220	2	58172	19,26
1433	39	2	2023	13387	TNG01S1	TNG	31767715	1	3	01/02/2023 19:23	01/02/2023 21:31	Interna-Não programada-Meio ambiente-Descarga Atmosférica	13800	64	40209	137,17
1434	39	2	2023	13275	CRZ01P3	CRZ	31767759	1	3	01/02/2023 19:28	02/02/2023 13:22	Interna-Não programada-Meio ambiente-Vento	220	1	26097	17,91

item	agente	mes_competencia	ano_competencia	codigoConjunto	alimentador	subestacao	numeroOrdemInterrupcao	codTipo Interrupcao	codMotivo Expurgo	dataHorInicio Interrupcao	dataHora Restabilizacao	fato Gerador	Nível Tensao	qtdClientes Afetados	numConsumidores Conjunto	CHI
1435	39	2	2023	13302	INP01N3	INP	31767793	1	3	01/02/2023 19:34	01/02/2023 21:12	Interna-Não programada-Meio ambiente-Vento	220	3	20604	4,90
1436	39	2	2023	13239	ANN01P2	ANN	31767795	1	3	01/02/2023 19:34	02/02/2023 14:52	Interna-Não programada-Meio ambiente-Descarga Atmosférica	13800	6	28516	115,83
1437	39	2	2023	15855	CND01C1	CND	31767825	1	3	01/02/2023 19:39	02/02/2023 12:00	Interna-Não programada-Meio ambiente-Descarga Atmosférica	13800	19	36176	310,49
1438	39	2	2023	13245	BXD01L2	BXD	31767839	1	3	01/02/2023 11:37	01/02/2023 22:09	Interna-Não programada-Meio ambiente-Vento	220	19	16310	200,11
1439	39	2	2023	13317	JMA01M7	JMA	31767863	1	3	01/02/2023 20:23	02/02/2023 01:31	Interna-Não programada-Meio ambiente-Vento	220	9	106165	46,19
1440	39	2	2023	13312	JGB01M4	JGB	31767889	1	3	01/02/2023 19:55	02/02/2023 00:36	Interna-Não programada-Meio ambiente-Vento	220	348	38031	1631,93
1441	39	2	2023	15537	MCB01M4	MCB	31767897	1	3	01/02/2023 23:40	02/02/2023 00:55	Interna-Não programada-Meio ambiente-Vento	220	6	26321	7,48
1442	39	2	2023	13252	BBR01I1	BBR	31767907	1	3	01/02/2023 20:02	03/02/2023 00:19	Interna-Não programada-Meio ambiente-Vento	220	1	26469	28,29
1443	39	2	2023	13394	UMR01M1	UMR	31767933	1	3	01/02/2023 20:05	02/02/2023 00:09	Interna-Não programada-Meio ambiente-Vento	220	14	20437	56,92
1444	39	2	2023	13232	ITR01I2	ITR	31767937	1	3	01/02/2023 20:05	02/02/2023 01:40	Interna-Não programada-Meio ambiente-Vento	220	22	40740	122,84
1445	39	2	2023	13270	CAT01C6	CAT	31767963	1	3	01/02/2023 20:10	02/02/2023 00:48	Interna-Não programada-Meio ambiente-Descarga Atmosférica	220	34	53762	157,07
1446	39	2	2023	13297	IDP01I1	IDP	31767973	1	3	01/02/2023 20:12	02/02/2023 07:18	Interna-Não programada-Meio ambiente-Vento	13800	5	13488	55,42
1447	39	2	2023	16565	JZN01M1	JZN	31767997	1	3	01/02/2023 20:18	02/02/2023 03:14	Interna-Não programada-Meio ambiente-Vento	13800	66	82799	457,03
1448	39	2	2023	13282	DID01F9	DID	31768005	1	3	01/02/2023 20:19	02/02/2023 10:27	Interna-Não programada-Meio ambiente-Vento	220	61	61481	861,96

item	agente	mes_competencia	ano_competencia	codigoConjunto	alimentador	subestacao	numeroOrdemInterrupcao	codTipo Interrupcao	codMotivo Expurgo	dataHorainicio Interrupcao	dataHora Restabilizacao	fato Gerador	Nível Tensao	qtdClientes Afetados	numConsumidores Conjunto	CHI
1449	39	2	2023	15854	JAB01F3	JAB	31768069	1	3	01/02/2023 20:32	02/02/2023 10:24	Interna-Não programada-Meio ambiente-Vento	220	4	40421	55,46
1450	39	2	2023	16561	SBC01L2	SBC	31768147	1	3	01/02/2023 20:47	01/02/2023 23:31	Interna-Não programada-Meio ambiente-Vento	220	1	30737	2,73
1451	39	2	2023	13255	BMS01S1	BMS	31768151	1	3	01/02/2023 20:48	02/02/2023 01:29	Interna-Não programada-Meio ambiente-Vento	220	3	120644	14,08
1452	39	2	2023	13308	ITK01I5	ITK	31768169	1	3	01/02/2023 11:35	01/02/2023 21:49	Interna-Não programada-Meio ambiente-Descarga Atmosférica	220	29	50072	296,67
1453	39	2	2023	16567	MRG01C5	MRG	31768179	1	3	01/02/2023 20:51	01/02/2023 23:10	Interna-Não programada-Meio ambiente-Vento	13800	8	54353	18,52
1454	39	2	2023	16567	MRG01C1	MRG	31768187	1	3	01/02/2023 20:51	01/02/2023 23:46	Interna-Não programada-Meio ambiente-Vento	220	1	54353	2,90
1455	39	2	2023	13390	TRR01P2	TRR	31768235	1	3	01/02/2023 21:00	02/02/2023 11:02	Interna-Não programada-Meio ambiente-Vento	220	1	23873	14,03
1456	39	2	2023	13355	PCJ01P5	PCJ	31768237	1	3	01/02/2023 21:00	02/02/2023 16:04	Interna-Não programada-Meio ambiente-Descarga Atmosférica	220	3	47244	57,20
1457	39	2	2023	13235	VCS01C3	VCS	31768251	1	3	01/02/2023 21:02	01/02/2023 23:40	Interna-Não programada-Meio ambiente-Vento	220	9	20436	23,73
1458	39	2	2023	13236	AGF01I7	AGF	31768335	1	3	01/02/2023 21:22	02/02/2023 10:41	Interna-Não programada-Meio ambiente-Vento	220	2	57367	26,62
1459	39	2	2023	13252	BBR01I1	BBR	31768337	1	3	01/02/2023 21:22	03/02/2023 03:17	Interna-Não programada-Meio ambiente-Vento	13800	62	26469	1854,70
1460	39	2	2023	16566	SBU01S7	SBU	31768353	1	3	01/02/2023 19:22	01/02/2023 23:14	Interna-Não programada-Meio ambiente-Vento	220	8	58172	30,98
1461	39	2	2023	13245	BXD01L2	BXD	31768361	1	3	01/02/2023 21:30	02/02/2023 10:24	Interna-Não programada-Meio ambiente-Vento	220	6	16310	77,35
1462	39	2	2023	15853	AQZ01I3	AQZ	31768385	1	3	01/02/2023 21:36	02/02/2023 00:33	Interna-Não programada-Meio ambiente-Árvore ou Vegetação	13800	124	37924	366,49

item	agente	mes_competencia	ano_competencia	codigoConjunto	alimentador	subestacao	numeroOrdemInterrupcao	codTipoInterrupcao	codMotivoExpurgo	dataHorainicioInterrupcao	dataHoraRestabilizacao	fatoGerador	NívelTensao	qtdClientesAfetados	numConsumidoresConjunto	CHI
1463	39	2	2023	16559	SBQ01F2	SBQ	31768393	1	3	01/02/2023 21:37	01/02/2023 22:35	Interna-Não programada-Meio ambiente-Descarga Atmosférica	13800	15	13007	14,43
1464	39	2	2023	13282	DID01F5	DID	31768407	1	3	01/02/2023 21:41	02/02/2023 11:34	Interna-Não programada-Meio ambiente-Vento	220	1	61481	13,90
1465	39	2	2023	13305	ITE0111	ITE	31768417	1	3	01/02/2023 21:43	02/02/2023 00:16	Interna-Não programada-Meio ambiente-Vento	220	1	38075	2,54
1466	39	2	2023	16568	ACP01C3	ACP	31768433	1	3	01/02/2023 21:45	02/02/2023 02:23	Interna-Não programada-Meio ambiente-Descarga Atmosférica	220	19	33323	87,76
1467	39	2	2023	13263	CCA01C4	CCA	31768435	1	3	01/02/2023 21:47	02/02/2023 10:50	Interna-Não programada-Meio ambiente-Vento	220	1	73775	13,04
1468	39	2	2023	13250	BFG01N5	BFG	31768449	1	3	01/02/2023 21:51	02/02/2023 09:45	Interna-Não programada-Meio ambiente-Descarga Atmosférica	13800	9	21602	107,11
1469	39	2	2023	15853	AQZ0117	AQZ	31768507	1	3	01/02/2023 17:22	02/02/2023 10:23	Interna-Não programada-Meio ambiente-Descarga Atmosférica	13800	51	37924	867,91
1470	39	2	2023	15849	IGT01M5	IGT	31768523	1	3	01/02/2023 22:11	01/02/2023 23:15	Interna-Não programada-Meio ambiente-Vento	13800	7	60996	7,54
1471	39	2	2023	13280	DIF0111	DIF	31768587	1	3	01/02/2023 22:40	02/02/2023 05:18	Interna-Não programada-Meio ambiente-Árvore ou Vegetação	220	126	58975	834,57
1472	39	2	2023	13263	CCA01C7	CCA	31768593	1	3	01/02/2023 22:40	02/02/2023 01:40	Interna-Não programada-Meio ambiente-Árvore ou Vegetação	13800	29	73775	86,98
1473	39	2	2023	13263	CCA01C7	CCA	31768593	1	3	01/02/2023 22:40	02/02/2023 01:47	Interna-Não programada-Meio ambiente-Árvore ou Vegetação	13800	1	73775	3,12
1474	39	2	2023	13263	CCA01C7	CCA	31768593	1	3	01/02/2023 22:40	02/02/2023 01:57	Interna-Não programada-Meio ambiente-Árvore ou Vegetação	13800	8	73775	26,18
1475	39	2	2023	15855	CND01C2	CND	31768645	1	3	01/02/2023 23:01	02/02/2023 15:37	Interna-Não programada-Meio ambiente-Vento	220	1	36176	16,60

item	agente	mes_competencia	ano_competencia	codigoConjunto	alimentador	subestacao	numeroOrdemInterrupcao	codTipo Interrupcao	codMotivo Expurgo	dataHorInicio Interrupcao	dataHora Restabilizacao	fato Gerador	Nível Tensao	qtdClientes Afetados	numConsumidores Conjunto	CHI
1476	39	2	2023	13322	LMN01N1	LMN	31768719	1	3	01/02/2023 23:44	02/02/2023 21:19	Interna-Não programada-Meio ambiente-Vento	220	5	47286	107,90
1477	39	2	2023	15500	IBP01I1	IBP	31768727	1	3	01/02/2023 23:49	02/02/2023 12:24	Interna-Não programada-Meio ambiente-Descarga Atmosférica	13800	6	26437	75,44
1478	39	2	2023	13358	PAR01C5	PAR	31768807	1	3	02/02/2023 00:43	02/02/2023 03:20	Interna-Não programada-Meio ambiente-Vento	220	53	37370	138,71
1479	39	2	2023	13282	DID01F8	DID	31768835	1	3	02/02/2023 00:59	02/02/2023 08:33	Interna-Não programada-Meio ambiente-Vento	220	70	61481	529,74
1480	39	2	2023	13356	PAP01F2	PAP	31768837	1	3	02/02/2023 01:00	02/02/2023 03:22	Interna-Não programada-Meio ambiente-Vento	220	3	54105	7,11
1481	39	2	2023	13312	JGB01M4	JGB	31768841	1	3	02/02/2023 01:01	02/02/2023 02:46	Interna-Não programada-Meio ambiente-Descarga Atmosférica	13800	264	38031	457,82
1482	39	2	2023	13336	MLG01Y3	MLG	31768861	1	3	02/02/2023 01:16	02/02/2023 04:15	Interna-Não programada-Meio ambiente-Descarga Atmosférica	13800	5	29721	14,90
1483	39	2	2023	13302	INP01N4	INP	31768891	1	3	02/02/2023 01:35	02/02/2023 09:23	Interna-Não programada-Meio ambiente-Descarga Atmosférica	13800	32	20604	249,20
1484	39	2	2023	13255	BMS01S3	BMS	31768911	1	3	02/02/2023 01:46	02/02/2023 09:31	Interna-Não programada-Meio ambiente-Vento	220	360	120644	2793,80
1485	39	2	2023	15855	CND01C5	CND	31768925	1	3	02/02/2023 01:54	02/02/2023 09:33	Interna-Não programada-Meio ambiente-Vento	220	28	36176	214,01
1486	39	2	2023	13291	ICH01I5	ICH	31768935	1	3	02/02/2023 02:04	02/02/2023 10:52	Interna-Não programada-Meio ambiente-Vento	220	88	29537	773,86
1487	39	2	2023	13251	BRT01C2	BRT	31768941	1	3	02/02/2023 05:54	02/02/2023 09:47	Interna-Não programada-Meio ambiente-Vento	13800	71	52195	275,99
1488	39	2	2023	13251	BRT01C2	BRT	31768941	1	3	02/02/2023 05:54	02/02/2023 11:33	Interna-Não programada-Meio ambiente-Vento	13800	86	52195	486,07
1489	39	2	2023	13251	BRT01C2	BRT	31768941	1	3	02/02/2023 09:47	02/02/2023 11:33	Interna-Não programada-Meio ambiente-Vento	13800	11	52195	19,41

item	agente	mes_competencia	ano_competencia	codigoConjunto	alimentador	subestacao	numeroOrdemInterrupcao	codTipo Interrupcao	codMotivo Expurgo	dataHorainicio Interrupcao	dataHora Restabilizacao	fato Gerador	Nível Tensao	qtdClientes Afetados	numConsumidores Conjunto	CHI
1490	39	2	2023	16566	SBU01S3	SBU	31768949	1	3	01/02/2023 13:20	02/02/2023 10:15	Interna-Não programada-Meio ambiente-Vento	220	1	58172	20,91
1491	39	2	2023	13305	ITE01I4	ITE	31768979	1	3	02/02/2023 02:51	02/02/2023 07:11	Interna-Não programada-Meio ambiente-Vento	13800	2	38075	8,67
1492	39	2	2023	13305	ITE01I4	ITE	31768979	1	3	02/02/2023 02:51	02/02/2023 07:30	Interna-Não programada-Meio ambiente-Vento	13800	29	38075	134,48
1493	39	2	2023	13264	CDO01M1	CDO	31769055	1	3	02/02/2023 04:17	02/02/2023 11:56	Interna-Não programada-Meio ambiente-Descarga Atmosférica	13800	82	11375	627,05
1494	39	2	2023	15851	PEB01L2	PEB	31769073	1	3	02/02/2023 05:15	02/02/2023 12:04	Interna-Não programada-Meio ambiente-Vento	13800	355	16114	2420,41
1495	39	2	2023	15851	PEB01L2	PEB	31769073	1	3	02/02/2023 10:00	02/02/2023 12:04	Interna-Não programada-Meio ambiente-Vento	13800	518	16114	1072,84
1496	39	2	2023	13387	TNG01S6	TNG	31769081	1	3	01/02/2023 14:50	02/02/2023 12:00	Interna-Não programada-Meio ambiente-Árvore ou Vegetação	220	1	40209	21,18
1497	39	2	2023	13275	CRZ01P4	CRZ	31769095	1	3	02/02/2023 05:44	02/02/2023 09:06	Interna-Não programada-Meio ambiente-Vento	13800	103	26097	345,54
1498	39	2	2023	13322	LMN01N3	LMN	31769099	1	3	02/02/2023 05:45	02/02/2023 15:09	Interna-Não programada-Meio ambiente-Vento	13800	227	47286	2130,84
1499	39	2	2023	13250	BFG01N6	BFG	31769107	1	3	02/02/2023 05:48	02/02/2023 14:31	Interna-Não programada-Meio ambiente-Vento	13800	19	21602	165,48
1500	39	2	2023	13312	JGB01M4	JGB	31769111	1	3	02/02/2023 05:50	02/02/2023 11:01	Interna-Não programada-Meio ambiente-Descarga Atmosférica	13800	10	38031	51,75
1501	39	2	2023	13312	JGB01M4	JGB	31769125	1	3	02/02/2023 05:59	02/02/2023 11:01	Interna-Não programada-Meio ambiente-Descarga Atmosférica	13800	25	38031	125,88
1502	39	2	2023	13273	CRT01M9	CRT	31769129	1	3	02/02/2023 05:59	02/02/2023 12:53	Interna-Não programada-Meio ambiente-Árvore ou Vegetação	13800	29	66530	199,96

item	agente	mes_competencia	ano_competencia	codigoConjunto	alimentador	subestacao	numeroOrdemInterrupcao	codTipoInterrupcao	codMotivoExpurgo	dataHorInicioInterrupcao	dataHoraRestabilizacao	fatoGerador	NívelTensao	qtdClientesAfetados	numConsumidoresConjunto	CHI
1503	39	2	2023	13286	GRM01M4	GRM	31769133	1	3	02/02/2023 06:00	02/02/2023 11:47	Interna-Não programada-Meio ambiente-Arvore ou Vegetação	13800	35	20760	202,33
1504	39	2	2023	13257	CMM01C4	CMM	31769151	1	3	02/02/2023 06:06	02/02/2023 11:05	Interna-Não programada-Meio ambiente-Vento	220	1	31869	4,98
1505	39	2	2023	16565	JZN01M4	JZN	31769153	1	3	02/02/2023 06:06	02/02/2023 11:49	Interna-Não programada-Meio ambiente-Vento	220	39	82799	222,76
1506	39	2	2023	13390	TRR01P1	TRR	31769155	1	3	02/02/2023 06:07	02/02/2023 10:26	Interna-Não programada-Meio ambiente-Vento	220	7	23873	30,22
1507	39	2	2023	16566	SBU01S7	SBU	31769161	1	3	02/02/2023 06:10	02/02/2023 09:13	Interna-Não programada-Meio ambiente-Descarga Atmosférica	220	1	58172	3,05
1508	39	2	2023	13251	BRT01C1	BRT	31769179	1	3	02/02/2023 06:18	02/02/2023 09:28	Interna-Não programada-Meio ambiente-Descarga Atmosférica	220	1	52195	3,18
1509	39	2	2023	13257	CMM01C2	CMM	31769189	1	3	02/02/2023 06:20	02/02/2023 09:40	Interna-Não programada-Meio ambiente-Descarga Atmosférica	13800	2	31869	6,66
1510	39	2	2023	13390	TRR01P3	TRR	31769191	1	3	02/02/2023 12:33	03/02/2023 09:42	Interna-Não programada-Meio ambiente-Vento	220	10	23873	211,51
1511	39	2	2023	13250	BFG01N5	BFG	31769193	1	3	02/02/2023 06:20	02/02/2023 16:10	Interna-Não programada-Meio ambiente-Descarga Atmosférica	13800	42	21602	413,18
1512	39	2	2023	15504	INH01I2	INH	31769235	1	3	02/02/2023 06:30	02/02/2023 09:18	Interna-Não programada-Meio ambiente-Vento	13800	2	52180	5,57
1513	39	2	2023	16559	SBQ01F2	SBQ	31769241	1	3	02/02/2023 06:31	02/02/2023 11:45	Interna-Não programada-Meio ambiente-Descarga Atmosférica	13800	52	13007	272,13
1514	39	2	2023	13238	BLA01L4	BLA	31769249	1	3	02/02/2023 06:33	02/02/2023 12:22	Interna-Não programada-Meio ambiente-Vento	220	1	21763	5,82
1515	39	2	2023	13355	PCJ01P6	PCJ	31769251	1	3	02/02/2023 09:33	02/02/2023 10:08	Interna-Não programada-Meio ambiente-Vento	13800	598	47244	349,33

item	agente	mes_competencia	ano_competencia	codigoConjunto	alimentador	subestacao	numeroOrdemInterrupcao	codTipoInterrupcao	codMotivoExpurgo	dataHorainicioInterrupcao	dataHoraRestabilizacao	fatoGerador	NívelTensao	qtdClientesAfetados	numConsumidoresConjunto	CHI
1516	39	2	2023	16568	ACP01C3	ACP	31769275	1	3	02/02/2023 06:37	02/02/2023 14:04	Interna-Não programada-Meio ambiente-Árvore ou Vegetação	13800	27	33323	200,99
1517	39	2	2023	15501	PBU01P3	PBU	31769277	1	3	02/02/2023 06:38	02/02/2023 10:10	Interna-Não programada-Meio ambiente-Vento	220	1	24085	3,53
1518	39	2	2023	15501	PBU01P3	PBU	31769277	1	3	02/02/2023 08:10	02/02/2023 10:10	Interna-Não programada-Meio ambiente-Vento	220	189	24085	378,16
1519	39	2	2023	13262	PDM01M3	PDM	31769279	1	3	02/02/2023 06:38	02/02/2023 10:31	Interna-Não programada-Meio ambiente-Descarga Atmosférica	13800	13	48414	50,39
1520	39	2	2023	13251	BRT01C4	BRT	31769281	1	3	02/02/2023 06:39	02/02/2023 11:21	Interna-Não programada-Meio ambiente-Árvore ou Vegetação	13800	208	52195	978,52
1521	39	2	2023	13312	JGB01M5	JGB	31769287	1	3	02/02/2023 06:40	02/02/2023 10:08	Interna-Não programada-Meio ambiente-Descarga Atmosférica	13800	234	38031	810,49
1522	39	2	2023	13375	SLC01S2	SLC	31769299	1	3	02/02/2023 06:42	02/02/2023 10:05	Interna-Não programada-Meio ambiente-Vento	220	2	23732	6,77
1523	39	2	2023	13250	BFG01N6	BFG	31769305	1	3	02/02/2023 06:43	02/02/2023 13:13	Interna-Não programada-Meio ambiente-Descarga Atmosférica	220	3	21602	19,51
1524	39	2	2023	16567	MRG01C1	MRG	31769317	1	3	02/02/2023 06:28	02/02/2023 14:14	Interna-Não programada-Meio ambiente-Vento	220	25	54353	194,22
1525	39	2	2023	13358	PAR01C5	PAR	31769331	1	3	02/02/2023 06:50	02/02/2023 11:00	Interna-Não programada-Meio ambiente-Descarga Atmosférica	13800	1	37370	4,16
1526	39	2	2023	15853	AQZ01I4	AQZ	31769355	1	3	02/02/2023 06:53	02/02/2023 18:48	Interna-Não programada-Meio ambiente-Árvore ou Vegetação	220	1	37924	11,92
1527	39	2	2023	13312	JGB01M4	JGB	31769377	1	3	02/02/2023 06:57	02/02/2023 11:01	Interna-Não programada-Meio ambiente-Descarga Atmosférica	13800	18	38031	73,08
1528	39	2	2023	13244	ARP01M2	ARP	31769403	1	3	02/02/2023 07:02	02/02/2023 14:52	Interna-Não programada-Meio ambiente-Vento	220	6	12898	47,05

item	agente	mes_competencia	ano_competencia	codigoConjunto	alimentador	subestacao	numeroOrdemInterrupcao	codTipoInterrupcao	codMotivoExpurgo	dataHorInicioInterrupcao	dataHoraRestabilizacao	fatoGerador	NívelTensao	qtdClientesAfetados	numConsumidoresConjunto	CHI
1529	39	2	2023	13285	GRJ01N3	GRJ	31769409	1	3	02/02/2023 07:02	02/02/2023 12:15	Interna-Não programada-Meio ambiente-Descarga Atmosférica	220	1	34299	5,22
1530	39	2	2023	13253	BVG01P4	BVG	31769419	1	3	02/02/2023 07:05	02/02/2023 10:49	Interna-Não programada-Meio ambiente-Descarga Atmosférica	13800	2	24511	7,48
1531	39	2	2023	16568	ACP01C3	ACP	31769423	1	3	02/02/2023 07:05	03/02/2023 02:07	Interna-Não programada-Meio ambiente-Árvore ou Vegetação	13800	89	33323	1693,55
1532	39	2	2023	15844	SQT01F3	SQT	31769429	1	3	02/02/2023 07:06	02/02/2023 13:02	Interna-Não programada-Meio ambiente-Descarga Atmosférica	13800	3	13157	17,80
1533	39	2	2023	13387	TNG01S1	TNG	31769457	1	3	02/02/2023 18:28	03/02/2023 08:28	Interna-Não programada-Meio ambiente-Descarga Atmosférica	13800	3	40209	42,03
1534	39	2	2023	13312	JGB01M4	JGB	31769503	1	3	02/02/2023 07:16	02/02/2023 22:41	Interna-Não programada-Meio ambiente-Descarga Atmosférica	220	1	38031	15,43
1535	39	2	2023	13358	PAR01C6	PAR	31769507	1	3	02/02/2023 07:16	02/02/2023 15:20	Interna-Não programada-Meio ambiente-Descarga Atmosférica	13800	7	37370	56,47
1536	39	2	2023	13240	APR01P3	APR	31769525	1	3	02/02/2023 07:19	02/02/2023 09:53	Interna-Não programada-Meio ambiente-Vento	13800	5	13799	12,83
1537	39	2	2023	16566	SBU01S7	SBU	31769533	1	3	02/02/2023 07:20	02/02/2023 11:27	Interna-Não programada-Meio ambiente-Árvore ou Vegetação	220	3	58172	12,40
1538	39	2	2023	13235	VCS01C2	VCS	31769537	1	3	02/02/2023 07:02	02/02/2023 10:32	Interna-Não programada-Meio ambiente-Descarga Atmosférica	13800	318	20436	1112,65
1539	39	2	2023	13291	ICH01I5	ICH	31769543	1	3	02/02/2023 07:21	02/02/2023 23:37	Interna-Não programada-Meio ambiente-Vento	220	1	29537	16,27
1540	39	2	2023	13330	MSP01P3	MSP	31769559	1	3	02/02/2023 07:23	02/02/2023 16:16	Interna-Não programada-Meio ambiente-Descarga Atmosférica	13800	39	34465	346,31

item	agente	mes_competencia	ano_competencia	codigoConjunto	alimentador	subestacao	numeroOrdemInterrupcao	codTipoInterrupcao	codMotivoExpurgo	dataHorainicioInterrupcao	dataHoraRestabilizacao	fatoGerador	NívelTensao	qtdClientesAfetados	numConsumidoresConjunto	CHI
1541	39	2	2023	13286	GRM01M4	GRM	31769561	1	3	02/02/2023 07:23	02/02/2023 18:52	Interna-Não programada-Meio ambiente-Descarga Atmosférica	13800	9	20760	103,34
1542	39	2	2023	13238	BLA01L5	BLA	31769563	1	3	02/02/2023 07:24	02/02/2023 14:32	Interna-Não programada-Meio ambiente-Descarga Atmosférica	13800	41	21763	292,47
1543	39	2	2023	13246	BLN01M2	BLN	31769567	1	3	02/02/2023 07:24	03/02/2023 00:11	Interna-Não programada-Meio ambiente-Descarga Atmosférica	220	7	22468	117,50
1544	39	2	2023	15855	CND01C1	CND	31769575	1	3	02/02/2023 07:25	02/02/2023 09:55	Interna-Não programada-Meio ambiente-Descarga Atmosférica	220	20	36176	49,74
1545	39	2	2023	15855	CND01C4	CND	31769587	1	3	02/02/2023 07:26	03/02/2023 16:05	Interna-Não programada-Meio ambiente-Vento	13800	1	36176	32,64
1546	39	2	2023	15852	MBC01P1	MBC	31769593	1	3	02/02/2023 07:26	02/02/2023 11:55	Interna-Não programada-Meio ambiente-Descarga Atmosférica	220	18	23552	80,43
1547	39	2	2023	13328	MRC01M4	MRC	31769607	1	3	02/02/2023 07:28	02/02/2023 12:12	Interna-Não programada-Meio ambiente-Vento	13800	1	20759	4,74
1548	39	2	2023	13328	MRC01M4	MRC	31769607	1	3	02/02/2023 07:30	02/02/2023 12:12	Interna-Não programada-Meio ambiente-Vento	13800	2	20759	9,42
1549	39	2	2023	13250	BFG01N6	BFG	31769619	1	3	02/02/2023 07:30	02/02/2023 14:40	Interna-Não programada-Meio ambiente-Descarga Atmosférica	13800	7	21602	50,08
1550	39	2	2023	13242	ART01N2	ART	31769633	1	3	02/02/2023 07:33	03/02/2023 00:24	Interna-Não programada-Meio ambiente-Vento	220	5	39331	84,23
1551	39	2	2023	13250	BFG01N6	BFG	31769655	1	3	02/02/2023 07:35	02/02/2023 10:50	Interna-Não programada-Meio ambiente-Descarga Atmosférica	13800	51	21602	165,69
1552	39	2	2023	15857	MCA01L3	MCA	31769657	1	3	02/02/2023 07:35	02/02/2023 18:43	Interna-Não programada-Meio ambiente-Descarga Atmosférica	13800	7	18119	77,84
1553	39	2	2023	13382	SLP01P3	SLP	31769667	1	3	02/02/2023 07:36	02/02/2023 11:17	Interna-Não programada-Meio ambiente-Vento	220	79	18932	290,13

item	agente	mes_competencia	ano_competencia	codigoConjunto	alimentador	subestacao	numeroOrdemInterrupcao	codTipoInterrupcao	codMotivoExpurgo	dataHorainicioInterrupcao	dataHoraRestabilizacao	fatoGerador	NívelTensao	qtdClientesAfetados	numConsumidoresConjunto	CHI
1554	39	2	2023	16567	MRG01C5	MRG	31769671	1	3	02/02/2023 07:37	03/02/2023 11:20	Interna-Não programada-Meio ambiente-Vento	220	3	54353	83,14
1555	39	2	2023	13232	ITR01I2	ITR	31769673	1	3	02/02/2023 07:37	02/02/2023 11:41	Interna-Não programada-Meio ambiente-Vento	13800	14	40740	56,93
1556	39	2	2023	13390	TRR01P2	TRR	31769683	1	3	02/02/2023 07:38	02/02/2023 11:16	Interna-Não programada-Meio ambiente-Descarga Atmosférica	13800	373	23873	1358,03
1557	39	2	2023	13312	JGB01M4	JGB	31769705	1	3	02/02/2023 07:41	02/02/2023 18:45	Interna-Não programada-Meio ambiente-Descarga Atmosférica	220	263	38031	2909,44
1558	39	2	2023	13358	PAR01C6	PAR	31769711	1	3	02/02/2023 06:35	02/02/2023 11:58	Interna-Não programada-Meio ambiente-Vento	220	43	37370	231,50
1559	39	2	2023	13250	BFG01N6	BFG	31769713	1	3	02/02/2023 07:42	02/02/2023 13:17	Interna-Não programada-Meio ambiente-Descarga Atmosférica	13800	163	21602	909,95
1560	39	2	2023	15502	TAA01Y3	TAA	31769715	1	3	02/02/2023 07:42	02/02/2023 09:32	Interna-Não programada-Meio ambiente-Vento	13800	139	31520	253,52
1561	39	2	2023	13282	DID01F9	DID	31769721	1	3	02/02/2023 07:43	02/02/2023 11:23	Interna-Não programada-Meio ambiente-Vento	13800	1	61481	3,67
1562	39	2	2023	13322	LMN01N4	LMN	31769753	1	3	02/02/2023 07:48	02/02/2023 12:13	Interna-Não programada-Meio ambiente-Árvore ou Vegetação	220	12	47286	52,92
1563	39	2	2023	13285	GRJ01N2	GRJ	31769769	1	3	02/02/2023 07:50	02/02/2023 17:02	Interna-Não programada-Meio ambiente-Descarga Atmosférica	220	14	34299	128,71
1564	39	2	2023	15850	SNP01N6	SNP	31769781	1	3	02/02/2023 07:51	02/02/2023 09:54	Interna-Não programada-Meio ambiente-Descarga Atmosférica	13800	9	28985	18,37
1565	39	2	2023	13253	BVG01P1	BVG	31769785	1	3	01/02/2023 15:05	02/02/2023 13:09	Interna-Não programada-Meio ambiente-Vento	220	4	24511	88,23
1566	39	2	2023	13285	GRJ01N4	GRJ	31769789	1	3	02/02/2023 07:52	03/02/2023 08:38	Interna-Não programada-Meio ambiente-Descarga Atmosférica	13800	1	34299	24,77

item	agente	mes_competencia	ano_competencia	codigoConjunto	alimentador	subestacao	numeroOrdemInterrupcao	codTipoInterrupcao	codMotivoExpurgo	dataHorainicioInterrupcao	dataHoraRestabilizacao	fatoGerador	NívelTensao	qtdClientesAfetados	numConsumidoresConjunto	CHI
1567	39	2	2023	13394	UMR01M2	UMR	31769815	1	3	02/02/2023 07:54	02/02/2023 12:17	Interna-Não programada-Meio ambiente-Descarga Atmosférica	13800	276	20437	1206,35
1568	39	2	2023	13242	ART01N3	ART	31769819	1	3	02/02/2023 07:54	02/02/2023 17:45	Interna-Não programada-Meio ambiente-Descarga Atmosférica	13800	7	39331	68,91
1569	39	2	2023	15500	IBP01I4	IBP	31769861	1	3	02/02/2023 07:59	02/02/2023 10:35	Interna-Não programada-Meio ambiente-Descarga Atmosférica	220	20	26437	51,95
1570	39	2	2023	16559	SBQ01F2	SBQ	31769877	1	3	02/02/2023 08:00	02/02/2023 16:30	Interna-Não programada-Meio ambiente-Descarga Atmosférica	13800	3	13007	25,45
1571	39	2	2023	13285	GRJ01N4	GRJ	31769881	1	3	02/02/2023 08:01	02/02/2023 20:29	Interna-Não programada-Meio ambiente-Descarga Atmosférica	220	2	34299	24,95
1572	39	2	2023	13256	BRJ01S4	BRJ	31769897	1	3	02/02/2023 08:02	02/02/2023 10:20	Interna-Não programada-Meio ambiente-Vento	220	1	43846	2,30
1573	39	2	2023	13297	IDP01I4	IDP	31769917	1	3	02/02/2023 08:05	02/02/2023 10:43	Interna-Não programada-Meio ambiente-Vento	13800	1	13488	2,63
1574	39	2	2023	15849	IGT01M7	IGT	31769971	1	3	02/02/2023 08:10	02/02/2023 10:47	Interna-Não programada-Meio ambiente-Descarga Atmosférica	13800	1	60996	2,62
1575	39	2	2023	13322	LMN01N7	LMN	31769977	1	3	02/02/2023 08:10	02/02/2023 21:31	Interna-Não programada-Meio ambiente-Descarga Atmosférica	220	1	47286	13,34
1576	39	2	2023	13273	CRT01M1	CRT	31769981	1	3	02/02/2023 08:11	02/02/2023 13:24	Interna-Não programada-Meio ambiente-Árvore ou Vegetação	13800	1	66530	5,21
1577	39	2	2023	15854	JAB01F8	JAB	31770005	1	3	02/02/2023 08:13	02/02/2023 18:20	Interna-Não programada-Meio ambiente-Descarga Atmosférica	220	2	40421	20,23
1578	39	2	2023	13262	PDM01M3	PDM	31770017	1	3	02/02/2023 08:14	03/02/2023 00:10	Interna-Não programada-Meio ambiente-Descarga Atmosférica	13800	2	48414	31,89

item	agente	mes_competencia	ano_competencia	codigoConjunto	alimentador	subestacao	numeroOrdemInterrupcao	codTipoInterrupcao	codMotivoExpurgo	dataHorainicioInterrupcao	dataHoraRestabilizacao	fatoGerador	NívelTensao	qtdClientesAfetados	numConsumidoresConjunto	CHI
1579	39	2	2023	13262	PDM01M3	PDM	31770017	1	3	02/02/2023 08:14	03/02/2023 00:10	Interna-Não programada-Meio ambiente-Descarga Atmosférica	13800	2	48414	31,89
1580	39	2	2023	13332	MTI01P2	MTI	31770025	1	3	02/02/2023 08:14	02/02/2023 12:55	Interna-Não programada-Meio ambiente-Descarga Atmosférica	13800	2	16620	9,36
1581	39	2	2023	13390	TRR01P4	TRR	31770065	1	3	02/02/2023 08:17	02/02/2023 13:50	Interna-Não programada-Meio ambiente-Descarga Atmosférica	220	42	23873	233,16
1582	39	2	2023	13346	MCP01M3	MCP	31770067	1	3	02/02/2023 08:18	02/02/2023 14:03	Interna-Não programada-Meio ambiente-Vento	13800	1	22034	5,75
1583	39	2	2023	13308	ITK01I3	ITK	31770075	1	3	02/02/2023 08:19	02/02/2023 10:07	Interna-Não programada-Meio ambiente-Vento	220	2	50072	3,60
1584	39	2	2023	15854	JAB01F6	JAB	31770095	1	3	02/02/2023 08:20	02/02/2023 11:48	Interna-Não programada-Meio ambiente-Descarga Atmosférica	220	33	40421	113,98
1585	39	2	2023	15854	JAB01F9	JAB	31770103	1	3	02/02/2023 08:22	03/02/2023 09:04	Interna-Não programada-Meio ambiente-Vento	220	1	40421	24,70
1586	39	2	2023	13253	BVG01P1	BVG	31770145	1	3	02/02/2023 08:27	02/02/2023 13:52	Interna-Não programada-Meio ambiente-Descarga Atmosférica	220	9	24511	48,70
1587	39	2	2023	16567	MRG01C8	MRG	31770185	1	3	02/02/2023 06:10	02/02/2023 10:55	Interna-Não programada-Meio ambiente-Vento	220	2	54353	9,48
1588	39	2	2023	13387	TNG01S1	TNG	31770187	1	3	02/02/2023 08:32	02/02/2023 12:47	Interna-Não programada-Meio ambiente-Descarga Atmosférica	13800	2	40209	8,50
1589	39	2	2023	13264	CDO01M2	CDO	31770193	1	3	02/02/2023 08:34	02/02/2023 15:59	Interna-Não programada-Meio ambiente-Descarga Atmosférica	13800	1	11375	7,42
1590	39	2	2023	13264	CDO01M2	CDO	31770193	1	3	02/02/2023 08:34	02/02/2023 16:10	Interna-Não programada-Meio ambiente-Descarga Atmosférica	13800	1	11375	7,60

item	agente	mes_competencia	ano_competencia	codigoConjunto	alimentador	subestacao	numeroOrdemInterrupcao	codTipoInterrupcao	codMotivoExpurgo	dataHoraInicioInterrupcao	dataHoraRestabilizacao	fatoGerador	NívelTensao	qtdClientesAfetados	numConsumidoresConjunto	CHI
1591	39	2	2023	13264	CDO01M2	CDO	31770193	1	3	02/02/2023 08:34	02/02/2023 17:04	Interna-Não programada-Meio ambiente-Descarga Atmosférica	13800	2	11375	17,00
1592	39	2	2023	15853	AQZ0111	AQZ	31770219	1	3	02/02/2023 08:36	03/02/2023 08:05	Interna-Não programada-Meio ambiente-Vento	220	1	37924	23,47
1593	39	2	2023	16558	JND01L1	JND	31770245	1	3	02/02/2023 08:39	02/02/2023 17:18	Interna-Não programada-Meio ambiente-Vento	220	1	52575	8,65
1594	39	2	2023	15849	IGT01M5	IGT	31770249	1	3	02/02/2023 08:40	02/02/2023 21:03	Interna-Não programada-Meio ambiente-Descarga Atmosférica	220	1	60996	12,38
1595	39	2	2023	13275	CRZ01P4	CRZ	31770257	1	3	02/02/2023 08:40	02/02/2023 13:11	Interna-Não programada-Meio ambiente-Vento	13800	71	26097	320,68
1596	39	2	2023	13275	CRZ01P4	CRZ	31770257	1	3	02/02/2023 09:58	02/02/2023 13:11	Interna-Não programada-Meio ambiente-Vento	13800	7	26097	22,52
1597	39	2	2023	13358	PCU01L5	PCU	31770277	1	3	02/02/2023 08:43	03/02/2023 13:41	Interna-Não programada-Meio ambiente-Vento	13800	4	37370	115,87
1598	39	2	2023	15850	SNP01N1	SNP	31770281	1	3	02/02/2023 08:43	02/02/2023 11:11	Interna-Não programada-Meio ambiente-Vento	220	1	28985	2,47
1599	39	2	2023	13270	CAT01C5	CAT	31770291	1	3	02/02/2023 08:44	02/02/2023 19:46	Interna-Não programada-Meio ambiente-Descarga Atmosférica	13800	24	53762	264,54
1600	39	2	2023	13270	CAT01C4	CAT	31770297	1	3	02/02/2023 10:42	02/02/2023 14:19	Interna-Não programada-Meio ambiente-Árvore ou Vegetação	13800	34	53762	122,98
1601	39	2	2023	13375	SLC01S6	SLC	31770325	1	3	02/02/2023 08:48	02/02/2023 18:45	Interna-Não programada-Meio ambiente-Descarga Atmosférica	13800	1	23732	9,94
1602	39	2	2023	13270	CAT01C6	CAT	31770329	1	3	02/02/2023 08:49	02/02/2023 11:20	Interna-Não programada-Meio ambiente-Descarga Atmosférica	13800	2	53762	5,03
1603	39	2	2023	13270	CAT01C6	CAT	31770329	1	3	02/02/2023 08:49	02/02/2023 11:23	Interna-Não programada-Meio ambiente-Descarga Atmosférica	13800	1	53762	2,57

item	agente	mes_competencia	ano_competencia	codigoConjunto	alimentador	subestacao	numeroOrdemInterrupcao	codTipoInterrupcao	codMotivoExpurgo	dataHorInicioInterrupcao	dataHoraRestabilizacao	fatoGerador	NívelTensao	qtdClientesAfetados	numConsumidoresConjunto	CHI
1604	39	2	2023	13270	CAT01C6	CAT	31770329	1	3	02/02/2023 11:20	02/02/2023 11:23	Interna-Não programada-Meio ambiente-Descarga Atmosférica	13800	1	53762	0,05
1605	39	2	2023	16567	MRG01C2	MRG	31770357	1	3	02/02/2023 08:50	03/02/2023 09:34	Interna-Não programada-Meio ambiente-Descarga Atmosférica	220	1	54353	24,74
1606	39	2	2023	13385	TAP01F2	TAP	31770381	1	3	02/02/2023 08:52	02/02/2023 11:40	Interna-Não programada-Meio ambiente-Vento	220	1	48450	2,80
1607	39	2	2023	13302	INP01N3	INP	31770383	1	3	02/02/2023 08:52	02/02/2023 14:38	Interna-Não programada-Meio ambiente-Vento	220	1	20604	5,77
1608	39	2	2023	13328	MRC01M4	MRC	31770401	1	3	02/02/2023 08:53	02/02/2023 15:06	Interna-Não programada-Meio ambiente-Árvore ou Vegetação	13800	19	20759	118,12
1609	39	2	2023	16565	JZN01M6	JZN	31770453	1	3	02/02/2023 08:58	02/02/2023 11:57	Interna-Não programada-Meio ambiente-Vento	220	1	82799	2,99
1610	39	2	2023	15853	AQZ01I3	AQZ	31770479	1	3	02/02/2023 09:04	02/02/2023 15:44	Interna-Não programada-Meio ambiente-Vento	13800	78	37924	520,61
1611	39	2	2023	15853	AQZ01I3	AQZ	31770479	1	3	02/02/2023 12:45	02/02/2023 15:44	Interna-Não programada-Meio ambiente-Vento	13800	44	37924	131,03
1612	39	2	2023	16564	ARU01Y7	ARU	31770571	1	3	02/02/2023 15:39	02/02/2023 17:35	Interna-Não programada-Meio ambiente-Descarga Atmosférica	13800	32	29087	61,35
1613	39	2	2023	16564	ARU01Y7	ARU	31770571	1	3	02/02/2023 15:39	02/02/2023 17:37	Interna-Não programada-Meio ambiente-Descarga Atmosférica	13800	8	29087	15,60
1614	39	2	2023	13245	BXD01L1	BXD	31770577	1	3	02/02/2023 09:09	02/02/2023 22:14	Interna-Não programada-Meio ambiente-Descarga Atmosférica	13800	36	16310	470,67
1615	39	2	2023	13348	NVO01M3	NVO	31770599	1	3	02/02/2023 09:12	02/02/2023 21:09	Interna-Não programada-Meio ambiente-Descarga Atmosférica	13800	42	27589	501,40
1616	39	2	2023	16564	ARU01Y7	ARU	31770611	1	3	02/02/2023 08:35	02/02/2023 14:46	Interna-Não programada-Meio ambiente-Descarga Atmosférica	13800	40	29087	247,11

item	agente	mes_competencia	ano_competencia	codigoConjunto	alimentador	subestacao	numeroOrdemInterrupcao	codTipoInterrupcao	codMotivoExpurgo	dataHorainicioInterrupcao	dataHoraRestabilizacao	fatoGerador	NívelTensao	qtdClientesAfetados	numConsumidoresConjunto	CHI
1617	39	2	2023	13234	ACR01P4	ACR	31770631	1	3	02/02/2023 09:15	03/02/2023 10:24	Interna-Não programada-Meio ambiente-Descarga Atmosférica	13800	51	28875	1283,13
1618	39	2	2023	13264	CDO01M2	CDO	31770671	1	3	02/02/2023 09:17	02/02/2023 22:35	Interna-Não programada-Meio ambiente-Descarga Atmosférica	13800	70	11375	930,96
1619	39	2	2023	13390	TRR01P1	TRR	31770687	1	3	02/02/2023 12:46	03/02/2023 07:43	Interna-Não programada-Meio ambiente-Vento	220	1	23873	18,94
1620	39	2	2023	15537	MCB01M4	MCB	31770705	1	3	02/02/2023 09:21	02/02/2023 15:24	Interna-Não programada-Meio ambiente-Descarga Atmosférica	220	3	26321	18,17
1621	39	2	2023	15504	INH01I4	INH	31770717	1	3	02/02/2023 09:22	02/02/2023 10:24	Interna-Não programada-Meio ambiente-Vento	220	1	52180	1,03
1622	39	2	2023	13332	MTI01P4	MTI	31770721	1	3	02/02/2023 09:23	02/02/2023 14:22	Interna-Não programada-Meio ambiente-Vento	220	5	16620	24,99
1623	39	2	2023	13262	PDM01M3	PDM	31770761	1	3	02/02/2023 09:26	03/02/2023 10:45	Interna-Não programada-Meio ambiente-Vento	220	1	48414	25,31
1624	39	2	2023	13322	LMN01N4	LMN	31770813	1	3	02/02/2023 09:30	02/02/2023 15:17	Interna-Não programada-Meio ambiente-Vento	220	9	47286	52,12
1625	39	2	2023	15849	IGT01M4	IGT	31770841	1	3	02/02/2023 09:32	02/02/2023 20:15	Interna-Não programada-Meio ambiente-Descarga Atmosférica	220	10	60996	107,16
1626	39	2	2023	13285	GRJ01N4	GRJ	31770863	1	3	02/02/2023 09:34	02/02/2023 15:53	Interna-Não programada-Meio ambiente-Árvore ou Vegetação	13800	74	34299	467,43
1627	39	2	2023	15850	SNP01N6	SNP	31770887	1	3	02/02/2023 09:35	02/02/2023 14:49	Interna-Não programada-Meio ambiente-Vento	220	3	28985	15,68
1628	39	2	2023	16564	ARU01Y1	ARU	31770935	1	3	02/02/2023 09:39	02/02/2023 23:48	Interna-Não programada-Meio ambiente-Árvore ou Vegetação	220	3	29087	42,43
1629	39	2	2023	13251	BRT01C3	BRT	31770937	1	3	02/02/2023 09:39	02/02/2023 10:44	Interna-Não programada-Meio ambiente-Descarga Atmosférica	13800	13	52195	13,96

item	agente	mes_competencia	ano_competencia	codigoConjunto	alimentador	subestacao	numeroOrdemInterrupcao	codTipo Interrupcao	codMotivo Expurgo	dataHorainicio Interrupcao	dataHora Restabilizacao	fato Gerador	Nível Tensao	qtdClientes Afetados	numConsumidores Conjunto	CHI
1630	39	2	2023	13369	QXD01P6	QXD	31770941	1	3	02/02/2023 09:40	02/02/2023 14:29	Interna-Não programada-Meio ambiente-Vento	13800	9	47904	43,34
1631	39	2	2023	13328	MRC01M2	MRC	31770943	1	3	02/02/2023 09:40	02/02/2023 21:54	Interna-Não programada-Meio ambiente-Vento	220	2	20759	24,46
1632	39	2	2023	13254	BJD01L3	BJD	31770979	1	3	02/02/2023 12:18	03/02/2023 23:02	Interna-Não programada-Meio ambiente-Vento	220	9	66866	312,53
1633	39	2	2023	13250	BFG01N6	BFG	31770989	1	3	02/02/2023 09:44	02/02/2023 16:14	Interna-Não programada-Meio ambiente-Descarga Atmosférica	220	1	21602	6,49
1634	39	2	2023	13365	PCI01C5	PCI	31770999	1	3	02/02/2023 09:45	02/02/2023 19:47	Interna-Não programada-Meio ambiente-Vento	220	1	75800	10,02
1635	39	2	2023	13258	CPS01L4	CPS	31771021	1	3	02/02/2023 09:48	02/02/2023 14:36	Interna-Não programada-Meio ambiente-Vento	220	1	22334	4,81
1636	39	2	2023	13263	CCA01C8	CCA	31771033	1	3	02/02/2023 09:49	02/02/2023 12:10	Interna-Não programada-Meio ambiente-Vento	220	1	73775	2,36
1637	39	2	2023	13239	ANN01P2	ANN	31771043	1	3	02/02/2023 09:49	02/02/2023 16:10	Interna-Não programada-Meio ambiente-Vento	220	16	28516	101,49
1638	39	2	2023	13248	BBL01M7	BBL	31771067	1	3	02/02/2023 09:51	02/02/2023 12:54	Interna-Não programada-Meio ambiente-Vento	220	1	39870	3,04
1639	39	2	2023	16564	ARU01Y7	ARU	31771069	1	3	02/02/2023 09:51	02/02/2023 22:31	Interna-Não programada-Meio ambiente-Descarga Atmosférica	220	2	29087	25,31
1640	39	2	2023	13390	TRR01P4	TRR	31771097	1	3	02/02/2023 09:55	02/02/2023 13:12	Interna-Não programada-Meio ambiente-Vento	220	19	23873	62,52
1641	39	2	2023	13375	SLC01S5	SLC	31771113	1	3	02/02/2023 09:57	02/02/2023 13:23	Interna-Não programada-Meio ambiente-Vento	220	1	23732	3,44
1642	39	2	2023	13255	BMS01S4	BMS	31771171	1	3	02/02/2023 10:00	02/02/2023 14:58	Interna-Não programada-Meio ambiente-Vento	220	9	120644	44,64
1643	39	2	2023	13358	PCU01L5	PCU	31771183	1	3	02/02/2023 06:55	02/02/2023 14:48	Interna-Não programada-Meio ambiente-Descarga Atmosférica	13800	118	37370	928,86

item	agente	mes_competencia	ano_competencia	codigoConjunto	alimentador	subestacao	numeroOrdemInterrupcao	codTipoInterrupcao	codMotivoExpurgo	dataHoraInicioInterrupcao	dataHoraRestabilizacao	fatoGerador	NívelTensao	qtdClientesAfetados	numConsumidoresConjunto	CHI
1644	39	2	2023	13232	ITR01I2	ITR	31771191	1	3	02/02/2023 10:01	02/02/2023 22:50	Interna-Não programada-Meio ambiente-Vento	13800	1	40740	12,81
1645	39	2	2023	13232	ITR01I2	ITR	31771191	1	3	02/02/2023 21:32	02/02/2023 22:50	Interna-Não programada-Meio ambiente-Vento	13800	4	40740	5,17
1646	39	2	2023	13340	MTB01S3	MTB	31771219	1	3	01/02/2023 14:05	02/02/2023 16:31	Interna-Não programada-Meio ambiente-Descarga Atmosférica	13800	16	18544	423,04
1647	39	2	2023	13358	PCU01L5	PCU	31771239	1	3	02/02/2023 10:04	02/02/2023 12:16	Interna-Não programada-Meio ambiente-Vento	220	7	37370	15,34
1648	39	2	2023	15500	IBP01I1	IBP	31771271	1	3	02/02/2023 07:50	02/02/2023 14:54	Interna-Não programada-Meio ambiente-Descarga Atmosférica	220	1	26437	7,07
1649	39	2	2023	16559	SBQ01F2	SBQ	31771283	1	3	03/02/2023 06:14	03/02/2023 07:24	Interna-Não programada-Meio ambiente-Descarga Atmosférica	13800	23	13007	26,89
1650	39	2	2023	16559	SBQ01F2	SBQ	31771283	1	3	03/02/2023 06:14	03/02/2023 09:19	Interna-Não programada-Meio ambiente-Descarga Atmosférica	13800	439	13007	1352,85
1651	39	2	2023	16559	SBQ01F2	SBQ	31771283	1	3	03/02/2023 07:24	03/02/2023 09:19	Interna-Não programada-Meio ambiente-Descarga Atmosférica	13800	64	13007	122,40
1652	39	2	2023	16559	SBQ01F2	SBQ	31771283	1	3	03/02/2023 11:48	03/02/2023 12:13	Interna-Não programada-Meio ambiente-Descarga Atmosférica	13800	2	13007	0,81
1653	39	2	2023	13257	CMM01C1	CMM	31771301	1	3	02/02/2023 14:24	03/02/2023 04:00	Interna-Não programada-Meio ambiente-Descarga Atmosférica	13800	53	31869	720,61
1654	39	2	2023	13257	CMM01C1	CMM	31771301	1	3	02/02/2023 14:24	03/02/2023 04:39	Interna-Não programada-Meio ambiente-Descarga Atmosférica	13800	15	31869	213,70
1655	39	2	2023	13257	CMM01C1	CMM	31771301	1	3	03/02/2023 04:00	03/02/2023 04:39	Interna-Não programada-Meio ambiente-Descarga Atmosférica	13800	25	31869	16,25

item	agente	mes_competencia	ano_competencia	codigoConjunto	alimentador	subestacao	numeroOrdemInterrupcao	codTipoInterrupcao	codMotivoExpurgo	dataHorainicioInterrupcao	dataHoraRestabilizacao	fatoGerador	NívelTensao	qtdClientesAfetados	numConsumidoresConjunto	CHI
1656	39	2	2023	13234	ACR01P2	ACR	31771339	1	3	02/02/2023 10:13	02/02/2023 13:53	Interna-Não programada-Meio ambiente-Descarga Atmosférica	13800	15	28875	54,95
1657	39	2	2023	15854	JAB01F8	JAB	31771385	1	3	02/02/2023 10:16	02/02/2023 15:41	Interna-Não programada-Meio ambiente-Árvore ou Vegetação	220	58	40421	314,18
1658	39	2	2023	13390	TRR01P2	TRR	31771417	1	3	02/02/2023 10:19	02/02/2023 12:59	Interna-Não programada-Meio ambiente-Descarga Atmosférica	220	4	23873	10,64
1659	39	2	2023	13247	BNB01Y2	BNB	31771425	1	3	02/02/2023 10:20	02/02/2023 17:00	Interna-Não programada-Meio ambiente-Vento	13800	221	6849	1474,81
1660	39	2	2023	13247	BNB01Y2	BNB	31771425	1	3	02/02/2023 14:20	02/02/2023 16:56	Interna-Não programada-Meio ambiente-Vento	13800	285	6849	740,29
1661	39	2	2023	13247	BNB01Y2	BNB	31771425	1	3	02/02/2023 14:20	02/02/2023 17:00	Interna-Não programada-Meio ambiente-Vento	13800	7	6849	18,62
1662	39	2	2023	13312	JGB01M1	JGB	31771467	1	3	02/02/2023 10:24	02/02/2023 15:35	Interna-Não programada-Meio ambiente-Vento	220	6	38031	31,12
1663	39	2	2023	13286	GRM01M4	GRM	31771521	1	3	02/02/2023 12:32	02/02/2023 20:50	Interna-Não programada-Meio ambiente-Vento	220	19	20760	157,64
1664	39	2	2023	13252	BBR01I4	BBR	31771523	1	3	02/02/2023 10:28	02/02/2023 14:13	Interna-Não programada-Meio ambiente-Vento	220	2	26469	7,48
1665	39	2	2023	13257	CMM01C4	CMM	31771545	1	3	01/02/2023 12:42	02/02/2023 12:23	Interna-Não programada-Meio ambiente-Vento	220	1	31869	23,68
1666	39	2	2023	13242	ART01N6	ART	31771549	1	3	02/02/2023 10:31	03/02/2023 08:09	Interna-Não programada-Meio ambiente-Descarga Atmosférica	13800	28	39331	605,74
1667	39	2	2023	13394	UMR01M2	UMR	31771567	1	3	02/02/2023 10:34	02/02/2023 18:15	Interna-Não programada-Meio ambiente-Descarga Atmosférica	220	2	20437	15,38
1668	39	2	2023	13356	PAP01F4	PAP	31771579	1	3	02/02/2023 10:35	03/02/2023 20:20	Interna-Não programada-Meio ambiente-Vento	13800	1	54105	33,74
1669	39	2	2023	15853	AQZ01I7	AQZ	31771585	1	3	02/02/2023 10:35	02/02/2023 13:01	Interna-Não programada-Meio ambiente-Vento	220	1	37924	2,42

item	agente	mes_competencia	ano_competencia	codigoConjunto	alimentador	subestacao	numeroOrdemInterrupcao	codTipo Interrupcao	codMotivo Expurgo	dataHoraInicio Interrupcao	dataHora Restabilizacao	fato Gerador	Nível Tensao	qtdClientes Afetados	numConsumidores Conjunto	CHI
1670	39	2	2023	16558	JND01L1	JND	31771593	1	3	02/02/2023 10:36	02/02/2023 14:48	Interna-Não programada-Meio ambiente-Vento	220	1	52575	4,20
1671	39	2	2023	16570	NVR01N5	NVR	31771603	1	3	02/02/2023 10:28	02/02/2023 13:28	Interna-Não programada-Meio ambiente-Descarga Atmosférica	13800	1	28608	3,00
1672	39	2	2023	15537	MCB01M3	MCB	31771663	1	3	02/02/2023 11:24	02/02/2023 19:27	Interna-Não programada-Meio ambiente-Descarga Atmosférica	13800	183	26321	1471,27
1673	39	2	2023	13251	BRT01C3	BRT	31771669	1	3	02/02/2023 10:44	02/02/2023 13:48	Interna-Não programada-Meio ambiente-Árvore ou Vegetação	13800	112	52195	343,72
1674	39	2	2023	13251	BRT01C3	BRT	31771669	1	3	02/02/2023 10:44	02/02/2023 14:00	Interna-Não programada-Meio ambiente-Árvore ou Vegetação	13800	4	52195	13,08
1675	39	2	2023	13239	ANN01P4	ANN	31771679	1	3	02/02/2023 10:45	03/02/2023 09:30	Interna-Não programada-Meio ambiente-Descarga Atmosférica	13800	15	28516	341,43
1676	39	2	2023	13239	ANN01P4	ANN	31771679	1	3	02/02/2023 10:45	03/02/2023 10:31	Interna-Não programada-Meio ambiente-Descarga Atmosférica	13800	6	28516	142,68
1677	39	2	2023	16560	ARR01L2	ARR	31771715	1	3	02/02/2023 10:49	02/02/2023 15:45	Interna-Não programada-Meio ambiente-Descarga Atmosférica	13800	28	17344	137,74
1678	39	2	2023	13249	BCR01C9	BCR	31771717	1	3	02/02/2023 10:49	02/02/2023 15:42	Interna-Não programada-Meio ambiente-Vento	220	14	110505	68,30
1679	39	2	2023	13358	PAR01C6	PAR	31771741	1	3	02/02/2023 10:52	02/02/2023 20:53	Interna-Não programada-Meio ambiente-Vento	220	2	37370	20,02
1680	39	2	2023	15853	AQZ01I3	AQZ	31771851	1	3	02/02/2023 11:02	02/02/2023 23:49	Interna-Não programada-Meio ambiente-Vento	220	1	37924	12,78
1681	39	2	2023	13232	ITR01I5	ITR	31771863	1	3	02/02/2023 11:03	02/02/2023 15:49	Interna-Não programada-Meio ambiente-Descarga Atmosférica	220	2	40740	9,55

item	agente	mes_competencia	ano_competencia	codigoConjunto	alimentador	subestacao	numeroOrdemInterrupcao	codTipoInterrupcao	codMotivoExpurgo	dataHorainicioInterrupcao	dataHoraRestabilizacao	fatoGerador	NívelTensao	qtdClientesAfetados	numConsumidoresConjunto	CHI
1682	39	2	2023	15504	INH01I4	INH	31771891	1	3	02/02/2023 11:06	02/02/2023 12:35	Interna-Não programada-Meio ambiente-Árvore ou Vegetação	13800	121	52180	178,31
1683	39	2	2023	13339	MDM01M6	MDM	31771897	1	3	02/02/2023 11:07	03/02/2023 18:33	Interna-Não programada-Meio ambiente-Vento	220	3	106085	94,30
1684	39	2	2023	16565	JZN01M7	JZN	31771945	1	3	02/02/2023 11:12	02/02/2023 17:49	Interna-Não programada-Meio ambiente-Vento	220	1	82799	6,63
1685	39	2	2023	13256	BRJ01S1	BRJ	31772015	1	3	02/02/2023 11:16	02/02/2023 12:44	Interna-Não programada-Meio ambiente-Vento	220	1	43846	1,47
1686	39	2	2023	13235	VCS01C4	VCS	31772039	1	3	02/02/2023 11:18	02/02/2023 16:50	Interna-Não programada-Meio ambiente-Descarga Atmosférica	220	6	20436	33,21
1687	39	2	2023	13263	CCA01C5	CCA	31772089	1	3	02/02/2023 11:22	02/02/2023 22:18	Interna-Não programada-Meio ambiente-Vento	220	1	73775	10,93
1688	39	2	2023	13263	CMB01L5	CMB	31772091	1	3	02/02/2023 11:22	02/02/2023 23:23	Interna-Não programada-Meio ambiente-Vento	220	1	73775	12,02
1689	39	2	2023	13336	MLG01Y4	MLG	31772123	1	3	02/02/2023 11:24	02/02/2023 16:00	Interna-Não programada-Meio ambiente-Árvore ou Vegetação	13800	15	29721	68,89
1690	39	2	2023	13336	MLG01Y4	MLG	31772123	1	3	02/02/2023 11:24	02/02/2023 17:11	Interna-Não programada-Meio ambiente-Árvore ou Vegetação	13800	29	29721	167,56
1691	39	2	2023	13369	QXD01P3	QXD	31772225	1	3	02/02/2023 11:33	03/02/2023 18:40	Interna-Não programada-Meio ambiente-Vento	220	4	47904	124,47
1692	39	2	2023	16558	JND01L3	JND	31772245	1	3	02/02/2023 11:34	02/02/2023 16:32	Interna-Não programada-Meio ambiente-Vento	220	1	52575	4,96
1693	39	2	2023	13251	BRT01C6	BRT	31772259	1	3	02/02/2023 11:36	02/02/2023 16:32	Interna-Não programada-Meio ambiente-Árvore ou Vegetação	220	1	52195	4,93
1694	39	2	2023	13239	ANN01P3	ANN	31772277	1	3	02/02/2023 11:37	02/02/2023 16:36	Interna-Não programada-Meio ambiente-Árvore ou Vegetação	220	14	28516	69,68

item	agente	mes_competencia	ano_competencia	codigoConjunto	alimentador	subestacao	numeroOrdemInterrupcao	codTipoInterrupcao	codMotivoExpurgo	dataHorInicioInterrupcao	dataHoraRestabilizacao	fatoGerador	NívelTensao	qtdClientesAfetados	numConsumidoresConjunto	CHI
1695	39	2	2023	13251	BRT01C2	BRT	31772303	1	3	02/02/2023 11:40	03/02/2023 00:42	Interna-Não programada-Meio ambiente-Vento	220	1	52195	13,04
1696	39	2	2023	13256	BRJ01S1	BRJ	31772313	1	3	02/02/2023 11:40	03/02/2023 16:54	Interna-Não programada-Meio ambiente-Vento	13800	4	43846	116,88
1697	39	2	2023	16561	SBC01L1	SBC	31772341	1	3	02/02/2023 11:43	02/02/2023 16:53	Interna-Não programada-Meio ambiente-Vento	220	8	30737	41,34
1698	39	2	2023	15850	SNP01N2	SNP	31772353	1	3	02/02/2023 11:43	02/02/2023 18:44	Interna-Não programada-Meio ambiente-Descarga Atmosférica	13800	28	28985	196,16
1699	39	2	2023	15850	SNP01N2	SNP	31772353	1	3	02/02/2023 11:43	02/02/2023 19:00	Interna-Não programada-Meio ambiente-Descarga Atmosférica	13800	1	28985	7,28
1700	39	2	2023	13330	MSP01P4	MSP	31772357	1	3	02/02/2023 11:44	02/02/2023 23:32	Interna-Não programada-Meio ambiente-Descarga Atmosférica	13800	218	34465	2572,82
1701	39	2	2023	13330	MSP01P4	MSP	31772357	1	3	02/02/2023 11:44	02/02/2023 23:50	Interna-Não programada-Meio ambiente-Descarga Atmosférica	13800	32	34465	387,31
1702	39	2	2023	15854	JAB01F8	JAB	31772417	1	3	02/02/2023 11:49	02/02/2023 19:40	Interna-Não programada-Meio ambiente-Descarga Atmosférica	220	1	40421	7,87
1703	39	2	2023	13285	GRJ01N2	GRJ	31772457	1	3	02/02/2023 11:51	02/02/2023 18:17	Interna-Não programada-Meio ambiente-Descarga Atmosférica	220	3	34299	19,29
1704	39	2	2023	13390	TRR01P1	TRR	31772487	1	3	02/02/2023 16:45	03/02/2023 15:52	Interna-Não programada-Meio ambiente-Descarga Atmosférica	13800	14	23873	323,64
1705	39	2	2023	15853	AQZ01I6	AQZ	31772495	1	3	02/02/2023 11:55	03/02/2023 07:10	Interna-Não programada-Meio ambiente-Descarga Atmosférica	220	85	37924	1636,37
1706	39	2	2023	13273	CRT01M3	CRT	31772527	1	3	02/02/2023 11:58	02/02/2023 15:20	Interna-Não programada-Meio ambiente-Vento	220	1	66530	3,36
1707	39	2	2023	13263	CCA01C8	CCA	31772529	1	3	02/02/2023 11:58	02/02/2023 15:33	Interna-Não programada-Meio ambiente-Vento	220	8	73775	28,70

item	agente	mes_competencia	ano_competencia	codigoConjunto	alimentador	subestacao	numeroOrdemInterrupcao	codTipoInterrupcao	codMotivoExpurgo	dataHorainicioInterrupcao	dataHoraRestabilizacao	fatoGerador	NívelTensao	qtdClientesAfetados	numConsumidoresConjunto	CHI
1708	39	2	2023	13282	DID01F8	DID	31772545	1	3	02/02/2023 11:59	02/02/2023 17:30	Interna-Não programada-Meio ambiente-Vento	220	20	61481	110,15
1709	39	2	2023	13232	ITR01I2	ITR	31772547	1	3	02/02/2023 11:59	02/02/2023 21:01	Interna-Não programada-Meio ambiente-Vento	13800	16	40740	144,30
1710	39	2	2023	13232	ITR01I2	ITR	31772547	1	3	02/02/2023 18:26	02/02/2023 21:01	Interna-Não programada-Meio ambiente-Vento	13800	67	40740	172,28
1711	39	2	2023	13242	ART01N6	ART	31772555	1	3	02/02/2023 12:00	03/02/2023 09:50	Interna-Não programada-Meio ambiente-Descarga Atmosférica	13800	1	39331	21,83
1712	39	2	2023	13239	ANN01P4	ANN	31772559	1	3	02/02/2023 12:01	02/02/2023 21:23	Interna-Não programada-Meio ambiente-Descarga Atmosférica	13800	11	28516	103,05
1713	39	2	2023	13280	DIF01I3	DIF	31772573	1	3	02/02/2023 12:02	02/02/2023 18:21	Interna-Não programada-Meio ambiente-Vento	13800	454	58975	2867,51
1714	39	2	2023	13252	BBR01I5	BBR	31772603	1	3	02/02/2023 12:03	03/02/2023 02:12	Interna-Não programada-Meio ambiente-Arvore ou Vegetação	220	56	26469	791,82
1715	39	2	2023	13248	BBL01M3	BBL	31772629	1	3	02/02/2023 12:05	02/02/2023 16:31	Interna-Não programada-Meio ambiente-Vento	220	3	39870	13,30
1716	39	2	2023	13248	BBL01M3	BBL	31772629	1	3	02/02/2023 12:05	02/02/2023 16:42	Interna-Não programada-Meio ambiente-Vento	220	1	39870	4,62
1717	39	2	2023	13250	BFG01N6	BFG	31772651	1	3	02/02/2023 05:59	02/02/2023 15:37	Interna-Não programada-Meio ambiente-Descarga Atmosférica	220	3	21602	28,90
1718	39	2	2023	13399	VRZ01P5	VRZ	31772723	1	3	02/02/2023 12:15	02/02/2023 15:26	Interna-Não programada-Meio ambiente-Vento	220	76	21641	241,95
1719	39	2	2023	13238	BLA01L4	BLA	31772733	1	3	02/02/2023 12:16	02/02/2023 15:17	Interna-Não programada-Meio ambiente-Vento	220	27	21763	81,16
1720	39	2	2023	13275	CRZ01P4	CRZ	31772781	1	3	02/02/2023 12:21	02/02/2023 22:33	Interna-Não programada-Meio ambiente-Descarga Atmosférica	13800	9	26097	91,75

item	agente	mes_competencia	ano_competencia	codigoConjunto	alimentador	subestacao	numeroOrdemInterrupcao	codTipoInterrupcao	codMotivoExpurgo	dataHoraInicioInterrupcao	dataHoraRestabilizacao	fatoGerador	NívelTensao	qtdClientesAfetados	numConsumidoresConjunto	CHI
1721	39	2	2023	13258	CPS01L3	CPS	31772823	1	3	02/02/2023 09:28	02/02/2023 16:27	Interna-Não programada-Meio ambiente-Descarga Atmosférica	220	3	22334	20,92
1722	39	2	2023	13382	SLP01P2	SLP	31772841	1	3	02/02/2023 12:28	02/02/2023 22:24	Interna-Não programada-Meio ambiente-Vento	220	1	18932	9,94
1723	39	2	2023	13249	BCR01C6	BCR	31772939	1	3	02/02/2023 12:37	02/02/2023 13:20	Interna-Não programada-Meio ambiente-Vento	13800	1198	110505	860,90
1724	39	2	2023	13249	BCR01C6	BCR	31772939	1	3	02/02/2023 12:37	02/02/2023 13:21	Interna-Não programada-Meio ambiente-Vento	13800	789	110505	572,02
1725	39	2	2023	13249	BCR01C6	BCR	31772939	1	3	02/02/2023 12:37	02/02/2023 13:22	Interna-Não programada-Meio ambiente-Vento	13800	1197	110505	886,11
1726	39	2	2023	13249	BCR01C6	BCR	31772939	1	3	02/02/2023 13:21	02/02/2023 13:53	Interna-Não programada-Meio ambiente-Vento	13800	128	110505	67,41
1727	39	2	2023	13262	CSL01C4	CSL	31772951	1	3	02/02/2023 12:38	03/02/2023 14:12	Interna-Não programada-Meio ambiente-Vento	220	1	48414	25,56
1728	39	2	2023	15501	PBU01P3	PBU	31772969	1	3	02/02/2023 12:40	02/02/2023 16:55	Interna-Não programada-Meio ambiente-Árvore ou Vegetação	13800	57	24085	242,96
1729	39	2	2023	13394	UMR01M3	UMR	31772971	1	3	02/02/2023 12:40	02/02/2023 21:20	Interna-Não programada-Meio ambiente-Descarga Atmosférica	220	26	20437	225,33
1730	39	2	2023	13280	DIF01I4	DIF	31772989	1	3	02/02/2023 12:41	03/02/2023 01:24	Interna-Não programada-Meio ambiente-Descarga Atmosférica	220	7	58975	88,98
1731	39	2	2023	13305	ITE01I1	ITE	31773001	1	3	02/02/2023 12:42	02/02/2023 17:32	Interna-Não programada-Meio ambiente-Vento	220	1	38075	4,82
1732	39	2	2023	15855	CND01C5	CND	31773039	1	3	02/02/2023 12:46	02/02/2023 16:10	Interna-Não programada-Meio ambiente-Vento	220	51	36176	172,88
1733	39	2	2023	13302	INP01N4	INP	31773079	1	3	02/02/2023 12:52	02/02/2023 15:46	Interna-Não programada-Meio ambiente-Vento	220	1	20604	2,90
1734	39	2	2023	13256	BRJ01S4	BRJ	31773127	1	3	02/02/2023 12:58	02/02/2023 14:33	Interna-Não programada-Meio ambiente-Vento	220	1	43846	1,58

item	agente	mes_competencia	ano_competencia	codigoConjunto	alimentador	subestacao	numeroOrdemInterrupcao	codTipoInterrupcao	codMotivoExpurgo	dataHorainicioInterrupcao	dataHoraRestabilizacao	fatoGerador	NívelTensao	qtdClientesAfetados	numConsumidoresConjunto	CHI
1735	39	2	2023	13263	CCA01C9	CCA	31773141	1	3	02/02/2023 13:00	02/02/2023 17:29	Interna-Não programada-Meio ambiente-Descarga Atmosférica	13800	28	73775	125,47
1736	39	2	2023	13282	DMU01M7	DMU	31773153	1	3	02/02/2023 13:01	02/02/2023 15:14	Interna-Não programada-Meio ambiente-Vento	220	3	61481	6,62
1737	39	2	2023	13382	SLP01P2	SLP	31773185	1	3	02/02/2023 13:05	02/02/2023 20:39	Interna-Não programada-Meio ambiente-Descarga Atmosférica	13800	46	18932	347,45
1738	39	2	2023	15850	SNP01N1	SNP	31773193	1	3	02/02/2023 13:06	03/02/2023 04:02	Interna-Não programada-Meio ambiente-Descarga Atmosférica	220	10	28985	149,31
1739	39	2	2023	13253	BVG01P3	BVG	31773217	1	3	02/02/2023 13:09	02/02/2023 19:33	Interna-Não programada-Meio ambiente-Descarga Atmosférica	13800	69	24511	441,93
1740	39	2	2023	13234	ACR01P2	ACR	31773227	1	3	02/02/2023 13:09	03/02/2023 11:21	Interna-Não programada-Meio ambiente-Descarga Atmosférica	220	1	28875	22,20
1741	39	2	2023	15500	IBP01I4	IBP	31773253	1	3	02/02/2023 13:12	03/02/2023 00:11	Interna-Não programada-Meio ambiente-Descarga Atmosférica	13800	6	26437	65,92
1742	39	2	2023	13255	BMS01S1	BMS	31773273	1	3	02/02/2023 13:14	03/02/2023 09:15	Interna-Não programada-Meio ambiente-Vento	220	1	120644	20,02
1743	39	2	2023	16567	MRG01C4	MRG	31773345	1	3	02/02/2023 13:22	03/02/2023 10:37	Interna-Não programada-Meio ambiente-Árvore ou Vegetação	220	1	54353	21,24
1744	39	2	2023	13297	IDP01I3	IDP	31773373	1	3	02/02/2023 13:27	02/02/2023 17:22	Interna-Não programada-Meio ambiente-Vento	220	294	13488	1150,28
1745	39	2	2023	13297	IDP01I3	IDP	31773373	1	3	02/02/2023 17:22	02/02/2023 22:36	Interna-Não programada-Meio ambiente-Vento	220	11	13488	57,67
1746	39	2	2023	13250	BFG01N6	BFG	31773389	1	3	02/02/2023 13:27	03/02/2023 10:49	Interna-Não programada-Meio ambiente-Vento	220	3	21602	64,10
1747	39	2	2023	13285	GRJ01N4	GRJ	31773395	1	3	02/02/2023 13:28	02/02/2023 18:10	Interna-Não programada-Meio ambiente-Descarga Atmosférica	220	85	34299	399,71

item	agente	mes_competencia	ano_competencia	codigoConjunto	alimentador	subestacao	numeroOrdemInterrupcao	codTipo Interrupcao	codMotivo Expurgo	dataHorInicio Interrupcao	dataHora Restabilizacao	fato Gerador	Nível Tensao	qtdClientes Afetados	numConsumidores Conjunto	CHI
1748	39	2	2023	13308	ITK01I5	ITK	31773397	1	3	02/02/2023 16:33	03/02/2023 09:12	Interna-Não programada-Meio ambiente-Descarga Atmosférica	220	32	50072	532,77
1749	39	2	2023	15849	IGT01M4	IGT	31773465	1	3	02/02/2023 13:38	02/02/2023 16:33	Interna-Não programada-Meio ambiente-Descarga Atmosférica	13800	7	60996	20,40
1750	39	2	2023	13258	CPS01L3	CPS	31773471	1	3	02/02/2023 13:38	02/02/2023 23:55	Interna-Não programada-Meio ambiente-Descarga Atmosférica	220	2	22334	20,56
1751	39	2	2023	13252	BBR01I2	BBR	31773481	1	3	02/02/2023 12:18	02/02/2023 14:51	Interna-Não programada-Meio ambiente-Árvore ou Vegetação	220	83	26469	212,09
1752	39	2	2023	13252	BBR01I2	BBR	31773481	1	3	02/02/2023 12:18	03/02/2023 11:06	Interna-Não programada-Meio ambiente-Árvore ou Vegetação	220	4	26469	91,19
1753	39	2	2023	13252	BBR01I2	BBR	31773481	1	3	02/02/2023 14:51	03/02/2023 11:06	Interna-Não programada-Meio ambiente-Árvore ou Vegetação	220	4	26469	80,97
1754	39	2	2023	13387	TNG01S7	TNG	31773489	1	3	02/02/2023 13:40	03/02/2023 13:10	Interna-Não programada-Meio ambiente-Vento	13800	3	40209	70,50
1755	39	2	2023	13387	TNG01S7	TNG	31773489	1	3	03/02/2023 08:28	03/02/2023 13:10	Interna-Não programada-Meio ambiente-Vento	13800	15	40209	70,49
1756	39	2	2023	13258	CPS01L4	CPS	31773527	1	3	02/02/2023 13:47	03/02/2023 08:08	Interna-Não programada-Meio ambiente-Descarga Atmosférica	13800	4	22334	73,38
1757	39	2	2023	13280	DIF01I1	DIF	31773533	1	3	02/02/2023 13:48	03/02/2023 10:49	Interna-Não programada-Meio ambiente-Vento	220	1	58975	21,02
1758	39	2	2023	13257	CMM01C3	CMM	31773589	1	3	02/02/2023 13:56	03/02/2023 07:37	Interna-Não programada-Meio ambiente-Vento	220	2	31869	35,34
1759	39	2	2023	15858	ESB01S6	ESB	31773617	1	3	02/02/2023 14:00	02/02/2023 20:36	Interna-Não programada-Meio ambiente-Árvore ou Vegetação	220	15	21035	98,87

item	agente	mes_competencia	ano_competencia	codigoConjunto	alimentador	subestacao	numeroOrdemInterrupcao	codTipo Interrupcao	codMotivo Expurgo	dataHorainicio Interrupcao	dataHora Restabilizacao	fato Gerador	Nível Tensao	qtdClientes Afetados	numConsumidores Conjunto	CHI
1760	39	2	2023	13257	CMM01C2	CMM	31773675	1	3	02/02/2023 14:10	02/02/2023 18:13	Interna-Não programada-Meio ambiente-Descarga Atmosférica	13800	1	31869	4,05
1761	39	2	2023	15849	IGT01M4	IGT	31773685	1	3	02/02/2023 14:11	02/02/2023 18:22	Interna-Não programada-Meio ambiente-Descarga Atmosférica	220	2	60996	8,36
1762	39	2	2023	13305	ITE01I2	ITE	31773711	1	3	02/02/2023 14:13	02/02/2023 23:01	Interna-Não programada-Meio ambiente-Descarga Atmosférica	13800	5	38075	44,00
1763	39	2	2023	13270	CAT01C4	CAT	31773717	1	3	02/02/2023 14:14	02/02/2023 16:20	Interna-Não programada-Meio ambiente-Descarga Atmosférica	220	3	53762	6,29
1764	39	2	2023	13387	TNG01S1	TNG	31773747	1	3	02/02/2023 14:16	02/02/2023 17:26	Interna-Não programada-Meio ambiente-Árvore ou Vegetação	220	28	40209	88,58
1765	39	2	2023	15844	SQT01F3	SQT	31773753	1	3	02/02/2023 14:17	02/02/2023 21:25	Interna-Não programada-Meio ambiente-Descarga Atmosférica	220	1	13157	7,12
1766	39	2	2023	16564	ARU01Y7	ARU	31773769	1	3	02/02/2023 14:19	02/02/2023 16:49	Interna-Não programada-Meio ambiente-Descarga Atmosférica	220	3	29087	7,49
1767	39	2	2023	13264	CDO01M1	CDO	31773829	1	3	02/02/2023 14:25	03/02/2023 09:05	Interna-Não programada-Meio ambiente-Descarga Atmosférica	13800	13	11375	242,80
1768	39	2	2023	13238	BLA01L4	BLA	31773883	1	3	02/02/2023 14:30	02/02/2023 16:07	Interna-Não programada-Meio ambiente-Árvore ou Vegetação	220	9	21763	14,54
1769	39	2	2023	13264	CDO01M1	CDO	31773925	1	3	02/02/2023 14:33	03/02/2023 07:41	Interna-Não programada-Meio ambiente-Descarga Atmosférica	13800	13	11375	222,78
1770	39	2	2023	13273	CRT01M9	CRT	31773931	1	3	02/02/2023 14:34	02/02/2023 15:57	Interna-Não programada-Meio ambiente-Vento	220	1	66530	1,39
1771	39	2	2023	15855	CND01C1	CND	31774037	1	3	02/02/2023 14:45	03/02/2023 14:29	Interna-Não programada-Meio ambiente-Vento	220	1	36176	23,73

item	agente	mes_competencia	ano_competencia	codigoConjunto	alimentador	subestacao	numeroOrdemInterrupcao	codTipoInterrupcao	codMotivoExpurgo	dataHorainicioInterrupcao	dataHoraRestabilizacao	fatoGerador	NívelTensao	qtdClientesAfetados	numConsumidoresConjunto	CHI
1772	39	2	2023	13251	BRT01C5	BRT	31774039	1	3	02/02/2023 14:45	02/02/2023 20:25	Interna-Não programada-Meio ambiente-Corrosão	220	1	52195	5,67
1773	39	2	2023	16570	NVR01N1	NVR	31774089	1	3	02/02/2023 14:50	03/02/2023 11:24	Interna-Não programada-Meio ambiente-Descarga Atmosférica	220	4	28608	82,22
1774	39	2	2023	15856	QXB01N5	QXB	31774115	1	3	02/02/2023 14:53	03/02/2023 00:23	Interna-Não programada-Meio ambiente-Descarga Atmosférica	220	18	30824	171,00
1775	39	2	2023	13257	CMM01C4	CMM	31774163	1	3	02/02/2023 14:59	03/02/2023 08:34	Interna-Não programada-Meio ambiente-Vento	220	1	31869	17,58
1776	39	2	2023	15853	PRB01P1	PRB	31774177	1	3	02/02/2023 15:00	03/02/2023 09:56	Interna-Não programada-Meio ambiente-Árvore ou Vegetação	220	2	37924	37,87
1777	39	2	2023	15853	PRB01P5	PRB	31774203	1	3	02/02/2023 15:03	03/02/2023 10:31	Interna-Não programada-Meio ambiente-Árvore ou Vegetação	220	76	37924	1480,14
1778	39	2	2023	13399	VRZ01P5	VRZ	31774205	1	3	02/02/2023 15:03	02/02/2023 21:23	Interna-Não programada-Meio ambiente-Vento	220	1	21641	6,34
1779	39	2	2023	13258	CPS01L3	CPS	31774213	1	3	02/02/2023 12:19	02/02/2023 21:50	Interna-Não programada-Meio ambiente-Descarga Atmosférica	13800	51	22334	484,92
1780	39	2	2023	13257	CMM01C1	CMM	31774223	1	3	02/02/2023 15:04	03/02/2023 10:17	Interna-Não programada-Meio ambiente-Vento	220	4	31869	76,89
1781	39	2	2023	13305	ITE01I3	ITE	31774249	1	3	03/02/2023 07:38	03/02/2023 22:55	Interna-Não programada-Meio ambiente-Descarga Atmosférica	220	5	38075	76,47
1782	39	2	2023	13242	ART01N6	ART	31774257	1	3	02/02/2023 15:07	03/02/2023 11:26	Interna-Não programada-Meio ambiente-Vento	220	6	39331	121,90
1783	39	2	2023	13328	MRC01M2	MRC	31774273	1	3	02/02/2023 15:10	02/02/2023 23:33	Interna-Não programada-Meio ambiente-Descarga Atmosférica	13800	25	20759	209,63
1784	39	2	2023	13319	LVM01M2	LVM	31774305	1	3	02/02/2023 15:13	03/02/2023 00:11	Interna-Não programada-Meio ambiente-Vento	220	7	24611	62,83

item	agente	mes_competencia	ano_competencia	codigoConjunto	alimentador	subestacao	numeroOrdemInterrupcao	codTipoInterrupcao	codMotivoExpurgo	dataHorainicioInterrupcao	dataHoraRestabilizacao	fatoGerador	NívelTensao	qtdClientesAfetados	numConsumidoresConjunto	CHI
1785	39	2	2023	13348	NVO01M5	NVO	31774355	1	3	02/02/2023 15:18	02/02/2023 16:41	Interna-Não programada-Meio ambiente-Vento	220	1	27589	1,39
1786	39	2	2023	13339	MDM01M8	MDM	31774359	1	3	02/02/2023 14:59	02/02/2023 18:49	Interna-Não programada-Meio ambiente-Vento	220	5	106085	19,16
1787	39	2	2023	13288	ICP01N1	ICP	31774377	1	3	02/02/2023 13:47	03/02/2023 10:04	Interna-Não programada-Meio ambiente-Descarga Atmosférica	220	4	14975	81,10
1788	39	2	2023	15852	MBC01P3	MBC	31774451	1	3	02/02/2023 15:28	02/02/2023 19:44	Interna-Não programada-Meio ambiente-Descarga Atmosférica	13800	37	23552	157,82
1789	39	2	2023	13348	NVO01M2	NVO	31774459	1	3	02/02/2023 15:29	02/02/2023 18:39	Interna-Não programada-Meio ambiente-Vento	220	1	27589	3,16
1790	39	2	2023	13369	QXD01P6	QXD	31774529	1	3	02/02/2023 15:36	03/02/2023 13:17	Interna-Não programada-Meio ambiente-Descarga Atmosférica	220	1	47904	21,69
1791	39	2	2023	13305	ITE01I2	ITE	31774537	1	3	02/02/2023 17:21	03/02/2023 11:40	Interna-Não programada-Meio ambiente-Vento	220	1	38075	18,32
1792	39	2	2023	13375	SLC01S5	SLC	31774547	1	3	02/02/2023 15:37	02/02/2023 18:30	Interna-Não programada-Meio ambiente-Descarga Atmosférica	13800	20	23732	57,36
1793	39	2	2023	15503	CRU01C2	CRU	31774559	1	3	02/02/2023 15:39	03/02/2023 11:55	Interna-Não programada-Meio ambiente-Descarga Atmosférica	13800	31	22900	628,64
1794	39	2	2023	13245	BXD01L3	BXD	31774571	1	3	02/02/2023 15:40	03/02/2023 03:02	Interna-Não programada-Meio ambiente-Descarga Atmosférica	13800	25	16310	284,46
1795	39	2	2023	13308	ITK01I3	ITK	31774581	1	3	02/02/2023 15:40	03/02/2023 20:22	Interna-Não programada-Meio ambiente-Árvore ou Vegetação	220	16	50072	458,99
1796	39	2	2023	15853	AQZ01I3	AQZ	31774591	1	3	02/02/2023 08:23	02/02/2023 15:10	Interna-Não programada-Meio ambiente-Vento	220	1	37924	6,78
1797	39	2	2023	15853	AQZ01I3	AQZ	31774603	1	3	02/02/2023 09:37	02/02/2023 20:48	Interna-Não programada-Meio ambiente-Vento	13800	1	37924	11,19

item	agente	mes_competencia	ano_competencia	codigoConjunto	alimentador	subestacao	numeroOrdemInterrupcao	codTipoInterrupcao	codMotivoExpurgo	dataHorainicioInterrupcao	dataHoraRestabilizacao	fatoGerador	NívelTensao	qtdClientesAfetados	numConsumidoresConjunto	CHI
1798	39	2	2023	15855	CND01C1	CND	31774615	1	3	02/02/2023 15:43	03/02/2023 12:43	Interna-Não programada-Meio ambiente-Descarga Atmosférica	13800	12	36176	251,91
1799	39	2	2023	15855	CND01C1	CND	31774615	1	3	03/02/2023 12:43	03/02/2023 12:54	Interna-Não programada-Meio ambiente-Descarga Atmosférica	13800	1	36176	0,18
1800	39	2	2023	15855	CND01C1	CND	31774699	1	3	02/02/2023 15:52	03/02/2023 10:42	Interna-Não programada-Meio ambiente-Vento	220	2	36176	37,68
1801	39	2	2023	13308	ITK01I3	ITK	31774701	1	3	02/02/2023 15:52	03/02/2023 01:19	Interna-Não programada-Meio ambiente-Vento	220	12	50072	113,29
1802	39	2	2023	13322	LMN01N7	LMN	31774733	1	3	02/02/2023 15:56	02/02/2023 19:48	Interna-Não programada-Meio ambiente-Vento	220	39	47286	150,43
1803	39	2	2023	13248	BBL01M4	BBL	31774747	1	3	02/02/2023 15:57	02/02/2023 21:52	Interna-Não programada-Meio ambiente-Vento	13800	6	39870	35,52
1804	39	2	2023	16561	SBC01L2	SBC	31774765	1	3	02/02/2023 15:59	02/02/2023 18:28	Interna-Não programada-Meio ambiente-Arvore ou Vegetação	220	16	30737	39,84
1805	39	2	2023	13387	TNG01S7	TNG	31774771	1	3	02/02/2023 16:00	02/02/2023 17:39	Interna-Não programada-Meio ambiente-Descarga Atmosférica	13800	6	40209	9,88
1806	39	2	2023	13238	AMT01P4	AMT	31774779	1	3	02/02/2023 16:00	02/02/2023 21:20	Interna-Não programada-Meio ambiente-Descarga Atmosférica	220	1	21763	5,33
1807	39	2	2023	13375	SLC01S6	SLC	31774863	1	3	02/02/2023 16:09	02/02/2023 19:10	Interna-Não programada-Meio ambiente-Descarga Atmosférica	13800	33	23732	99,16
1808	39	2	2023	13330	MSP01P2	MSP	31774873	1	3	02/02/2023 16:10	03/02/2023 10:52	Interna-Não programada-Meio ambiente-Descarga Atmosférica	13800	117	34465	2188,39
1809	39	2	2023	13330	MSP01P2	MSP	31774873	1	3	02/02/2023 19:34	03/02/2023 10:52	Interna-Não programada-Meio ambiente-Descarga Atmosférica	13800	9	34465	137,74
1810	39	2	2023	13355	PCJ01P9	PCJ	31774901	1	3	02/02/2023 16:12	03/02/2023 09:48	Interna-Não programada-Meio ambiente-Vento	220	1	47244	17,60

item	agente	mes_competencia	ano_competencia	codigoConjunto	alimentador	subestacao	numeroOrdemInterrupcao	codTipo Interrupcao	codMotivo Expurgo	dataHoraInicio Interrupcao	dataHora Restabilizacao	fato Gerador	Nível Tensao	qtdClientes Afetados	numConsumidores Conjunto	CHI
1811	39	2	2023	13235	VCS01C5	VCS	31774913	1	3	02/02/2023 16:14	03/02/2023 00:35	Interna-Não programada-Meio ambiente-Descarga Atmosférica	220	2	20436	16,72
1812	39	2	2023	16566	SBU01S3	SBU	31774917	1	3	02/02/2023 14:22	03/02/2023 13:57	Interna-Não programada-Meio ambiente-Vento	220	1	58172	23,57
1813	39	2	2023	13253	BVG01P1	BVG	31774951	1	3	02/02/2023 16:16	02/02/2023 22:30	Interna-Não programada-Meio ambiente-Vento	220	80	24511	497,80
1814	39	2	2023	13369	QXD01P5	QXD	31774955	1	3	02/02/2023 16:17	02/02/2023 17:51	Interna-Não programada-Meio ambiente-Árvore ou Vegetação	220	90	47904	140,50
1815	39	2	2023	13239	ANN01P3	ANN	31775051	1	3	02/02/2023 16:24	03/02/2023 17:19	Interna-Não programada-Meio ambiente-Descarga Atmosférica	13800	6	28516	149,49
1816	39	2	2023	13389	TME01P2	TME	31775055	1	3	02/02/2023 16:24	03/02/2023 10:33	Interna-Não programada-Meio ambiente-Vento	13800	75	13155	1361,17
1817	39	2	2023	13375	SLC01S2	SLC	31775057	1	3	02/02/2023 16:24	02/02/2023 19:46	Interna-Não programada-Meio ambiente-Vento	220	6	23732	20,15
1818	39	2	2023	16568	ACP01C3	ACP	31775079	1	3	02/02/2023 16:26	02/02/2023 20:01	Interna-Não programada-Meio ambiente-Vento	220	1	33323	3,58
1819	39	2	2023	15854	JAB01F8	JAB	31775103	1	3	02/02/2023 16:16	02/02/2023 22:58	Interna-Não programada-Meio ambiente-Descarga Atmosférica	220	1	40421	6,70
1820	39	2	2023	13308	ITK01I6	ITK	31775143	1	3	02/02/2023 16:32	02/02/2023 21:30	Interna-Não programada-Meio ambiente-Vento	220	12	50072	59,56
1821	39	2	2023	13240	APR01P3	APR	31775161	1	3	02/02/2023 16:34	03/02/2023 01:29	Interna-Não programada-Meio ambiente-Descarga Atmosférica	13800	190	13799	1693,32
1822	39	2	2023	16564	ARU01Y2	ARU	31775173	1	3	02/02/2023 16:51	03/02/2023 01:44	Interna-Não programada-Meio ambiente-Descarga Atmosférica	220	2	29087	17,75
1823	39	2	2023	15503	CRU01C2	CRU	31775179	1	3	02/02/2023 16:36	03/02/2023 08:19	Interna-Não programada-Meio ambiente-Vento	220	1	22900	15,72

item	agente	mes_competencia	ano_competencia	codigoConjunto	alimentador	subestacao	numeroOrdemInterrupcao	codTipo Interrupcao	codMotivo Expurgo	dataHorainicio Interrupcao	dataHora Restabilizacao	fato Gerador	Nível Tensao	qtdClientes Afetados	numConsumidores Conjunto	CHI
1824	39	2	2023	13276	DMC01C8	DMC	31775191	1	3	02/02/2023 16:37	04/02/2023 07:38	Interna-Não programada-Meio ambiente-Vento	220	1	55661	39,01
1825	39	2	2023	16566	SBU01S7	SBU	31775207	1	3	02/02/2023 16:38	03/02/2023 05:40	Interna-Não programada-Meio ambiente-Descarga Atmosférica	13800	27	58172	351,70
1826	39	2	2023	13254	BJD01L6	BJD	31775209	1	3	02/02/2023 16:38	03/02/2023 01:23	Interna-Não programada-Meio ambiente-Vento	220	1	66866	8,74
1827	39	2	2023	15855	CND01C1	CND	31775221	1	3	02/02/2023 16:39	03/02/2023 11:39	Interna-Não programada-Meio ambiente-Vento	220	1	36176	18,99
1828	39	2	2023	16557	IPU01L5	IPU	31775253	1	3	02/02/2023 16:42	02/02/2023 22:33	Interna-Não programada-Meio ambiente-Árvore ou Vegetação	220	96	24866	560,77
1829	39	2	2023	13236	AGF01I7	AGF	31775265	1	3	02/02/2023 16:44	03/02/2023 15:13	Interna-Não programada-Meio ambiente-Vento	220	1	57367	22,48
1830	39	2	2023	13389	TME01P2	TME	31775309	1	3	02/02/2023 16:48	02/02/2023 23:32	Interna-Não programada-Meio ambiente-Vento	13800	3	13155	20,19
1831	39	2	2023	13336	MLG01Y2	MLG	31775313	1	3	02/02/2023 16:49	03/02/2023 11:46	Interna-Não programada-Meio ambiente-Árvore ou Vegetação	220	4	29721	75,84
1832	39	2	2023	13238	BLA01L5	BLA	31775327	1	3	02/02/2023 16:50	03/02/2023 00:19	Interna-Não programada-Meio ambiente-Descarga Atmosférica	220	21	21763	157,13
1833	39	2	2023	13253	BVG01P4	BVG	31775341	1	3	02/02/2023 16:51	03/02/2023 10:47	Interna-Não programada-Meio ambiente-Vento	220	1	24511	17,93
1834	39	2	2023	15537	MCB01M4	MCB	31775365	1	3	02/02/2023 16:53	02/02/2023 22:14	Interna-Não programada-Meio ambiente-Descarga Atmosférica	220	3	26321	16,08
1835	39	2	2023	13389	TME01P1	TME	31775415	1	3	02/02/2023 16:55	02/02/2023 20:42	Interna-Não programada-Meio ambiente-Vento	220	8	13155	30,27
1836	39	2	2023	13263	CCA01C4	CCA	31775509	1	3	02/02/2023 17:03	02/02/2023 19:47	Interna-Não programada-Meio ambiente-Vento	220	1	73775	2,73

item	agente	mes_competencia	ano_competencia	codigoConjunto	alimentador	subestacao	numeroOrdemInterrupcao	codTipo Interrupcao	codMotivo Expurgo	dataHorInicio Interrupcao	dataHora Restabilizacao	fato Gerador	Nível Tensao	qtdClientes Afetados	numConsumidores Conjunto	CHI
1837	39	2	2023	13389	TME01P1	TME	31775543	1	3	02/02/2023 17:07	02/02/2023 22:01	Interna-Não programada-Meio ambiente-Descarga Atmosférica	13800	3	13155	14,71
1838	39	2	2023	13389	TME01P1	TME	31775543	1	3	02/02/2023 17:07	02/02/2023 21:16	Interna-Não programada-Meio ambiente-Descarga Atmosférica	13800	13	13155	54,06
1839	39	2	2023	15852	MBC01P1	MBC	31775569	1	3	02/02/2023 17:09	03/02/2023 08:38	Interna-Não programada-Meio ambiente-Vento	220	1	23552	15,48
1840	39	2	2023	13330	MSP01P3	MSP	31775623	1	3	02/02/2023 17:34	03/02/2023 09:52	Interna-Não programada-Meio ambiente-Vento	220	3	34465	48,93
1841	39	2	2023	13302	INP01N3	INP	31775661	1	3	02/02/2023 17:16	03/02/2023 15:34	Interna-Não programada-Meio ambiente-Vento	220	1	20604	22,30
1842	39	2	2023	13235	VCS01C4	VCS	31775663	1	3	02/02/2023 17:16	02/02/2023 22:55	Interna-Não programada-Meio ambiente-Descarga Atmosférica	13800	79	20436	445,85
1843	39	2	2023	13328	MRC01M3	MRC	31775695	1	3	02/02/2023 17:20	02/02/2023 18:50	Interna-Não programada-Meio ambiente-Vento	220	40	20759	60,04
1844	39	2	2023	16567	MRG01C2	MRG	31775701	1	3	02/02/2023 14:43	03/02/2023 15:33	Interna-Não programada-Meio ambiente-Árvore ou Vegetação	13800	155	54353	3849,38
1845	39	2	2023	16567	MRG01C2	MRG	31775701	1	3	02/02/2023 14:43	03/02/2023 18:36	Interna-Não programada-Meio ambiente-Árvore ou Vegetação	13800	3	54353	83,66
1846	39	2	2023	13232	ACA01C3	ACA	31775713	1	3	02/02/2023 15:11	02/02/2023 18:36	Interna-Não programada-Meio ambiente-Vento	220	2	40740	6,83
1847	39	2	2023	16559	SBQ01F2	SBQ	31775729	1	3	02/02/2023 17:22	03/02/2023 04:39	Interna-Não programada-Meio ambiente-Descarga Atmosférica	13800	15	13007	169,12
1848	39	2	2023	13330	MSP01P3	MSP	31775763	1	3	02/02/2023 17:25	03/02/2023 01:58	Interna-Não programada-Meio ambiente-Descarga Atmosférica	13800	9	34465	76,99
1849	39	2	2023	13235	VCS01C4	VCS	31775773	1	3	02/02/2023 17:26	02/02/2023 21:00	Interna-Não programada-Meio ambiente-Descarga Atmosférica	13800	310	20436	1104,38

item	agente	mes_competencia	ano_competencia	codigoConjunto	alimentador	subestacao	numeroOrdemInterrupcao	codTipoInterrupcao	codMotivoExpurgo	dataHorainicioInterrupcao	dataHoraRestabilizacao	fatoGerador	NívelTensao	qtdClientesAfetados	numConsumidoresConjunto	CHI
1850	39	2	2023	13285	GRJ01N4	GRJ	31775781	1	3	03/02/2023 09:43	03/02/2023 11:15	Interna-Não programada-Meio ambiente-Descarga Atmosférica	13800	115	34299	174,67
1851	39	2	2023	15502	TAA01Y1	TAA	31775785	1	3	02/02/2023 17:27	03/02/2023 02:00	Interna-Não programada-Meio ambiente-Árvore ou Vegetação	13800	20	31520	170,85
1852	39	2	2023	15502	TAA01Y1	TAA	31775785	1	3	02/02/2023 17:27	02/02/2023 22:06	Interna-Não programada-Meio ambiente-Árvore ou Vegetação	13800	183	31520	852,37
1853	39	2	2023	16561	SBC01L4	SBC	31775901	1	3	02/02/2023 17:39	02/02/2023 23:14	Interna-Não programada-Meio ambiente-Descarga Atmosférica	13800	4	30737	22,29
1854	39	2	2023	13330	MSP01P3	MSP	31775909	1	3	02/02/2023 17:40	03/02/2023 16:48	Interna-Não programada-Meio ambiente-Vento	220	4	34465	92,59
1855	39	2	2023	13353	ORS01M1	ORS	31775915	1	3	02/02/2023 17:41	02/02/2023 23:11	Interna-Não programada-Meio ambiente-Descarga Atmosférica	13800	5	10800	27,49
1856	39	2	2023	16564	ARU01Y2	ARU	31775931	1	3	02/02/2023 17:43	02/02/2023 22:56	Interna-Não programada-Meio ambiente-Descarga Atmosférica	13800	116	29087	603,59
1857	39	2	2023	15853	AQZ01I3	AQZ	31775935	1	3	02/02/2023 17:44	02/02/2023 22:06	Interna-Não programada-Meio ambiente-Vento	220	53	37924	231,24
1858	39	2	2023	13258	CPS01L3	CPS	31775947	1	3	02/02/2023 15:05	02/02/2023 20:32	Interna-Não programada-Meio ambiente-Descarga Atmosférica	220	6	22334	32,68
1859	39	2	2023	16559	SBQ01F2	SBQ	31775961	1	3	02/02/2023 17:47	03/02/2023 04:39	Interna-Não programada-Meio ambiente-Vento	220	12	13007	130,39
1860	39	2	2023	13369	QXD01P2	QXD	31775981	1	3	02/02/2023 17:49	02/02/2023 19:29	Interna-Não programada-Meio ambiente-Vento	220	3	47904	5,01
1861	39	2	2023	13270	CAT01C4	CAT	31775993	1	3	02/02/2023 17:49	02/02/2023 21:13	Interna-Não programada-Meio ambiente-Descarga Atmosférica	220	4	53762	13,55
1862	39	2	2023	13282	DMU01M7	DMU	31776001	1	3	02/02/2023 15:14	02/02/2023 20:21	Interna-Não programada-Meio ambiente-Vento	220	17	61481	86,97

item	agente	mes_competencia	ano_competencia	codigoConjunto	alimentador	subestacao	numeroOrdemInterrupcao	codTipo Interrupcao	codMotivo Expurgo	dataHorainicio Interrupcao	dataHora Restabilizacao	fato Gerador	Nível Tensao	qtdClientes Afetados	numConsumidores Conjunto	CHI
1863	39	2	2023	15504	INH01I4	INH	31776027	1	3	02/02/2023 17:52	02/02/2023 22:47	Interna-Não programada-Meio ambiente-Descarga Atmosférica	13800	283	52180	1389,45
1864	39	2	2023	16562	HRZ01L2	HRZ	31776045	1	3	02/02/2023 17:53	02/02/2023 18:57	Interna-Não programada-Meio ambiente-Árvore ou Vegetação	220	1	27049	1,06
1865	39	2	2023	13358	PCU01L5	PCU	31776055	1	3	02/02/2023 17:54	02/02/2023 20:22	Interna-Não programada-Meio ambiente-Descarga Atmosférica	220	2	37370	4,93
1866	39	2	2023	13330	MSP01P3	MSP	31776069	1	3	02/02/2023 17:55	03/02/2023 20:05	Interna-Não programada-Meio ambiente-Descarga Atmosférica	13800	20	34465	523,52
1867	39	2	2023	13343	MNV01M3	MNV	31776173	1	3	02/02/2023 18:05	03/02/2023 00:28	Interna-Não programada-Meio ambiente-Vento	220	104	34214	664,21
1868	39	2	2023	13257	CMM01C3	CMM	31776191	1	3	02/02/2023 18:07	03/02/2023 08:54	Interna-Não programada-Meio ambiente-Vento	220	1	31869	14,79
1869	39	2	2023	13356	PAP01F4	PAP	31776219	1	3	01/02/2023 10:15	03/02/2023 12:16	Interna-Não programada-Meio ambiente-Vento	220	1	54105	50,01
1870	39	2	2023	13305	ITE01I4	ITE	31776269	1	3	02/02/2023 18:13	03/02/2023 08:42	Interna-Não programada-Meio ambiente-Vento	220	3	38075	43,45
1871	39	2	2023	13263	CCA01C9	CCA	31776271	1	3	02/02/2023 18:13	03/02/2023 15:33	Interna-Não programada-Meio ambiente-Vento	220	2	73775	42,67
1872	39	2	2023	13330	MSP01P3	MSP	31776291	1	3	02/02/2023 16:54	02/02/2023 21:45	Interna-Não programada-Meio ambiente-Descarga Atmosférica	13800	938	34465	4544,09
1873	39	2	2023	13369	QXD01P5	QXD	31776329	1	3	02/02/2023 18:20	03/02/2023 02:29	Interna-Não programada-Meio ambiente-Vento	220	76	47904	619,06
1874	39	2	2023	13369	JTM01N2	JTM	31776333	1	3	02/02/2023 18:20	03/02/2023 02:11	Interna-Não programada-Meio ambiente-Descarga Atmosférica	220	78	47904	611,58
1875	39	2	2023	13246	BLN01M4	BLN	31776339	1	3	02/02/2023 18:20	03/02/2023 00:11	Interna-Não programada-Meio ambiente-Descarga Atmosférica	13800	254	22468	1484,42

item	agente	mes_competencia	ano_competencia	codigoConjunto	alimentador	subestacao	numeroOrdemInterrupcao	codTipo Interrupcao	codMotivo Expurgo	dataHorainicio Interrupcao	dataHora Restabilizacao	fato Gerador	Nível Tensao	qtdClientes Afetados	numConsumidores Conjunto	CHI
1876	39	2	2023	13339	MDM01M4	MDM	31776349	1	3	02/02/2023 18:22	03/02/2023 08:35	Interna-Não programada-Meio ambiente-Vento	220	1	106085	14,22
1877	39	2	2023	13339	MDM01M4	MDM	31776349	1	3	03/02/2023 07:28	03/02/2023 08:35	Interna-Não programada-Meio ambiente-Vento	220	211	106085	237,84
1878	39	2	2023	13315	JGT01L1	JGT	31776351	1	3	02/02/2023 18:22	03/02/2023 10:47	Interna-Não programada-Meio ambiente-Vento	220	5	14998	82,14
1879	39	2	2023	16557	IPU01L4	IPU	31776355	1	3	02/02/2023 18:22	03/02/2023 18:05	Interna-Não programada-Meio ambiente-Descarga Atmosférica	13800	20	24866	474,23
1880	39	2	2023	15853	AQZ01I6	AQZ	31776399	1	3	02/02/2023 18:25	03/02/2023 19:37	Interna-Não programada-Meio ambiente-Vento	220	1	37924	25,20
1881	39	2	2023	13340	MTB01S3	MTB	31776413	1	3	02/02/2023 18:26	03/02/2023 10:37	Interna-Não programada-Meio ambiente-Descarga Atmosférica	13800	3	18544	48,50
1882	39	2	2023	13369	QXD01P5	QXD	31776423	1	3	02/02/2023 18:27	03/02/2023 04:03	Interna-Não programada-Meio ambiente-Vento	220	167	47904	1604,36
1883	39	2	2023	13336	MLG01Y2	MLG	31776451	1	3	02/02/2023 18:29	02/02/2023 19:31	Interna-Não programada-Meio ambiente-Descarga Atmosférica	13800	1	29721	1,03
1884	39	2	2023	13262	CSL01C4	CSL	31776461	1	3	02/02/2023 18:30	03/02/2023 14:54	Interna-Não programada-Meio ambiente-Vento	220	6	48414	122,40
1885	39	2	2023	13322	LMN01N1	LMN	31776469	1	3	02/02/2023 18:31	02/02/2023 23:05	Interna-Não programada-Meio ambiente-Vento	220	10	47286	45,68
1886	39	2	2023	13305	ITE01I1	ITE	31776473	1	3	03/02/2023 10:21	04/02/2023 07:13	Interna-Não programada-Meio ambiente-Vento	220	4	38075	83,43
1887	39	2	2023	13232	ACA01C2	ACA	31776479	1	3	02/02/2023 18:31	03/02/2023 01:03	Interna-Não programada-Meio ambiente-Árvore ou Vegetação	220	49	40740	320,30
1888	39	2	2023	15504	INH01I2	INH	31776515	1	3	02/02/2023 18:34	02/02/2023 22:14	Interna-Não programada-Meio ambiente-Descarga Atmosférica	13800	13	52180	47,56

item	agente	mes_competencia	ano_competencia	codigoConjunto	alimentador	subestacao	numeroOrdemInterrupcao	codTipoInterrupcao	codMotivoExpurgo	dataHoraInicioInterrupcao	dataHoraRestabilizacao	fatoGerador	NívelTensao	qtdClientesAfetados	numConsumidoresConjunto	CHI
1889	39	2	2023	13387	TNG01S7	TNG	31776517	1	3	02/02/2023 17:37	02/02/2023 21:12	Interna-Não programada-Meio ambiente-Descarga Atmosférica	220	172	40209	617,15
1890	39	2	2023	13302	INP01N4	INP	31776527	1	3	02/02/2023 18:35	03/02/2023 09:14	Interna-Não programada-Meio ambiente-Vento	220	1	20604	14,63
1891	39	2	2023	16558	JND01L4	JND	31776563	1	3	02/02/2023 18:39	03/02/2023 15:09	Interna-Não programada-Meio ambiente-Vento	220	1	52575	20,49
1892	39	2	2023	13253	BVG01P1	BVG	31776577	1	3	02/02/2023 18:39	03/02/2023 00:06	Interna-Não programada-Meio ambiente-Descarga Atmosférica	220	73	24511	397,36
1893	39	2	2023	13239	ANN01P2	ANN	31776581	1	3	02/02/2023 18:40	03/02/2023 10:00	Interna-Não programada-Meio ambiente-Vento	220	4	28516	61,31
1894	39	2	2023	13369	QXD01P2	QXD	31776587	1	3	02/02/2023 18:40	03/02/2023 15:30	Interna-Não programada-Meio ambiente-Descarga Atmosférica	220	161	47904	3355,51
1895	39	2	2023	13263	CCA01C8	CCA	31776595	1	3	02/02/2023 18:41	03/02/2023 09:18	Interna-Não programada-Meio ambiente-Vento	220	1	73775	14,61
1896	39	2	2023	16560	ARR01L1	ARR	31776615	1	3	02/02/2023 18:42	03/02/2023 00:07	Interna-Não programada-Meio ambiente-Vento	220	6	17344	32,46
1897	39	2	2023	13280	DIF01I7	DIF	31776639	1	3	02/02/2023 18:44	03/02/2023 15:44	Interna-Não programada-Meio ambiente-Vento	220	2	58975	42,02
1898	39	2	2023	13336	MLG01Y3	MLG	31776651	1	3	02/02/2023 18:44	02/02/2023 20:20	Interna-Não programada-Meio ambiente-Vento	220	32	29721	50,76
1899	39	2	2023	13273	CRT01M7	CRT	31776659	1	3	02/02/2023 18:45	03/02/2023 13:17	Interna-Não programada-Meio ambiente-Árvore ou Vegetação	220	55	66530	1019,26
1900	39	2	2023	15503	CRU01C2	CRU	31776661	1	3	02/02/2023 18:45	03/02/2023 12:57	Interna-Não programada-Meio ambiente-Descarga Atmosférica	13800	46	22900	837,01
1901	39	2	2023	13369	QXD01P6	QXD	31776675	1	3	02/02/2023 18:46	03/02/2023 08:20	Interna-Não programada-Meio ambiente-Vento	220	79	47904	1071,96

item	agente	mes_competencia	ano_competencia	codigoConjunto	alimentador	subestacao	numeroOrdemInterrupcao	codTipoInterrupcao	codMotivoExpurgo	dataHorInicioInterrupcao	dataHoraRestabilizacao	fatoGerador	NívelTensao	qtdClientesAfetados	numConsumidoresConjunto	CHI
1902	39	2	2023	13285	GRJ01N2	GRJ	31776687	1	3	02/02/2023 18:33	02/02/2023 23:22	Interna-Não programada-Meio ambiente-Descarga Atmosférica	13800	40	34299	192,71
1903	39	2	2023	15502	TAA01Y4	TAA	31776701	1	3	02/02/2023 18:49	03/02/2023 01:59	Interna-Não programada-Meio ambiente-Descarga Atmosférica	220	2	31520	14,33
1904	39	2	2023	13330	MSP01P3	MSP	31776711	1	3	02/02/2023 18:51	03/02/2023 03:30	Interna-Não programada-Meio ambiente-Descarga Atmosférica	220	2	34465	17,33
1905	39	2	2023	13246	BLN01M4	BLN	31776725	1	3	02/02/2023 13:06	02/02/2023 20:10	Interna-Não programada-Meio ambiente-Descarga Atmosférica	13800	3	22468	21,17
1906	39	2	2023	13246	BLN01M4	BLN	31776725	1	3	02/02/2023 18:15	02/02/2023 19:42	Interna-Não programada-Meio ambiente-Descarga Atmosférica	13800	5	22468	7,28
1907	39	2	2023	13246	BLN01M4	BLN	31776725	1	3	02/02/2023 19:42	02/02/2023 20:10	Interna-Não programada-Meio ambiente-Descarga Atmosférica	13800	5	22468	2,28
1908	39	2	2023	16559	SBQ01F2	SBQ	31776747	1	3	03/02/2023 07:01	03/02/2023 15:03	Interna-Não programada-Meio ambiente-Descarga Atmosférica	13800	4	13007	32,07
1909	39	2	2023	15504	INH01I6	INH	31776751	1	3	02/02/2023 18:54	02/02/2023 20:40	Interna-Não programada-Meio ambiente-Descarga Atmosférica	13800	352	52180	620,20
1910	39	2	2023	13369	QXD01P2	QXD	31776753	1	3	02/02/2023 18:54	03/02/2023 08:25	Interna-Não programada-Meio ambiente-Descarga Atmosférica	13800	148	47904	1999,44
1911	39	2	2023	13285	GRJ01N3	GRJ	31776775	1	3	02/02/2023 18:57	03/02/2023 01:35	Interna-Não programada-Meio ambiente-Descarga Atmosférica	220	9	34299	59,79
1912	39	2	2023	13369	QXD01P5	QXD	31776777	1	3	02/02/2023 18:50	03/02/2023 00:46	Interna-Não programada-Meio ambiente-Arvore ou Vegetação	220	77	47904	457,32
1913	39	2	2023	13369	QXD01P5	QXD	31776789	1	3	02/02/2023 18:58	03/02/2023 01:49	Interna-Não programada-Meio ambiente-Vento	220	126	47904	862,96

item	agente	mes_competencia	ano_competencia	codigoConjunto	alimentador	subestacao	numeroOrdemInterrupcao	codTipo Interrupcao	codMotivo Expurgo	dataHorainicio Interrupcao	dataHora Restabilizacao	fato Gerador	Nível Tensao	qtdClientes Afetados	numConsumidores Conjunto	CHI
1914	39	2	2023	13305	ITE0111	ITE	31776801	1	3	02/02/2023 18:59	03/02/2023 13:27	Interna-Não programada-Meio ambiente-Árvore ou Vegetação	220	1	38075	18,47
1915	39	2	2023	13280	DIF01I2	DIF	31776809	1	3	02/02/2023 19:00	03/02/2023 16:17	Interna-Não programada-Meio ambiente-Vento	220	2	58975	42,56
1916	39	2	2023	13369	QXD01P5	QXD	31776851	1	3	02/02/2023 19:03	03/02/2023 04:19	Interna-Não programada-Meio ambiente-Árvore ou Vegetação	220	85	47904	786,49
1917	39	2	2023	15500	IBP01I4	IBP	31776859	1	3	02/02/2023 18:18	03/02/2023 12:49	Interna-Não programada-Meio ambiente-Vento	13800	38	26437	703,36
1918	39	2	2023	15500	IBP01I4	IBP	31776859	1	3	03/02/2023 11:24	03/02/2023 11:29	Interna-Não programada-Meio ambiente-Vento	13800	470	26437	40,73
1919	39	2	2023	15500	IBP01I4	IBP	31776859	1	3	03/02/2023 11:24	03/02/2023 12:49	Interna-Não programada-Meio ambiente-Vento	13800	7	26437	9,89
1920	39	2	2023	15500	IBP01I4	IBP	31776859	1	3	03/02/2023 11:26	03/02/2023 11:29	Interna-Não programada-Meio ambiente-Vento	13800	5777	26437	293,66
1921	39	2	2023	15500	IBP01I4	IBP	31776859	1	3	03/02/2023 11:34	03/02/2023 11:38	Interna-Não programada-Meio ambiente-Vento	13800	6247	26437	430,35
1922	39	2	2023	15500	IBP01I4	IBP	31776859	1	3	03/02/2023 11:43	03/02/2023 12:41	Interna-Não programada-Meio ambiente-Vento	13800	470	26437	451,72
1923	39	2	2023	13256	BRJ01S2	BRJ	31776887	1	3	02/02/2023 19:08	03/02/2023 10:50	Interna-Não programada-Meio ambiente-Vento	220	1	43846	15,69
1924	39	2	2023	13285	GRJ01N2	GRJ	31776901	1	3	02/02/2023 19:11	03/02/2023 18:48	Interna-Não programada-Meio ambiente-Descarga Atmosférica	13800	1	34299	23,62
1925	39	2	2023	15855	CND01C1	CND	31776919	1	3	02/02/2023 19:13	03/02/2023 15:45	Interna-Não programada-Meio ambiente-Árvore ou Vegetação	220	4	36176	82,11
1926	39	2	2023	13369	QXD01P5	QXD	31776923	1	3	02/02/2023 19:07	02/02/2023 23:15	Interna-Não programada-Meio ambiente-Descarga Atmosférica	220	117	47904	483,14

item	agente	mes_competencia	ano_competencia	codigoConjunto	alimentador	subestacao	numeroOrdemInterrupcao	codTipoInterrupcao	codMotivoExpurgo	dataHorainicioInterrupcao	dataHoraRestabilizacao	fatoGerador	NívelTensao	qtdClientesAfetados	numConsumidoresConjunto	CHI
1927	39	2	2023	16564	ARU01Y7	ARU	31776971	1	3	02/02/2023 19:20	03/02/2023 09:58	Interna-Não programada-Meio ambiente-Descarga Atmosférica	220	18	29087	263,19
1928	39	2	2023	13369	QXD01P4	QXD	31777029	1	3	02/02/2023 19:27	03/02/2023 00:58	Interna-Não programada-Meio ambiente-Vento	220	116	47904	638,61
1929	39	2	2023	13302	INP01N3	INP	31777041	1	3	02/02/2023 16:18	03/02/2023 13:00	Interna-Não programada-Meio ambiente-Descarga Atmosférica	13800	11	20604	227,63
1930	39	2	2023	13369	QXD01P4	QXD	31777065	1	3	02/02/2023 19:32	02/02/2023 22:42	Interna-Não programada-Meio ambiente-Descarga Atmosférica	220	159	47904	502,75
1931	39	2	2023	13256	BRJ01S1	BRJ	31777081	1	3	02/02/2023 19:34	02/02/2023 20:53	Interna-Não programada-Meio ambiente-Descarga Atmosférica	220	27	43846	35,59
1932	39	2	2023	13240	APR01P4	APR	31777087	1	3	02/02/2023 19:34	02/02/2023 22:27	Interna-Não programada-Meio ambiente-Descarga Atmosférica	220	123	13799	354,38
1933	39	2	2023	13336	MLG01Y2	MLG	31777103	1	3	02/02/2023 19:36	03/02/2023 03:15	Interna-Não programada-Meio ambiente-Descarga Atmosférica	13800	85	29721	649,92
1934	39	2	2023	15856	QXB01N4	QXB	31777105	1	3	02/02/2023 19:37	03/02/2023 09:12	Interna-Não programada-Meio ambiente-Descarga Atmosférica	220	3	30824	40,72
1935	39	2	2023	13330	MSP01P2	MSP	31777129	1	3	02/02/2023 19:40	03/02/2023 02:12	Interna-Não programada-Meio ambiente-Vento	220	7	34465	45,84
1936	39	2	2023	13239	ANN01P4	ANN	31777135	1	3	02/02/2023 19:40	03/02/2023 15:45	Interna-Não programada-Meio ambiente-Descarga Atmosférica	13800	2	28516	40,15
1937	39	2	2023	15503	CRU01C3	CRU	31777147	1	3	02/02/2023 19:42	02/02/2023 21:36	Interna-Não programada-Meio ambiente-Descarga Atmosférica	13800	86	22900	162,35
1938	39	2	2023	13330	MSP01P2	MSP	31777161	1	3	02/02/2023 19:45	03/02/2023 02:12	Interna-Não programada-Meio ambiente-Vento	220	10	34465	64,44

item	agente	mes_competencia	ano_competencia	codigoConjunto	alimentador	subestacao	numeroOrdemInterrupcao	codTipo Interrupcao	codMotivo Expurgo	dataHorainicio Interrupcao	dataHora Restabilizacao	fato Gerador	Nível Tensao	qtdClientes Afetados	numConsumidores Conjunto	CHI
1939	39	2	2023	13262	CSL01C7	CSL	31777215	1	3	02/02/2023 19:50	02/02/2023 22:47	Interna-Não programada-Meio ambiente-Vento	220	81	48414	238,54
1940	39	2	2023	13253	BVG01P1	BVG	31777275	1	3	02/02/2023 19:58	03/02/2023 15:04	Interna-Não programada-Meio ambiente-Árvore ou Vegetação	220	15	24511	286,51
1941	39	2	2023	13263	CCA01C6	CCA	31777323	1	3	02/02/2023 20:06	03/02/2023 20:05	Interna-Não programada-Meio ambiente-Vento	13800	63	73775	1510,53
1942	39	2	2023	15856	QXB01N3	QXB	31777355	1	3	02/02/2023 20:10	03/02/2023 13:20	Interna-Não programada-Meio ambiente-Árvore ou Vegetação	220	6	30824	102,99
1943	39	2	2023	15503	CRU01C3	CRU	31777405	1	3	02/02/2023 20:22	02/02/2023 22:45	Interna-Não programada-Meio ambiente-Descarga Atmosférica	13800	343	22900	814,05
1944	39	2	2023	13358	PAR01C6	PAR	31777409	1	3	02/02/2023 14:14	02/02/2023 21:46	Interna-Não programada-Meio ambiente-Vento	220	3	37370	22,59
1945	39	2	2023	15857	MCA01L1	MCA	31777427	1	3	02/02/2023 20:27	02/02/2023 22:09	Interna-Não programada-Meio ambiente-Vento	220	1	18119	1,70
1946	39	2	2023	13263	CCA01C8	CCA	31777431	1	3	02/02/2023 20:27	03/02/2023 00:22	Interna-Não programada-Meio ambiente-Vento	220	5	73775	19,59
1947	39	2	2023	15852	MBC01P1	MBC	31777487	1	3	02/02/2023 20:38	03/02/2023 09:41	Interna-Não programada-Meio ambiente-Descarga Atmosférica	220	5	23552	65,26
1948	39	2	2023	13263	CMB01L4	CMB	31777489	1	3	02/02/2023 17:05	02/02/2023 23:42	Interna-Não programada-Meio ambiente-Vento	220	1	73775	6,62
1949	39	2	2023	13369	QXD01P5	QXD	31777517	1	3	02/02/2023 19:11	03/02/2023 02:19	Interna-Não programada-Meio ambiente-Descarga Atmosférica	13800	349	47904	2486,14
1950	39	2	2023	13332	MTI01P2	MTI	31777523	1	3	02/02/2023 20:45	03/02/2023 01:36	Interna-Não programada-Meio ambiente-Descarga Atmosférica	13800	13	16620	62,98
1951	39	2	2023	13336	MLG01Y2	MLG	31777557	1	3	02/02/2023 20:53	03/02/2023 01:15	Interna-Não programada-Meio ambiente-Descarga Atmosférica	13800	46	29721	200,43

item	agente	mes_competencia	ano_competencia	codigoConjunto	alimentador	subestacao	numeroOrdemInterrupcao	codTipoInterrupcao	codMotivoExpurgo	dataHorainicioInterrupcao	dataHoraRestabilizacao	fatoGerador	NívelTensao	qtdClientesAfetados	numConsumidoresConjunto	CHI
1952	39	2	2023	16559	SBQ01F2	SBQ	31777559	1	3	02/02/2023 20:54	03/02/2023 04:39	Interna-Não programada-Meio ambiente-Descarga Atmosférica	220	3	13007	23,27
1953	39	2	2023	13253	BVG01P4	BVG	31777591	1	3	02/02/2023 21:00	03/02/2023 13:51	Interna-Não programada-Meio ambiente-Vento	220	2	24511	33,70
1954	39	2	2023	15857	MCA01L1	MCA	31777601	1	3	02/02/2023 21:03	02/02/2023 23:32	Interna-Não programada-Meio ambiente-Descarga Atmosférica	13800	16	18119	39,92
1955	39	2	2023	13330	MSP01P2	MSP	31777631	1	3	02/02/2023 21:10	03/02/2023 01:37	Interna-Não programada-Meio ambiente-Descarga Atmosférica	13800	143	34465	637,50
1956	39	2	2023	13246	BLN01M4	BLN	31777667	1	3	02/02/2023 21:16	03/02/2023 00:11	Interna-Não programada-Meio ambiente-Descarga Atmosférica	220	55	22468	160,52
1957	39	2	2023	15849	IGT01M4	IGT	31777675	1	3	02/02/2023 21:18	03/02/2023 11:26	Interna-Não programada-Meio ambiente-Descarga Atmosférica	220	2	60996	28,25
1958	39	2	2023	13256	BRJ01S1	BRJ	31777683	1	3	02/02/2023 21:19	03/02/2023 15:38	Interna-Não programada-Meio ambiente-Vento	220	1	43846	18,30
1959	39	2	2023	13251	BRT01C3	BRT	31777705	1	3	02/02/2023 21:22	03/02/2023 08:47	Interna-Não programada-Meio ambiente-Árvore ou Vegetação	13800	38	52195	433,33
1960	39	2	2023	13369	QXD01P4	QXD	31777707	1	3	02/02/2023 21:23	03/02/2023 10:47	Interna-Não programada-Meio ambiente-Descarga Atmosférica	13800	77	47904	1031,74
1961	39	2	2023	15853	AQZ01I7	AQZ	31777709	1	3	02/02/2023 21:23	03/02/2023 02:17	Interna-Não programada-Meio ambiente-Vento	13800	1	37924	4,90
1962	39	2	2023	15853	AQZ01I7	AQZ	31777709	1	3	03/02/2023 01:20	03/02/2023 02:17	Interna-Não programada-Meio ambiente-Vento	13800	127	37924	118,92
1963	39	2	2023	13256	BRJ01S4	BRJ	31777721	1	3	02/02/2023 21:24	03/02/2023 04:40	Interna-Não programada-Meio ambiente-Descarga Atmosférica	13800	39	43846	283,48
1964	39	2	2023	13390	TRR01P4	TRR	31777731	1	3	02/02/2023 21:25	03/02/2023 11:06	Interna-Não programada-Meio ambiente-Vento	13800	1	23873	13,67

item	agente	mes_competencia	ano_competencia	codigoConjunto	alimentador	subestacao	numeroOrdemInterrupcao	codTipoInterrupcao	codMotivoExpurgo	dataHorainicioInterrupcao	dataHoraRestabilizacao	fatoGerador	NívelTensao	qtdClientesAfetados	numConsumidoresConjunto	CHI
1965	39	2	2023	13257	CMM01C4	CMM	3177759	1	3	02/02/2023 21:34	03/02/2023 09:55	Interna-Não programada-Meio ambiente-Vento	220	1	31869	12,36
1966	39	2	2023	15504	INH01I6	INH	31777801	1	3	02/02/2023 21:43	03/02/2023 03:40	Interna-Não programada-Meio ambiente-Vento	220	5	52180	29,75
1967	39	2	2023	13256	BRJ01S4	BRJ	31777803	1	3	02/02/2023 21:44	03/02/2023 08:30	Interna-Não programada-Meio ambiente-Descarga Atmosférica	13800	32	43846	344,49
1968	39	2	2023	13256	BRJ01S4	BRJ	31777803	1	3	02/02/2023 21:44	03/02/2023 09:01	Interna-Não programada-Meio ambiente-Descarga Atmosférica	13800	141	43846	1590,95
1969	39	2	2023	13273	CRT01M3	CRT	31777839	1	3	02/02/2023 21:49	02/02/2023 23:56	Interna-Não programada-Meio ambiente-Descarga Atmosférica	220	213	66530	448,66
1970	39	2	2023	13236	AGF01S4	AGF	31777843	1	3	02/02/2023 08:31	03/02/2023 10:14	Interna-Não programada-Meio ambiente-Vento	220	4	57367	102,88
1971	39	2	2023	13255	BMS01S4	BMS	31777847	1	3	02/02/2023 21:52	03/02/2023 01:02	Interna-Não programada-Meio ambiente-Vento	220	29	120644	91,52
1972	39	2	2023	13248	BBL01M3	BBL	31777859	1	3	02/02/2023 21:54	03/02/2023 11:22	Interna-Não programada-Meio ambiente-Vento	220	222	39870	2990,40
1973	39	2	2023	13319	LVM01M2	LVM	31777887	1	3	02/02/2023 22:00	03/02/2023 00:11	Interna-Não programada-Meio ambiente-Vento	220	210	24611	459,84
1974	39	2	2023	13248	BBL01M5	BBL	31777911	1	3	02/02/2023 22:04	03/02/2023 15:10	Interna-Não programada-Meio ambiente-Descarga Atmosférica	220	33	39870	564,58
1975	39	2	2023	13348	NVO01M3	NVO	31777925	1	3	02/02/2023 22:07	03/02/2023 10:32	Interna-Não programada-Meio ambiente-Vento	13800	42	27589	521,93
1976	39	2	2023	16565	JZN01M7	JZN	31777933	1	3	03/02/2023 05:21	03/02/2023 17:00	Interna-Não programada-Meio ambiente-Vento	220	6	82799	69,90
1977	39	2	2023	13256	BRJ01S1	BRJ	31777937	1	3	02/02/2023 22:08	03/02/2023 17:18	Interna-Não programada-Meio ambiente-Descarga Atmosférica	220	3	43846	57,46

item	agente	mes_competencia	ano_competencia	codigoConjunto	alimentador	subestacao	numeroOrdemInterrupcao	codTipo Interrupcao	codMotivo Expurgo	dataHorainicio Interrupcao	dataHora Restabilizacao	fato Gerador	Nível Tensao	qtdClientes Afetados	numConsumidores Conjunto	CHI
1978	39	2	2023	13273	CRT01M9	CRT	31777939	1	3	02/02/2023 22:09	03/02/2023 14:12	Interna-Não programada-Meio ambiente-Descarga Atmosférica	13800	602	66530	9665,44
1979	39	2	2023	13248	BBL01M5	BBL	31777941	1	3	02/02/2023 22:09	03/02/2023 15:41	Interna-Não programada-Meio ambiente-Árvore ou Vegetação	220	158	39870	2769,52
1980	39	2	2023	13273	CRT01M7	CRT	31777943	1	3	02/02/2023 22:09	03/02/2023 02:00	Interna-Não programada-Meio ambiente-Descarga Atmosférica	13800	514	66530	1972,05
1981	39	2	2023	13273	CRT01M7	CRT	31777947	1	3	02/02/2023 22:09	03/02/2023 00:33	Interna-Não programada-Meio ambiente-Descarga Atmosférica	220	33	66530	78,68
1982	39	2	2023	13336	MLG01Y4	MLG	31777955	1	3	02/02/2023 22:12	03/02/2023 21:34	Interna-Não programada-Meio ambiente-Descarga Atmosférica	13800	44	29721	1027,93
1983	39	2	2023	13365	PCI01C5	PCI	31777995	1	3	02/02/2023 22:18	03/02/2023 11:30	Interna-Não programada-Meio ambiente-Vento	220	5	75800	65,97
1984	39	2	2023	13234	ACR01P4	ACR	31778047	1	3	02/02/2023 22:24	03/02/2023 10:00	Interna-Não programada-Meio ambiente-Descarga Atmosférica	13800	3	28875	34,79
1985	39	2	2023	13360	PGB01P4	PGB	31778149	1	3	02/02/2023 11:06	03/02/2023 08:39	Interna-Não programada-Meio ambiente-Vento	220	6	74001	129,32
1986	39	2	2023	13302	INP01N5	INP	31778159	1	3	02/02/2023 22:42	03/02/2023 12:27	Interna-Não programada-Meio ambiente-Descarga Atmosférica	13800	1	20604	13,74
1987	39	2	2023	13251	BRT01C2	BRT	31778181	1	3	02/02/2023 22:47	03/02/2023 00:18	Interna-Não programada-Meio ambiente-Vento	220	1	52195	1,52
1988	39	2	2023	13399	VRZ01P5	VRZ	31778217	1	3	02/02/2023 22:56	03/02/2023 07:42	Interna-Não programada-Meio ambiente-Árvore ou Vegetação	220	6	21641	52,60
1989	39	2	2023	13317	JMA01M3	JMA	31778221	1	3	02/02/2023 22:56	03/02/2023 05:54	Interna-Não programada-Meio ambiente-Vento	220	7	106165	48,67

item	agente	mes_competencia	ano_competencia	codigoConjunto	alimentador	subestacao	numeroOrdemInterrupcao	codTipoInterrupcao	codMotivoExpurgo	dataHoraInicioInterrupcao	dataHoraRestabilizacao	fatoGerador	NívelTensao	qtdClientesAfetados	numConsumidoresConjunto	CHI
1990	39	2	2023	16567	MRG01C1	MRG	31778229	1	3	02/02/2023 22:57	03/02/2023 05:10	Interna-Não programada-Meio ambiente-Árvore ou Vegetação	13800	97	54353	603,31
1991	39	2	2023	13348	NVO01M4	NVO	31778235	1	3	03/02/2023 06:09	03/02/2023 09:10	Interna-Não programada-Meio ambiente-Descarga Atmosférica	13800	189	27589	568,16
1992	39	2	2023	13348	NVO01M4	NVO	31778235	1	3	03/02/2023 06:09	03/02/2023 09:36	Interna-Não programada-Meio ambiente-Descarga Atmosférica	13800	492	27589	1695,90
1993	39	2	2023	13348	NVO01M4	NVO	31778235	1	3	03/02/2023 06:09	03/02/2023 16:14	Interna-Não programada-Meio ambiente-Descarga Atmosférica	13800	394	27589	3969,44
1994	39	2	2023	13348	NVO01M4	NVO	31778235	1	3	03/02/2023 09:10	03/02/2023 09:36	Interna-Não programada-Meio ambiente-Descarga Atmosférica	13800	276	27589	121,67
1995	39	2	2023	13348	NVO01M4	NVO	31778235	1	3	03/02/2023 09:10	03/02/2023 16:14	Interna-Não programada-Meio ambiente-Descarga Atmosférica	13800	252	27589	1781,29
1996	39	2	2023	13348	NVO01M4	NVO	31778235	1	3	03/02/2023 15:10	03/02/2023 16:14	Interna-Não programada-Meio ambiente-Descarga Atmosférica	13800	1304	27589	1389,85
1997	39	2	2023	15503	CRU01C3	CRU	31778245	1	3	03/02/2023 10:58	03/02/2023 13:21	Interna-Não programada-Meio ambiente-Descarga Atmosférica	13800	35	22900	83,49
1998	39	2	2023	13358	PCU01L4	PCU	31778247	1	3	02/02/2023 20:41	03/02/2023 12:23	Interna-Não programada-Meio ambiente-Árvore ou Vegetação	220	11	37370	172,64
1999	39	2	2023	13365	PCI01C6	PCI	31778257	1	3	02/02/2023 23:03	03/02/2023 09:10	Interna-Não programada-Meio ambiente-Vento	220	17	75800	172,16
2000	39	2	2023	13360	PGB01P3	PGB	31778263	1	3	02/02/2023 23:03	03/02/2023 02:56	Interna-Não programada-Meio ambiente-Vento	220	87	74001	336,98
2001	39	2	2023	13248	BBL01M2	BBL	31778291	1	3	02/02/2023 23:09	04/02/2023 11:44	Interna-Não programada-Meio ambiente-Vento	220	28	39870	1023,98

item	agente	mes_competencia	ano_competencia	codigoConjunto	alimentador	subestacao	numeroOrdemInterrupcao	codTipo Interrupcao	codMotivo Expurgo	dataHoraInicio Interrupcao	dataHora Restabilizacao	fato Gerador	Nível Tensao	qtdClientes Afetados	numConsumidores Conjunto	CHI
2002	39	2	2023	13248	BBL01M3	BBL	31778299	1	3	02/02/2023 23:13	03/02/2023 14:42	Interna-Não programada-Meio ambiente-Árvore ou Vegetação	13800	33	39870	510,96
2003	39	2	2023	16558	JND01L1	JND	31778321	1	3	02/02/2023 23:16	03/02/2023 13:48	Interna-Não programada-Meio ambiente-Vento	220	5	52575	72,65
2004	39	2	2023	16558	JND01L1	JND	31778321	1	3	03/02/2023 10:25	03/02/2023 13:48	Interna-Não programada-Meio ambiente-Vento	220	31	52575	104,93
2005	39	2	2023	13365	PCI01C6	PCI	31778359	1	3	02/02/2023 23:19	03/02/2023 07:18	Interna-Não programada-Meio ambiente-Vento	13800	504	75800	4019,68
2006	39	2	2023	13365	PCI01C6	PCI	31778359	1	3	03/02/2023 05:29	03/02/2023 07:18	Interna-Não programada-Meio ambiente-Vento	13800	1	75800	1,81
2007	39	2	2023	13256	BRJ01S2	BRJ	31778449	1	3	02/02/2023 23:44	03/02/2023 14:43	Interna-Não programada-Meio ambiente-Árvore ou Vegetação	220	78	43846	1167,46
2008	39	2	2023	13273	CRT01M6	CRT	31778465	1	3	02/02/2023 22:27	03/02/2023 03:46	Interna-Não programada-Meio ambiente-Descarga Atmosférica	220	67	66530	355,97
2009	39	2	2023	13348	NVO01M2	NVO	31778477	1	3	02/02/2023 23:45	03/02/2023 16:48	Interna-Não programada-Meio ambiente-Descarga Atmosférica	13800	8	27589	136,32
2010	39	2	2023	13273	CRT01M6	CRT	31778493	1	3	03/02/2023 04:48	03/02/2023 09:39	Interna-Não programada-Meio ambiente-Descarga Atmosférica	13800	326	66530	1576,75
2011	39	2	2023	13348	NVO01M3	NVO	31778539	1	3	03/02/2023 00:40	04/02/2023 12:08	Interna-Não programada-Meio ambiente-Vento	220	1	27589	35,46
2012	39	2	2023	13273	CRT01M7	CRT	31778565	1	3	03/02/2023 00:49	03/02/2023 04:40	Interna-Não programada-Meio ambiente-Árvore ou Vegetação	13800	76	66530	291,80
2013	39	2	2023	16569	CLN01F1	CLN	31778577	1	3	03/02/2023 00:41	03/02/2023 02:31	Interna-Não programada-Meio ambiente-Vento	220	1	6686	1,82
2014	39	2	2023	13273	CRT01M3	CRT	31778617	1	3	03/02/2023 07:33	03/02/2023 13:42	Interna-Não programada-Meio ambiente-Descarga Atmosférica	220	21	66530	129,21

item	agente	mes_competencia	ano_competencia	codigoConjunto	alimentador	subestacao	numeroOrdemInterrupcao	codTipoInterrupcao	codMotivoExpurgo	dataHoraInicioInterrupcao	dataHoraRestabilizacao	fatoGerador	NívelTensao	qtdClientesAfetados	numConsumidoresConjunto	CHI
2015	39	2	2023	13263	CCA01C2	CCA	31778633	1	3	03/02/2023 01:17	03/02/2023 04:30	Interna-Não programada-Meio ambiente-Vento	220	17	73775	54,67
2016	39	2	2023	15858	ESB01S1	ESB	31778665	1	3	03/02/2023 01:39	03/02/2023 14:35	Interna-Não programada-Meio ambiente-Vento	220	1	21035	12,94
2017	39	2	2023	15849	IGT01M4	IGT	31778677	1	3	03/02/2023 01:48	03/02/2023 08:26	Interna-Não programada-Meio ambiente-Descarga Atmosférica	13800	18	60996	119,36
2018	39	2	2023	13262	CSL01C4	CSL	31778695	1	3	03/02/2023 01:58	03/02/2023 11:24	Interna-Não programada-Meio ambiente-Descarga Atmosférica	13800	45	48414	424,51
2019	39	2	2023	13273	CRT01M7	CRT	31778697	1	3	03/02/2023 02:00	03/02/2023 18:22	Interna-Não programada-Meio ambiente-Descarga Atmosférica	220	81	66530	1326,51
2020	39	2	2023	13238	AMT01P1	AMT	31778699	1	3	03/02/2023 02:00	03/02/2023 08:48	Interna-Não programada-Meio ambiente-Descarga Atmosférica	220	4	21763	27,15
2021	39	2	2023	15504	INH01I2	INH	31778719	1	3	02/02/2023 18:26	03/02/2023 02:12	Interna-Não programada-Meio ambiente-Descarga Atmosférica	13800	119	52180	922,94
2022	39	2	2023	15854	JAB01FA	JAB	31778737	1	3	03/02/2023 02:22	03/02/2023 11:12	Interna-Não programada-Meio ambiente-Descarga Atmosférica	220	1	40421	8,84
2023	39	2	2023	16565	JZN01M6	JZN	31778803	1	3	03/02/2023 02:51	03/02/2023 12:56	Interna-Não programada-Meio ambiente-Descarga Atmosférica	13800	6	82799	60,50
2024	39	2	2023	13375	SLC01S2	SLC	31778863	1	3	03/02/2023 04:08	03/02/2023 13:02	Interna-Não programada-Meio ambiente-Descarga Atmosférica	13800	44	23732	391,42
2025	39	2	2023	13239	ANN01P4	ANN	31778871	1	3	03/02/2023 04:14	03/02/2023 08:14	Interna-Não programada-Meio ambiente-Descarga Atmosférica	220	158	28516	632,44
2026	39	2	2023	13358	PAR01C6	PAR	31778931	1	3	03/02/2023 05:07	03/02/2023 09:50	Interna-Não programada-Meio ambiente-Descarga Atmosférica	13800	8	37370	37,70

item	agente	mes_competencia	ano_competencia	codigoConjunto	alimentador	subestacao	numeroOrdemInterrupcao	codTipoInterrupcao	codMotivoExpurgo	dataHorainicioInterrupcao	dataHoraRestabilizacao	fatoGerador	NívelTensao	qtdClientesAfetados	numConsumidoresConjunto	CHI
2027	39	2	2023	13358	PAR01C6	PAR	31778931	1	3	03/02/2023 05:07	03/02/2023 10:55	Interna-Não programada-Meio ambiente-Descarga Atmosférica	13800	5	37370	28,98
2028	39	2	2023	13336	MLG01Y2	MLG	31778933	1	3	03/02/2023 05:07	03/02/2023 09:49	Interna-Não programada-Meio ambiente-Descarga Atmosférica	13800	37	29721	174,03
2029	39	2	2023	13264	CDO01M1	CDO	31778961	1	3	03/02/2023 05:26	03/02/2023 10:28	Interna-Não programada-Meio ambiente-Descarga Atmosférica	220	4	11375	20,14
2030	39	2	2023	13356	PAP01F4	PAP	31778967	1	3	03/02/2023 05:28	03/02/2023 15:14	Interna-Não programada-Meio ambiente-Vento	220	1	54105	9,75
2031	39	2	2023	15856	QXB01N5	QXB	31778977	1	3	03/02/2023 05:32	03/02/2023 07:41	Interna-Não programada-Meio ambiente-Descarga Atmosférica	220	8	30824	17,12
2032	39	2	2023	13399	VRZ01P4	VRZ	31778981	1	3	03/02/2023 05:35	03/02/2023 10:57	Interna-Não programada-Meio ambiente-Descarga Atmosférica	13800	59	21641	316,53
2033	39	2	2023	16564	ARU01Y5	ARU	31778983	1	3	03/02/2023 05:29	04/02/2023 06:40	Interna-Não programada-Meio ambiente-Descarga Atmosférica	220	2	29087	50,34
2034	39	2	2023	13348	NVO01M3	NVO	31778987	1	3	03/02/2023 05:37	03/02/2023 23:08	Interna-Não programada-Meio ambiente-Descarga Atmosférica	13800	218	27589	3816,09
2035	39	2	2023	13369	QXD01P4	QXD	31778989	1	3	03/02/2023 00:12	03/02/2023 12:08	Interna-Não programada-Meio ambiente-Vento	13800	289	47904	3446,00
2036	39	2	2023	13291	ICH01I5	ICH	31778991	1	3	03/02/2023 05:41	03/02/2023 13:53	Interna-Não programada-Meio ambiente-Descarga Atmosférica	220	19	29537	155,89
2037	39	2	2023	16567	MRG01C5	MRG	31779009	1	3	03/02/2023 05:48	03/02/2023 08:38	Interna-Não programada-Meio ambiente-Descarga Atmosférica	220	1	54353	2,83
2038	39	2	2023	13250	BFG01N6	BFG	31779023	1	3	03/02/2023 05:52	03/02/2023 15:04	Interna-Não programada-Meio ambiente-Descarga Atmosférica	13800	19	21602	174,69

item	agente	mes_competencia	ano_competencia	codigoConjunto	alimentador	subestacao	numeroOrdemInterrupcao	codTipoInterrupcao	codMotivoExpurgo	dataHorainicioInterrupcao	dataHoraRestabilizacao	fatoGerador	NívelTensao	qtdClientesAfetados	numConsumidoresConjunto	CHI
2039	39	2	2023	16567	MRG01C1	MRG	31779025	1	3	03/02/2023 05:54	03/02/2023 10:42	Interna-Não programada-Meio ambiente-Vento	220	2	54353	9,62
2040	39	2	2023	13330	MSP01P3	MSP	31779029	1	3	02/02/2023 21:58	04/02/2023 14:15	Interna-Não programada-Meio ambiente-Vento	13800	1	34465	40,27
2041	39	2	2023	13330	MSP01P3	MSP	31779029	1	3	04/02/2023 11:09	04/02/2023 14:15	Interna-Não programada-Meio ambiente-Vento	13800	28	34465	86,47
2042	39	2	2023	13251	BRT01C2	BRT	31779035	1	3	03/02/2023 05:55	03/02/2023 09:46	Interna-Não programada-Meio ambiente-Vento	220	101	52195	387,53
2043	39	2	2023	13399	VRZ01P4	VRZ	31779045	1	3	03/02/2023 05:58	03/02/2023 09:16	Interna-Não programada-Meio ambiente-Descarga Atmosférica	13800	140	21641	462,93
2044	39	2	2023	13273	CRT01M6	CRT	31779063	1	3	03/02/2023 06:01	03/02/2023 22:29	Interna-Não programada-Meio ambiente-Descarga Atmosférica	220	63	66530	1037,40
2045	39	2	2023	13285	GRJ01N3	GRJ	31779071	1	3	03/02/2023 06:04	03/02/2023 10:52	Interna-Não programada-Meio ambiente-Descarga Atmosférica	13800	19	34299	91,09
2046	39	2	2023	13285	GRJ01N3	GRJ	31779071	1	3	03/02/2023 06:04	03/02/2023 11:35	Interna-Não programada-Meio ambiente-Descarga Atmosférica	13800	3	34299	16,53
2047	39	2	2023	13336	MLG01Y2	MLG	31779073	1	3	03/02/2023 06:04	03/02/2023 15:08	Interna-Não programada-Meio ambiente-Descarga Atmosférica	13800	67	29721	607,67
2048	39	2	2023	13246	BLN01M4	BLN	31779077	1	3	03/02/2023 06:04	03/02/2023 23:27	Interna-Não programada-Meio ambiente-Vento	220	1	22468	17,37
2049	39	2	2023	15537	MCB01M2	MCB	31779083	1	3	03/02/2023 06:05	03/02/2023 22:34	Interna-Não programada-Meio ambiente-Arvore ou Vegetação	13800	110	26321	1813,01
2050	39	2	2023	13246	BLN01M4	BLN	31779097	1	3	03/02/2023 06:07	03/02/2023 14:45	Interna-Não programada-Meio ambiente-Vento	220	17	22468	146,56
2051	39	2	2023	13332	MTI01P2	MTI	31779099	1	3	03/02/2023 06:08	03/02/2023 17:21	Interna-Não programada-Meio ambiente-Descarga Atmosférica	13800	12	16620	134,58

item	agente	mes_competencia	ano_competencia	codigoConjunto	alimentador	subestacao	numeroOrdemInterrupcao	codTipoInterrupcao	codMotivoExpurgo	dataHoraInicioInterrupcao	dataHoraRestabilizacao	fatoGerador	NivelTensao	qtdClientesAfetados	numConsumidoresConjunto	CHI
2052	39	2	2023	13238	AMT01PA	AMT	31779105	1	3	03/02/2023 06:08	03/02/2023 12:05	Interna-Não programada-Meio ambiente-Descarga Atmosférica	220	18	21763	106,93
2053	39	2	2023	13312	JGB01M4	JGB	31779123	1	3	03/02/2023 06:12	04/02/2023 08:18	Interna-Não programada-Meio ambiente-Descarga Atmosférica	220	2	38031	52,21
2054	39	2	2023	13273	CRT01M1	CRT	31779125	1	3	03/02/2023 06:12	04/02/2023 13:30	Interna-Não programada-Meio ambiente-Árvore ou Vegetação	13800	70	66530	2190,14
2055	39	2	2023	13273	CRT01M1	CRT	31779125	1	3	03/02/2023 06:12	04/02/2023 20:00	Interna-Não programada-Meio ambiente-Árvore ou Vegetação	13800	214	66530	8086,58
2056	39	2	2023	13382	SLP01P1	SLP	31779143	1	3	03/02/2023 06:16	03/02/2023 12:22	Interna-Não programada-Meio ambiente-Descarga Atmosférica	13800	181	18932	1103,40
2057	39	2	2023	13399	VRZ01P5	VRZ	31779149	1	3	03/02/2023 06:17	03/02/2023 10:43	Interna-Não programada-Meio ambiente-Descarga Atmosférica	13800	27	21641	119,71
2058	39	2	2023	13256	BRJ01S4	BRJ	31779153	1	3	03/02/2023 06:17	03/02/2023 09:58	Interna-Não programada-Meio ambiente-Árvore ou Vegetação	220	25	43846	92,18
2059	39	2	2023	13312	JGB01M5	JGB	31779157	1	3	03/02/2023 06:18	04/02/2023 09:54	Interna-Não programada-Meio ambiente-Vento	220	7	38031	193,17
2060	39	2	2023	13336	MLG01Y2	MLG	31779167	1	3	03/02/2023 06:18	03/02/2023 19:00	Interna-Não programada-Meio ambiente-Descarga Atmosférica	13800	93	29721	1180,61
2061	39	2	2023	13343	MNV01M4	MNV	31779175	1	3	03/02/2023 06:20	03/02/2023 14:01	Interna-Não programada-Meio ambiente-Vento	13800	1	34214	7,68
2062	39	2	2023	13343	MNV01M4	MNV	31779175	1	3	03/02/2023 11:11	03/02/2023 11:14	Interna-Não programada-Meio ambiente-Vento	13800	52	34214	3,19
2063	39	2	2023	13343	MNV01M4	MNV	31779175	1	3	03/02/2023 11:11	03/02/2023 14:01	Interna-Não programada-Meio ambiente-Vento	13800	498	34214	1409,48

item	agente	mes_competencia	ano_competencia	codigoConjunto	alimentador	subestacao	numeroOrdemInterrupcao	codTipoInterrupcao	codMotivoExpurgo	dataHorainicioInterrupcao	dataHoraRestabilizacao	fatoGerador	NívelTensao	qtdClientesAfetados	numConsumidoresConjunto	CHI
2064	39	2	2023	15503	CRU01C3	CRU	31779197	1	3	03/02/2023 06:24	03/02/2023 15:52	Interna-Não programada-Meio ambiente-Descarga Atmosférica	13800	90	22900	850,92
2065	39	2	2023	13305	ITE01I2	ITE	31779205	1	3	03/02/2023 06:26	03/02/2023 09:52	Interna-Não programada-Meio ambiente-Vento	220	1	38075	3,43
2066	39	2	2023	15504	INH01I7	INH	31779213	1	3	03/02/2023 06:28	03/02/2023 12:00	Interna-Não programada-Meio ambiente-Descarga Atmosférica	13800	89	52180	492,34
2067	39	2	2023	13248	BBL01M6	BBL	31779221	1	3	03/02/2023 06:22	03/02/2023 17:00	Interna-Não programada-Meio ambiente-Descarga Atmosférica	13800	72	39870	765,48
2068	39	2	2023	13248	BBL01M7	BBL	31779223	1	3	03/02/2023 06:30	03/02/2023 17:26	Interna-Não programada-Meio ambiente-Descarga Atmosférica	13800	13	39870	142,08
2069	39	2	2023	13336	MLG01Y5	MLG	31779227	1	3	03/02/2023 06:30	03/02/2023 22:31	Interna-Não programada-Meio ambiente-Descarga Atmosférica	13800	7	29721	112,08
2070	39	2	2023	13348	NVO01M2	NVO	31779235	1	3	03/02/2023 06:30	03/02/2023 08:57	Interna-Não programada-Meio ambiente-Descarga Atmosférica	13800	53	27589	130,20
2071	39	2	2023	13273	CRT01M7	CRT	31779247	1	3	03/02/2023 05:39	03/02/2023 15:58	Interna-Não programada-Meio ambiente-Vento	220	2	66530	20,63
2072	39	2	2023	13273	CRT01M7	CRT	31779247	1	3	03/02/2023 14:58	03/02/2023 15:58	Interna-Não programada-Meio ambiente-Vento	220	95	66530	95,00
2073	39	2	2023	13273	CRT01M7	CRT	31779257	1	3	03/02/2023 05:44	03/02/2023 23:37	Interna-Não programada-Meio ambiente-Arvore ou Vegetação	13800	69	66530	1233,61
2074	39	2	2023	13317	JMA01M1	JMA	31779279	1	3	03/02/2023 06:35	03/02/2023 14:25	Interna-Não programada-Meio ambiente-Descarga Atmosférica	13800	64	106165	500,36
2075	39	2	2023	15504	INH01I2	INH	31779283	1	3	03/02/2023 06:36	03/02/2023 17:05	Interna-Não programada-Meio ambiente-Descarga Atmosférica	13800	110	52180	1153,63

item	agente	mes_competencia	ano_competencia	codigoConjunto	alimentador	subestacao	numeroOrdemInterrupcao	codTipoInterrupcao	codMotivoExpurgo	dataHorainicioInterrupcao	dataHoraRestabilizacao	fatoGerador	NívelTensao	qtdClientesAfetados	numConsumidoresConjunto	CHI
2076	39	2	2023	13275	CRZ01P3	CRZ	31779289	1	3	02/02/2023 18:18	03/02/2023 12:18	Interna-Não programada-Meio ambiente-Vento	220	1	26097	18,00
2077	39	2	2023	13399	VRZ01P5	VRZ	31779293	1	3	03/02/2023 06:36	03/02/2023 08:49	Interna-Não programada-Meio ambiente-Descarga Atmosférica	13800	16	21641	35,25
2078	39	2	2023	13382	SLP01P1	SLP	31779305	1	3	03/02/2023 06:38	03/02/2023 22:00	Interna-Não programada-Meio ambiente-Vento	220	1	18932	15,37
2079	39	2	2023	13348	NVO01M2	NVO	31779311	1	3	03/02/2023 06:39	03/02/2023 14:50	Interna-Não programada-Meio ambiente-Árvore ou Vegetação	220	9	27589	73,59
2080	39	2	2023	13336	MLG01Y2	MLG	31779317	1	3	03/02/2023 06:40	03/02/2023 22:22	Interna-Não programada-Meio ambiente-Descarga Atmosférica	13800	5	29721	78,53
2081	39	2	2023	16565	JZN01M6	JZN	31779327	1	3	03/02/2023 06:42	04/02/2023 00:00	Interna-Não programada-Meio ambiente-Descarga Atmosférica	13800	18	82799	311,61
2082	39	2	2023	13348	NVO01M2	NVO	31779331	1	3	03/02/2023 06:42	04/02/2023 08:30	Interna-Não programada-Meio ambiente-Vento	220	10	27589	257,94
2083	39	2	2023	13358	PAR01C6	PAR	31779337	1	3	03/02/2023 06:43	03/02/2023 15:28	Interna-Não programada-Meio ambiente-Descarga Atmosférica	13800	14	37370	122,49
2084	39	2	2023	15849	IGT01M7	IGT	31779339	1	3	03/02/2023 06:43	03/02/2023 10:36	Interna-Não programada-Meio ambiente-Descarga Atmosférica	220	5	60996	19,41
2085	39	2	2023	15504	INH01I5	INH	31779341	1	3	03/02/2023 06:43	03/02/2023 14:00	Interna-Não programada-Meio ambiente-Vento	13800	6	52180	43,65
2086	39	2	2023	13312	JGB01M6	JGB	31779349	1	3	03/02/2023 06:44	03/02/2023 15:20	Interna-Não programada-Meio ambiente-Descarga Atmosférica	220	1	38031	8,59
2087	39	2	2023	13273	CRT01M7	CRT	31779353	1	3	03/02/2023 06:47	04/02/2023 18:11	Interna-Não programada-Meio ambiente-Árvore ou Vegetação	220	1	66530	35,40

item	agente	mes_competencia	ano_competencia	codigoConjunto	alimentador	subestacao	numeroOrdemInterrupcao	codTipoInterrupcao	codMotivoExpurgo	dataHorainicioInterrupcao	dataHoraRestabilizacao	fatoGerador	NívelTensao	qtdClientesAfetados	numConsumidoresConjunto	CHI
2088	39	2	2023	13273	CRT01M7	CRT	31779353	1	3	04/02/2023 14:12	04/02/2023 18:11	Interna-Não programada-Meio ambiente-Árvore ou Vegetação	220	63	66530	250,95
2089	39	2	2023	13246	BLN01M4	BLN	31779369	1	3	03/02/2023 06:49	03/02/2023 15:32	Interna-Não programada-Meio ambiente-Árvore ou Vegetação	13800	10	22468	87,16
2090	39	2	2023	13248	BBL01M2	BBL	31779381	1	3	03/02/2023 06:50	04/02/2023 08:44	Interna-Não programada-Meio ambiente-Árvore ou Vegetação	220	24	39870	621,56
2091	39	2	2023	16560	ARR01L3	ARR	31779385	1	3	03/02/2023 06:51	03/02/2023 08:52	Interna-Não programada-Meio ambiente-Descarga Atmosférica	13800	59	17344	118,39
2092	39	2	2023	13232	ACA01C2	ACA	31779389	1	3	03/02/2023 06:51	03/02/2023 10:00	Interna-Não programada-Meio ambiente-Vento	220	1	40740	3,15
2093	39	2	2023	13270	CAT01C4	CAT	31779401	1	3	03/02/2023 06:53	03/02/2023 09:08	Interna-Não programada-Meio ambiente-Descarga Atmosférica	220	1	53762	2,25
2094	39	2	2023	13305	ITE01I3	ITE	31779405	1	3	03/02/2023 06:53	03/02/2023 23:49	Interna-Não programada-Meio ambiente-Descarga Atmosférica	13800	15	38075	253,84
2095	39	2	2023	13348	NVO01M3	NVO	31779407	1	3	03/02/2023 06:54	05/02/2023 02:08	Interna-Não programada-Meio ambiente-Descarga Atmosférica	220	15	27589	648,49
2096	39	2	2023	16561	SBC01L4	SBC	31779411	1	3	03/02/2023 10:53	03/02/2023 21:20	Interna-Não programada-Meio ambiente-Descarga Atmosférica	13800	3	30737	31,34
2097	39	2	2023	13308	ITK01I8	ITK	31779413	1	3	03/02/2023 06:54	03/02/2023 13:48	Interna-Não programada-Meio ambiente-Vento	220	2	50072	13,80
2098	39	2	2023	16557	IPU01L3	IPU	31779415	1	3	03/02/2023 06:54	03/02/2023 14:12	Interna-Não programada-Meio ambiente-Árvore ou Vegetação	220	43	24866	313,31
2099	39	2	2023	13248	BBL01M5	BBL	31779417	1	3	03/02/2023 06:55	04/02/2023 11:32	Interna-Não programada-Meio ambiente-Vento	220	1	39870	28,63

item	agente	mes_competencia	ano_competencia	codigoConjunto	alimentador	subestacao	numeroOrdemInterrupcao	codTipoInterrupcao	codMotivoExpurgo	dataHorainicioInterrupcao	dataHoraRestabilizacao	fatoGerador	NívelTensao	qtdClientesAfetados	numConsumidoresConjunto	CHI
2100	39	2	2023	13248	BBL01M6	BBL	31779429	1	3	03/02/2023 06:56	03/02/2023 16:00	Interna-Não programada-Meio ambiente-Vento	220	5	39870	45,32
2101	39	2	2023	13285	GRJ01N4	GRJ	31779439	1	3	03/02/2023 06:57	03/02/2023 19:38	Interna-Não programada-Meio ambiente-Árvore ou Vegetação	13800	5	34299	63,35
2102	39	2	2023	15503	CRU01C3	CRU	31779451	1	3	03/02/2023 06:59	03/02/2023 18:00	Interna-Não programada-Meio ambiente-Descarga Atmosférica	13800	187	22900	2059,55
2103	39	2	2023	13285	GRJ01N4	GRJ	31779453	1	3	03/02/2023 06:59	03/02/2023 16:55	Interna-Não programada-Meio ambiente-Descarga Atmosférica	220	1	34299	9,94
2104	39	2	2023	13273	CRT01M7	CRT	31779457	1	3	03/02/2023 06:59	04/02/2023 21:24	Interna-Não programada-Meio ambiente-Descarga Atmosférica	220	19	66530	729,63
2105	39	2	2023	15503	CRU01C2	CRU	31779471	1	3	03/02/2023 07:01	04/02/2023 01:55	Interna-Não programada-Meio ambiente-Descarga Atmosférica	13800	9	22900	170,00
2106	39	2	2023	13336	MLG01Y5	MLG	31779473	1	3	02/02/2023 21:45	03/02/2023 12:30	Interna-Não programada-Meio ambiente-Árvore ou Vegetação	13800	62	29721	914,81
2107	39	2	2023	15537	MCB01M2	MCB	31779477	1	3	03/02/2023 07:02	03/02/2023 10:28	Interna-Não programada-Meio ambiente-Descarga Atmosférica	220	1	26321	3,43
2108	39	2	2023	13348	NVO01M2	NVO	31779489	1	3	03/02/2023 07:03	03/02/2023 18:29	Interna-Não programada-Meio ambiente-Árvore ou Vegetação	13800	8	27589	91,39
2109	39	2	2023	13302	INP01N4	INP	31779497	1	3	03/02/2023 07:04	03/02/2023 14:54	Interna-Não programada-Meio ambiente-Descarga Atmosférica	13800	29	20604	226,84
2110	39	2	2023	13235	VCS01C4	VCS	31779503	1	3	03/02/2023 07:05	03/02/2023 12:12	Interna-Não programada-Meio ambiente-Descarga Atmosférica	13800	136	20436	696,09
2111	39	2	2023	16564	ARU01Y4	ARU	31779557	1	3	02/02/2023 18:18	03/02/2023 13:41	Interna-Não programada-Meio ambiente-Descarga Atmosférica	13800	36	29087	697,57

item	agente	mes_competencia	ano_competencia	codigoConjunto	alimentador	subestacao	numeroOrdemInterrupcao	codTipo Interrupcao	codMotivo Expurgo	dataHorainicio Interrupcao	dataHora Restabilizacao	fato Gerador	Nível Tensao	qtdClientes Afetados	numConsumidores Conjunto	CHI
2112	39	2	2023	15852	MBC01P3	MBC	31779581	1	3	03/02/2023 07:13	03/02/2023 10:40	Interna-Não programada-Meio ambiente-Descarga Atmosférica	13800	13	23552	44,74
2113	39	2	2023	13369	QXD01P5	QXD	31779591	1	3	03/02/2023 07:14	03/02/2023 11:57	Interna-Não programada-Meio ambiente-Descarga Atmosférica	13800	183	47904	860,56
2114	39	2	2023	13285	GRJ01N4	GRJ	31779605	1	3	03/02/2023 07:16	03/02/2023 10:50	Interna-Não programada-Meio ambiente-Descarga Atmosférica	13800	18	34299	64,50
2115	39	2	2023	13248	BBL01M2	BBL	31779613	1	3	03/02/2023 00:23	04/02/2023 10:01	Interna-Não programada-Meio ambiente-Descarga Atmosférica	13800	35	39870	1177,06
2116	39	2	2023	13238	BLA01L5	BLA	31779615	1	3	03/02/2023 07:16	03/02/2023 23:59	Interna-Não programada-Meio ambiente-Vento	13800	3	21763	50,12
2117	39	2	2023	13244	ARP01M1	ARP	31779625	1	3	03/02/2023 07:18	03/02/2023 17:35	Interna-Não programada-Meio ambiente-Árvore ou Vegetação	220	1	12898	10,29
2118	39	2	2023	13254	BJD01L1	BJD	31779629	1	3	03/02/2023 07:18	03/02/2023 18:52	Interna-Não programada-Meio ambiente-Vento	220	1	66866	11,56
2119	39	2	2023	13254	BJD01L1	BJD	31779629	1	3	03/02/2023 17:29	03/02/2023 18:52	Interna-Não programada-Meio ambiente-Vento	220	346	66866	478,63
2120	39	2	2023	13244	ARP01M3	ARP	31779631	1	3	03/02/2023 07:18	03/02/2023 14:08	Interna-Não programada-Meio ambiente-Descarga Atmosférica	13800	12	12898	81,97
2121	39	2	2023	15504	INH01I5	INH	31779673	1	3	03/02/2023 07:22	03/02/2023 07:35	Interna-Não programada-Meio ambiente-Descarga Atmosférica	13800	160	52180	35,11
2122	39	2	2023	13348	NVO01M3	NVO	31779685	1	3	03/02/2023 07:23	04/02/2023 12:48	Interna-Não programada-Meio ambiente-Árvore ou Vegetação	220	9	27589	264,75
2123	39	2	2023	13328	MRC01M4	MRC	31779687	1	3	03/02/2023 07:23	03/02/2023 09:56	Interna-Não programada-Meio ambiente-Descarga Atmosférica	220	2	20759	5,08

item	agente	mes_competencia	ano_competencia	codigoConjunto	alimentador	subestacao	numeroOrdemInterrupcao	codTipoInterrupcao	codMotivoExpurgo	dataHoraInicioInterrupcao	dataHoraRestabilizacao	fatoGerador	NívelTensao	qtdClientesAfetados	numConsumidoresConjunto	CHI
2124	39	2	2023	13330	MSP01P3	MSP	31779689	1	3	03/02/2023 07:23	03/02/2023 22:39	Interna-Não programada-Meio ambiente-Vento	220	1	34465	15,26
2125	39	2	2023	13330	MSP01P3	MSP	31779699	1	3	02/02/2023 17:13	03/02/2023 10:54	Interna-Não programada-Meio ambiente-Descarga Atmosférica	13800	28	34465	495,03
2126	39	2	2023	13348	NVO01M3	NVO	31779709	1	3	03/02/2023 07:25	04/02/2023 15:40	Interna-Não programada-Meio ambiente-Descarga Atmosférica	13800	32	27589	1031,77
2127	39	2	2023	16566	SBU01S6	SBU	31779719	1	3	03/02/2023 07:26	03/02/2023 17:39	Interna-Não programada-Meio ambiente-Vento	220	5	58172	51,12
2128	39	2	2023	13254	BJD01L2	BJD	31779721	1	3	03/02/2023 07:26	03/02/2023 11:40	Interna-Não programada-Meio ambiente-Vento	220	134	66866	566,34
2129	39	2	2023	13369	QXD01P2	QXD	31779727	1	3	03/02/2023 07:27	03/02/2023 17:05	Interna-Não programada-Meio ambiente-Árvore ou Vegetação	220	105	47904	1012,90
2130	39	2	2023	13369	QXD01P4	QXD	31779735	1	3	03/02/2023 07:27	03/02/2023 11:58	Interna-Não programada-Meio ambiente-Vento	220	1	47904	4,52
2131	39	2	2023	13369	QXD01P4	QXD	31779735	1	3	03/02/2023 08:55	03/02/2023 11:58	Interna-Não programada-Meio ambiente-Vento	220	182	47904	556,72
2132	39	2	2023	15500	IBP01I4	IBP	31779739	1	3	03/02/2023 07:27	03/02/2023 10:35	Interna-Não programada-Meio ambiente-Descarga Atmosférica	13800	7	26437	21,85
2133	39	2	2023	15500	IBP01I4	IBP	31779743	1	3	03/02/2023 07:28	03/02/2023 10:43	Interna-Não programada-Meio ambiente-Árvore ou Vegetação	13800	1	26437	3,25
2134	39	2	2023	15500	IBP01I4	IBP	31779743	1	3	03/02/2023 07:28	03/02/2023 11:26	Interna-Não programada-Meio ambiente-Árvore ou Vegetação	13800	12	26437	47,70
2135	39	2	2023	13375	SLC01S2	SLC	31779761	1	3	03/02/2023 07:30	03/02/2023 20:47	Interna-Não programada-Meio ambiente-Vento	220	8	23732	106,39
2136	39	2	2023	13285	GRJ01N3	GRJ	31779773	1	3	03/02/2023 07:31	03/02/2023 23:34	Interna-Não programada-Meio ambiente-Vento	13800	31	34299	497,70

item	agente	mes_competencia	ano_competencia	codigoConjunto	alimentador	subestacao	numeroOrdemInterrupcao	codTipoInterrupcao	codMotivoExpurgo	dataHorInicioInterrupcao	dataHoraRestabilizacao	fatoGerador	NívelTensao	qtdClientesAfetados	numConsumidoresConjunto	CHI
2137	39	2	2023	13285	GRJ01N3	GRJ	31779773	1	3	03/02/2023 21:57	03/02/2023 23:34	Interna-Não programada-Meio ambiente-Vento	13800	401	34299	650,85
2138	39	2	2023	13273	CRT01M1	CRT	31779775	1	3	03/02/2023 07:31	04/02/2023 11:09	Interna-Não programada-Meio ambiente-Descarga Atmosférica	13800	61	66530	1685,12
2139	39	2	2023	15849	IGT01M3	IGT	31779781	1	3	03/02/2023 07:32	03/02/2023 09:46	Interna-Não programada-Meio ambiente-Vento	220	15	60996	33,48
2140	39	2	2023	13332	MTI01P4	MTI	31779787	1	3	03/02/2023 07:32	03/02/2023 16:42	Interna-Não programada-Meio ambiente-Descarga Atmosférica	13800	11	16620	100,77
2141	39	2	2023	15500	IBP01I5	IBP	31779789	1	3	03/02/2023 07:32	03/02/2023 11:28	Interna-Não programada-Meio ambiente-Vento	220	1	26437	3,93
2142	39	2	2023	13273	CRT01MA	CRT	31779801	1	3	03/02/2023 07:33	05/02/2023 10:30	Interna-Não programada-Meio ambiente-Descarga Atmosférica	13800	13	66530	662,25
2143	39	2	2023	13255	BMS01S6	BMS	31779805	1	3	03/02/2023 07:33	03/02/2023 17:18	Interna-Não programada-Meio ambiente-Vento	220	9	120644	87,74
2144	39	2	2023	13244	ARP01M2	ARP	31779817	1	3	03/02/2023 07:35	03/02/2023 12:02	Interna-Não programada-Meio ambiente-Descarga Atmosférica	13800	10	12898	44,61
2145	39	2	2023	15504	INH01I5	INH	31779819	1	3	03/02/2023 07:35	03/02/2023 12:14	Interna-Não programada-Meio ambiente-Descarga Atmosférica	13800	245	52180	1137,89
2146	39	2	2023	13263	CMB01L4	CMB	31779835	1	3	03/02/2023 07:36	04/02/2023 08:44	Interna-Não programada-Meio ambiente-Vento	220	1	73775	25,12
2147	39	2	2023	13273	CRT01MA	CRT	31779843	1	3	03/02/2023 07:37	04/02/2023 17:33	Interna-Não programada-Meio ambiente-Descarga Atmosférica	13800	18	66530	610,70
2148	39	2	2023	13285	GRJ01N3	GRJ	31779845	1	3	03/02/2023 07:37	03/02/2023 14:19	Interna-Não programada-Meio ambiente-Descarga Atmosférica	13800	25	34299	167,34
2149	39	2	2023	13330	MSP01P2	MSP	31779849	1	3	03/02/2023 07:37	03/02/2023 12:35	Interna-Não programada-Meio ambiente-Vento	13800	1	34465	4,97

item	agente	mes_competencia	ano_competencia	codigoConjunto	alimentador	subestacao	numeroOrdemInterrupcao	codTipoInterrupcao	codMotivoExpurgo	dataHoraInicioInterrupcao	dataHoraRestabilizacao	fatoGerador	NívelTensao	qtdClientesAfetados	numConsumidoresConjunto	CHI
2150	39	2	2023	13399	VRZ01P5	VRZ	31779897	1	3	03/02/2023 07:41	03/02/2023 12:10	Interna-Não programada-Meio ambiente-Arvore ou Vegetação	220	7	21641	31,38
2151	39	2	2023	13248	BBL01M2	BBL	31779901	1	3	03/02/2023 07:41	04/02/2023 09:29	Interna-Não programada-Meio ambiente-Descarga Atmosférica	220	8	39870	206,34
2152	39	2	2023	13244	ARP01M3	ARP	31779929	1	3	03/02/2023 07:29	03/02/2023 11:26	Interna-Não programada-Meio ambiente-Descarga Atmosférica	13800	24	12898	94,90
2153	39	2	2023	13273	CRT01M7	CRT	31779965	1	3	03/02/2023 07:47	04/02/2023 22:03	Interna-Não programada-Meio ambiente-Vento	220	12	66530	459,02
2154	39	2	2023	15854	JAB01F5	JAB	31779977	1	3	03/02/2023 07:48	03/02/2023 10:28	Interna-Não programada-Meio ambiente-Vento	220	15	40421	40,04
2155	39	2	2023	13270	CAT01C4	CAT	31779981	1	3	03/02/2023 07:48	03/02/2023 11:00	Interna-Não programada-Meio ambiente-Descarga Atmosférica	220	4	53762	12,74
2156	39	2	2023	13369	QXD01P6	QXD	31779991	1	3	03/02/2023 07:49	03/02/2023 14:19	Interna-Não programada-Meio ambiente-Descarga Atmosférica	13800	1	47904	6,49
2157	39	2	2023	13334	MSJ01M1	MSJ	31780007	1	3	03/02/2023 07:50	03/02/2023 09:36	Interna-Não programada-Meio ambiente-Vento	13800	842	78213	1490,34
2158	39	2	2023	13285	GRJ01N3	GRJ	31780021	1	3	03/02/2023 18:17	04/02/2023 08:41	Interna-Não programada-Meio ambiente-Vento	13800	11	34299	158,30
2159	39	2	2023	13238	AMT01P4	AMT	31780039	1	3	03/02/2023 07:53	03/02/2023 23:00	Interna-Não programada-Meio ambiente-Vento	220	1	21763	15,12
2160	39	2	2023	13256	BRJ01S2	BRJ	31780053	1	3	03/02/2023 07:54	03/02/2023 11:50	Interna-Não programada-Meio ambiente-Vento	220	1	43846	3,92
2161	39	2	2023	13253	BVG01P1	BVG	31780069	1	3	03/02/2023 07:56	03/02/2023 15:40	Interna-Não programada-Meio ambiente-Descarga Atmosférica	13800	3	24511	23,19
2162	39	2	2023	13246	BLN01M2	BLN	31780071	1	3	03/02/2023 07:56	03/02/2023 11:05	Interna-Não programada-Meio ambiente-Descarga Atmosférica	13800	110	22468	347,81

item	agente	mes_competencia	ano_competencia	codigoConjunto	alimentador	subestacao	numeroOrdemInterrupcao	codTipo Interrupcao	codMotivo Expurgo	dataHorainicio Interrupcao	dataHora Restabilizacao	fato Gerador	Nível Tensao	qtdClientes Afetados	numConsumidores Conjunto	CHI
2163	39	2	2023	13387	TNG01S1	TNG	31780085	1	3	03/02/2023 07:57	03/02/2023 10:59	Interna-Não programada-Meio ambiente-Árvore ou Vegetação	13800	64	40209	194,45
2164	39	2	2023	13249	BCR01C7	BCR	31780109	1	3	03/02/2023 07:58	03/02/2023 11:01	Interna-Não programada-Meio ambiente-Vento	220	1	110505	3,04
2165	39	2	2023	13263	CCA01C7	CCA	31780115	1	3	03/02/2023 07:59	04/02/2023 01:42	Interna-Não programada-Meio ambiente-Vento	13800	142	73775	2516,87
2166	39	2	2023	13263	CCA01C7	CCA	31780115	1	3	03/02/2023 23:00	04/02/2023 01:42	Interna-Não programada-Meio ambiente-Vento	13800	124	73775	335,94
2167	39	2	2023	13330	MSP01P4	MSP	31780129	1	3	03/02/2023 08:00	03/02/2023 14:21	Interna-Não programada-Meio ambiente-Vento	13800	8	34465	50,78
2168	39	2	2023	13248	BBL01M2	BBL	31780161	1	3	03/02/2023 08:02	04/02/2023 16:06	Interna-Não programada-Meio ambiente-Árvore ou Vegetação	220	4	39870	128,22
2169	39	2	2023	13252	BBR01I1	BBR	31780169	1	3	03/02/2023 08:03	03/02/2023 19:40	Interna-Não programada-Meio ambiente-Vento	220	1	26469	11,61
2170	39	2	2023	13260	CRC01C2	CRC	31780171	1	3	02/02/2023 15:28	05/02/2023 11:06	Interna-Não programada-Meio ambiente-Descarga Atmosférica	220	1	17888	67,64
2171	39	2	2023	13248	BBL01M4	BBL	31780187	1	3	03/02/2023 08:04	04/02/2023 12:00	Interna-Não programada-Meio ambiente-Árvore ou Vegetação	13800	26	39870	726,13
2172	39	2	2023	13248	BBL01M2	BBL	31780197	1	3	03/02/2023 08:04	04/02/2023 19:43	Interna-Não programada-Meio ambiente-Árvore ou Vegetação	220	12	39870	427,61
2173	39	2	2023	13256	BRJ01S2	BRJ	31780209	1	3	03/02/2023 08:05	03/02/2023 17:55	Interna-Não programada-Meio ambiente-Árvore ou Vegetação	220	4	43846	39,35
2174	39	2	2023	16564	ARU01Y2	ARU	31780247	1	3	03/02/2023 08:07	03/02/2023 19:35	Interna-Não programada-Meio ambiente-Descarga Atmosférica	13800	6	29087	68,75
2175	39	2	2023	16564	ARU01Y2	ARU	31780247	1	3	03/02/2023 08:07	03/02/2023 19:35	Interna-Não programada-Meio ambiente-Descarga Atmosférica	13800	4	29087	45,84

item	agente	mes_competencia	ano_competencia	codigoConjunto	alimentador	subestacao	numeroOrdemInterrupcao	codTipoInterrupcao	codMotivoExpurgo	dataHorainicioInterrupcao	dataHoraRestabilizacao	fatoGerador	NívelTensao	qtdClientesAfetados	numConsumidoresConjunto	CHI
2176	39	2	2023	13332	MTI01P2	MTI	31780263	1	3	03/02/2023 08:09	03/02/2023 12:00	Interna-Não programada-Meio ambiente-Vento	220	10	16620	38,42
2177	39	2	2023	13260	CRC01C3	CRC	31780267	1	3	03/02/2023 08:09	05/02/2023 02:00	Interna-Não programada-Meio ambiente-Arvore ou Vegetação	13800	18	17888	753,14
2178	39	2	2023	13248	BBL01M2	BBL	31780329	1	3	03/02/2023 08:12	04/02/2023 10:15	Interna-Não programada-Meio ambiente-Descarga Atmosférica	220	3	39870	78,15
2179	39	2	2023	13280	DIF01I5	DIF	31780349	1	3	03/02/2023 07:17	03/02/2023 10:32	Interna-Não programada-Meio ambiente-Vento	13800	69	58975	223,85
2180	39	2	2023	13382	SLP01P2	SLP	31780363	1	3	03/02/2023 08:15	03/02/2023 13:30	Interna-Não programada-Meio ambiente-Descarga Atmosférica	13800	872	18932	4570,73
2181	39	2	2023	13328	MRC01M2	MRC	31780369	1	3	03/02/2023 08:16	03/02/2023 11:25	Interna-Não programada-Meio ambiente-Vento	220	1	20759	3,15
2182	39	2	2023	13317	JMA01M8	JMA	31780393	1	3	03/02/2023 08:17	03/02/2023 15:01	Interna-Não programada-Meio ambiente-Vento	220	2	106165	13,48
2183	39	2	2023	13330	MSP01P3	MSP	31780405	1	3	03/02/2023 08:08	03/02/2023 11:35	Interna-Não programada-Meio ambiente-Descarga Atmosférica	13800	46	34465	158,76
2184	39	2	2023	16565	JZN01M6	JZN	31780435	1	3	03/02/2023 08:21	05/02/2023 10:20	Interna-Não programada-Meio ambiente-Descarga Atmosférica	220	1	82799	49,99
2185	39	2	2023	13328	MRC01M3	MRC	31780441	1	3	03/02/2023 08:21	03/02/2023 21:44	Interna-Não programada-Meio ambiente-Vento	220	1	20759	13,38
2186	39	2	2023	15853	AQZ01I7	AQZ	31780443	1	3	03/02/2023 08:21	03/02/2023 14:05	Interna-Não programada-Meio ambiente-Vento	220	27	37924	154,49
2187	39	2	2023	13369	QXD01P1	QXD	31780451	1	3	03/02/2023 08:22	03/02/2023 16:20	Interna-Não programada-Meio ambiente-Descarga Atmosférica	220	16	47904	127,43
2188	39	2	2023	13248	BBL01M4	BBL	31780463	1	3	03/02/2023 06:10	03/02/2023 12:12	Interna-Não programada-Meio ambiente-Descarga Atmosférica	13800	286	39870	1725,37

item	agente	mes_competencia	ano_competencia	codigoConjunto	alimentador	subestacao	numeroOrdemInterrupcao	codTipo Interrupcao	codMotivo Expurgo	dataHorainicio Interrupcao	dataHora Restabilizacao	fato Gerador	Nível Tensao	qtdClientes Afetados	numConsumidores Conjunto	CHI
2189	39	2	2023	13382	SLP01P4	SLP	31780479	1	3	03/02/2023 08:24	03/02/2023 11:41	Interna-Não programada-Meio ambiente-Vento	220	172	18932	565,64
2190	39	2	2023	13232	ACA01C2	ACA	31780513	1	3	03/02/2023 08:27	03/02/2023 10:05	Interna-Não programada-Meio ambiente-Vento	220	1	40740	1,64
2191	39	2	2023	15500	IBP01I2	IBP	31780531	1	3	03/02/2023 08:28	03/02/2023 19:14	Interna-Não programada-Meio ambiente-Vento	13800	109	26437	1174,57
2192	39	2	2023	13355	PCJ01P9	PCJ	31780541	1	3	03/02/2023 08:29	03/02/2023 11:34	Interna-Não programada-Meio ambiente-Vento	220	2	47244	6,17
2193	39	2	2023	13285	GRJ01N3	GRJ	31780547	1	3	03/02/2023 08:29	04/02/2023 03:03	Interna-Não programada-Meio ambiente-Descarga Atmosférica	13800	2	34299	37,12
2194	39	2	2023	13336	MLG01Y5	MLG	31780567	1	3	03/02/2023 07:57	03/02/2023 21:20	Interna-Não programada-Meio ambiente-Descarga Atmosférica	13800	24	29721	320,92
2195	39	2	2023	15537	MCB01M4	MCB	31780587	1	3	03/02/2023 08:32	04/02/2023 13:42	Interna-Não programada-Meio ambiente-Arvore ou Vegetação	13800	2	26321	58,35
2196	39	2	2023	13399	VRZ01P4	VRZ	31780589	1	3	03/02/2023 08:32	03/02/2023 15:16	Interna-Não programada-Meio ambiente-Descarga Atmosférica	13800	1	21641	6,74
2197	39	2	2023	13343	MNV01M6	MNV	31780625	1	3	03/02/2023 08:33	03/02/2023 22:00	Interna-Não programada-Meio ambiente-Vento	220	35	34214	470,85
2198	39	2	2023	13257	CMM01C1	CMM	31780633	1	3	03/02/2023 08:34	03/02/2023 14:17	Interna-Não programada-Meio ambiente-Descarga Atmosférica	13800	129	31869	736,81
2199	39	2	2023	13256	BRJ01S1	BRJ	31780647	1	3	03/02/2023 08:35	04/02/2023 11:04	Interna-Não programada-Meio ambiente-Descarga Atmosférica	220	20	43846	529,78
2200	39	2	2023	13242	ART01N3	ART	31780661	1	3	03/02/2023 08:35	03/02/2023 10:55	Interna-Não programada-Meio ambiente-Descarga Atmosférica	220	8	39331	18,65
2201	39	2	2023	13332	MTI01P2	MTI	31780669	1	3	03/02/2023 08:36	03/02/2023 15:00	Interna-Não programada-Meio ambiente-Vento	220	2	16620	12,78

item	agente	mes_competencia	ano_competencia	codigoConjunto	alimentador	subestacao	numeroOrdemInterrupcao	codTipo Interrupcao	codMotivo Expurgo	dataHorainicio Interrupcao	dataHora Restabilizacao	fato Gerador	Nível Tensao	qtdClientes Afetados	numConsumidores Conjunto	CHI
2202	39	2	2023	16564	ARU01Y7	ARU	31780705	1	3	03/02/2023 08:38	03/02/2023 12:44	Interna-Não programada-Meio ambiente-Vento	220	8	29087	32,72
2203	39	2	2023	15849	IGT01M4	IGT	31780721	1	3	03/02/2023 08:39	03/02/2023 12:24	Interna-Não programada-Meio ambiente-Descarga Atmosférica	13800	4	60996	15,01
2204	39	2	2023	13308	ITK01I3	ITK	31780725	1	3	03/02/2023 08:39	03/02/2023 11:32	Interna-Não programada-Meio ambiente-Vento	220	1	50072	2,89
2205	39	2	2023	13285	GRJ01N2	GRJ	31780757	1	3	03/02/2023 08:41	03/02/2023 19:17	Interna-Não programada-Meio ambiente-Descarga Atmosférica	220	4	34299	42,38
2206	39	2	2023	13256	BRJ01S4	BRJ	31780765	1	3	03/02/2023 08:41	03/02/2023 21:33	Interna-Não programada-Meio ambiente-Descarga Atmosférica	13800	7	43846	89,98
2207	39	2	2023	13330	MSP01P3	MSP	31780865	1	3	03/02/2023 08:45	03/02/2023 11:57	Interna-Não programada-Meio ambiente-Descarga Atmosférica	13800	13	34465	41,40
2208	39	2	2023	16564	ARU01Y1	ARU	31780867	1	3	03/02/2023 08:46	03/02/2023 15:05	Interna-Não programada-Meio ambiente-Descarga Atmosférica	220	1	29087	6,32
2209	39	2	2023	13328	MRC01M2	MRC	31780895	1	3	03/02/2023 08:48	03/02/2023 12:20	Interna-Não programada-Meio ambiente-Descarga Atmosférica	220	2	20759	7,08
2210	39	2	2023	13256	BRJ01S1	BRJ	31780899	1	3	03/02/2023 08:48	03/02/2023 11:19	Interna-Não programada-Meio ambiente-Vento	220	1	43846	2,52
2211	39	2	2023	13256	BRJ01S4	BRJ	31780905	1	3	03/02/2023 08:49	03/02/2023 23:22	Interna-Não programada-Meio ambiente-Vento	220	2	43846	29,10
2212	39	2	2023	13339	MDM01M4	MDM	31780935	1	3	03/02/2023 08:51	03/02/2023 11:11	Interna-Não programada-Meio ambiente-Árvore ou Vegetação	13800	246	106085	574,89
2213	39	2	2023	13288	ICP01N1	ICP	31780993	1	3	03/02/2023 08:56	03/02/2023 23:04	Interna-Não programada-Meio ambiente-Descarga Atmosférica	220	1	14975	14,14

item	agente	mes_competencia	ano_competencia	codigoConjunto	alimentador	subestacao	numeroOrdemInterrupcao	codTipo Interrupcao	codMotivo Expurgo	dataHoraInicio Interrupcao	dataHora Restabilizacao	fato Gerador	Nível Tensao	qtdClientes Afetados	numConsumidores Conjunto	CHI
2214	39	2	2023	13285	GRJ01N3	GRJ	31781003	1	3	03/02/2023 08:56	03/02/2023 21:57	Interna-Não programada-Meio ambiente-Descarga Atmosférica	13800	87	34299	1132,04
2215	39	2	2023	13286	GRM01M2	GRM	31781031	1	3	03/02/2023 08:57	03/02/2023 17:31	Interna-Não programada-Meio ambiente-Vento	220	29	20760	248,09
2216	39	2	2023	13348	NVO01M2	NVO	31781037	1	3	03/02/2023 08:57	03/02/2023 12:20	Interna-Não programada-Meio ambiente-Descarga Atmosférica	13800	519	27589	1754,65
2217	39	2	2023	13304	ITC01I2	ITC	31781081	1	3	03/02/2023 09:00	03/02/2023 12:59	Interna-Não programada-Meio ambiente-Descarga Atmosférica	13800	26	10737	103,40
2218	39	2	2023	13336	MLG01Y2	MLG	31781103	1	3	03/02/2023 09:02	04/02/2023 12:25	Interna-Não programada-Meio ambiente-Vento	13800	1	29721	27,38
2219	39	2	2023	13336	MLG01Y2	MLG	31781103	1	3	04/02/2023 11:10	04/02/2023 12:25	Interna-Não programada-Meio ambiente-Vento	13800	95	29721	118,75
2220	39	2	2023	15856	QXB01N3	QXB	31781105	1	3	03/02/2023 09:02	03/02/2023 15:28	Interna-Não programada-Meio ambiente-Descarga Atmosférica	220	3	30824	19,28
2221	39	2	2023	13363	PCM01M5	PCM	31781165	1	3	03/02/2023 09:06	03/02/2023 14:13	Interna-Não programada-Meio ambiente-Vento	220	2	12570	10,24
2222	39	2	2023	13236	AGF01I2	AGF	31781171	1	3	03/02/2023 09:06	03/02/2023 11:18	Interna-Não programada-Meio ambiente-Vento	220	1	57367	2,19
2223	39	2	2023	13248	BBL01M7	BBL	31781175	1	3	03/02/2023 09:29	05/02/2023 10:30	Interna-Não programada-Meio ambiente-Árvore ou Vegetação	13800	2	39870	98,01
2224	39	2	2023	16564	ARU01Y7	ARU	31781191	1	3	03/02/2023 09:07	03/02/2023 20:41	Interna-Não programada-Meio ambiente-Descarga Atmosférica	13800	37	29087	427,81
2225	39	2	2023	13392	UMB01I3	UMB	31781243	1	3	03/02/2023 17:01	04/02/2023 10:15	Interna-Não programada-Meio ambiente-Descarga Atmosférica	13800	10	12979	172,44
2226	39	2	2023	13392	UMB01I3	UMB	31781243	1	3	03/02/2023 17:01	04/02/2023 10:21	Interna-Não programada-Meio ambiente-Descarga Atmosférica	13800	1	12979	17,35

item	agente	mes_competencia	ano_competencia	codigoConjunto	alimentador	subestacao	numeroOrdemInterrupcao	codTipoInterrupcao	codMotivoExpurgo	dataHorainicioInterrupcao	dataHoraRestabilizacao	fatoGerador	NívelTensao	qtdClientesAfetados	numConsumidoresConjunto	CHI
2227	39	2	2023	15858	ESB01S1	ESB	31781245	1	3	03/02/2023 09:10	03/02/2023 11:36	Interna-Não programada-Meio ambiente-Vento	220	1	21035	2,44
2228	39	2	2023	13315	JGA01N5	JGA	31781247	1	3	03/02/2023 09:10	03/02/2023 11:22	Interna-Não programada-Meio ambiente-Vento	220	1	14998	2,20
2229	39	2	2023	16565	JZN01M7	JZN	31781303	1	3	03/02/2023 09:13	04/02/2023 02:12	Interna-Não programada-Meio ambiente-Vento	220	2	82799	33,96
2230	39	2	2023	13358	PAR01C6	PAR	31781323	1	3	03/02/2023 09:14	04/02/2023 10:12	Interna-Não programada-Meio ambiente-Vento	220	1	37370	24,96
2231	39	2	2023	13375	SLC01S3	SLC	31781347	1	3	03/02/2023 18:50	04/02/2023 00:50	Interna-Não programada-Meio ambiente-Vento	13800	20	23732	119,86
2232	39	2	2023	13285	GRJ01N3	GRJ	31781373	1	3	03/02/2023 09:18	03/02/2023 22:55	Interna-Não programada-Meio ambiente-Descarga Atmosférica	13800	14	34299	190,50
2233	39	2	2023	13317	JMA01M2	JMA	31781385	1	3	03/02/2023 09:19	03/02/2023 21:24	Interna-Não programada-Meio ambiente-Vento	220	13	106165	157,08
2234	39	2	2023	13348	NVO01M3	NVO	31781389	1	3	03/02/2023 09:19	03/02/2023 11:07	Interna-Não programada-Meio ambiente-Descarga Atmosférica	220	38	27589	68,16
2235	39	2	2023	13263	CCA01C8	CCA	31781421	1	3	03/02/2023 09:20	03/02/2023 18:15	Interna-Não programada-Meio ambiente-Vento	13800	10	73775	89,01
2236	39	2	2023	13273	CRT01M3	CRT	31781435	1	3	03/02/2023 09:21	03/02/2023 18:00	Interna-Não programada-Meio ambiente-Descarga Atmosférica	220	26	66530	224,65
2237	39	2	2023	13250	BFG01N6	BFG	31781453	1	3	03/02/2023 09:23	03/02/2023 21:13	Interna-Não programada-Meio ambiente-Vento	13800	26	21602	307,59
2238	39	2	2023	13317	JMA01M7	JMA	31781455	1	3	03/02/2023 09:23	03/02/2023 12:06	Interna-Não programada-Meio ambiente-Vento	220	1	106165	2,71
2239	39	2	2023	13256	BRJ01S1	BRJ	31781501	1	3	03/02/2023 09:27	03/02/2023 16:30	Interna-Não programada-Meio ambiente-Vento	13800	227	43846	1597,51
2240	39	2	2023	16565	JZN01M6	JZN	31781511	1	3	03/02/2023 09:28	03/02/2023 22:37	Interna-Não programada-Meio ambiente-Vento	220	1	82799	13,15

item	agente	mes_competencia	ano_competencia	codigoConjunto	alimentador	subestacao	numeroOrdemInterrupcao	codTipoInterrupcao	codMotivoExpurgo	dataHorainicioInterrupcao	dataHoraRestabilizacao	fatoGerador	NívelTensao	qtdClientesAfetados	numConsumidoresConjunto	CHI
2241	39	2	2023	15501	PBU01P2	PBU	31781515	1	3	03/02/2023 09:28	03/02/2023 17:34	Interna-Não programada-Meio ambiente-Vento	13800	36	24085	291,41
2242	39	2	2023	13282	DID01F8	DID	31781517	1	3	03/02/2023 09:28	03/02/2023 15:39	Interna-Não programada-Meio ambiente-Vento	220	1	61481	6,18
2243	39	2	2023	15850	SNP01N5	SNP	31781523	1	3	03/02/2023 09:28	03/02/2023 14:49	Interna-Não programada-Meio ambiente-Descarga Atmosférica	220	1	28985	5,35
2244	39	2	2023	13387	TNG01S1	TNG	31781543	1	3	03/02/2023 09:30	03/02/2023 17:49	Interna-Não programada-Meio ambiente-Descarga Atmosférica	220	1	40209	8,31
2245	39	2	2023	13248	BBL01M4	BBL	31781563	1	3	02/02/2023 22:42	03/02/2023 06:10	Interna-Não programada-Meio ambiente-Descarga Atmosférica	13800	60	39870	448,55
2246	39	2	2023	13390	TRR01P2	TRR	31781565	1	3	03/02/2023 09:31	03/02/2023 19:30	Interna-Não programada-Meio ambiente-Descarga Atmosférica	13800	117	23873	1168,41
2247	39	2	2023	13369	QXD01P3	QXD	31781575	1	3	03/02/2023 09:32	04/02/2023 11:01	Interna-Não programada-Meio ambiente-Vento	220	7	47904	178,34
2248	39	2	2023	13308	ITK01I4	ITK	31781581	1	3	03/02/2023 09:33	03/02/2023 11:13	Interna-Não programada-Meio ambiente-Vento	220	1	50072	1,67
2249	39	2	2023	13369	QXD01P1	QXD	31781591	1	3	03/02/2023 09:34	03/02/2023 23:21	Interna-Não programada-Meio ambiente-Descarga Atmosférica	13800	29	47904	399,73
2250	39	2	2023	15856	QXB01N5	QXB	31781595	1	3	03/02/2023 09:34	03/02/2023 21:15	Interna-Não programada-Meio ambiente-Vento	220	1	30824	11,68
2251	39	2	2023	13399	VRZ01P5	VRZ	31781605	1	3	03/02/2023 09:35	03/02/2023 13:29	Interna-Não programada-Meio ambiente-Descarga Atmosférica	13800	37	21641	144,24
2252	39	2	2023	13375	SLC01S6	SLC	31781617	1	3	03/02/2023 09:35	03/02/2023 11:11	Interna-Não programada-Meio ambiente-Descarga Atmosférica	13800	1	23732	1,59
2253	39	2	2023	13302	INP01N3	INP	31781711	1	3	03/02/2023 09:42	04/02/2023 00:22	Interna-Não programada-Meio ambiente-Vento	220	1	20604	14,66

item	agente	mes_competencia	ano_competencia	codigoConjunto	alimentador	subestacao	numeroOrdemInterrupcao	codTipoInterrupcao	codMotivoExpurgo	dataHorainicioInterrupcao	dataHoraRestabilizacao	fatoGerador	NívelTensao	qtdClientesAfetados	numConsumidoresConjunto	CHI
2254	39	2	2023	16559	SBQ01F2	SBQ	31781715	1	3	02/02/2023 10:08	03/02/2023 04:39	Interna-Não programada-Meio ambiente-Vento	220	31	13007	573,97
2255	39	2	2023	16559	SBQ01F2	SBQ	31781715	1	3	03/02/2023 10:10	03/02/2023 11:00	Interna-Não programada-Meio ambiente-Vento	220	119	13007	99,17
2256	39	2	2023	13275	CRZ01P1	CRZ	31781739	1	3	03/02/2023 09:44	03/02/2023 11:10	Interna-Não programada-Meio ambiente-Árvore ou Vegetação	13800	216	26097	309,00
2257	39	2	2023	13297	IDP01I4	IDP	31781785	1	3	03/02/2023 09:48	03/02/2023 14:44	Interna-Não programada-Meio ambiente-Árvore ou Vegetação	13800	36	13488	177,48
2258	39	2	2023	13280	DIF01I2	DIF	31781793	1	3	03/02/2023 09:48	03/02/2023 22:00	Interna-Não programada-Meio ambiente-Árvore ou Vegetação	220	1	58975	12,18
2259	39	2	2023	13280	DIF01I2	DIF	31781793	1	3	03/02/2023 22:00	03/02/2023 22:41	Interna-Não programada-Meio ambiente-Árvore ou Vegetação	220	7	58975	4,78
2260	39	2	2023	13240	APR01P5	APR	31781823	1	3	03/02/2023 09:50	03/02/2023 22:32	Interna-Não programada-Meio ambiente-Descarga Atmosférica	13800	242	13799	3071,32
2261	39	2	2023	13234	ACR01P3	ACR	31781839	1	3	03/02/2023 09:52	03/02/2023 15:59	Interna-Não programada-Meio ambiente-Árvore ou Vegetação	13800	2	28875	12,25
2262	39	2	2023	13275	CRZ01P3	CRZ	31781853	1	3	03/02/2023 09:53	03/02/2023 13:34	Interna-Não programada-Meio ambiente-Árvore ou Vegetação	220	2	26097	7,37
2263	39	2	2023	13273	CRT01M1	CRT	31781873	1	3	03/02/2023 09:54	05/02/2023 13:36	Interna-Não programada-Meio ambiente-Árvore ou Vegetação	220	5	66530	258,47
2264	39	2	2023	13273	CRT01M7	CRT	31781901	1	3	03/02/2023 09:57	04/02/2023 01:50	Interna-Não programada-Meio ambiente-Descarga Atmosférica	13800	312	66530	4956,73
2265	39	2	2023	13273	CRT01M7	CRT	31781911	1	3	03/02/2023 09:43	03/02/2023 12:00	Interna-Não programada-Meio ambiente-Descarga Atmosférica	13800	492	66530	1125,86

item	agente	mes_competencia	ano_competencia	codigoConjunto	alimentador	subestacao	numeroOrdemInterrupcao	codTipo Interrupcao	codMotivo Expurgo	dataHorainicio Interrupcao	dataHora Restabilizacao	fato Gerador	Nível Tensao	qtdClientes Afetados	numConsumidores Conjunto	CHI
2266	39	2	2023	13260	CRC01C3	CRC	31781969	1	3	03/02/2023 15:40	03/02/2023 17:15	Interna-Não programada-Meio ambiente-Descarga Atmosférica	13800	523	17888	833,46
2267	39	2	2023	16558	JND01L5	JND	31781989	1	3	03/02/2023 10:03	04/02/2023 17:17	Interna-Não programada-Meio ambiente-Vento	13800	5	52575	156,15
2268	39	2	2023	16566	SBU01S2	SBU	31781999	1	3	03/02/2023 09:42	03/02/2023 11:38	Interna-Não programada-Meio ambiente-Vento	13800	69	58172	132,54
2269	39	2	2023	13282	DID01F8	DID	31782021	1	3	03/02/2023 10:04	03/02/2023 12:39	Interna-Não programada-Meio ambiente-Vento	220	1	61481	2,58
2270	39	2	2023	16564	ARU01Y2	ARU	31782035	1	3	03/02/2023 10:06	03/02/2023 17:31	Interna-Não programada-Meio ambiente-Vento	220	63	29087	467,09
2271	39	2	2023	13239	ANN01P4	ANN	31782037	1	3	03/02/2023 10:06	03/02/2023 12:00	Interna-Não programada-Meio ambiente-Vento	220	190	28516	360,47
2272	39	2	2023	13308	ITK01I5	ITK	31782045	1	3	03/02/2023 10:06	04/02/2023 00:26	Interna-Não programada-Meio ambiente-Descarga Atmosférica	13800	9	50072	128,91
2273	39	2	2023	15503	CRU01C2	CRU	31782055	1	3	03/02/2023 10:08	03/02/2023 15:28	Interna-Não programada-Meio ambiente-Descarga Atmosférica	13800	1	22900	5,33
2274	39	2	2023	15845	ADT01L1	ADT	31782099	1	3	03/02/2023 10:10	03/02/2023 14:10	Interna-Não programada-Meio ambiente-Vento	220	5	40593	19,97
2275	39	2	2023	15845	ADT01L1	ADT	31782099	1	3	03/02/2023 13:20	03/02/2023 14:10	Interna-Não programada-Meio ambiente-Vento	220	74	40593	61,67
2276	39	2	2023	16565	JZN01M6	JZN	31782105	1	3	03/02/2023 10:10	04/02/2023 01:50	Interna-Não programada-Meio ambiente-Descarga Atmosférica	13800	27	82799	422,78
2277	39	2	2023	13255	BMS01S1	BMS	31782149	1	3	03/02/2023 10:13	04/02/2023 07:44	Interna-Não programada-Meio ambiente-Vento	220	1	120644	21,51
2278	39	2	2023	13355	PCJ01P3	PCJ	31782213	1	3	03/02/2023 10:17	03/02/2023 14:31	Interna-Não programada-Meio ambiente-Vento	220	1	47244	4,23
2279	39	2	2023	13390	TRR01P4	TRR	31782233	1	3	03/02/2023 07:34	03/02/2023 11:48	Interna-Não programada-Meio ambiente-Vento	220	1	23873	4,24

item	agente	mes_competencia	ano_competencia	codigoConjunto	alimentador	subestacao	numeroOrdemInterrupcao	codTipoInterrupcao	codMotivoExpurgo	dataHoraInicioInterrupcao	dataHoraRestabilizacao	fatoGerador	NívelTensao	qtdClientesAfetados	numConsumidoresConjunto	CHI
2280	39	2	2023	13251	BRT01C4	BRT	31782235	1	3	03/02/2023 10:18	03/02/2023 12:55	Interna-Não programada-Meio ambiente-Árvore ou Vegetação	13800	3	52195	7,86
2281	39	2	2023	16567	MRG01C4	MRG	31782241	1	3	03/02/2023 10:19	03/02/2023 12:21	Interna-Não programada-Meio ambiente-Descarga Atmosférica	13800	145	54353	294,43
2282	39	2	2023	13239	ANN01P3	ANN	31782265	1	3	03/02/2023 10:20	03/02/2023 16:16	Interna-Não programada-Meio ambiente-Árvore ou Vegetação	220	2	28516	11,86
2283	39	2	2023	13239	ANN01P3	ANN	31782265	1	3	03/02/2023 13:50	03/02/2023 16:16	Interna-Não programada-Meio ambiente-Árvore ou Vegetação	220	10	28516	24,39
2284	39	2	2023	13236	AGF01I2	AGF	31782277	1	3	03/02/2023 10:21	04/02/2023 11:02	Interna-Não programada-Meio ambiente-Vento	220	1	57367	24,69
2285	39	2	2023	13355	PCJ01P6	PCJ	31782293	1	3	03/02/2023 10:21	03/02/2023 14:43	Interna-Não programada-Meio ambiente-Vento	220	52	47244	226,46
2286	39	2	2023	13232	ITR01I2	ITR	31782313	1	3	03/02/2023 10:22	03/02/2023 14:40	Interna-Não programada-Meio ambiente-Árvore ou Vegetação	220	63	40740	271,11
2287	39	2	2023	13275	CRZ01P1	CRZ	31782331	1	3	03/02/2023 10:23	03/02/2023 10:55	Interna-Não programada-Meio ambiente-Descarga Atmosférica	13800	80	26097	43,67
2288	39	2	2023	13256	BRJ01S4	BRJ	31782369	1	3	03/02/2023 09:56	03/02/2023 12:55	Interna-Não programada-Meio ambiente-Descarga Atmosférica	220	73	43846	217,09
2289	39	2	2023	13392	UMB01I3	UMB	31782385	1	3	03/02/2023 10:27	03/02/2023 12:57	Interna-Não programada-Meio ambiente-Descarga Atmosférica	13800	1	12979	2,50
2290	39	2	2023	16561	SBC01L1	SBC	31782395	1	3	03/02/2023 10:28	05/02/2023 01:31	Interna-Não programada-Meio ambiente-Vento	13800	49	30737	1913,71
2291	39	2	2023	15854	JAB01F1	JAB	31782401	1	3	03/02/2023 10:28	03/02/2023 13:39	Interna-Não programada-Meio ambiente-Descarga Atmosférica	220	45	40421	143,32

item	agente	mes_competencia	ano_competencia	codigoConjunto	alimentador	subestacao	numeroOrdemInterrupcao	codTipoInterrupcao	codMotivoExpurgo	dataHorainicioInterrupcao	dataHoraRestabilizacao	fatoGerador	NívelTensao	qtdClientesAfetados	numConsumidoresConjunto	CHI
2292	39	2	2023	16564	ARU01Y7	ARU	31782417	1	3	02/02/2023 21:16	03/02/2023 14:53	Interna-Não programada-Meio ambiente-Descarga Atmosférica	13800	63	29087	1109,68
2293	39	2	2023	13399	VRZ01P5	VRZ	31782437	1	3	03/02/2023 10:30	03/02/2023 15:00	Interna-Não programada-Meio ambiente-Descarga Atmosférica	13800	8	21641	35,91
2294	39	2	2023	16565	JZN01M6	JZN	31782447	1	3	03/02/2023 10:31	04/02/2023 09:07	Interna-Não programada-Meio ambiente-Descarga Atmosférica	13800	6	82799	135,56
2295	39	2	2023	13390	TRR01P1	TRR	31782485	1	3	02/02/2023 09:19	03/02/2023 14:43	Interna-Não programada-Meio ambiente-Vento	220	1	23873	29,39
2296	39	2	2023	13330	MSP01P4	MSP	31782505	1	3	03/02/2023 10:35	04/02/2023 12:57	Interna-Não programada-Meio ambiente-Descarga Atmosférica	13800	1	34465	26,38
2297	39	2	2023	13375	SLC01S5	SLC	31782513	1	3	03/02/2023 10:36	04/02/2023 07:38	Interna-Não programada-Meio ambiente-Vento	220	1	23732	21,04
2298	39	2	2023	15844	SQT01F3	SQT	31782521	1	3	03/02/2023 10:36	03/02/2023 15:32	Interna-Não programada-Meio ambiente-Árvore ou Vegetação	13800	3	13157	14,76
2299	39	2	2023	15537	MCB01M2	MCB	31782527	1	3	03/02/2023 10:37	04/02/2023 11:11	Interna-Não programada-Meio ambiente-Descarga Atmosférica	13800	27	26321	663,22
2300	39	2	2023	15503	CRU01C2	CRU	31782639	1	3	03/02/2023 10:44	03/02/2023 18:37	Interna-Não programada-Meio ambiente-Descarga Atmosférica	13800	2	22900	15,77
2301	39	2	2023	13264	CDO01M1	CDO	31782681	1	3	03/02/2023 10:47	04/02/2023 16:18	Interna-Não programada-Meio ambiente-Vento	13800	8	11375	236,08
2302	39	2	2023	13264	CDO01M1	CDO	31782681	1	3	04/02/2023 10:40	04/02/2023 16:18	Interna-Não programada-Meio ambiente-Vento	13800	2	11375	11,24
2303	39	2	2023	15503	CRU01C2	CRU	31782683	1	3	03/02/2023 09:08	03/02/2023 16:14	Interna-Não programada-Meio ambiente-Descarga Atmosférica	13800	71	22900	503,47

item	agente	mes_competencia	ano_competencia	codigoConjunto	alimentador	subestacao	numeroOrdemInterrupcao	codTipoInterrupcao	codMotivoExpurgo	dataHoraInicioInterrupcao	dataHoraRestabilizacao	fatoGerador	NívelTensao	qtdClientesAfetados	numConsumidoresConjunto	CHI
2304	39	2	2023	13248	BBL01M4	BBL	31782709	1	3	03/02/2023 10:50	04/02/2023 16:30	Interna-Não programada-Meio ambiente-Árvore ou Vegetação	220	25	39870	741,54
2305	39	2	2023	13390	TRR01P4	TRR	31782715	1	3	02/02/2023 16:14	03/02/2023 22:21	Interna-Não programada-Meio ambiente-Vento	220	1	23873	30,10
2306	39	2	2023	15857	MCA01L3	MCA	31782737	1	3	03/02/2023 10:52	03/02/2023 12:30	Interna-Não programada-Meio ambiente-Vento	220	1	18119	1,64
2307	39	2	2023	13332	MTI01P4	MTI	31782743	1	3	03/02/2023 10:52	03/02/2023 17:21	Interna-Não programada-Meio ambiente-Descarga Atmosférica	13800	5	16620	32,43
2308	39	2	2023	13252	BBR01I2	BBR	31782751	1	3	03/02/2023 10:53	03/02/2023 13:54	Interna-Não programada-Meio ambiente-Vento	220	1	26469	3,02
2309	39	2	2023	13336	MLG01Y4	MLG	31782783	1	3	03/02/2023 10:56	03/02/2023 16:22	Interna-Não programada-Meio ambiente-Árvore ou Vegetação	220	42	29721	228,24
2310	39	2	2023	15853	AQZ01I7	AQZ	31782793	1	3	03/02/2023 10:56	03/02/2023 22:42	Interna-Não programada-Meio ambiente-Vento	13800	107	37924	1258,38
2311	39	2	2023	15853	AQZ01I7	AQZ	31782793	1	3	03/02/2023 18:40	03/02/2023 22:42	Interna-Não programada-Meio ambiente-Vento	13800	1	37924	4,04
2312	39	2	2023	13387	TNG01S1	TNG	31782799	1	3	03/02/2023 10:57	03/02/2023 15:48	Interna-Não programada-Meio ambiente-Vento	220	1	40209	4,85
2313	39	2	2023	13244	ARP01M2	ARP	31782841	1	3	03/02/2023 11:00	03/02/2023 16:19	Interna-Não programada-Meio ambiente-Vento	220	1	12898	5,32
2314	39	2	2023	13369	QXD01P4	QXD	31782865	1	3	03/02/2023 11:02	03/02/2023 15:44	Interna-Não programada-Meio ambiente-Árvore ou Vegetação	220	160	47904	752,71
2315	39	2	2023	13258	CPS01L3	CPS	31782877	1	3	03/02/2023 11:03	03/02/2023 14:24	Interna-Não programada-Meio ambiente-Descarga Atmosférica	13800	22	22334	73,68
2316	39	2	2023	13389	TME01P1	TME	31782881	1	3	03/02/2023 10:41	03/02/2023 13:06	Interna-Não programada-Meio ambiente-Vento	220	1	13155	2,41
2317	39	2	2023	13238	AMT01P1	AMT	31782891	1	3	03/02/2023 11:04	03/02/2023 19:16	Interna-Não programada-Meio ambiente-Vento	220	1	21763	8,21

item	agente	mes_competencia	ano_competencia	codigoConjunto	alimentador	subestacao	numeroOrdemInterrupcao	codTipo Interrupcao	codMotivo Expurgo	dataHorainicio Interrupcao	dataHora Restabilizacao	fato Gerador	Nível Tensao	qtdClientes Afetados	numConsumidores Conjunto	CHI
2318	39	2	2023	16557	IPU01L3	IPU	31782995	1	3	03/02/2023 11:12	03/02/2023 16:35	Interna-Não programada-Meio ambiente-Descarga Atmosférica	220	42	24866	225,71
2319	39	2	2023	13262	PDM01M3	PDM	31783003	1	3	03/02/2023 11:12	03/02/2023 12:14	Interna-Não programada-Meio ambiente-Árvore ou Vegetação	220	4	48414	4,14
2320	39	2	2023	13348	NVO01M2	NVO	31783041	1	3	03/02/2023 18:29	04/02/2023 10:51	Interna-Não programada-Meio ambiente-Descarga Atmosférica	13800	1	27589	16,37
2321	39	2	2023	13286	GRM01M4	GRM	31783085	1	3	03/02/2023 06:43	03/02/2023 09:54	Interna-Não programada-Meio ambiente-Descarga Atmosférica	13800	26	20760	82,50
2322	39	2	2023	13256	BRJ01S4	BRJ	31783099	1	3	03/02/2023 11:19	04/02/2023 10:06	Interna-Não programada-Meio ambiente-Descarga Atmosférica	13800	9	43846	205,11
2323	39	2	2023	13348	NVO01M4	NVO	31783145	1	3	03/02/2023 11:22	04/02/2023 09:50	Interna-Não programada-Meio ambiente-Árvore ou Vegetação	220	58	27589	1302,36
2324	39	2	2023	13286	GRM01M2	GRM	31783161	1	3	03/02/2023 11:24	03/02/2023 14:32	Interna-Não programada-Meio ambiente-Vento	220	3	20760	9,42
2325	39	2	2023	13339	MDM01M3	MDM	31783169	1	3	03/02/2023 11:24	04/02/2023 10:19	Interna-Não programada-Meio ambiente-Vento	220	1	106085	22,91
2326	39	2	2023	13242	ART01N6	ART	31783181	1	3	03/02/2023 11:25	03/02/2023 19:27	Interna-Não programada-Meio ambiente-Corrosão	220	1	39331	8,04
2327	39	2	2023	16561	SBC01L3	SBC	31783255	1	3	03/02/2023 07:19	03/02/2023 14:54	Interna-Não programada-Meio ambiente-Descarga Atmosférica	13800	96	30737	726,69
2328	39	2	2023	13253	BVG01P3	BVG	31783265	1	3	03/02/2023 11:30	03/02/2023 23:02	Interna-Não programada-Meio ambiente-Vento	220	1	24511	11,54
2329	39	2	2023	13389	TME01P1	TME	31783281	1	3	03/02/2023 11:31	03/02/2023 20:58	Interna-Não programada-Meio ambiente-Descarga Atmosférica	220	1	13155	9,45

item	agente	mes_competencia	ano_competencia	codigoConjunto	alimentador	subestacao	numeroOrdemInterrupcao	codTipoInterrupcao	codMotivoExpurgo	dataHorainicioInterrupcao	dataHoraRestabilizacao	fatoGerador	NívelTensao	qtdClientesAfetados	numConsumidoresConjunto	CHI
2330	39	2	2023	13340	MTB01S4	MTB	31783309	1	3	03/02/2023 11:33	03/02/2023 13:09	Interna-Não programada-Meio ambiente-Descarga Atmosférica	220	12	18544	19,05
2331	39	2	2023	13392	UMB01I3	UMB	31783311	1	3	03/02/2023 11:33	03/02/2023 18:24	Interna-Não programada-Meio ambiente-Descarga Atmosférica	220	4	12979	27,35
2332	39	2	2023	13336	MLG01Y5	MLG	31783317	1	3	03/02/2023 11:34	03/02/2023 19:00	Interna-Não programada-Meio ambiente-Vento	220	1	29721	7,42
2333	39	2	2023	13248	BBL01M3	BBL	31783345	1	3	03/02/2023 11:37	05/02/2023 13:40	Interna-Não programada-Meio ambiente-Árvore ou Vegetação	220	6	39870	300,27
2334	39	2	2023	13358	PCU01L4	PCU	31783351	1	3	03/02/2023 11:37	03/02/2023 19:12	Interna-Não programada-Meio ambiente-Vento	220	3	37370	22,72
2335	39	2	2023	13390	TRR01P3	TRR	31783359	1	3	03/02/2023 11:38	04/02/2023 10:47	Interna-Não programada-Meio ambiente-Vento	220	1	23873	23,15
2336	39	2	2023	13389	TME01P8	TME	31783383	1	3	03/02/2023 11:40	03/02/2023 19:00	Interna-Não programada-Meio ambiente-Vento	13800	1	13155	7,33
2337	39	2	2023	13276	DMC01C1	DMC	31783397	1	3	03/02/2023 11:41	04/02/2023 10:33	Interna-Não programada-Meio ambiente-Vento	220	1	55661	22,87
2338	39	2	2023	13258	CPS01L3	CPS	31783415	1	3	03/02/2023 11:42	03/02/2023 13:36	Interna-Não programada-Meio ambiente-Descarga Atmosférica	220	9	22334	17,18
2339	39	2	2023	15853	AQZ01I6	AQZ	31783417	1	3	03/02/2023 11:42	03/02/2023 14:10	Interna-Não programada-Meio ambiente-Descarga Atmosférica	13800	5	37924	12,31
2340	39	2	2023	13390	TRR01P3	TRR	31783425	1	3	03/02/2023 11:42	03/02/2023 14:40	Interna-Não programada-Meio ambiente-Vento	13800	55	23873	162,31
2341	39	2	2023	13286	GRM01M4	GRM	31783439	1	3	03/02/2023 11:44	03/02/2023 12:06	Interna-Não programada-Meio ambiente-Vento	220	2	20760	0,76
2342	39	2	2023	13247	BNB01Y2	BNB	31783457	1	3	03/02/2023 11:45	04/02/2023 10:49	Interna-Não programada-Meio ambiente-Descarga Atmosférica	13800	2	6849	46,13

item	agente	mes_competencia	ano_competencia	codigoConjunto	alimentador	subestacao	numeroOrdemInterrupcao	codTipoInterrupcao	codMotivoExpurgo	dataHoraInicioInterrupcao	dataHoraRestabilizacao	fatoGerador	NívelTensao	qtdClientesAfetados	numConsumidoresConjunto	CHI
2343	39	2	2023	15855	CND01C2	CND	31783473	1	3	03/02/2023 11:46	04/02/2023 01:42	Interna-Não programada-Meio ambiente-Vento	220	1	36176	13,93
2344	39	2	2023	13312	JGB01M1	JGB	31783481	1	3	03/02/2023 11:46	04/02/2023 01:44	Interna-Não programada-Meio ambiente-Vento	13800	8	38031	111,61
2345	39	2	2023	13244	ARP01M2	ARP	31783519	1	3	03/02/2023 11:49	03/02/2023 18:32	Interna-Não programada-Meio ambiente-Descarga Atmosférica	13800	33	12898	221,15
2346	39	2	2023	16563	GBA01L4	GBA	31783523	1	3	03/02/2023 11:50	04/02/2023 13:42	Interna-Não programada-Meio ambiente-Descarga Atmosférica	13800	1	9155	25,88
2347	39	2	2023	13343	MNV01M6	MNV	31783577	1	3	03/02/2023 11:52	03/02/2023 23:36	Interna-Não programada-Meio ambiente-Vento	220	38	34214	446,01
2348	39	2	2023	13363	PCM01M7	PCM	31783581	1	3	03/02/2023 11:52	03/02/2023 14:36	Interna-Não programada-Meio ambiente-Vento	220	1	12570	2,74
2349	39	2	2023	13262	PDM01M8	PDM	31783665	1	3	03/02/2023 11:58	03/02/2023 16:01	Interna-Não programada-Meio ambiente-Vento	220	26	48414	105,24
2350	39	2	2023	15503	CRU01C2	CRU	31783753	1	3	02/02/2023 12:04	05/02/2023 01:36	Interna-Não programada-Meio ambiente-Árvore ou Vegetação	13800	17	22900	1045,96
2351	39	2	2023	15503	CRU01C2	CRU	31783753	1	3	02/02/2023 12:04	05/02/2023 17:38	Interna-Não programada-Meio ambiente-Árvore ou Vegetação	13800	1	22900	77,55
2352	39	2	2023	15503	CRU01C2	CRU	31783753	1	3	05/02/2023 14:51	05/02/2023 17:38	Interna-Não programada-Meio ambiente-Árvore ou Vegetação	13800	17	22900	47,23
2353	39	2	2023	13286	GRM01M4	GRM	31783773	1	3	03/02/2023 12:06	03/02/2023 16:24	Interna-Não programada-Meio ambiente-Árvore ou Vegetação	13800	2	20760	8,59
2354	39	2	2023	13262	PDM01M3	PDM	31783773	1	3	03/02/2023 12:06	03/02/2023 16:24	Interna-Não programada-Meio ambiente-Árvore ou Vegetação	13800	32	48414	137,51
2355	39	2	2023	16557	IPU01L3	IPU	31783781	1	3	03/02/2023 12:07	03/02/2023 15:30	Interna-Não programada-Meio ambiente-Vento	220	1	24866	3,38

item	agente	mes_competencia	ano_competencia	codigoConjunto	alimentador	subestacao	numeroOrdemInterrupcao	codTipoInterrupcao	codMotivoExpurgo	dataHorainicioInterrupcao	dataHoraRestabilizacao	fatoGerador	NívelTensao	qtdClientesAfetados	numConsumidoresConjunto	CHI
2356	39	2	2023	13242	ART01N3	ART	31783789	1	3	03/02/2023 12:07	04/02/2023 02:00	Interna-Não programada-Meio ambiente-Vento	220	1	39331	13,89
2357	39	2	2023	16564	ARU01Y7	ARU	31783839	1	3	03/02/2023 12:12	04/02/2023 01:37	Interna-Não programada-Meio ambiente-Vento	220	51	29087	683,80
2358	39	2	2023	13262	PDM01M3	PDM	31783867	1	3	03/02/2023 12:14	03/02/2023 19:21	Interna-Não programada-Meio ambiente-Árvore ou Vegetação	13800	82	48414	582,93
2359	39	2	2023	13319	LVM01M2	LVM	31783873	1	3	03/02/2023 12:15	04/02/2023 07:59	Interna-Não programada-Meio ambiente-Descarga Atmosférica	13800	16	24611	315,73
2360	39	2	2023	13286	GRM01M2	GRM	31783887	1	3	03/02/2023 12:17	03/02/2023 14:47	Interna-Não programada-Meio ambiente-Descarga Atmosférica	13800	4	20760	10,01
2361	39	2	2023	13315	JGA01N4	JGA	31783921	1	3	03/02/2023 12:21	04/02/2023 00:25	Interna-Não programada-Meio ambiente-Descarga Atmosférica	220	1	14998	12,06
2362	39	2	2023	13302	INP01N3	INP	31783939	1	3	03/02/2023 12:23	03/02/2023 16:51	Interna-Não programada-Meio ambiente-Vento	220	1	20604	4,48
2363	39	2	2023	15504	INH01I6	INH	31783971	1	3	03/02/2023 12:26	03/02/2023 21:24	Interna-Não programada-Meio ambiente-Descarga Atmosférica	220	120	52180	1075,90
2364	39	2	2023	13387	TNG01S1	TNG	31784001	1	3	03/02/2023 12:29	03/02/2023 16:35	Interna-Não programada-Meio ambiente-Descarga Atmosférica	13800	43	40209	176,10
2365	39	2	2023	13390	TRR01P2	TRR	31784045	1	3	03/02/2023 12:33	04/02/2023 13:48	Interna-Não programada-Meio ambiente-Vento	220	1	23873	25,24
2366	39	2	2023	13286	GRM01M4	GRM	31784055	1	3	03/02/2023 12:34	03/02/2023 21:19	Interna-Não programada-Meio ambiente-Vento	220	1	20760	8,74
2367	39	2	2023	13394	UMR01M3	UMR	31784065	1	3	03/02/2023 12:36	03/02/2023 18:20	Interna-Não programada-Meio ambiente-Vento	220	12	20437	68,80
2368	39	2	2023	13251	BRT01C5	BRT	31784097	1	3	03/02/2023 12:38	03/02/2023 15:44	Interna-Não programada-Meio ambiente-Descarga Atmosférica	220	1	52195	3,09

item	agente	mes_competencia	ano_competencia	codigoConjunto	alimentador	subestacao	numeroOrdemInterrupcao	codTipoInterrupcao	codMotivoExpurgo	dataHorainicioInterrupcao	dataHoraRestabilizacao	fatoGerador	NívelTensao	qtdClientesAfetados	numConsumidoresConjunto	CHI
2369	39	2	2023	15855	CND01C4	CND	31784129	1	3	03/02/2023 12:40	03/02/2023 21:41	Interna-Não programada-Meio ambiente-Vento	220	1	36176	9,01
2370	39	2	2023	13273	CRT01MA	CRT	31784149	1	3	03/02/2023 12:42	05/02/2023 00:21	Interna-Não programada-Meio ambiente-Descarga Atmosférica	220	17	66530	605,90
2371	39	2	2023	13270	CAT01C6	CAT	31784175	1	3	03/02/2023 12:44	03/02/2023 13:44	Interna-Não programada-Meio ambiente-Vento	13800	2	53762	1,98
2372	39	2	2023	15850	SNP01N4	SNP	31784179	1	3	03/02/2023 12:45	03/02/2023 19:40	Interna-Não programada-Meio ambiente-Descarga Atmosférica	13800	69	28985	476,69
2373	39	2	2023	13264	CDO01M1	CDO	31784191	1	3	03/02/2023 12:47	03/02/2023 15:41	Interna-Não programada-Meio ambiente-Descarga Atmosférica	220	1	11375	2,89
2374	39	2	2023	13358	PCU01L4	PCU	31784193	1	3	03/02/2023 11:55	03/02/2023 18:02	Interna-Não programada-Meio ambiente-Árvore ou Vegetação	13800	259	37370	1583,43
2375	39	2	2023	13369	QXD01P1	QXD	31784197	1	3	03/02/2023 12:47	03/02/2023 21:26	Interna-Não programada-Meio ambiente-Descarga Atmosférica	13800	15	47904	129,67
2376	39	2	2023	13334	MSJ01M4	MSJ	31784223	1	3	03/02/2023 12:49	04/02/2023 10:15	Interna-Não programada-Meio ambiente-Vento	220	1	78213	21,44
2377	39	2	2023	13250	BFG01N6	BFG	31784233	1	3	03/02/2023 12:49	04/02/2023 15:18	Interna-Não programada-Meio ambiente-Descarga Atmosférica	13800	147	21602	3891,50
2378	39	2	2023	13328	MRC01M4	MRC	31784277	1	3	03/02/2023 12:54	03/02/2023 19:27	Interna-Não programada-Meio ambiente-Vento	13800	1	20759	6,54
2379	39	2	2023	13255	BMS01S9	BMS	31784293	1	3	03/02/2023 12:56	03/02/2023 21:19	Interna-Não programada-Meio ambiente-Vento	220	9	120644	75,38
2380	39	2	2023	13286	GRM01M4	GRM	31784319	1	3	03/02/2023 12:58	03/02/2023 18:58	Interna-Não programada-Meio ambiente-Descarga Atmosférica	13800	2	20760	12,00
2381	39	2	2023	16565	JZN01M7	JZN	31784341	1	3	03/02/2023 13:01	04/02/2023 08:56	Interna-Não programada-Meio ambiente-Árvore ou Vegetação	220	37	82799	736,97

item	agente	mes_competencia	ano_competencia	codigoConjunto	alimentador	subestacao	numeroOrdemInterrupcao	codTipoInterrupcao	codMotivoExpurgo	dataHorainicioInterrupcao	dataHoraRestabilizacao	fatoGerador	NívelTensao	qtdClientesAfetados	numConsumidoresConjunto	CHI
2382	39	2	2023	13363	PCM01M5	PCM	31784381	1	3	03/02/2023 13:04	03/02/2023 16:10	Interna-Não programada-Meio ambiente-Vento	13800	125	12570	386,91
2383	39	2	2023	13257	CMM01C1	CMM	31784387	1	3	03/02/2023 13:04	03/02/2023 16:22	Interna-Não programada-Meio ambiente-Vento	220	1	31869	3,31
2384	39	2	2023	13302	INP01N4	INP	31784403	1	3	03/02/2023 13:05	03/02/2023 22:30	Interna-Não programada-Meio ambiente-Vento	220	14	20604	131,75
2385	39	2	2023	13399	VRZ01P4	VRZ	31784417	1	3	03/02/2023 13:06	03/02/2023 16:35	Interna-Não programada-Meio ambiente-Descarga Atmosférica	13800	1	21641	3,47
2386	39	2	2023	13399	VRZ01P5	VRZ	31784477	1	3	03/02/2023 07:57	03/02/2023 21:58	Interna-Não programada-Meio ambiente-Árvore ou Vegetação	13800	6	21641	84,01
2387	39	2	2023	13273	CRT01M7	CRT	31784497	1	3	03/02/2023 13:11	03/02/2023 19:09	Interna-Não programada-Meio ambiente-Árvore ou Vegetação	220	87	66530	518,23
2388	39	2	2023	13273	CRT01M7	CRT	31784499	1	3	03/02/2023 05:58	04/02/2023 12:04	Interna-Não programada-Meio ambiente-Descarga Atmosférica	13800	16	66530	481,36
2389	39	2	2023	15503	CRU01C2	CRU	31784509	1	3	03/02/2023 14:03	04/02/2023 11:30	Interna-Não programada-Meio ambiente-Descarga Atmosférica	13800	5	22900	107,22
2390	39	2	2023	15504	INH01I6	INH	31784547	1	3	03/02/2023 13:17	03/02/2023 15:49	Interna-Não programada-Meio ambiente-Descarga Atmosférica	13800	18	52180	45,54
2391	39	2	2023	13247	BNB01Y2	BNB	31784563	1	3	03/02/2023 13:20	04/02/2023 09:45	Interna-Não programada-Meio ambiente-Descarga Atmosférica	13800	1	6849	20,41
2392	39	2	2023	13273	CRT01MA	CRT	31784599	1	3	02/02/2023 23:42	03/02/2023 16:36	Interna-Não programada-Meio ambiente-Árvore ou Vegetação	220	70	66530	1182,59
2393	39	2	2023	13253	BVG01P1	BVG	31784629	1	3	03/02/2023 13:29	03/02/2023 20:32	Interna-Não programada-Meio ambiente-Descarga Atmosférica	13800	1	24511	7,05

item	agente	mes_competencia	ano_competencia	codigoConjunto	alimentador	subestacao	numeroOrdemInterrupcao	codTipoInterrupcao	codMotivoExpurgo	dataHorInicioInterrupcao	dataHoraRestabilizacao	fatoGerador	NívelTensao	qtdClientesAfetados	numConsumidoresConjunto	CHI
2394	39	2	2023	13258	CPS01L3	CPS	31784635	1	3	03/02/2023 13:29	03/02/2023 15:46	Interna-Não programada-Meio ambiente-Vento	220	1	22334	2,27
2395	39	2	2023	13273	CRT01M3	CRT	31784671	1	3	03/02/2023 06:34	03/02/2023 13:42	Interna-Não programada-Meio ambiente-Descarga Atmosférica	13800	607	66530	4331,28
2396	39	2	2023	13273	CRT01M3	CRT	31784671	1	3	03/02/2023 06:34	03/02/2023 13:44	Interna-Não programada-Meio ambiente-Descarga Atmosférica	13800	685	66530	4909,17
2397	39	2	2023	13273	CRT01M3	CRT	31784671	1	3	03/02/2023 06:34	03/02/2023 13:57	Interna-Não programada-Meio ambiente-Descarga Atmosférica	13800	744	66530	5500,23
2398	39	2	2023	13273	CRT01M3	CRT	31784671	1	3	03/02/2023 13:42	03/02/2023 13:57	Interna-Não programada-Meio ambiente-Descarga Atmosférica	13800	108	66530	27,78
2399	39	2	2023	13260	CRC01C2	CRC	31784751	1	3	03/02/2023 09:29	04/02/2023 14:08	Interna-Não programada-Meio ambiente-Vento	13800	9	17888	257,83
2400	39	2	2023	15500	IBP01I4	IBP	31784795	1	3	03/02/2023 12:41	03/02/2023 19:54	Interna-Não programada-Meio ambiente-Descarga Atmosférica	13800	45	26437	325,04
2401	39	2	2023	13369	QXD01P4	QXD	31784881	1	3	03/02/2023 13:54	04/02/2023 00:49	Interna-Não programada-Meio ambiente-Vento	220	10	47904	109,17
2402	39	2	2023	13375	SLC01S6	SLC	31784893	1	3	03/02/2023 13:56	04/02/2023 00:17	Interna-Não programada-Meio ambiente-Descarga Atmosférica	13800	108	23732	1116,63
2403	39	2	2023	13275	CRZ01P1	CRZ	31784897	1	3	03/02/2023 13:56	04/02/2023 08:32	Interna-Não programada-Meio ambiente-Vento	220	1	26097	18,59
2404	39	2	2023	13248	BBL01M2	BBL	31784927	1	3	03/02/2023 13:59	03/02/2023 22:53	Interna-Não programada-Meio ambiente-Vento	220	53	39870	471,86
2405	39	2	2023	13248	BBL01M6	BBL	31784945	1	3	03/02/2023 14:01	05/02/2023 08:20	Interna-Não programada-Meio ambiente-Descarga Atmosférica	220	3	39870	126,96
2406	39	2	2023	16567	MRG01C4	MRG	31784971	1	3	03/02/2023 14:04	03/02/2023 19:27	Interna-Não programada-Meio ambiente-Vento	220	2	54353	10,74

item	agente	mes_competencia	ano_competencia	codigoConjunto	alimentador	subestacao	numeroOrdemInterrupcao	codTipoInterrupcao	codMotivoExpurgo	dataHorainicioInterrupcao	dataHoraRestabilizacao	fatoGerador	NívelTensao	qtdClientesAfetados	numConsumidoresConjunto	CHI
2407	39	2	2023	13263	CCA01C5	CCA	31784997	1	3	03/02/2023 14:06	04/02/2023 09:55	Interna-Não programada-Meio ambiente-Vento	220	2	73775	39,62
2408	39	2	2023	13252	BBR01I2	BBR	31785021	1	3	03/02/2023 13:30	03/02/2023 17:23	Interna-Não programada-Meio ambiente-Vento	220	1	26469	3,89
2409	39	2	2023	13235	VCS01C5	VCS	31785051	1	3	03/02/2023 14:10	03/02/2023 20:01	Interna-Não programada-Meio ambiente-Descarga Atmosférica	220	3	20436	17,52
2410	39	2	2023	13248	BBL01M2	BBL	31785077	1	3	03/02/2023 14:13	04/02/2023 12:32	Interna-Não programada-Meio ambiente-Vento	220	1	39870	22,32
2411	39	2	2023	13374	RSU01N7	RSU	31785087	1	3	03/02/2023 11:52	03/02/2023 21:35	Interna-Não programada-Meio ambiente-Vento	220	1	36580	9,70
2412	39	2	2023	13239	ANN01P2	ANN	31785091	1	3	03/02/2023 14:14	03/02/2023 17:04	Interna-Não programada-Meio ambiente-Vento	220	1	28516	2,84
2413	39	2	2023	13244	ARP01M3	ARP	31785097	1	3	03/02/2023 14:14	03/02/2023 22:03	Interna-Não programada-Meio ambiente-Descarga Atmosférica	13800	2	12898	15,61
2414	39	2	2023	13273	CRT01M9	CRT	31785115	1	3	03/02/2023 14:17	04/02/2023 09:51	Interna-Não programada-Meio ambiente-Vento	220	1	66530	19,57
2415	39	2	2023	13275	CRZ01P3	CRZ	31785125	1	3	03/02/2023 18:03	03/02/2023 21:40	Interna-Não programada-Meio ambiente-Vento	220	1	26097	3,61
2416	39	2	2023	13291	ICH01I5	ICH	31785129	1	3	03/02/2023 14:18	03/02/2023 16:50	Interna-Não programada-Meio ambiente-Descarga Atmosférica	13800	6	29537	15,17
2417	39	2	2023	13263	CCA01C9	CCA	31785143	1	3	03/02/2023 14:20	03/02/2023 17:35	Interna-Não programada-Meio ambiente-Vento	13800	28	73775	90,98
2418	39	2	2023	13392	UMB01I3	UMB	31785151	1	3	03/02/2023 14:20	04/02/2023 11:40	Interna-Não programada-Meio ambiente-Vento	13800	11	12979	234,59
2419	39	2	2023	16568	ACP01C1	ACP	31785155	1	3	03/02/2023 14:21	03/02/2023 16:02	Interna-Não programada-Meio ambiente-Árvore ou Vegetação	13800	3	33323	5,06
2420	39	2	2023	13305	ITE01I4	ITE	31785173	1	3	03/02/2023 14:57	03/02/2023 20:50	Interna-Não programada-Meio ambiente-Vento	220	2	38075	11,76

item	agente	mes_competencia	ano_competencia	codigoConjunto	alimentador	subestacao	numeroOrdemInterrupcao	codTipoInterrupcao	codMotivoExpurgo	dataHorainicioInterrupcao	dataHoraRestabilizacao	fatoGerador	NívelTensao	qtdClientesAfetados	numConsumidoresConjunto	CHI
2421	39	2	2023	13387	TNG01S7	TNG	31785321	1	3	03/02/2023 14:38	04/02/2023 13:30	Interna-Não programada-Meio ambiente-Arvore ou Vegetação	13800	8	40209	182,88
2422	39	2	2023	13319	LVM01M3	LVM	31785367	1	3	03/02/2023 14:43	03/02/2023 19:24	Interna-Não programada-Meio ambiente-Vento	220	100	24611	468,92
2423	39	2	2023	13256	BRJ01S1	BRJ	31785375	1	3	03/02/2023 14:43	04/02/2023 16:40	Interna-Não programada-Meio ambiente-Vento	220	2	43846	51,88
2424	39	2	2023	15854	JAB01F1	JAB	31785393	1	3	03/02/2023 14:45	03/02/2023 18:50	Interna-Não programada-Meio ambiente-Descarga Atmosférica	220	26	40421	105,90
2425	39	2	2023	13285	GRJ01N2	GRJ	31785399	1	3	03/02/2023 14:46	03/02/2023 20:40	Interna-Não programada-Meio ambiente-Descarga Atmosférica	13800	69	34299	406,41
2426	39	2	2023	15855	CND01C4	CND	31785423	1	3	03/02/2023 14:48	03/02/2023 19:05	Interna-Não programada-Meio ambiente-Descarga Atmosférica	13800	208	36176	889,32
2427	39	2	2023	13273	CRT01M3	CRT	31785535	1	3	03/02/2023 14:59	04/02/2023 05:32	Interna-Não programada-Meio ambiente-Vento	13800	105	66530	1528,39
2428	39	2	2023	13273	CRT01M3	CRT	31785535	1	3	04/02/2023 03:40	04/02/2023 05:32	Interna-Não programada-Meio ambiente-Vento	13800	52	66530	97,47
2429	39	2	2023	13369	QXD01P5	QXD	31785585	1	3	03/02/2023 15:04	04/02/2023 03:09	Interna-Não programada-Meio ambiente-Vento	220	7	47904	84,55
2430	39	2	2023	13297	IDP01I4	IDP	31785607	1	3	03/02/2023 15:06	03/02/2023 19:54	Interna-Não programada-Meio ambiente-Descarga Atmosférica	13800	1	13488	4,80
2431	39	2	2023	15503	CRU01C3	CRU	31785617	1	3	03/02/2023 15:06	03/02/2023 19:27	Interna-Não programada-Meio ambiente-Vento	220	3	22900	13,05
2432	39	2	2023	13256	BRJ01S4	BRJ	31785653	1	3	03/02/2023 15:11	04/02/2023 17:24	Interna-Não programada-Meio ambiente-Descarga Atmosférica	13800	2	43846	52,43
2433	39	2	2023	13273	CRT01M6	CRT	31785659	1	3	03/02/2023 10:57	04/02/2023 10:00	Interna-Não programada-Meio ambiente-Vento	220	1	66530	23,05

item	agente	mes_competencia	ano_competencia	codigoConjunto	alimentador	subestacao	numeroOrdemInterrupcao	codTipoInterrupcao	codMotivoExpurgo	dataHorainicioInterrupcao	dataHoraRestabilizacao	fatoGerador	NívelTensao	qtdClientesAfetados	numConsumidoresConjunto	CHI
2434	39	2	2023	16565	JZN01M7	JZN	31785705	1	3	03/02/2023 15:15	04/02/2023 15:02	Interna-Não programada-Meio ambiente-Vento	220	1	82799	23,79
2435	39	2	2023	15500	IBP01I4	IBP	31785745	1	3	03/02/2023 15:17	03/02/2023 22:28	Interna-Não programada-Meio ambiente-Vento	220	1	26437	7,18
2436	39	2	2023	13273	CRT01M3	CRT	31785785	1	3	03/02/2023 15:21	04/02/2023 13:34	Interna-Não programada-Meio ambiente-Vento	13800	112	66530	2487,46
2437	39	2	2023	13319	LVM01M4	LVM	31785799	1	3	03/02/2023 15:22	03/02/2023 17:03	Interna-Não programada-Meio ambiente-Descarga Atmosférica	220	1	24611	1,67
2438	39	2	2023	13260	CRC01C1	CRC	31785839	1	3	03/02/2023 12:26	03/02/2023 22:09	Interna-Não programada-Meio ambiente-Descarga Atmosférica	13800	2	17888	19,43
2439	39	2	2023	13348	NVO01M3	NVO	31785859	1	3	03/02/2023 05:52	04/02/2023 00:51	Interna-Não programada-Meio ambiente-Árvore ou Vegetação	220	20	27589	379,44
2440	39	2	2023	13273	CRT01MA	CRT	31785873	1	3	03/02/2023 09:40	04/02/2023 16:41	Interna-Não programada-Meio ambiente-Vento	13800	4	66530	124,03
2441	39	2	2023	13286	GRM01M4	GRM	31785905	1	3	03/02/2023 15:32	03/02/2023 20:01	Interna-Não programada-Meio ambiente-Descarga Atmosférica	220	2	20760	8,98
2442	39	2	2023	13392	UMB01I1	UMB	31786017	1	3	03/02/2023 15:44	03/02/2023 20:53	Interna-Não programada-Meio ambiente-Árvore ou Vegetação	220	28	12979	144,18
2443	39	2	2023	13315	JGA01N5	JGA	31786021	1	3	03/02/2023 15:44	04/02/2023 03:55	Interna-Não programada-Meio ambiente-Vento	13800	16	14998	194,75
2444	39	2	2023	13315	JGA01N5	JGA	31786021	1	3	04/02/2023 02:01	04/02/2023 03:55	Interna-Não programada-Meio ambiente-Vento	13800	15	14998	28,40
2445	39	2	2023	13315	JGA01N5	JGA	31786021	1	3	04/02/2023 02:40	04/02/2023 03:55	Interna-Não programada-Meio ambiente-Vento	13800	213	14998	266,25
2446	39	2	2023	13238	AMT01P3	AMT	31786029	1	3	03/02/2023 15:45	03/02/2023 21:10	Interna-Não programada-Meio ambiente-Vento	220	3	21763	16,30
2447	39	2	2023	13308	ITK01I3	ITK	31786031	1	3	03/02/2023 15:45	03/02/2023 20:13	Interna-Não programada-Meio ambiente-Vento	220	1	50072	4,48

item	agente	mes_competencia	ano_competencia	codigoConjunto	alimentador	subestacao	numeroOrdemInterrupcao	codTipoInterrupcao	codMotivoExpurgo	dataHorainicioInterrupcao	dataHoraRestabilizacao	fatoGerador	NívelTensao	qtdClientesAfetados	numConsumidoresConjunto	CHI
2448	39	2	2023	13273	CRT01M7	CRT	31786045	1	3	03/02/2023 12:42	04/02/2023 14:25	Interna-Não programada-Meio ambiente-Vento	220	12	66530	308,48
2449	39	2	2023	13285	GRJ01N4	GRJ	31786051	1	3	03/02/2023 05:58	03/02/2023 07:16	Interna-Não programada-Meio ambiente-Descarga Atmosférica	13800	4	34299	5,15
2450	39	2	2023	13285	GRJ01N4	GRJ	31786051	1	3	03/02/2023 10:50	03/02/2023 15:15	Interna-Não programada-Meio ambiente-Descarga Atmosférica	13800	4	34299	17,65
2451	39	2	2023	13256	BRJ01S4	BRJ	31786061	1	3	03/02/2023 15:47	03/02/2023 20:31	Interna-Não programada-Meio ambiente-Descarga Atmosférica	220	175	43846	827,31
2452	39	2	2023	13285	GRJ01N4	GRJ	31786081	1	3	03/02/2023 17:13	06/02/2023 12:08	Interna-Não programada-Meio ambiente-Descarga Atmosférica	220	2	34299	133,84
2453	39	2	2023	13336	MLG01Y3	MLG	31786107	1	3	03/02/2023 15:53	04/02/2023 11:19	Interna-Não programada-Meio ambiente-Árvore ou Vegetação	220	6	29721	116,62
2454	39	2	2023	13256	BRJ01S4	BRJ	31786119	1	3	03/02/2023 15:53	04/02/2023 23:36	Interna-Não programada-Meio ambiente-Descarga Atmosférica	13800	2	43846	63,42
2455	39	2	2023	13273	CRT01M7	CRT	31786125	1	3	03/02/2023 16:43	04/02/2023 15:40	Interna-Não programada-Meio ambiente-Descarga Atmosférica	220	48	66530	1101,12
2456	39	2	2023	13336	MLG01Y5	MLG	31786127	1	3	03/02/2023 15:54	04/02/2023 05:33	Interna-Não programada-Meio ambiente-Descarga Atmosférica	220	8	29721	109,16
2457	39	2	2023	13273	CRT01M6	CRT	31786163	1	3	03/02/2023 16:07	04/02/2023 09:45	Interna-Não programada-Meio ambiente-Árvore ou Vegetação	220	66	66530	1162,87
2458	39	2	2023	15504	INH014	INH	31786173	1	3	03/02/2023 15:59	03/02/2023 19:39	Interna-Não programada-Meio ambiente-Vento	220	1	52180	3,67
2459	39	2	2023	16570	NVR01N2	NVR	31786199	1	3	03/02/2023 16:01	03/02/2023 21:50	Interna-Não programada-Meio ambiente-Descarga Atmosférica	13800	1	28608	5,81

item	agente	mes_competencia	ano_competencia	codigoConjunto	alimentador	subestacao	numeroOrdemInterrupcao	codTipoInterrupcao	codMotivoExpurgo	dataHorainicioInterrupcao	dataHoraRestabilizacao	fatoGerador	NívelTensao	qtdClientesAfetados	numConsumidoresConjunto	CHI
2460	39	2	2023	13387	TNG01S1	TNG	31786233	1	3	03/02/2023 16:03	03/02/2023 19:01	Interna-Não programada-Meio ambiente-Arvore ou Vegetação	13800	122	40209	363,15
2461	39	2	2023	13260	CRC01C1	CRC	31786269	1	3	03/02/2023 16:06	04/02/2023 12:02	Interna-Não programada-Meio ambiente-Vento	220	92	17888	1833,94
2462	39	2	2023	13330	MSP01P4	MSP	31786271	1	3	03/02/2023 16:06	05/02/2023 03:52	Interna-Não programada-Meio ambiente-Descarga Atmosférica	220	6	34465	214,56
2463	39	2	2023	16560	ARR01L3	ARR	31786273	1	3	03/02/2023 16:07	04/02/2023 10:45	Interna-Não programada-Meio ambiente-Arvore ou Vegetação	220	34	17344	633,49
2464	39	2	2023	13273	CRT01M3	CRT	31786283	1	3	03/02/2023 16:08	03/02/2023 22:37	Interna-Não programada-Meio ambiente-Vento	220	2	66530	12,96
2465	39	2	2023	15850	SNP01N4	SNP	31786379	1	3	03/02/2023 16:18	03/02/2023 21:17	Interna-Não programada-Meio ambiente-Descarga Atmosférica	220	1	28985	4,98
2466	39	2	2023	15853	AQZ01I8	AQZ	31786403	1	3	03/02/2023 16:20	04/02/2023 01:10	Interna-Não programada-Meio ambiente-Vento	13800	55	37924	485,79
2467	39	2	2023	15853	AQZ01I8	AQZ	31786403	1	3	03/02/2023 23:40	04/02/2023 01:10	Interna-Não programada-Meio ambiente-Vento	13800	76	37924	112,90
2468	39	2	2023	13235	VCS01C5	VCS	31786425	1	3	03/02/2023 16:23	03/02/2023 21:39	Interna-Não programada-Meio ambiente-Descarga Atmosférica	220	4	20436	21,11
2469	39	2	2023	13343	MNV01M4	MNV	31786429	1	3	03/02/2023 16:23	03/02/2023 22:13	Interna-Não programada-Meio ambiente-Vento	220	10	34214	58,28
2470	39	2	2023	13242	ART01N1	ART	31786437	1	3	03/02/2023 16:24	03/02/2023 21:31	Interna-Não programada-Meio ambiente-Vento	13800	3	39331	15,37
2471	39	2	2023	15503	CRU01C3	CRU	31786447	1	3	02/02/2023 15:44	02/02/2023 16:42	Interna-Não programada-Meio ambiente-Descarga Atmosférica	13800	95	22900	92,44
2472	39	2	2023	15503	CRU01C3	CRU	31786447	1	3	02/02/2023 18:44	03/02/2023 14:59	Interna-Não programada-Meio ambiente-Descarga Atmosférica	13800	95	22900	1922,59

item	agente	mes_competencia	ano_competencia	codigoConjunto	alimentador	subestacao	numeroOrdemInterrupcao	codTipo Interrupcao	codMotivo Expurgo	dataHorInicio Interrupcao	dataHora Restabilizacao	fato Gerador	Nível Tensao	qtdClientes Afetados	numConsumidores Conjunto	CHI
2473	39	2	2023	13257	CMM01C4	CMM	31786449	1	3	03/02/2023 16:24	04/02/2023 09:25	Interna-Não programada-Meio ambiente-Vento	220	1	31869	17,02
2474	39	2	2023	13245	BXD01L2	BXD	31786463	1	3	03/02/2023 16:26	03/02/2023 18:35	Interna-Não programada-Meio ambiente-Vento	13800	38	16310	81,89
2475	39	2	2023	13275	CRZ01P4	CRZ	31786469	1	3	03/02/2023 11:39	03/02/2023 20:19	Interna-Não programada-Meio ambiente-Vento	220	6	26097	52,01
2476	39	2	2023	16564	ARU01Y4	ARU	31786491	1	3	03/02/2023 16:28	04/02/2023 02:10	Interna-Não programada-Meio ambiente-Descarga Atmosférica	13800	8	29087	77,57
2477	39	2	2023	16568	ACP01C2	ACP	31786495	1	3	03/02/2023 16:28	03/02/2023 21:11	Interna-Não programada-Meio ambiente-Vento	220	2	33323	9,42
2478	39	2	2023	13369	QXD01P1	QXD	31786503	1	3	03/02/2023 16:29	04/02/2023 04:26	Interna-Não programada-Meio ambiente-Vento	220	3	47904	35,82
2479	39	2	2023	13250	BFG01N6	BFG	31786553	1	3	03/02/2023 16:33	04/02/2023 13:23	Interna-Não programada-Meio ambiente-Vento	13800	2	21602	41,65
2480	39	2	2023	16569	CLN01F3	CLN	31786581	1	3	03/02/2023 14:43	04/02/2023 11:10	Interna-Não programada-Meio ambiente-Descarga Atmosférica	13800	5	6686	102,17
2481	39	2	2023	16569	CLN01F3	CLN	31786581	1	3	03/02/2023 14:43	04/02/2023 11:20	Interna-Não programada-Meio ambiente-Descarga Atmosférica	13800	18	6686	370,81
2482	39	2	2023	13355	PCJ01P6	PCJ	31786649	1	3	03/02/2023 16:44	03/02/2023 21:46	Interna-Não programada-Meio ambiente-Vento	220	2	47244	10,05
2483	39	2	2023	13252	BBR01I3	BBR	31786651	1	3	03/02/2023 16:44	04/02/2023 08:54	Interna-Não programada-Meio ambiente-Descarga Atmosférica	220	1	26469	16,16
2484	39	2	2023	16557	IPU01L4	IPU	31786671	1	3	03/02/2023 14:10	03/02/2023 20:04	Interna-Não programada-Meio ambiente-Árvore ou Vegetação	220	61	24866	359,37
2485	39	2	2023	16558	JND01L3	JND	31786699	1	3	03/02/2023 16:49	04/02/2023 14:26	Interna-Não programada-Meio ambiente-Vento	220	1	52575	21,61
2486	39	2	2023	15854	JAB01F9	JAB	31786731	1	3	03/02/2023 16:53	03/02/2023 22:47	Interna-Não programada-Meio ambiente-Vento	220	1	40421	5,89

item	agente	mes_competencia	ano_competencia	codigoConjunto	alimentador	subestacao	numeroOrdemInterrupcao	codTipoInterrupcao	codMotivoExpurgo	dataHoraInicioInterrupcao	dataHoraRestabilizacao	fatoGerador	NívelTensao	qtdClientesAfetados	numConsumidoresConjunto	CHI
2487	39	2	2023	15853	AQZ0118	AQZ	31786737	1	3	03/02/2023 16:53	04/02/2023 10:05	Interna-Não programada-Meio ambiente-Descarga Atmosférica	220	41	37924	705,34
2488	39	2	2023	13305	ITE0114	ITE	31786757	1	3	03/02/2023 16:55	04/02/2023 08:47	Interna-Não programada-Meio ambiente-Vento	220	1	38075	15,87
2489	39	2	2023	13308	ITK0117	ITK	31786771	1	3	03/02/2023 16:57	04/02/2023 07:30	Interna-Não programada-Meio ambiente-Árvore ou Vegetação	220	1	50072	14,55
2490	39	2	2023	13363	PCM01M4	PCM	31786783	1	3	03/02/2023 16:59	03/02/2023 19:20	Interna-Não programada-Meio ambiente-Vento	220	1	12570	2,35
2491	39	2	2023	13248	BBL01M4	BBL	31786815	1	3	03/02/2023 17:00	05/02/2023 16:35	Interna-Não programada-Meio ambiente-Árvore ou Vegetação	13800	15	39870	713,72
2492	39	2	2023	15853	AQZ0118	AQZ	31786845	1	3	03/02/2023 17:03	03/02/2023 23:51	Interna-Não programada-Meio ambiente-Vento	220	1	37924	6,80
2493	39	2	2023	13250	BFG01N6	BFG	31786861	1	3	03/02/2023 17:03	03/02/2023 21:25	Interna-Não programada-Meio ambiente-Descarga Atmosférica	220	1	21602	4,36
2494	39	2	2023	13273	CRT01M9	CRT	31786913	1	3	03/02/2023 17:11	03/02/2023 19:22	Interna-Não programada-Meio ambiente-Vento	220	1	66530	2,18
2495	39	2	2023	13251	BRT01C4	BRT	31786935	1	3	03/02/2023 17:15	03/02/2023 21:05	Interna-Não programada-Meio ambiente-Vento	220	9	52195	34,54
2496	39	2	2023	13263	CCA01C5	CCA	31786949	1	3	03/02/2023 17:17	03/02/2023 22:58	Interna-Não programada-Meio ambiente-Vento	220	1	73775	5,69
2497	39	2	2023	13330	MSP01P1	MSP	31787015	1	3	03/02/2023 17:24	04/02/2023 00:49	Interna-Não programada-Meio ambiente-Vento	220	2	34465	14,86
2498	39	2	2023	13280	DIF01I2	DIF	31787017	1	3	03/02/2023 17:24	04/02/2023 10:02	Interna-Não programada-Meio ambiente-Descarga Atmosférica	220	3	58975	49,89
2499	39	2	2023	13258	CPS01L4	CPS	31787053	1	3	03/02/2023 17:29	04/02/2023 07:42	Interna-Não programada-Meio ambiente-Vento	220	1	22334	14,21

item	agente	mes_competencia	ano_competencia	codigoConjunto	alimentador	subestacao	numeroOrdemInterrupcao	codTipoInterrupcao	codMotivoExpurgo	dataHorInicioInterrupcao	dataHoraRestabilizacao	fatoGerador	NívelTensao	qtdClientesAfetados	numConsumidoresConjunto	CHI
2500	39	2	2023	15504	INH01I3	INH	31787101	1	3	03/02/2023 17:03	04/02/2023 14:00	Interna-Não programada-Meio ambiente-Descarga Atmosférica	13800	1	52180	20,95
2501	39	2	2023	13273	CRT01M7	CRT	31787115	1	3	03/02/2023 17:34	04/02/2023 16:35	Interna-Não programada-Meio ambiente-Vento	220	1	66530	23,01
2502	39	2	2023	13387	TNG01S7	TNG	31787181	1	3	03/02/2023 17:39	04/02/2023 00:03	Interna-Não programada-Meio ambiente-Vento	220	8	40209	51,17
2503	39	2	2023	13239	ANN01P4	ANN	31787211	1	3	03/02/2023 17:42	03/02/2023 20:14	Interna-Não programada-Meio ambiente-Descarga Atmosférica	13800	97	28516	244,87
2504	39	2	2023	13275	CRZ01P3	CRZ	31787235	1	3	03/02/2023 17:43	03/02/2023 23:19	Interna-Não programada-Meio ambiente-Descarga Atmosférica	220	4	26097	22,38
2505	39	2	2023	13273	CRT01M6	CRT	31787249	1	3	03/02/2023 17:46	04/02/2023 12:33	Interna-Não programada-Meio ambiente-Vento	220	1	66530	18,78
2506	39	2	2023	13240	APR01P5	APR	31787279	1	3	03/02/2023 17:49	04/02/2023 09:50	Interna-Não programada-Meio ambiente-Descarga Atmosférica	13800	41	13799	656,65
2507	39	2	2023	13297	IDP01I1	IDP	31787289	1	3	03/02/2023 17:49	03/02/2023 21:33	Interna-Não programada-Meio ambiente-Vento	13800	21	13488	78,32
2508	39	2	2023	15856	QXB01N6	QXB	31787307	1	3	03/02/2023 17:51	04/02/2023 02:21	Interna-Não programada-Meio ambiente-Descarga Atmosférica	220	1	30824	8,51
2509	39	2	2023	13242	ART01N6	ART	31787333	1	3	03/02/2023 16:29	04/02/2023 09:25	Interna-Não programada-Meio ambiente-Descarga Atmosférica	13800	24	39331	406,35
2510	39	2	2023	16562	HRZ01L7	HRZ	31787369	1	3	03/02/2023 17:39	03/02/2023 20:04	Interna-Não programada-Meio ambiente-Vento	220	1	27049	2,40
2511	39	2	2023	15854	JAB01F9	JAB	31787383	1	3	03/02/2023 18:00	03/02/2023 22:15	Interna-Não programada-Meio ambiente-Vento	220	6	40421	25,52
2512	39	2	2023	13262	CSL01C3	CSL	31787389	1	3	03/02/2023 18:01	03/02/2023 21:32	Interna-Não programada-Meio ambiente-Descarga Atmosférica	220	72	48414	252,54

item	agente	mes_competencia	ano_competencia	codigoConjunto	alimentador	subestacao	numeroOrdemInterrupcao	codTipoInterrupcao	codMotivoExpurgo	dataHoraInicioInterrupcao	dataHoraRestabilizacao	fatoGerador	NívelTensao	qtdClientesAfetados	numConsumidoresConjunto	CHI
2513	39	2	2023	15504	INH01I4	INH	31787415	1	3	03/02/2023 18:05	03/02/2023 21:27	Interna-Não programada-Meio ambiente-Descarga Atmosférica	220	1	52180	3,38
2514	39	2	2023	13248	BBL01M6	BBL	31787423	1	3	03/02/2023 18:06	05/02/2023 14:35	Interna-Não programada-Meio ambiente-Árvore ou Vegetação	13800	7	39870	311,37
2515	39	2	2023	13282	DID01F4	DID	31787449	1	3	03/02/2023 18:09	03/02/2023 22:49	Interna-Não programada-Meio ambiente-Vento	220	9	61481	41,95
2516	39	2	2023	13315	JGA01N6	JGA	31787451	1	3	03/02/2023 18:09	03/02/2023 22:41	Interna-Não programada-Meio ambiente-Vento	220	1	14998	4,54
2517	39	2	2023	15857	MCA01L1	MCA	31787463	1	3	03/02/2023 18:10	04/02/2023 00:41	Interna-Não programada-Meio ambiente-Vento	220	1	18119	6,52
2518	39	2	2023	15504	INH01I2	INH	31787469	1	3	03/02/2023 18:10	03/02/2023 22:31	Interna-Não programada-Meio ambiente-Descarga Atmosférica	220	2	52180	8,71
2519	39	2	2023	13258	CPS01L4	CPS	31787497	1	3	03/02/2023 18:12	04/02/2023 09:41	Interna-Não programada-Meio ambiente-Vento	220	1	22334	15,50
2520	39	2	2023	13308	ITK01I6	ITK	31787539	1	3	03/02/2023 18:17	04/02/2023 10:16	Interna-Não programada-Meio ambiente-Vento	220	1	50072	15,99
2521	39	2	2023	16565	JZN01M5	JZN	31787563	1	3	03/02/2023 18:20	04/02/2023 22:54	Interna-Não programada-Meio ambiente-Árvore ou Vegetação	220	2	82799	57,11
2522	39	2	2023	16565	JZN01M5	JZN	31787563	1	3	04/02/2023 19:56	04/02/2023 22:54	Interna-Não programada-Meio ambiente-Árvore ou Vegetação	220	95	82799	281,83
2523	39	2	2023	16566	SBU01S1	SBU	31787603	1	3	03/02/2023 18:26	03/02/2023 19:42	Interna-Não programada-Meio ambiente-Vento	220	3	58172	3,84
2524	39	2	2023	15849	IGT01M4	IGT	31787605	1	3	03/02/2023 18:26	04/02/2023 13:52	Interna-Não programada-Meio ambiente-Vento	13800	6	60996	116,57
2525	39	2	2023	13387	TNG01S7	TNG	31787631	1	3	03/02/2023 18:28	03/02/2023 22:20	Interna-Não programada-Meio ambiente-Vento	220	105	40209	407,28
2526	39	2	2023	13343	MNV01M2	MNV	31787639	1	3	03/02/2023 15:15	03/02/2023 21:46	Interna-Não programada-Meio ambiente-Vento	220	1	34214	6,52

item	agente	mes_competencia	ano_competencia	codigoConjunto	alimentador	subestacao	numeroOrdemInterrupcao	codTipoInterrupcao	codMotivoExpurgo	dataHoraInicioInterrupcao	dataHoraRestabilizacao	fatoGerador	NívelTensao	qtdClientesAfetados	numConsumidoresConjunto	CHI
2527	39	2	2023	13235	VCS01C5	VCS	31787651	1	3	03/02/2023 18:30	04/02/2023 12:56	Interna-Não programada-Meio ambiente-Vento	13800	8	20436	147,46
2528	39	2	2023	13235	VCS01C5	VCS	31787651	1	3	04/02/2023 09:24	04/02/2023 12:56	Interna-Não programada-Meio ambiente-Vento	13800	3	20436	10,60
2529	39	2	2023	13297	IDP01I2	IDP	31787663	1	3	03/02/2023 18:31	03/02/2023 23:40	Interna-Não programada-Meio ambiente-Descarga Atmosférica	13800	3	13488	15,47
2530	39	2	2023	13297	IDP01I2	IDP	31787663	1	3	03/02/2023 18:31	04/02/2023 00:05	Interna-Não programada-Meio ambiente-Descarga Atmosférica	13800	4	13488	22,30
2531	39	2	2023	16568	ACP01C1	ACP	31787681	1	3	03/02/2023 18:33	03/02/2023 22:14	Interna-Não programada-Meio ambiente-Vento	220	1	33323	3,68
2532	39	2	2023	13330	MSP01P2	MSP	31787689	1	3	03/02/2023 18:33	04/02/2023 09:47	Interna-Não programada-Meio ambiente-Descarga Atmosférica	220	4	34465	60,89
2533	39	2	2023	15503	CRU01C2	CRU	31787709	1	3	03/02/2023 18:35	04/02/2023 16:22	Interna-Não programada-Meio ambiente-Descarga Atmosférica	13800	1	22900	21,77
2534	39	2	2023	13358	PCU01L2	PCU	31787733	1	3	03/02/2023 18:38	04/02/2023 02:35	Interna-Não programada-Meio ambiente-Vento	220	10	37370	79,46
2535	39	2	2023	13358	PAR01C5	PAR	31787755	1	3	03/02/2023 18:40	03/02/2023 20:45	Interna-Não programada-Meio ambiente-Vento	220	2	37370	4,18
2536	39	2	2023	16557	IPU01L4	IPU	31787871	1	3	03/02/2023 18:51	04/02/2023 01:19	Interna-Não programada-Meio ambiente-Descarga Atmosférica	220	7	24866	45,26
2537	39	2	2023	13348	NVO01M4	NVO	31787879	1	3	03/02/2023 18:51	04/02/2023 22:05	Interna-Não programada-Meio ambiente-Vento	220	1	27589	27,22
2538	39	2	2023	13273	CRT01M3	CRT	31787909	1	3	03/02/2023 06:30	03/02/2023 18:00	Interna-Não programada-Meio ambiente-Árvore ou Vegetação	220	18	66530	206,88
2539	39	2	2023	13312	JGB01M3	JGB	31787947	1	3	03/02/2023 18:59	04/02/2023 16:27	Interna-Não programada-Meio ambiente-Descarga Atmosférica	220	3	38031	64,41

item	agente	mes_competencia	ano_competencia	codigoConjunto	alimentador	subestacao	numeroOrdemInterrupcao	codTipo Interrupcao	codMotivo Expurgo	dataHoraInicio Interrupcao	dataHora Restabilizacao	fato Gerador	Nível Tensao	qtdClientes Afetados	numConsumidores Conjunto	CHI
2540	39	2	2023	15503	CRU01C4	CRU	31787949	1	3	03/02/2023 19:00	05/02/2023 12:55	Interna-Não programada-Meio ambiente-Vento	220	1	22900	41,91
2541	39	2	2023	13260	CRC01C2	CRC	31788011	1	3	03/02/2023 19:03	04/02/2023 06:48	Interna-Não programada-Meio ambiente-Descarga Atmosférica	220	1	17888	11,74
2542	39	2	2023	13260	CRC01C2	CRC	31788011	1	3	04/02/2023 15:58	05/02/2023 16:10	Interna-Não programada-Meio ambiente-Descarga Atmosférica	220	1	17888	24,21
2543	39	2	2023	13348	NVO01M2	NVO	31788013	1	3	03/02/2023 19:03	04/02/2023 16:19	Interna-Não programada-Meio ambiente-Descarga Atmosférica	220	2	27589	42,53
2544	39	2	2023	13355	PCJ01P2	PCJ	31788089	1	3	03/02/2023 19:13	04/02/2023 00:14	Interna-Não programada-Meio ambiente-Vento	220	1	47244	5,02
2545	39	2	2023	13286	GRM01M5	GRM	31788097	1	3	03/02/2023 19:14	03/02/2023 23:39	Interna-Não programada-Meio ambiente-Descarga Atmosférica	220	5	20760	22,06
2546	39	2	2023	13336	MLG01Y2	MLG	31788207	1	3	03/02/2023 19:24	04/02/2023 00:37	Interna-Não programada-Meio ambiente-Descarga Atmosférica	13800	5	29721	26,10
2547	39	2	2023	13328	MRC01M4	MRC	31788211	1	3	03/02/2023 19:24	04/02/2023 11:42	Interna-Não programada-Meio ambiente-Vento	220	1	20759	16,30
2548	39	2	2023	13239	ANN01P4	ANN	31788277	1	3	03/02/2023 19:33	04/02/2023 13:50	Interna-Não programada-Meio ambiente-Árvore ou Vegetação	13800	6	28516	109,61
2549	39	2	2023	15855	CND01C4	CND	31788299	1	3	03/02/2023 19:06	03/02/2023 20:17	Interna-Não programada-Meio ambiente-Vento	220	23	36176	27,26
2550	39	2	2023	13363	PCM01M5	PCM	31788323	1	3	03/02/2023 19:37	03/02/2023 22:35	Interna-Não programada-Meio ambiente-Vento	220	1	12570	2,96
2551	39	2	2023	13257	CMM01C1	CMM	31788397	1	3	03/02/2023 20:11	04/02/2023 07:44	Interna-Não programada-Meio ambiente-Descarga Atmosférica	220	3	31869	34,67
2552	39	2	2023	13302	INP01N3	INP	31788459	1	3	03/02/2023 19:51	03/02/2023 22:44	Interna-Não programada-Meio ambiente-Descarga Atmosférica	220	58	20604	167,59

item	agente	mes_competencia	ano_competencia	codigoConjunto	alimentador	subestacao	numeroOrdemInterrupcao	codTipo Interrupcao	codMotivo Expurgo	dataHorInicio Interrupcao	dataHora Restabilizacao	fato Gerador	Nível Tensao	qtdClientes Afetados	numConsumidores Conjunto	CHI
2553	39	2	2023	13238	AMT01PA	AMT	31788475	1	3	03/02/2023 19:52	04/02/2023 12:49	Interna-Não programada-Meio ambiente-Descarga Atmosférica	13800	30	21763	508,15
2554	39	2	2023	16564	ARU01Y7	ARU	31788515	1	3	03/02/2023 19:57	03/02/2023 22:50	Interna-Não programada-Meio ambiente-Descarga Atmosférica	220	1	29087	2,88
2555	39	2	2023	13358	PAR01C3	PAR	31788569	1	3	03/02/2023 20:04	04/02/2023 00:33	Interna-Não programada-Meio ambiente-Vento	13800	215	37370	964,57
2556	39	2	2023	13358	PAR01C3	PAR	31788569	1	3	03/02/2023 21:49	04/02/2023 00:33	Interna-Não programada-Meio ambiente-Vento	13800	610	37370	1661,23
2557	39	2	2023	16557	IPU01L5	IPU	31788667	1	3	03/02/2023 20:16	04/02/2023 14:53	Interna-Não programada-Meio ambiente-Descarga Atmosférica	13800	1	24866	18,61
2558	39	2	2023	13275	CRZ01P4	CRZ	31788683	1	3	03/02/2023 20:19	04/02/2023 09:32	Interna-Não programada-Meio ambiente-Vento	220	1	26097	13,21
2559	39	2	2023	13392	UMB01I1	UMB	31788713	1	3	03/02/2023 20:26	04/02/2023 15:53	Interna-Não programada-Meio ambiente-Árvore ou Vegetação	13800	13	12979	252,95
2560	39	2	2023	13234	ACR01P2	ACR	31788749	1	3	03/02/2023 20:34	04/02/2023 02:28	Interna-Não programada-Meio ambiente-Vento	13800	644	28875	3804,43
2561	39	2	2023	13332	MTI01P2	MTI	31788761	1	3	03/02/2023 08:54	03/02/2023 22:50	Interna-Não programada-Meio ambiente-Descarga Atmosférica	220	5	16620	69,66
2562	39	2	2023	13273	CRT01M3	CRT	31788775	1	3	03/02/2023 20:39	04/02/2023 20:43	Interna-Não programada-Meio ambiente-Vento	220	5	66530	120,33
2563	39	2	2023	13308	ITK01I5	ITK	31788899	1	3	03/02/2023 20:54	04/02/2023 11:32	Interna-Não programada-Meio ambiente-Descarga Atmosférica	13800	22	50072	321,79
2564	39	2	2023	13308	ITK01I6	ITK	31788909	1	3	03/02/2023 07:01	03/02/2023 20:56	Interna-Não programada-Meio ambiente-Descarga Atmosférica	13800	19	50072	264,25
2565	39	2	2023	15849	IGT01M4	IGT	31788919	1	3	03/02/2023 20:56	04/02/2023 01:18	Interna-Não programada-Meio ambiente-Descarga Atmosférica	13800	9	60996	39,18

item	agente	mes_competencia	ano_competencia	codigoConjunto	alimentador	subestacao	numeroOrdemInterrupcao	codTipoInterrupcao	codMotivoExpurgo	dataHoraInicioInterrupcao	dataHoraRestabilizacao	fatoGerador	NívelTensao	qtdClientesAfetados	numConsumidoresConjunto	CHI
2566	39	2	2023	13262	PDM01M1	PDM	31788935	1	3	03/02/2023 20:59	03/02/2023 23:06	Interna-Não programada-Meio ambiente-Corrosão	220	12	48414	25,31
2567	39	2	2023	13245	BXD01L1	BXD	31788967	1	3	03/02/2023 21:03	04/02/2023 13:24	Interna-Não programada-Meio ambiente-Vento	220	1	16310	16,36
2568	39	2	2023	13252	BBR01I5	BBR	31788997	1	3	03/02/2023 20:55	04/02/2023 07:44	Interna-Não programada-Meio ambiente-Corrosão	220	5	26469	54,06
2569	39	2	2023	13355	PCJ01P2	PCJ	31789105	1	3	03/02/2023 21:27	04/02/2023 00:23	Interna-Não programada-Meio ambiente-Vento	13800	14	47244	41,06
2570	39	2	2023	13312	JGB01M4	JGB	31789145	1	3	03/02/2023 21:34	04/02/2023 10:28	Interna-Não programada-Meio ambiente-Descarga Atmosférica	13800	29	38031	374,35
2571	39	2	2023	13387	TNG01S1	TNG	31789153	1	3	03/02/2023 21:35	04/02/2023 08:07	Interna-Não programada-Meio ambiente-Vento	220	3	40209	31,57
2572	39	2	2023	15504	INH01I4	INH	31789181	1	3	03/02/2023 21:39	04/02/2023 09:22	Interna-Não programada-Meio ambiente-Vento	220	1	52180	11,71
2573	39	2	2023	13355	PCJ01P6	PCJ	31789185	1	3	03/02/2023 21:41	04/02/2023 00:15	Interna-Não programada-Meio ambiente-Vento	220	5	47244	12,86
2574	39	2	2023	13275	CRZ01P1	CRZ	31789197	1	3	03/02/2023 21:43	04/02/2023 10:35	Interna-Não programada-Meio ambiente-Vento	220	1	26097	12,86
2575	39	2	2023	13358	PCU01L4	PCU	31789265	1	3	03/02/2023 21:54	04/02/2023 08:23	Interna-Não programada-Meio ambiente-Vento	220	1	37370	10,47
2576	39	2	2023	13358	PAR01C6	PAR	31789275	1	3	03/02/2023 21:58	04/02/2023 09:50	Interna-Não programada-Meio ambiente-Vento	220	11	37370	130,42
2577	39	2	2023	15844	SQT01F3	SQT	31789335	1	3	03/02/2023 22:14	04/02/2023 01:50	Interna-Não programada-Meio ambiente-Vento	220	62	13157	222,32
2578	39	2	2023	15855	CND01C6	CND	31789373	1	3	03/02/2023 22:22	03/02/2023 23:43	Interna-Não programada-Meio ambiente-Vento	220	64	36176	85,97
2579	39	2	2023	15500	IBP01I4	IBP	31789461	1	3	03/02/2023 22:50	04/02/2023 11:59	Interna-Não programada-Meio ambiente-Vento	220	12	26437	157,69
2580	39	2	2023	13256	BRJ01S2	BRJ	31789465	1	3	03/02/2023 10:41	04/02/2023 00:19	Interna-Não programada-Meio ambiente-Descarga Atmosférica	13800	1	43846	13,63

item	agente	mes_competencia	ano_competencia	codigoConjunto	alimentador	subestacao	numeroOrdemInterrupcao	codTipoInterrupcao	codMotivoExpurgo	dataHorainicioInterrupcao	dataHoraRestabilizacao	fatoGerador	NívelTensao	qtdClientesAfetados	numConsumidoresConjunto	CHI
2581	39	2	2023	15855	CND01C1	CND	31789477	1	3	03/02/2023 22:55	04/02/2023 01:48	Interna-Não programada-Meio ambiente-Vento	220	11	36176	31,73
2582	39	2	2023	13263	CCA01C4	CCA	31789491	1	3	03/02/2023 20:02	04/02/2023 15:01	Interna-Não programada-Meio ambiente-Corrosão	220	8	73775	151,92
2583	39	2	2023	15537	MCB01M2	MCB	31789559	1	3	03/02/2023 16:21	04/02/2023 01:00	Interna-Não programada-Meio ambiente-Descarga Atmosférica	220	1	26321	8,66
2584	39	2	2023	13348	NVO01M3	NVO	31789591	1	3	03/02/2023 22:36	04/02/2023 01:38	Interna-Não programada-Meio ambiente-Descarga Atmosférica	13800	29	27589	88,18
2585	39	2	2023	13348	NVO01M3	NVO	31789591	1	3	03/02/2023 22:36	04/02/2023 01:07	Interna-Não programada-Meio ambiente-Descarga Atmosférica	13800	1	27589	2,52
2586	39	2	2023	13312	JGB01M4	JGB	31789641	1	3	03/02/2023 07:15	04/02/2023 09:10	Interna-Não programada-Meio ambiente-Descarga Atmosférica	13800	2	38031	51,83
2587	39	2	2023	13285	GRJ01N3	GRJ	31789675	1	3	03/02/2023 00:19	04/02/2023 12:19	Interna-Não programada-Meio ambiente-Descarga Atmosférica	13800	11	34299	396,07
2588	39	2	2023	13285	GRJ01N3	GRJ	31789675	1	3	03/02/2023 00:19	04/02/2023 12:50	Interna-Não programada-Meio ambiente-Descarga Atmosférica	13800	2	34299	73,02
2589	39	2	2023	16565	JZN01M2	JZN	31790149	1	3	03/02/2023 12:07	04/02/2023 08:51	Interna-Não programada-Meio ambiente-Vento	220	1	82799	20,73
2590	39	2	2023	16565	JZN01M2	JZN	31791115	1	3	03/02/2023 15:34	04/02/2023 10:13	Interna-Não programada-Meio ambiente-Vento	220	1	82799	18,65
2591	39	2	2023	13387	TNG01S7	TNG	31791137	1	3	03/02/2023 18:40	04/02/2023 14:32	Interna-Não programada-Meio ambiente-Descarga Atmosférica	13800	42	40209	834,08
2592	39	2	2023	13273	CRT01M9	CRT	31792003	1	3	03/02/2023 16:36	04/02/2023 23:12	Interna-Não programada-Meio ambiente-Vento	220	43	66530	1315,32
2593	39	2	2023	13348	NVO01M3	NVO	31792627	1	3	03/02/2023 19:01	05/02/2023 15:22	Interna-Não programada-Meio ambiente-Descarga Atmosférica	220	7	27589	310,55

item	agente	mes_competencia	ano_competencia	codigoConjunto	alimentador	subestacao	numeroOrdemInterrupcao	codTipoInterrupcao	codMotivoExpurgo	dataHoraInicioInterrupcao	dataHoraRestabilizacao	fatoGerador	NívelTensao	qtdClientesAfetados	numConsumidoresConjunto	CHI
2594	39	2	2023	13273	CRT01M1	CRT	31796183	1	3	03/02/2023 12:19	05/02/2023 12:15	Interna-Não programada-Meio ambiente-Descarga Atmosférica	13800	29	66530	1390,02
2595	39	2	2023	13273	CRT01M1	CRT	31796189	1	3	03/02/2023 12:14	05/02/2023 15:11	Interna-Não programada-Meio ambiente-Vento	220	2	66530	101,88
2596	39	2	2023	13273	CRT01M1	CRT	31796195	1	3	03/02/2023 10:23	05/02/2023 12:26	Interna-Não programada-Meio ambiente-Descarga Atmosférica	220	4	66530	200,16
2597	39	2	2023	13273	CRT01M1	CRT	31796197	1	3	03/02/2023 14:46	05/02/2023 16:00	Interna-Não programada-Meio ambiente-Árvore ou Vegetação	13800	33	66530	1624,49
2598	39	1	2023	13245	BXD01L2	BXD	BA01543606	1	3	30/01/2023 01:25	30/01/2023 05:37	Interna-Não programada-Meio ambiente-Vento	13800	897	16289	3775,37
2599	39	1	2023	13245	BXD01L2	BXD	BA01543606	1	3	30/01/2023 01:27	30/01/2023 05:31	Interna-Não programada-Meio ambiente-Vento	13800	14	16289	56,77
2600	39	1	2023	13355	PCJ01P2	PCJ	BA01543646	1	3	30/01/2023 04:12	30/01/2023 06:14	Interna-Não programada-Meio ambiente-Vento	13800	356	47185	723,87
2601	39	1	2023	13286	GRM01M4	GRM	BA01543664	1	3	30/01/2023 05:12	30/01/2023 05:25	Interna-Não programada-Meio ambiente-Árvore ou Vegetação	13800	1771	20735	380,76
2602	39	1	2023	13286	GRM01M4	GRM	BA01543664	1	3	30/01/2023 05:12	30/01/2023 06:07	Interna-Não programada-Meio ambiente-Árvore ou Vegetação	13800	242	20735	219,14
2603	39	1	2023	13286	GRM01M4	GRM	BA01543664	1	3	30/01/2023 05:12	30/01/2023 06:28	Interna-Não programada-Meio ambiente-Árvore ou Vegetação	13800	169	20735	212,94
2604	39	1	2023	13286	GRM01M4	GRM	BA01543664	1	3	30/01/2023 05:12	30/01/2023 07:46	Interna-Não programada-Meio ambiente-Árvore ou Vegetação	13800	185	20735	473,75
2605	39	1	2023	13286	GRM01M4	GRM	BA01543664	1	3	30/01/2023 05:12	30/01/2023 08:22	Interna-Não programada-Meio ambiente-Árvore ou Vegetação	13800	58	20735	183,62

item	agente	mes_competencia	ano_competencia	codigoConjunto	alimentador	subestacao	numeroOrdemInterrupcao	codTipoInterrupcao	codMotivoExpurgo	dataHorInicioInterrupcao	dataHoraRestabilizacao	fatoGerador	NívelTensao	qtdClientesAfetados	numConsumidoresConjunto	CHI
2606	39	1	2023	13286	GRM01M4	GRM	BA01543664	1	3	30/01/2023 05:12	30/01/2023 08:42	Interna-Não programada-Meio ambiente-Árvore ou Vegetação	13800	177	20735	619,01
2607	39	1	2023	13339	MDM01M7	MDM	BA01543680	1	3	30/01/2023 06:19	30/01/2023 06:23	Interna-Não programada-Meio ambiente-Árvore ou Vegetação	13800	985	106102	65,67
2608	39	1	2023	13339	MDM01M7	MDM	BA01543680	1	3	30/01/2023 06:19	30/01/2023 06:23	Interna-Não programada-Meio ambiente-Árvore ou Vegetação	13800	2079	106102	145,53
2609	39	1	2023	13339	MDM01M7	MDM	BA01543680	1	3	30/01/2023 06:19	30/01/2023 07:44	Interna-Não programada-Meio ambiente-Árvore ou Vegetação	13800	272	106102	386,32
2610	39	1	2023	13358	PAR01C3	PAR	BA01543686	1	3	30/01/2023 06:31	30/01/2023 06:35	Interna-Não programada-Meio ambiente-Árvore ou Vegetação	13800	1157	37331	68,46
2611	39	1	2023	13358	PAR01C3	PAR	BA01543686	1	3	30/01/2023 06:31	30/01/2023 07:57	Interna-Não programada-Meio ambiente-Árvore ou Vegetação	13800	256	37331	367,93
2612	39	1	2023	13358	PAR01C3	PAR	BA01543686	1	3	30/01/2023 06:31	30/01/2023 08:56	Interna-Não programada-Meio ambiente-Árvore ou Vegetação	13800	60	37331	145,22
2613	39	1	2023	15846	MGY01F7	MGY	BA01543754	1	3	30/01/2023 10:05	30/01/2023 10:43	Interna-Não programada-Meio ambiente-Vento	13800	1823	35741	1167,23
2614	39	1	2023	15846	MGY01F7	MGY	BA01543754	1	3	30/01/2023 10:05	30/01/2023 10:46	Interna-Não programada-Meio ambiente-Vento	13800	2753	35741	1891,92
2615	39	1	2023	15846	MGY01F7	MGY	BA01543754	1	3	30/01/2023 10:05	30/01/2023 10:48	Interna-Não programada-Meio ambiente-Vento	13800	698	35741	504,89
2616	39	1	2023	15846	MGY01F7	MGY	BA01543754	1	3	30/01/2023 10:05	30/01/2023 12:30	Interna-Não programada-Meio ambiente-Vento	13800	295	35741	711,69
2617	39	1	2023	15846	MGY01F7	MGY	BA01543754	1	3	30/01/2023 10:05	30/01/2023 14:17	Interna-Não programada-Meio ambiente-Vento	13800	675	35741	2834,44
2618	39	1	2023	15846	MGY01F7	MGY	BA01543754	1	3	30/01/2023 11:00	30/01/2023 11:08	Interna-Não programada-Meio ambiente-Vento	13800	4222	35741	558,24

item	agente	mes_competencia	ano_competencia	codigoConjunto	alimentador	subestacao	numeroOrdemInterrupcao	codTipoInterrupcao	codMotivoExpurgo	dataHoraInicioInterrupcao	dataHoraRestabilizacao	fatoGerador	NívelTensao	qtdClientesAfetados	numConsumidoresConjunto	CHI
2619	39	1	2023	15855	CND01C5	CND	BA01543762	1	3	30/01/2023 12:02	30/01/2023 13:36	Interna-Não programada-Meio ambiente-Vento	13800	36	36117	56,19
2620	39	1	2023	13382	SLP01P1	SLP	BA01543768	1	3	30/01/2023 10:35	30/01/2023 12:33	Interna-Não programada-Meio ambiente-Vento	13800	256	18918	506,88
2621	39	1	2023	13382	SLP01P1	SLP	BA01543768	1	3	30/01/2023 10:35	30/01/2023 12:43	Interna-Não programada-Meio ambiente-Vento	13800	186	18918	396,23
2622	39	1	2023	13382	SLP01P1	SLP	BA01543768	1	3	30/01/2023 10:35	30/01/2023 14:27	Interna-Não programada-Meio ambiente-Vento	13800	74	18918	285,91
2623	39	1	2023	13285	GRJ01N3	GRJ	BA01543774	1	3	30/01/2023 12:25	30/01/2023 14:26	Interna-Não programada-Meio ambiente-Vento	13800	279	34262	559,63
2624	39	1	2023	13285	GRJ01N3	GRJ	BA01543774	1	3	30/01/2023 14:23	30/01/2023 14:26	Interna-Não programada-Meio ambiente-Vento	13800	3	34262	0,15
2625	39	1	2023	13248	BBL01M3	BBL	BA01543800	1	3	30/01/2023 15:16	30/01/2023 17:21	Interna-Não programada-Meio ambiente-Vento	13800	414	39820	866,64
2626	39	1	2023	13367	PSK01M3	PSK	BA01543808	1	3	30/01/2023 11:49	30/01/2023 12:09	Interna-Não programada-Meio ambiente-Vento	13800	1162	68625	391,53
2627	39	1	2023	13367	PSK01M3	PSK	BA01543808	1	3	30/01/2023 11:49	30/01/2023 12:13	Interna-Não programada-Meio ambiente-Vento	13800	168	68625	65,94
2628	39	1	2023	13286	GRM01M4	GRM	BA01543870	1	3	30/01/2023 15:23	30/01/2023 15:44	Interna-Não programada-Meio ambiente-Vento	13800	33	20735	11,91
2629	39	1	2023	13286	GRM01M4	GRM	BA01543870	1	3	30/01/2023 16:00	30/01/2023 19:57	Interna-Não programada-Meio ambiente-Vento	13800	76	20735	299,14
2630	39	1	2023	13245	BXD01L2	BXD	BA01543900	1	3	30/01/2023 13:13	30/01/2023 13:17	Interna-Não programada-Meio ambiente-Vento	13800	647	16289	43,85
2631	39	1	2023	13245	BXD01L2	BXD	BA01543900	1	3	30/01/2023 13:13	30/01/2023 15:04	Interna-Não programada-Meio ambiente-Vento	13800	294	16289	547,33
2632	39	1	2023	13245	BXD01L2	BXD	BA01543900	1	3	30/01/2023 13:13	30/01/2023 15:26	Interna-Não programada-Meio ambiente-Vento	13800	309	16289	685,72
2633	39	1	2023	13245	BXD01L2	BXD	BA01543900	1	3	30/01/2023 13:13	30/01/2023 15:45	Interna-Não programada-Meio ambiente-Vento	13800	27	16289	68,71

item	agente	mes_competencia	ano_competencia	codigoConjunto	alimentador	subestacao	numeroOrdemInterrupcao	codTipoInterrupcao	codMotivoExpurgo	dataHorainicioInterrupcao	dataHoraRestabilizacao	fatoGerador	NívelTensao	qtdClientesAfetados	numConsumidoresConjunto	CHI
2634	39	1	2023	15503	CRU01C2	CRU	BA01543908	1	3	30/01/2023 13:34	30/01/2023 15:50	Interna-Não programada-Meio ambiente-Árvore ou Vegetação	13800	225	22894	512,75
2635	39	1	2023	13257	CMM01C2	CMM	BA01543918	1	3	30/01/2023 13:43	30/01/2023 15:21	Interna-Não programada-Meio ambiente-Árvore ou Vegetação	13800	230	31821	375,16
2636	39	1	2023	13257	CMM01C2	CMM	BA01543918	1	3	30/01/2023 13:43	30/01/2023 15:21	Interna-Não programada-Meio ambiente-Árvore ou Vegetação	13800	277	31821	451,82
2637	39	1	2023	13358	PCU01L3	PCU	BA01543934	1	3	30/01/2023 13:28	30/01/2023 14:02	Interna-Não programada-Meio ambiente-Vento	13800	3441	37331	1909,75
2638	39	1	2023	13358	PCU01L3	PCU	BA01543934	1	3	30/01/2023 13:28	30/01/2023 14:02	Interna-Não programada-Meio ambiente-Vento	13800	51	37331	28,86
2639	39	1	2023	13257	CMM01C1	CMM	BA01543942	1	3	30/01/2023 14:13	30/01/2023 19:17	Interna-Não programada-Meio ambiente-Vento	13800	470	31821	2384,99
2640	39	1	2023	13257	CMM01C1	CMM	BA01543942	1	3	30/01/2023 15:44	30/01/2023 19:16	Interna-Não programada-Meio ambiente-Vento	13800	1	31821	3,54
2641	39	1	2023	13260	CRC01C3	CRC	BA01543982	1	3	30/01/2023 14:33	30/01/2023 16:25	Interna-Não programada-Meio ambiente-Vento	13800	191	17883	356,37
2642	39	1	2023	13260	CRC01C3	CRC	BA01543982	1	3	30/01/2023 14:33	30/01/2023 17:17	Interna-Não programada-Meio ambiente-Vento	13800	116	17883	317,94
2643	39	1	2023	13260	CRC01C3	CRC	BA01543982	1	3	30/01/2023 14:33	30/01/2023 17:56	Interna-Não programada-Meio ambiente-Vento	13800	436	17883	1478,16
2644	39	1	2023	13330	MSP01P1	MSP	BA01544010	1	3	30/01/2023 14:50	30/01/2023 14:58	Interna-Não programada-Meio ambiente-Vento	13800	904	34439	123,80
2645	39	1	2023	13330	MSP01P1	MSP	BA01544010	1	3	30/01/2023 14:50	30/01/2023 14:59	Interna-Não programada-Meio ambiente-Vento	13800	1133	34439	178,13
2646	39	1	2023	13330	MSP01P1	MSP	BA01544010	1	3	30/01/2023 14:50	30/01/2023 16:27	Interna-Não programada-Meio ambiente-Vento	13800	69	34439	111,30
2647	39	1	2023	13330	MSP01P1	MSP	BA01544010	1	3	30/01/2023 14:50	30/01/2023 16:55	Interna-Não programada-Meio ambiente-Vento	13800	70	34439	145,48

item	agente	mes_competencia	ano_competencia	codigoConjunto	alimentador	subestacao	numeroOrdemInterrupcao	codTipoInterrupcao	codMotivoExpurgo	dataHoraInicioInterrupcao	dataHoraRestabilizacao	fatoGerador	NívelTensao	qtdClientesAfetados	numConsumidoresConjunto	CHI
2648	39	1	2023	15849	IGT01M1	IGT	BA01544336	1	3	31/01/2023 04:35	31/01/2023 05:20	Interna-Não programada-Meio ambiente-Descarga Atmosférica	13800	384	60989	284,80
2649	39	1	2023	15849	IGT01M1	IGT	BA01544336	1	3	31/01/2023 04:35	31/01/2023 05:22	Interna-Não programada-Meio ambiente-Descarga Atmosférica	13800	925	60989	710,71
2650	39	1	2023	15849	IGT01M1	IGT	BA01544336	1	3	31/01/2023 04:35	31/01/2023 05:22	Interna-Não programada-Meio ambiente-Descarga Atmosférica	13800	301	60989	231,27
2651	39	1	2023	13334	MSJ01M7	MSJ	BA01544362	1	3	31/01/2023 05:03	31/01/2023 05:06	Interna-Não programada-Meio ambiente-Descarga Atmosférica	13800	2296	78091	129,47
2652	39	1	2023	13334	MSJ01M7	MSJ	BA01544362	1	3	31/01/2023 05:03	31/01/2023 05:07	Interna-Não programada-Meio ambiente-Descarga Atmosférica	13800	2458	78091	181,62
2653	39	1	2023	13334	MSJ01M7	MSJ	BA01544362	1	3	31/01/2023 05:03	31/01/2023 05:46	Interna-Não programada-Meio ambiente-Descarga Atmosférica	13800	1523	78091	1083,87
2654	39	1	2023	13334	MSJ01M7	MSJ	BA01544362	1	3	31/01/2023 05:03	31/01/2023 06:05	Interna-Não programada-Meio ambiente-Descarga Atmosférica	13800	1663	78091	1712,89
2655	39	1	2023	13334	MSJ01M7	MSJ	BA01544362	1	3	31/01/2023 05:03	31/01/2023 06:43	Interna-Não programada-Meio ambiente-Descarga Atmosférica	13800	164	78091	272,56
2656	39	1	2023	13308	ITK01I6	ITK	BA01544378	1	3	31/01/2023 05:50	31/01/2023 05:54	Interna-Não programada-Meio ambiente-Vento	13800	547	49957	35,86
2657	39	1	2023	13308	ITK01I6	ITK	BA01544378	1	3	31/01/2023 05:50	31/01/2023 07:02	Interna-Não programada-Meio ambiente-Vento	13800	321	49957	384,58
2658	39	1	2023	13308	ITK01I6	ITK	BA01544378	1	3	31/01/2023 05:50	31/01/2023 09:35	Interna-Não programada-Meio ambiente-Vento	13800	170	49957	636,37
2659	39	1	2023	13308	ITK01I6	ITK	BA01544378	1	3	31/01/2023 05:50	31/01/2023 11:24	Interna-Não programada-Meio ambiente-Vento	13800	112	49957	623,34

item	agente	mes_competencia	ano_competencia	codigoConjunto	alimentador	subestacao	numeroOrdemInterrupcao	codTipo Interrupcao	codMotivo Expurgo	dataHorInicio Interrupcao	dataHora Restabilizacao	fato Gerador	Nível Tensao	qtdClientes Afetados	numConsumidores Conjunto	CHI
2660	39	1	2023	13358	PAR01C7	PAR	BA01544380	1	3	31/01/2023 05:52	31/01/2023 06:45	Interna-Não programada-Meio ambiente-Árvore ou Vegetação	13800	1385	37331	1238,04
2661	39	1	2023	13358	PAR01C7	PAR	BA01544380	1	3	31/01/2023 05:52	31/01/2023 07:58	Interna-Não programada-Meio ambiente-Árvore ou Vegetação	13800	26	37331	54,83
2662	39	1	2023	13358	PAR01C7	PAR	BA01544380	1	3	31/01/2023 08:07	31/01/2023 09:11	Interna-Não programada-Meio ambiente-Árvore ou Vegetação	13800	26	37331	27,63
2663	39	1	2023	15852	MBC01P1	MBC	BA01544386	1	3	31/01/2023 06:02	31/01/2023 07:49	Interna-Não programada-Meio ambiente-Descarga Atmosférica	13800	427	23541	763,74
2664	39	1	2023	15852	MBC01P1	MBC	BA01544386	1	3	31/01/2023 06:02	31/01/2023 09:19	Interna-Não programada-Meio ambiente-Descarga Atmosférica	13800	223	23541	730,02
2665	39	1	2023	15852	MBC01P1	MBC	BA01544386	1	3	31/01/2023 06:02	31/01/2023 09:28	Interna-Não programada-Meio ambiente-Descarga Atmosférica	13800	2872	23541	9832,61
2666	39	1	2023	15501	PBU01P4	PBU	BA01544406	1	3	31/01/2023 07:36	31/01/2023 10:19	Interna-Não programada-Meio ambiente-Descarga Atmosférica	13800	67	24076	181,44
2667	39	1	2023	15501	PBU01P4	PBU	BA01544406	1	3	31/01/2023 07:36	31/01/2023 12:08	Interna-Não programada-Meio ambiente-Descarga Atmosférica	13800	168	24076	759,92
2668	39	1	2023	15501	PBU01P4	PBU	BA01544406	1	3	31/01/2023 07:36	31/01/2023 12:08	Interna-Não programada-Meio ambiente-Descarga Atmosférica	13800	310	24076	1402,23
2669	39	1	2023	15501	PBU01P4	PBU	BA01544406	1	3	31/01/2023 07:36	31/01/2023 12:08	Interna-Não programada-Meio ambiente-Descarga Atmosférica	13800	1257	24076	5685,83
2670	39	1	2023	13245	BXD01L2	BXD	BA01544412	1	3	31/01/2023 08:09	31/01/2023 08:18	Interna-Não programada-Meio ambiente-Vento	13800	125	16289	19,27
2671	39	1	2023	13245	BXD01L2	BXD	BA01544412	1	3	31/01/2023 08:09	31/01/2023 12:04	Interna-Não programada-Meio ambiente-Vento	13800	153	16289	600,53

item	agente	mes_competencia	ano_competencia	codigoConjunto	alimentador	subestacao	numeroOrdemInterrupcao	codTipo Interrupcao	codMotivo Expurgo	dataHorainicio Interrupcao	dataHora Restabilizacao	fato Gerador	Nível Tensao	qtdClientes Afetados	numConsumidores Conjunto	CHI
2672	39	1	2023	13245	BXD01L2	BXD	BA01544412	1	3	31/01/2023 08:09	31/01/2023 12:04	Interna-Não programada-Meio ambiente-Vento	13800	383	16289	1503,28
2673	39	1	2023	13245	BXD01L2	BXD	BA01544412	1	3	31/01/2023 08:09	31/01/2023 12:06	Interna-Não programada-Meio ambiente-Vento	13800	522	16289	2066,98
2674	39	1	2023	13389	TME01P6	TME	BA01544424	1	3	31/01/2023 10:15	31/01/2023 10:36	Interna-Não programada-Meio ambiente-Vento	13800	6	13164	2,10
2675	39	1	2023	13242	ART01N3	ART	BA01544446	1	3	31/01/2023 15:28	31/01/2023 19:57	Interna-Não programada-Meio ambiente-Vento	13800	309	39182	1384,06
2676	39	1	2023	13330	MSP01P1	MSP	BA01544482	1	3	31/01/2023 10:34	31/01/2023 13:05	Interna-Não programada-Meio ambiente-Vento	13800	20	34439	50,23
2677	39	1	2023	13238	AMT01P3	AMT	BA01544496	1	3	31/01/2023 10:51	31/01/2023 13:45	Interna-Não programada-Meio ambiente-Vento	13800	173	21707	499,54
2678	39	1	2023	13348	NVO01M5	NVO	BA01544650	1	3	31/01/2023 14:28	31/01/2023 15:42	Interna-Não programada-Meio ambiente-Descarga Atmosférica	13800	182	27616	224,97
2679	39	1	2023	13348	NVO01M5	NVO	BA01544650	1	3	31/01/2023 14:28	31/01/2023 16:17	Interna-Não programada-Meio ambiente-Descarga Atmosférica	13800	7	27616	12,72
2680	39	1	2023	13348	NVO01M5	NVO	BA01544650	1	3	31/01/2023 14:28	31/01/2023 23:46	Interna-Não programada-Meio ambiente-Descarga Atmosférica	13800	80	27616	744,13
2681	39	1	2023	13339	MDM01M4	MDM	BA01544652	1	3	31/01/2023 09:25	31/01/2023 12:20	Interna-Não programada-Meio ambiente-Árvore ou Vegetação	13800	158	106102	461,36
2682	39	1	2023	13336	MLG01Y5	MLG	BA01544674	1	3	31/01/2023 14:28	31/01/2023 14:31	Interna-Não programada-Meio ambiente-Vento	13800	6459	29727	339,10
2683	39	1	2023	13355	PCJ01P6	PCJ	BA01544704	1	3	31/01/2023 16:34	31/01/2023 18:10	Interna-Não programada-Meio ambiente-Vento	13800	1	47185	1,59
2684	39	1	2023	13264	CDO01M1	CDO	BA01544728	1	3	31/01/2023 17:40	31/01/2023 17:49	Interna-Não programada-Meio ambiente-Vento	13800	627	11360	92,66
2685	39	2	2023	13319	LVM01M2	LVM	BA01544898	1	3	01/02/2023 00:00	01/02/2023 00:05	Interna-Não programada-Meio ambiente-Árvore ou Vegetação	13800	955	24611	74,01

item	agente	mes_competencia	ano_competencia	codigoConjunto	alimentador	subestacao	numeroOrdemInterrupcao	codTipoInterrupcao	codMotivoExpurgo	dataHorInicioInterrupcao	dataHoraRestabilizacao	fatoGerador	NívelTensao	qtdClientesAfetados	numConsumidoresConjunto	CHI
2686	39	2	2023	13319	LVM01M2	LVM	BA01544898	1	3	01/02/2023 00:00	01/02/2023 01:01	Interna-Não programada-Meio ambiente-Árvore ou Vegetação	13800	1252	24611	1268,35
2687	39	2	2023	13319	LVM01M2	LVM	BA01544898	1	3	01/02/2023 00:00	01/02/2023 01:53	Interna-Não programada-Meio ambiente-Árvore ou Vegetação	13800	952	24611	1789,50
2688	39	2	2023	13319	LVM01M2	LVM	BA01544898	1	3	01/02/2023 00:00	01/02/2023 03:37	Interna-Não programada-Meio ambiente-Árvore ou Vegetação	13800	130	24611	469,05
2689	39	2	2023	13319	LVM01M2	LVM	BA01544898	1	3	01/02/2023 00:00	01/02/2023 04:41	Interna-Não programada-Meio ambiente-Árvore ou Vegetação	13800	1	24611	4,69
2690	39	2	2023	13319	LVM01M2	LVM	BA01544898	1	3	01/02/2023 00:00	01/02/2023 04:41	Interna-Não programada-Meio ambiente-Árvore ou Vegetação	13800	2	24611	9,37
2691	39	2	2023	13319	LVM01M2	LVM	BA01544898	1	3	01/02/2023 00:00	01/02/2023 09:55	Interna-Não programada-Meio ambiente-Árvore ou Vegetação	13800	37	24611	366,75
2692	39	2	2023	13319	LVM01M2	LVM	BA01544898	1	3	01/02/2023 00:02	01/02/2023 01:01	Interna-Não programada-Meio ambiente-Árvore ou Vegetação	13800	15	24611	14,85
2693	39	2	2023	13319	LVM01M2	LVM	BA01544898	1	3	01/02/2023 00:02	01/02/2023 01:53	Interna-Não programada-Meio ambiente-Árvore ou Vegetação	13800	20	24611	37,13
2694	39	2	2023	15849	IGT01M4	IGT	BA01545012	1	3	01/02/2023 02:06	01/02/2023 02:16	Interna-Não programada-Meio ambiente-Descarga Atmosférica	13800	2062	60996	346,53
2695	39	2	2023	15849	IGT01M4	IGT	BA01545012	1	3	01/02/2023 02:06	01/02/2023 02:17	Interna-Não programada-Meio ambiente-Descarga Atmosférica	13800	3941	60996	690,77
2696	39	2	2023	15849	IGT01M7	IGT	BA01545012	1	3	01/02/2023 02:06	01/02/2023 02:17	Interna-Não programada-Meio ambiente-Descarga Atmosférica	13800	245	60996	42,94

item	agente	mes_competencia	ano_competencia	codigoConjunto	alimentador	subestacao	numeroOrdemInterrupcao	codTipo Interrupcao	codMotivo Expurgo	dataHorInicio Interrupcao	dataHora Restabilizacao	fato Gerador	Nível Tensao	qtdClientes Afetados	numConsumidores Conjunto	CHI
2697	39	2	2023	13291	ICH01I5	ICH	BA01545012	1	3	01/02/2023 02:06	01/02/2023 02:17	Interna-Não programada-Meio ambiente-Descarga Atmosférica	13800	1322	29537	231,72
2698	39	2	2023	13264	CDO01M1	CDO	BA01545012	1	3	01/02/2023 02:06	01/02/2023 02:17	Interna-Não programada-Meio ambiente-Descarga Atmosférica	13800	1292	11375	226,46
2699	39	2	2023	15849	IGT01M4	IGT	BA01545012	1	3	01/02/2023 02:06	01/02/2023 04:02	Interna-Não programada-Meio ambiente-Descarga Atmosférica	13800	2712	60996	5236,42
2700	39	2	2023	15849	IGT01M4	IGT	BA01545012	1	3	01/02/2023 02:06	01/02/2023 04:04	Interna-Não programada-Meio ambiente-Descarga Atmosférica	13800	103	60996	202,80
2701	39	2	2023	15849	IGT01M4	IGT	BA01545012	1	3	01/02/2023 02:06	01/02/2023 05:51	Interna-Não programada-Meio ambiente-Descarga Atmosférica	13800	758	60996	2841,45
2702	39	2	2023	15849	IGT01M4	IGT	BA01545012	1	3	01/02/2023 05:44	01/02/2023 05:51	Interna-Não programada-Meio ambiente-Descarga Atmosférica	13800	6004	60996	735,49
2703	39	2	2023	13291	ICH01I5	ICH	BA01545064	1	3	01/02/2023 01:10	01/02/2023 01:33	Interna-Não programada-Meio ambiente-Descarga Atmosférica	13800	878	29537	338,03
2704	39	2	2023	13291	ICH01I5	ICH	BA01545064	1	3	01/02/2023 01:11	01/02/2023 01:33	Interna-Não programada-Meio ambiente-Descarga Atmosférica	13800	4	29537	1,49
2705	39	2	2023	13291	ICH01I5	ICH	BA01545064	1	3	01/02/2023 01:11	01/02/2023 01:44	Interna-Não programada-Meio ambiente-Descarga Atmosférica	13800	1	29537	0,55
2706	39	2	2023	13291	ICH01I5	ICH	BA01545064	1	3	01/02/2023 01:11	01/02/2023 01:59	Interna-Não programada-Meio ambiente-Descarga Atmosférica	13800	4	29537	3,19
2707	39	2	2023	13291	ICH01I5	ICH	BA01545064	1	3	01/02/2023 01:11	01/02/2023 16:15	Interna-Não programada-Meio ambiente-Descarga Atmosférica	13800	17	29537	255,96

item	agente	mes_competencia	ano_competencia	codigoConjunto	alimentador	subestacao	numeroOrdemInterrupcao	codTipoInterrupcao	codMotivoExpurgo	dataHorainicioInterrupcao	dataHoraRestabilizacao	fatoGerador	NívelTensao	qtdClientesAfetados	numConsumidoresConjunto	CHI
2708	39	2	2023	13291	ICH01I5	ICH	BA01545064	1	3	01/02/2023 01:33	01/02/2023 01:44	Interna-Não programada-Meio ambiente-Descarga Atmosférica	13800	444	29537	80,54
2709	39	2	2023	13291	ICH01I5	ICH	BA01545064	1	3	01/02/2023 01:40	01/02/2023 01:44	Interna-Não programada-Meio ambiente-Descarga Atmosférica	13800	882	29537	69,58
2710	39	2	2023	13291	ICH01I5	ICH	BA01545064	1	3	01/02/2023 01:44	01/02/2023 16:15	Interna-Não programada-Meio ambiente-Descarga Atmosférica	13800	759	29537	11008,03
2711	39	2	2023	13291	ICH01I5	ICH	BA01545064	1	3	01/02/2023 02:30	01/02/2023 16:15	Interna-Não programada-Meio ambiente-Descarga Atmosférica	13800	1327	29537	18239,25
2712	39	2	2023	13358	PAR01C6	PAR	BA01545090	1	3	01/02/2023 04:32	01/02/2023 04:40	Interna-Não programada-Meio ambiente-Vento	13800	958	37370	134,92
2713	39	2	2023	13358	PAR01C6	PAR	BA01545090	1	3	01/02/2023 04:32	01/02/2023 04:40	Interna-Não programada-Meio ambiente-Vento	13800	1012	37370	142,52
2714	39	2	2023	13358	PAR01C6	PAR	BA01545090	1	3	01/02/2023 04:32	01/02/2023 04:40	Interna-Não programada-Meio ambiente-Vento	13800	2467	37370	347,44
2715	39	2	2023	13358	PAR01C6	PAR	BA01545090	1	3	01/02/2023 04:32	01/02/2023 04:40	Interna-Não programada-Meio ambiente-Vento	13800	388	37370	54,64
2716	39	2	2023	13358	PAR01C6	PAR	BA01545090	1	3	01/02/2023 04:32	01/02/2023 07:05	Interna-Não programada-Meio ambiente-Vento	13800	7	37370	17,93
2717	39	2	2023	13358	PAR01C6	PAR	BA01545090	1	3	01/02/2023 04:32	01/02/2023 04:40	Interna-Não programada-Meio ambiente-Vento	13800	10	37370	1,25
2718	39	2	2023	13358	PAR01C6	PAR	BA01545090	1	3	01/02/2023 04:32	01/02/2023 04:40	Interna-Não programada-Meio ambiente-Vento	13800	26	37370	3,26
2719	39	2	2023	13358	PAR01C6	PAR	BA01545090	1	3	01/02/2023 04:32	01/02/2023 04:40	Interna-Não programada-Meio ambiente-Vento	13800	18	37370	2,25
2720	39	2	2023	13358	PAR01C6	PAR	BA01545090	1	3	01/02/2023 04:32	01/02/2023 04:40	Interna-Não programada-Meio ambiente-Vento	13800	9	37370	1,13
2721	39	2	2023	13358	PAR01C6	PAR	BA01545090	1	3	01/02/2023 04:36	01/02/2023 06:11	Interna-Não programada-Meio ambiente-Vento	13800	1153	37370	1820,78

item	agente	mes_competencia	ano_competencia	codigoConjunto	alimentador	subestacao	numeroOrdemInterrupcao	codTipo Interrupcao	codMotivo Expurgo	dataHorInicio Interrupcao	dataHora Restabilizacao	fato Gerador	Nível Tensao	qtdClientes Afetados	numConsumidores Conjunto	CHI
2722	39	2	2023	13358	PAR01C6	PAR	BA01545090	1	3	01/02/2023 04:36	01/02/2023 07:05	Interna-Não programada-Meio ambiente-Vento	13800	46	37370	114,40
2723	39	2	2023	13358	PAR01C6	PAR	BA01545090	1	3	01/02/2023 04:36	01/02/2023 10:00	Interna-Não programada-Meio ambiente-Vento	13800	22	37370	118,96
2724	39	2	2023	13358	PAR01C6	PAR	BA01545090	1	3	01/02/2023 04:36	01/02/2023 10:00	Interna-Não programada-Meio ambiente-Vento	13800	7	37370	37,85
2725	39	2	2023	13358	PAR01C6	PAR	BA01545090	1	3	01/02/2023 06:06	01/02/2023 07:05	Interna-Não programada-Meio ambiente-Vento	13800	4888	37370	4810,61
2726	39	2	2023	15501	PBU01P4	PBU	BA01545092	1	3	01/02/2023 04:45	01/02/2023 08:02	Interna-Não programada-Meio ambiente-Vento	13800	28	24085	92,08
2727	39	2	2023	15501	PBU01P4	PBU	BA01545092	1	3	01/02/2023 04:45	01/02/2023 08:02	Interna-Não programada-Meio ambiente-Vento	13800	4	24085	13,15
2728	39	2	2023	15501	PBU01P4	PBU	BA01545092	1	3	01/02/2023 04:45	01/02/2023 08:02	Interna-Não programada-Meio ambiente-Vento	13800	1797	24085	5909,63
2729	39	2	2023	13262	CSL01C2	CSL	BA01545108	1	3	01/02/2023 05:59	01/02/2023 06:55	Interna-Não programada-Meio ambiente-Árvore ou Vegetação	13800	187	48414	172,40
2730	39	2	2023	13262	CSL01C2	CSL	BA01545108	1	3	01/02/2023 05:59	01/02/2023 08:30	Interna-Não programada-Meio ambiente-Árvore ou Vegetação	13800	258	48414	646,72
2731	39	2	2023	13262	CSL01C2	CSL	BA01545108	1	3	01/02/2023 07:06	01/02/2023 07:19	Interna-Não programada-Meio ambiente-Árvore ou Vegetação	13800	26	48414	5,53
2732	39	2	2023	13262	CSL01C2	CSL	BA01545108	1	3	01/02/2023 07:06	01/02/2023 08:13	Interna-Não programada-Meio ambiente-Árvore ou Vegetação	13800	158	48414	175,51
2733	39	2	2023	13262	CSL01C2	CSL	BA01545108	1	3	01/02/2023 07:06	01/02/2023 08:27	Interna-Não programada-Meio ambiente-Árvore ou Vegetação	13800	3	48414	4,06
2734	39	2	2023	13356	PAP01F2	PAP	BA01545136	1	3	01/02/2023 06:56	01/02/2023 08:03	Interna-Não programada-Meio ambiente-Vento	13800	529	54105	592,19
2735	39	2	2023	13356	PAP01F4	PAP	BA01545136	1	3	01/02/2023 06:56	01/02/2023 08:03	Interna-Não programada-Meio ambiente-Vento	13800	730	54105	817,19

item	agente	mes_competencia	ano_competencia	codigoConjunto	alimentador	subestacao	numeroOrdemInterrupcao	codTipoInterrupcao	codMotivoExpurgo	dataHorainicioInterrupcao	dataHoraRestabilizacao	fatoGerador	NívelTensao	qtdClientesAfetados	numConsumidoresConjunto	CHI
2736	39	2	2023	13356	PAP01F2	PAP	BA01545136	1	3	01/02/2023 06:56	01/02/2023 08:15	Interna-Não programada-Meio ambiente-Vento	13800	186	54105	244,49
2737	39	2	2023	13356	PAP01F2	PAP	BA01545136	1	3	01/02/2023 06:56	01/02/2023 09:59	Interna-Não programada-Meio ambiente-Vento	13800	3046	54105	9305,53
2738	39	2	2023	13286	GRM01M2	GRM	BA01545144	1	3	01/02/2023 07:21	01/02/2023 08:33	Interna-Não programada-Meio ambiente-Árvore ou Vegetação	13800	116	20760	138,49
2739	39	2	2023	13286	GRM01M2	GRM	BA01545144	1	3	01/02/2023 07:21	01/02/2023 09:04	Interna-Não programada-Meio ambiente-Árvore ou Vegetação	13800	413	20760	705,31
2740	39	2	2023	13258	CPS01L4	CPS	BA01545150	1	3	01/02/2023 07:48	01/02/2023 08:59	Interna-Não programada-Meio ambiente-Árvore ou Vegetação	13800	59	22334	70,24
2741	39	2	2023	13258	CPS01L4	CPS	BA01545150	1	3	01/02/2023 07:48	01/02/2023 09:37	Interna-Não programada-Meio ambiente-Árvore ou Vegetação	13800	47	22334	85,94
2742	39	2	2023	13258	CPS01L4	CPS	BA01545150	1	3	01/02/2023 07:48	01/02/2023 11:30	Interna-Não programada-Meio ambiente-Árvore ou Vegetação	13800	266	22334	987,30
2743	39	2	2023	13251	BRT01C2	BRT	BA01545198	1	3	01/02/2023 12:58	01/02/2023 13:08	Interna-Não programada-Meio ambiente-Vento	13800	801	52195	127,94
2744	39	2	2023	13251	BRT01C2	BRT	BA01545198	1	3	01/02/2023 14:29	01/02/2023 17:16	Interna-Não programada-Meio ambiente-Vento	13800	581	52195	1615,02
2745	39	2	2023	13356	PAP01F2	PAP	BA01545266	1	3	01/02/2023 11:06	01/02/2023 12:26	Interna-Não programada-Meio ambiente-Vento	13800	3046	54105	4041,03
2746	39	2	2023	13302	INP01N3	INP	BA01545272	1	3	01/02/2023 11:31	01/02/2023 13:38	Interna-Não programada-Meio ambiente-Vento	13800	317	20604	670,72
2747	39	2	2023	16560	ARR01L3	ARR	BA01545334	1	3	01/02/2023 13:00	01/02/2023 13:34	Interna-Não programada-Meio ambiente-Vento	13800	168	17344	93,75
2748	39	2	2023	13242	ART01N3	ART	BA01545348	1	3	01/02/2023 15:30	01/02/2023 18:38	Interna-Não programada-Meio ambiente-Vento	13800	237	39331	742,60
2749	39	2	2023	13251	BRT01C2	BRT	BA01545494	1	3	01/02/2023 18:07	01/02/2023 18:10	Interna-Não programada-Meio ambiente-Vento	13800	801	52195	45,39

item	agente	mes_competencia	ano_competencia	codigoConjunto	alimentador	subestacao	numeroOrdemInterrupcao	codTipoInterrupcao	codMotivoExpurgo	dataHorainicioInterrupcao	dataHoraRestabilizacao	fatoGerador	NívelTensao	qtdClientesAfetados	numConsumidoresConjunto	CHI
2750	39	2	2023	13253	BVG01P1	BVG	BA01545522	1	3	01/02/2023 18:38	01/02/2023 19:21	Interna-Não programada-Meio ambiente-Vento	13800	51	24511	36,55
2751	39	2	2023	13253	BVG01P1	BVG	BA01545522	1	3	01/02/2023 18:38	01/02/2023 19:49	Interna-Não programada-Meio ambiente-Vento	13800	223	24511	261,34
2752	39	2	2023	13253	BVG01P1	BVG	BA01545522	1	3	01/02/2023 18:38	01/02/2023 19:49	Interna-Não programada-Meio ambiente-Vento	13800	542	24511	635,19
2753	39	2	2023	13253	BVG01P1	BVG	BA01545522	1	3	01/02/2023 18:38	01/02/2023 23:33	Interna-Não programada-Meio ambiente-Vento	13800	305	24511	1500,26
2754	39	2	2023	13253	BVG01P1	BVG	BA01545522	1	3	01/02/2023 18:38	01/02/2023 23:36	Interna-Não programada-Meio ambiente-Vento	13800	1842	24511	9134,27
2755	39	2	2023	13253	BVG01P1	BVG	BA01545522	1	3	01/02/2023 18:38	02/02/2023 00:00	Interna-Não programada-Meio ambiente-Vento	13800	710	24511	3807,97
2756	39	2	2023	13253	BVG01P1	BVG	BA01545522	1	3	01/02/2023 18:38	02/02/2023 00:47	Interna-Não programada-Meio ambiente-Vento	13800	1542	24511	9474,30
2757	39	2	2023	13253	BVG01P1	BVG	BA01545522	1	3	02/02/2023 00:04	02/02/2023 00:47	Interna-Não programada-Meio ambiente-Vento	13800	2156	24511	1539,74
2758	39	2	2023	13250	BFG01N4	BFG	BA01545528	1	3	01/02/2023 18:41	01/02/2023 20:06	Interna-Não programada-Meio ambiente-Árvore ou Vegetação	13800	314	21602	441,08
2759	39	2	2023	13250	BFG01N4	BFG	BA01545528	1	3	01/02/2023 18:41	01/02/2023 20:06	Interna-Não programada-Meio ambiente-Árvore ou Vegetação	13800	604	21602	848,45
2760	39	2	2023	13312	JGB01M6	JGB	BA01545534	1	3	01/02/2023 13:12	01/02/2023 18:50	Interna-Não programada-Meio ambiente-Vento	13800	350	38031	1971,86
2761	39	2	2023	13315	JGA01N2	JGA	BA01545618	1	3	01/02/2023 23:11	02/02/2023 01:46	Interna-Não programada-Meio ambiente-Vento	13800	1223	14998	3148,89
2762	39	2	2023	13315	JGA01N2	JGA	BA01545618	1	3	01/02/2023 23:11	02/02/2023 02:01	Interna-Não programada-Meio ambiente-Vento	13800	3	14998	8,49
2763	39	2	2023	13358	PCU01L5	PCU	BA01545654	1	3	02/02/2023 02:59	02/02/2023 04:18	Interna-Não programada-Meio ambiente-Descarga Atmosférica	13800	1045	37370	1370,69

item	agente	mes_competencia	ano_competencia	codigoConjunto	alimentador	subestacao	numeroOrdemInterrupcao	codTipoInterrupcao	codMotivoExpurgo	dataHorainicioInterrupcao	dataHoraRestabilizacao	fatoGerador	NívelTensao	qtdClientesAfetados	numConsumidoresConjunto	CHI
2764	39	2	2023	13358	PCU01L5	PCU	BA01545654	1	3	02/02/2023 02:59	02/02/2023 04:23	Interna-Não programada-Meio ambiente-Descarga Atmosférica	13800	149	37370	207,40
2765	39	2	2023	13358	PCU01L5	PCU	BA01545654	1	3	02/02/2023 02:59	02/02/2023 04:25	Interna-Não programada-Meio ambiente-Descarga Atmosférica	13800	1202	37370	1720,53
2766	39	2	2023	13389	TME01P6	TME	BA01545688	1	3	02/02/2023 07:40	02/02/2023 07:58	Interna-Não programada-Meio ambiente-Vento	13800	7	13155	2,10
2767	39	2	2023	13232	ITR01I2	ITR	BA01545690	1	3	02/02/2023 06:39	02/02/2023 07:04	Interna-Não programada-Meio ambiente-Vento	13800	351	40740	145,57
2768	39	2	2023	13232	ITR01I2	ITR	BA01545690	1	3	02/02/2023 06:39	02/02/2023 07:05	Interna-Não programada-Meio ambiente-Vento	13800	3398	40740	1466,80
2769	39	2	2023	13232	ITR01I2	ITR	BA01545690	1	3	02/02/2023 06:39	02/02/2023 07:06	Interna-Não programada-Meio ambiente-Vento	13800	1422	40740	633,58
2770	39	2	2023	13232	ITR01I2	ITR	BA01545690	1	3	02/02/2023 06:39	02/02/2023 07:10	Interna-Não programada-Meio ambiente-Vento	13800	1218	40740	626,93
2771	39	2	2023	13246	BLN01M4	BLN	BA01545702	1	3	02/02/2023 06:50	02/02/2023 06:53	Interna-Não programada-Meio ambiente-Vento	13800	430	22468	25,08
2772	39	2	2023	13246	BLN01M4	BLN	BA01545702	1	3	02/02/2023 06:50	02/02/2023 06:56	Interna-Não programada-Meio ambiente-Vento	13800	4072	22468	398,15
2773	39	2	2023	13246	BLN01M4	BLN	BA01545702	1	3	02/02/2023 06:50	02/02/2023 09:54	Interna-Não programada-Meio ambiente-Vento	13800	1193	22468	3662,84
2774	39	2	2023	13246	BLN01M4	BLN	BA01545702	1	3	02/02/2023 06:50	02/02/2023 10:09	Interna-Não programada-Meio ambiente-Vento	13800	3540	22468	11737,07
2775	39	2	2023	13246	BLN01M4	BLN	BA01545702	1	3	02/02/2023 06:50	02/02/2023 10:31	Interna-Não programada-Meio ambiente-Vento	13800	49	22468	180,56
2776	39	2	2023	13246	BLN01M4	BLN	BA01545702	1	3	02/02/2023 06:50	02/02/2023 10:44	Interna-Não programada-Meio ambiente-Vento	13800	341	22468	1332,93
2777	39	2	2023	13246	BLN01M4	BLN	BA01545702	1	3	02/02/2023 06:50	02/02/2023 10:44	Interna-Não programada-Meio ambiente-Vento	13800	384	22468	1501,01
2778	39	2	2023	13250	BFG01N6	BFG	BA01545708	1	3	01/02/2023 13:03	01/02/2023 13:33	Interna-Não programada-Meio ambiente-Vento	13800	3234	21602	1617,00

item	agente	mes_competencia	ano_competencia	codigoConjunto	alimentador	subestacao	numeroOrdemInterrupcao	codTipoInterrupcao	codMotivoExpurgo	dataHoraInicioInterrupcao	dataHoraRestabilizacao	fatoGerador	NívelTensao	qtdClientesAfetados	numConsumidoresConjunto	CHI
2779	39	2	2023	15501	PBU01P4	PBU	BA01545718	1	3	02/02/2023 08:20	02/02/2023 12:15	Interna-Não programada-Meio ambiente-Vento	13800	113	24085	441,74
2780	39	2	2023	13238	BLA01L4	BLA	BA01545756	1	3	02/02/2023 10:20	02/02/2023 18:01	Interna-Não programada-Meio ambiente-Vento	13800	5	21763	38,39
2781	39	2	2023	13238	BLA01L5	BLA	BA01545760	1	3	02/02/2023 10:20	02/02/2023 17:59	Interna-Não programada-Meio ambiente-Vento	13800	31	21763	237,06
2782	39	2	2023	13392	UMB01I2	UMB	BA01545764	1	3	02/02/2023 11:51	02/02/2023 14:17	Interna-Não programada-Meio ambiente-Vento	13800	18	12979	43,93
2783	39	2	2023	13238	BLA01L4	BLA	BA01545766	1	3	02/02/2023 10:41	02/02/2023 12:11	Interna-Não programada-Meio ambiente-Vento	13800	4	21763	5,99
2784	39	2	2023	13238	BLA01L5	BLA	BA01545766	1	3	02/02/2023 10:41	02/02/2023 12:11	Interna-Não programada-Meio ambiente-Vento	13800	5	21763	7,49
2785	39	2	2023	13302	INP01N5	INP	BA01545768	1	3	02/02/2023 10:39	02/02/2023 10:48	Interna-Não programada-Meio ambiente-Vento	13800	418	20604	62,35
2786	39	2	2023	13355	PCJ01P4	PCJ	BA01545774	1	3	02/02/2023 14:57	02/02/2023 15:40	Interna-Não programada-Meio ambiente-Vento	13800	58	47244	41,62
2787	39	2	2023	13251	BRT01C2	BRT	BA01545782	1	3	02/02/2023 13:07	02/02/2023 13:17	Interna-Não programada-Meio ambiente-Vento	13800	479	52195	77,70
2788	39	2	2023	13312	JGB01M4	JGB	BA01545794	1	3	02/02/2023 11:01	02/02/2023 11:11	Interna-Não programada-Meio ambiente-Vento	13800	1688	38031	301,03
2789	39	2	2023	13312	JGB01M4	JGB	BA01545794	1	3	02/02/2023 11:01	02/02/2023 11:15	Interna-Não programada-Meio ambiente-Vento	13800	1876	38031	435,65
2790	39	2	2023	13312	JGB01M4	JGB	BA01545794	1	3	02/02/2023 11:01	02/02/2023 11:21	Interna-Não programada-Meio ambiente-Vento	13800	416	38031	137,86
2791	39	2	2023	15504	INH01I4	INH	BA01545802	1	3	02/02/2023 11:13	02/02/2023 13:22	Interna-Não programada-Meio ambiente-Vento	13800	84	52180	180,25
2792	39	2	2023	13246	BLN01M4	BLN	BA01545818	1	3	02/02/2023 11:34	02/02/2023 11:39	Interna-Não programada-Meio ambiente-Vento	13800	194	22468	15,14
2793	39	2	2023	13246	BLN01M4	BLN	BA01545818	1	3	02/02/2023 11:34	02/02/2023 11:39	Interna-Não programada-Meio ambiente-Vento	13800	999	22468	83,53

item	agente	mes_competencia	ano_competencia	codigoConjunto	alimentador	subestacao	numeroOrdemInterrupcao	codTipo Interrupcao	codMotivo Expurgo	dataHorainicio Interrupcao	dataHora Restabilizacao	fato Gerador	Nível Tensao	qtdClientes Afetados	numConsumidores Conjunto	CHI
2794	39	2	2023	13246	BLN01M4	BLN	BA01545818	1	3	02/02/2023 11:34	02/02/2023 11:45	Interna-Não programada-Meio ambiente-Vento	13800	1103	22468	202,22
2795	39	2	2023	13246	BLN01M4	BLN	BA01545818	1	3	02/02/2023 11:34	02/02/2023 12:10	Interna-Não programada-Meio ambiente-Vento	13800	3211	22468	1928,38
2796	39	2	2023	13253	BVG01P1	BVG	BA01545824	1	3	02/02/2023 12:08	02/02/2023 17:00	Interna-Não programada-Meio ambiente-Vento	13800	38	24511	184,45
2797	39	2	2023	13238	AMT01P4	AMT	BA01545832	1	3	02/02/2023 12:29	02/02/2023 12:36	Interna-Não programada-Meio ambiente-Vento	13800	2237	21763	262,85
2798	39	2	2023	13285	GRJ01N3	GRJ	BA01545850	1	3	02/02/2023 12:57	02/02/2023 13:01	Interna-Não programada-Meio ambiente-Vento	13800	1381	34299	106,64
2799	39	2	2023	13246	BLN01M4	BLN	BA01545854	1	3	02/02/2023 13:07	02/02/2023 13:10	Interna-Não programada-Meio ambiente-Vento	13800	999	22468	59,66
2800	39	2	2023	13246	BLN01M4	BLN	BA01545854	1	3	02/02/2023 13:07	02/02/2023 13:13	Interna-Não programada-Meio ambiente-Vento	13800	1103	22468	115,81
2801	39	2	2023	13246	BLN01M4	BLN	BA01545854	1	3	02/02/2023 13:07	02/02/2023 13:26	Interna-Não programada-Meio ambiente-Vento	13800	3211	22468	1033,76
2802	39	2	2023	13390	TRR01P2	TRR	BA01545864	1	3	02/02/2023 13:30	02/02/2023 17:13	Interna-Não programada-Meio ambiente-Vento	13800	541	23873	2013,87
2803	39	2	2023	13312	JGB01M4	JGB	BA01545868	1	3	02/02/2023 13:37	02/02/2023 13:43	Interna-Não programada-Meio ambiente-Descarga Atmosférica	13800	1876	38031	196,98
2804	39	2	2023	13312	JGB01M4	JGB	BA01545868	1	3	02/02/2023 13:37	02/02/2023 13:52	Interna-Não programada-Meio ambiente-Descarga Atmosférica	13800	416	38031	101,92
2805	39	2	2023	13389	TME01P2	TME	BA01545888	1	3	02/02/2023 16:10	02/02/2023 18:02	Interna-Não programada-Meio ambiente-Vento	13800	11	13155	20,56
2806	39	2	2023	13358	PCU01L5	PCU	BA01545896	1	3	02/02/2023 14:37	02/02/2023 20:36	Interna-Não programada-Meio ambiente-Vento	13800	375	37370	2241,25
2807	39	2	2023	13356	PAP01F3	PAP	BA01545914	1	3	02/02/2023 09:01	02/02/2023 09:44	Interna-Não programada-Meio ambiente-Árvore ou Vegetação	13800	640	54105	465,24

item	agente	mes_competencia	ano_competencia	codigoConjunto	alimentador	subestacao	numeroOrdemInterrupcao	codTipoInterrupcao	codMotivoExpurgo	dataHorainicioInterrupcao	dataHoraRestabilizacao	fatoGerador	NívelTensao	qtdClientesAfetados	numConsumidoresConjunto	CHI
2808	39	2	2023	13356	PAP01F3	PAP	BA01545914	1	3	02/02/2023 09:01	02/02/2023 09:45	Interna-Não programada-Meio ambiente-Árvore ou Vegetação	13800	4770	54105	3509,93
2809	39	2	2023	13356	PAP01F3	PAP	BA01545914	1	3	02/02/2023 09:01	02/02/2023 09:56	Interna-Não programada-Meio ambiente-Árvore ou Vegetação	13800	956	54105	878,99
2810	39	2	2023	13356	PAP01F3	PAP	BA01545914	1	3	02/02/2023 09:01	02/02/2023 12:22	Interna-Não programada-Meio ambiente-Árvore ou Vegetação	13800	100	54105	335,31
2811	39	2	2023	15503	CRU01C2	CRU	BA01545918	1	3	02/02/2023 15:27	02/02/2023 16:15	Interna-Não programada-Meio ambiente-Vento	13800	382	22900	304,96
2812	39	2	2023	13260	CRC01C2	CRC	BA01545928	1	3	02/02/2023 15:42	02/02/2023 17:10	Interna-Não programada-Meio ambiente-Descarga Atmosférica	13800	180	17888	264,55
2813	39	2	2023	13260	CRC01C2	CRC	BA01545928	1	3	02/02/2023 15:42	02/02/2023 18:31	Interna-Não programada-Meio ambiente-Descarga Atmosférica	13800	155	17888	437,19
2814	39	2	2023	13260	CRC01C2	CRC	BA01545928	1	3	02/02/2023 15:42	02/02/2023 22:17	Interna-Não programada-Meio ambiente-Descarga Atmosférica	13800	71	17888	467,46
2815	39	2	2023	13260	CRC01C2	CRC	BA01545928	1	3	02/02/2023 15:42	02/02/2023 23:00	Interna-Não programada-Meio ambiente-Descarga Atmosférica	13800	37	17888	270,44
2816	39	2	2023	15503	CRU01C2	CRU	BA01545932	1	3	02/02/2023 15:50	02/02/2023 17:31	Interna-Não programada-Meio ambiente-Vento	13800	117	22900	197,50
2817	39	2	2023	15503	CRU01C2	CRU	BA01545932	1	3	02/02/2023 15:50	02/02/2023 18:03	Interna-Não programada-Meio ambiente-Vento	13800	348	22900	774,40
2818	39	2	2023	15503	CRU01C2	CRU	BA01545932	1	3	02/02/2023 18:19	03/02/2023 02:09	Interna-Não programada-Meio ambiente-Vento	13800	204	22900	1597,55
2819	39	2	2023	15503	CRU01C2	CRU	BA01545932	1	3	02/02/2023 18:19	03/02/2023 02:09	Interna-Não programada-Meio ambiente-Vento	13800	144	22900	1127,68
2820	39	2	2023	13330	MSP01P2	MSP	BA01545954	1	3	02/02/2023 16:07	02/02/2023 16:33	Interna-Não programada-Meio ambiente-Árvore ou Vegetação	13800	2596	34465	1144,40

item	agente	mes_competencia	ano_competencia	codigoConjunto	alimentador	subestacao	numeroOrdemInterrupcao	codTipoInterrupcao	codMotivoExpurgo	dataHorainicioInterrupcao	dataHoraRestabilizacao	fatoGerador	NívelTensao	qtdClientesAfetados	numConsumidoresConjunto	CHI
2821	39	2	2023	13330	MSP01P2	MSP	BA01545954	1	3	02/02/2023 16:22	02/02/2023 16:28	Interna-Não programada-Meio ambiente-Árvore ou Vegetação	13800	444	34465	43,41
2822	39	2	2023	13330	MSP01P2	MSP	BA01545954	1	3	02/02/2023 16:22	02/02/2023 19:21	Interna-Não programada-Meio ambiente-Árvore ou Vegetação	13800	36	34465	107,65
2823	39	2	2023	16557	IPU01L3	IPU	BA01545992	1	3	02/02/2023 16:43	02/02/2023 16:46	Interna-Não programada-Meio ambiente-Árvore ou Vegetação	13800	1018	24866	51,18
2824	39	2	2023	16557	IPU01L3	IPU	BA01545992	1	3	02/02/2023 16:43	02/02/2023 16:47	Interna-Não programada-Meio ambiente-Árvore ou Vegetação	13800	798	24866	56,97
2825	39	2	2023	16557	IPU01L3	IPU	BA01545992	1	3	02/02/2023 16:43	02/02/2023 16:48	Interna-Não programada-Meio ambiente-Árvore ou Vegetação	13800	581	24866	49,71
2826	39	2	2023	16557	IPU01L3	IPU	BA01545992	1	3	02/02/2023 16:43	02/02/2023 16:57	Interna-Não programada-Meio ambiente-Árvore ou Vegetação	13800	784	24866	183,59
2827	39	2	2023	16557	IPU01L3	IPU	BA01545992	1	3	02/02/2023 16:54	02/02/2023 16:58	Interna-Não programada-Meio ambiente-Árvore ou Vegetação	13800	798	24866	54,53
2828	39	2	2023	16557	IPU01L3	IPU	BA01545992	1	3	02/02/2023 16:54	02/02/2023 17:29	Interna-Não programada-Meio ambiente-Árvore ou Vegetação	13800	581	24866	338,11
2829	39	2	2023	16557	IPU01L3	IPU	BA01545992	1	3	02/02/2023 17:28	02/02/2023 18:09	Interna-Não programada-Meio ambiente-Árvore ou Vegetação	13800	431	24866	297,15
2830	39	2	2023	16557	IPU01L3	IPU	BA01545992	1	3	02/02/2023 17:28	02/02/2023 20:36	Interna-Não programada-Meio ambiente-Árvore ou Vegetação	13800	367	24866	1150,34
2831	39	2	2023	15503	CRU01C3	CRU	BA01545994	1	3	02/02/2023 16:42	02/02/2023 17:16	Interna-Não programada-Meio ambiente-Vento	13800	723	22900	408,29
2832	39	2	2023	15503	CRU01C3	CRU	BA01545994	1	3	02/02/2023 16:42	02/02/2023 17:21	Interna-Não programada-Meio ambiente-Vento	13800	341	22900	219,09

item	agente	mes_competencia	ano_competencia	codigoConjunto	alimentador	subestacao	numeroOrdemInterrupcao	codTipoInterrupcao	codMotivoExpurgo	dataHorainicioInterrupcao	dataHoraRestabilizacao	fatoGerador	NívelTensao	qtdClientesAfetados	numConsumidoresConjunto	CHI
2833	39	2	2023	15503	CRU01C3	CRU	BA01545994	1	3	02/02/2023 16:42	02/02/2023 18:44	Interna-Não programada-Meio ambiente-Vento	13800	2010	22900	4083,09
2834	39	2	2023	15503	CRU01C3	CRU	BA01545994	1	3	02/02/2023 16:42	02/02/2023 20:02	Interna-Não programada-Meio ambiente-Vento	13800	74	22900	246,17
2835	39	2	2023	15503	CRU01C3	CRU	BA01545994	1	3	02/02/2023 16:42	02/02/2023 20:03	Interna-Não programada-Meio ambiente-Vento	13800	1284	22900	4287,13
2836	39	2	2023	13236	AGF01S4	AGF	BA01546010	1	3	02/02/2023 16:06	02/02/2023 16:55	Interna-Não programada-Meio ambiente-Vento	13800	2578	57367	2116,11
2837	39	2	2023	13285	GRJ01N4	GRJ	BA01546040	1	3	02/02/2023 17:55	02/02/2023 19:42	Interna-Não programada-Meio ambiente-Descarga Atmosférica	13800	80	34299	142,02
2838	39	2	2023	13285	GRJ01N4	GRJ	BA01546040	1	3	02/02/2023 17:55	02/02/2023 20:55	Interna-Não programada-Meio ambiente-Descarga Atmosférica	13800	248	34299	742,07
2839	39	2	2023	13285	GRJ01N4	GRJ	BA01546040	1	3	02/02/2023 17:55	02/02/2023 21:51	Interna-Não programada-Meio ambiente-Descarga Atmosférica	13800	46	34299	180,63
2840	39	2	2023	13285	GRJ01N4	GRJ	BA01546040	1	3	02/02/2023 17:55	02/02/2023 22:02	Interna-Não programada-Meio ambiente-Descarga Atmosférica	13800	948	34299	3893,91
2841	39	2	2023	13285	GRJ01N4	GRJ	BA01546040	1	3	02/02/2023 17:55	02/02/2023 22:18	Interna-Não programada-Meio ambiente-Descarga Atmosférica	13800	392	34299	1719,25
2842	39	2	2023	15856	QXB01N5	QXB	BA01546056	1	3	02/02/2023 18:17	02/02/2023 19:09	Interna-Não programada-Meio ambiente-Descarga Atmosférica	13800	149	30824	127,93
2843	39	2	2023	15856	QXB01N5	QXB	BA01546056	1	3	02/02/2023 18:17	02/02/2023 19:39	Interna-Não programada-Meio ambiente-Descarga Atmosférica	13800	1515	30824	2064,61
2844	39	2	2023	15856	QXB01N5	QXB	BA01546056	1	3	02/02/2023 18:17	02/02/2023 22:09	Interna-Não programada-Meio ambiente-Descarga Atmosférica	13800	128	30824	494,36

item	agente	mes_competencia	ano_competencia	codigoConjunto	alimentador	subestacao	numeroOrdemInterrupcao	codTipoInterrupcao	codMotivoExpurgo	dataHorainicioInterrupcao	dataHoraRestabilizacao	fatoGerador	NívelTensao	qtdClientesAfetados	numConsumidoresConjunto	CHI
2845	39	2	2023	15856	QXB01N5	QXB	BA01546056	1	3	02/02/2023 18:17	02/02/2023 22:11	Interna-Não programada-Meio ambiente-Descarga Atmosférica	13800	1410	30824	5492,73
2846	39	2	2023	13369	QXD01P4	QXD	BA01546078	1	3	02/02/2023 18:17	02/02/2023 18:21	Interna-Não programada-Meio ambiente-Vento	13800	1992	47904	141,65
2847	39	2	2023	13369	QXD01P4	QXD	BA01546078	1	3	02/02/2023 18:17	02/02/2023 18:22	Interna-Não programada-Meio ambiente-Vento	13800	967	47904	81,12
2848	39	2	2023	13369	QXD01P4	QXD	BA01546078	1	3	02/02/2023 18:17	02/02/2023 18:23	Interna-Não programada-Meio ambiente-Vento	13800	1281	47904	137,71
2849	39	2	2023	13369	QXD01P4	QXD	BA01546078	1	3	02/02/2023 18:17	02/02/2023 18:25	Interna-Não programada-Meio ambiente-Vento	13800	944	47904	135,04
2850	39	2	2023	13369	QXD01P4	QXD	BA01546078	1	3	02/02/2023 18:17	02/02/2023 18:43	Interna-Não programada-Meio ambiente-Vento	13800	2217	47904	978,56
2851	39	2	2023	13369	QXD01P4	QXD	BA01546078	1	3	02/02/2023 18:17	02/02/2023 18:45	Interna-Não programada-Meio ambiente-Vento	13800	1611	47904	757,17
2852	39	2	2023	13369	QXD01P4	QXD	BA01546078	1	3	02/02/2023 18:42	02/02/2023 20:08	Interna-Não programada-Meio ambiente-Vento	13800	39	47904	56,16
2853	39	2	2023	13369	QXD01P4	QXD	BA01546078	1	3	02/02/2023 18:42	02/02/2023 21:37	Interna-Não programada-Meio ambiente-Vento	13800	928	47904	2701,00
2854	39	2	2023	15503	CRU01C3	CRU	BA01546128	1	3	02/02/2023 20:08	02/02/2023 20:11	Interna-Não programada-Meio ambiente-Vento	13800	1677	22900	96,43
2855	39	2	2023	13256	BRJ01S1	BRJ	BA01546152	1	3	02/02/2023 20:53	02/02/2023 21:53	Interna-Não programada-Meio ambiente-Árvore ou Vegetação	13800	443	43846	439,68
2856	39	2	2023	13256	BRJ01S1	BRJ	BA01546152	1	3	02/02/2023 20:53	02/02/2023 22:05	Interna-Não programada-Meio ambiente-Árvore ou Vegetação	13800	925	43846	1108,20
2857	39	2	2023	13256	BRJ01S1	BRJ	BA01546152	1	3	02/02/2023 20:53	02/02/2023 22:36	Interna-Não programada-Meio ambiente-Árvore ou Vegetação	13800	634	43846	1087,49
2858	39	2	2023	13256	BRJ01S1	BRJ	BA01546152	1	3	02/02/2023 20:53	03/02/2023 00:03	Interna-Não programada-Meio ambiente-Árvore ou Vegetação	13800	600	43846	1904,67

item	agente	mes_competencia	ano_competencia	codigoConjunto	alimentador	subestacao	numeroOrdemInterrupcao	codTipo Interrupcao	codMotivo Expurgo	dataHorInicio Interrupcao	dataHora Restabilizacao	fato Gerador	Nível Tensao	qtdClientes Afetados	numConsumidores Conjunto	CHI
2859	39	2	2023	13256	BRJ01S1	BRJ	BA01546152	1	3	02/02/2023 20:53	03/02/2023 01:27	Interna-Não programada-Meio ambiente-Árvore ou Vegetação	13800	126	43846	576,31
2860	39	2	2023	13394	UMR01M2	UMR	BA01546156	1	3	02/02/2023 21:14	02/02/2023 22:44	Interna-Não programada-Meio ambiente-Vento	13800	217	20437	326,34
2861	39	2	2023	13394	UMR01M2	UMR	BA01546156	1	3	02/02/2023 21:14	03/02/2023 01:30	Interna-Não programada-Meio ambiente-Vento	13800	190	20437	812,57
2862	39	2	2023	13394	UMR01M2	UMR	BA01546156	1	3	02/02/2023 21:14	03/02/2023 01:30	Interna-Não programada-Meio ambiente-Vento	13800	199	20437	851,06
2863	39	2	2023	13394	UMR01M2	UMR	BA01546156	1	3	02/02/2023 21:14	03/02/2023 01:36	Interna-Não programada-Meio ambiente-Vento	13800	17	20437	74,33
2864	39	2	2023	13394	UMR01M2	UMR	BA01546156	1	3	02/02/2023 21:14	03/02/2023 11:44	Interna-Não programada-Meio ambiente-Vento	13800	73	20437	1059,17
2865	39	2	2023	13394	UMR01M2	UMR	BA01546156	1	3	02/02/2023 23:35	03/02/2023 00:43	Interna-Não programada-Meio ambiente-Vento	13800	217	20437	245,75
2866	39	2	2023	13248	BBL01M4	BBL	BA01546170	1	3	02/02/2023 21:59	02/02/2023 23:00	Interna-Não programada-Meio ambiente-Árvore ou Vegetação	13800	207	39870	212,69
2867	39	2	2023	13248	BBL01M4	BBL	BA01546170	1	3	02/02/2023 21:59	02/02/2023 23:52	Interna-Não programada-Meio ambiente-Árvore ou Vegetação	13800	334	39870	628,94
2868	39	2	2023	13248	BBL01M4	BBL	BA01546170	1	3	02/02/2023 21:59	03/02/2023 01:01	Interna-Não programada-Meio ambiente-Árvore ou Vegetação	13800	551	39870	1671,52
2869	39	2	2023	13248	BBL01M4	BBL	BA01546170	1	3	02/02/2023 21:59	03/02/2023 10:10	Interna-Não programada-Meio ambiente-Árvore ou Vegetação	13800	38	39870	463,05
2870	39	2	2023	13273	CRT01M6	CRT	BA01546184	1	3	02/02/2023 22:14	02/02/2023 23:10	Interna-Não programada-Meio ambiente-Vento	13800	2614	66530	2429,57
2871	39	2	2023	13273	CRT01M6	CRT	BA01546184	1	3	02/02/2023 22:14	03/02/2023 00:00	Interna-Não programada-Meio ambiente-Vento	13800	2234	66530	3943,01

item	agente	mes_competencia	ano_competencia	codigoConjunto	alimentador	subestacao	numeroOrdemInterrupcao	codTipoInterrupcao	codMotivoExpurgo	dataHorainicioInterrupcao	dataHoraRestabilizacao	fatoGerador	NívelTensao	qtdClientesAfetados	numConsumidoresConjunto	CHI
2872	39	2	2023	13273	CRT01M1	CRT	BA01546200	1	3	02/02/2023 22:57	03/02/2023 01:46	Interna-Não programada-Meio ambiente-Descarga Atmosférica	13800	924	66530	2596,95
2873	39	2	2023	13273	CRT01M1	CRT	BA01546200	1	3	02/02/2023 22:57	03/02/2023 09:31	Interna-Não programada-Meio ambiente-Descarga Atmosférica	13800	4	66530	42,22
2874	39	2	2023	13273	CRT01M1	CRT	BA01546200	1	3	02/02/2023 22:57	03/02/2023 09:35	Interna-Não programada-Meio ambiente-Descarga Atmosférica	13800	502	66530	5335,28
2875	39	2	2023	15500	IBP01I4	IBP	BA01546208	1	3	02/02/2023 17:48	02/02/2023 19:13	Interna-Não programada-Meio ambiente-Vento	13800	377	26437	536,70
2876	39	2	2023	15500	IBP01I4	IBP	BA01546208	1	3	02/02/2023 17:48	02/02/2023 20:58	Interna-Não programada-Meio ambiente-Vento	13800	423	26437	1340,09
2877	39	2	2023	15500	IBP01I4	IBP	BA01546208	1	3	02/02/2023 17:48	02/02/2023 21:15	Interna-Não programada-Meio ambiente-Vento	13800	28	26437	96,72
2878	39	2	2023	13273	CRT01MA	CRT	BA01546242	1	3	03/02/2023 02:31	03/02/2023 04:05	Interna-Não programada-Meio ambiente-Descarga Atmosférica	13800	39	66530	60,92
2879	39	2	2023	13273	CRT01MA	CRT	BA01546242	1	3	03/02/2023 02:31	03/02/2023 04:36	Interna-Não programada-Meio ambiente-Descarga Atmosférica	13800	494	66530	1025,19
2880	39	2	2023	13273	CRT01MA	CRT	BA01546242	1	3	03/02/2023 02:31	03/02/2023 08:25	Interna-Não programada-Meio ambiente-Descarga Atmosférica	13800	1623	66530	9574,80
2881	39	2	2023	13273	CRT01MA	CRT	BA01546242	1	3	03/02/2023 02:31	03/02/2023 12:17	Interna-Não programada-Meio ambiente-Descarga Atmosférica	13800	30	66530	293,01
2882	39	2	2023	16559	SBQ01F2	SBQ	BA01546272	1	3	03/02/2023 04:39	03/02/2023 04:46	Interna-Não programada-Meio ambiente-Vento	13800	3026	13007	333,70
2883	39	2	2023	16559	SBQ01F2	SBQ	BA01546272	1	3	03/02/2023 04:39	03/02/2023 04:46	Interna-Não programada-Meio ambiente-Vento	13800	1371	13007	160,33
2884	39	2	2023	16559	SBQ01F2	SBQ	BA01546272	1	3	03/02/2023 04:39	03/02/2023 05:31	Interna-Não programada-Meio ambiente-Vento	13800	1032	13007	888,67

item	agente	mes_competencia	ano_competencia	codigoConjunto	alimentador	subestacao	numeroOrdemInterrupcao	codTipoInterrupcao	codMotivoExpurgo	dataHoraInicioInterrupcao	dataHoraRestabilizacao	fatoGerador	NívelTensao	qtdClientesAfetados	numConsumidoresConjunto	CHI
2885	39	2	2023	16559	SBQ01F2	SBQ	BA01546272	1	3	03/02/2023 04:39	03/02/2023 06:48	Interna-Não programada-Meio ambiente-Vento	13800	508	13007	1090,79
2886	39	2	2023	16559	SBQ01F2	SBQ	BA01546272	1	3	03/02/2023 04:39	03/02/2023 07:06	Interna-Não programada-Meio ambiente-Vento	13800	57	13007	139,71
2887	39	2	2023	16566	SBU01S7	SBU	BA01546302	1	3	03/02/2023 05:40	03/02/2023 15:19	Interna-Não programada-Meio ambiente-Vento	13800	36	58172	347,36
2888	39	2	2023	15848	JCS01P1	JCS	BA01546440	1	3	03/02/2023 10:51	03/02/2023 11:30	Interna-Não programada-Meio ambiente-Vento	13800	4581	16258	2994,19
2889	39	2	2023	13273	CRT01M9	CRT	BA01546482	1	3	03/02/2023 12:02	03/02/2023 12:13	Interna-Não programada-Meio ambiente-Vento	13800	3757	66530	671,04
2890	39	2	2023	16557	IPU01L3	IPU	BA01546498	1	3	03/02/2023 12:37	03/02/2023 18:01	Interna-Não programada-Meio ambiente-Vento	13800	367	24866	1982,72
2891	39	2	2023	13343	MNV01M4	MNV	BA01546554	1	3	03/02/2023 14:01	03/02/2023 22:35	Interna-Não programada-Meio ambiente-Vento	13800	15	34214	128,50
2892	39	2	2023	13343	MNV01M1	MNV	BA01546580	1	3	03/02/2023 16:12	03/02/2023 16:16	Interna-Não programada-Meio ambiente-Vento	13800	335	34214	22,15
2893	39	2	2023	13280	DIF01I4	DIF	BA01546688	1	3	03/02/2023 19:46	03/02/2023 20:12	Interna-Não programada-Meio ambiente-Vento	13800	2377	58975	1035,98
2894	39	2	2023	13280	DIF01I5	DIF	BA01546688	1	3	03/02/2023 19:46	03/02/2023 20:12	Interna-Não programada-Meio ambiente-Vento	13800	1954	58975	851,62
2895	39	2	2023	13280	DIF01I5	DIF	BA01546688	1	3	03/02/2023 19:46	03/02/2023 20:40	Interna-Não programada-Meio ambiente-Vento	13800	19	58975	17,14
2896	39	2	2023	13280	DIF01I5	DIF	BA01546688	1	3	03/02/2023 19:46	03/02/2023 21:02	Interna-Não programada-Meio ambiente-Vento	13800	397	58975	504,41
2897	39	2	2023	13282	DID01F2	DID	BA01546688	1	3	03/02/2023 19:46	04/02/2023 00:20	Interna-Não programada-Meio ambiente-Vento	13800	35	61481	159,98
2898	39	2	2023	13280	DIF01I5	DIF	BA01546688	1	3	03/02/2023 19:46	04/02/2023 00:20	Interna-Não programada-Meio ambiente-Vento	13800	117	58975	534,79
2899	39	2	2023	13286	GRM01M2	GRM	BA01546762	1	3	03/02/2023 19:50	03/02/2023 19:54	Interna-Não programada-Meio ambiente-Árvore ou Vegetação	13800	3703	20760	247,90

item	agente	mes_competencia	ano_competencia	codigoConjunto	alimentador	subestacao	numeroOrdemInterrupcao	codTipoInterrupcao	codMotivoExpurgo	dataHorainicioInterrupcao	dataHoraRestabilizacao	fatoGerador	NívelTensao	qtdClientesAfetados	numConsumidoresConjunto	CHI
2900	39	2	2023	13286	GRM01M2	GRM	BA01546762	1	3	03/02/2023 19:50	03/02/2023 21:02	Interna-Não programada-Meio ambiente-Árvore ou Vegetação	13800	174	20760	208,90
2901	39	2	2023	13251	BRT01C6	BRT	BA01546762	1	3	03/02/2023 20:06	03/02/2023 20:12	Interna-Não programada-Meio ambiente-Árvore ou Vegetação	13800	1607	52195	159,81
2902	39	2	2023	13286	GRM01M2	GRM	BA01546762	1	3	03/02/2023 20:06	03/02/2023 20:19	Interna-Não programada-Meio ambiente-Árvore ou Vegetação	13800	5059	20760	1079,25
2903	39	2	2023	13286	GRM01M2	GRM	BA01546762	1	3	03/02/2023 20:06	03/02/2023 20:30	Interna-Não programada-Meio ambiente-Árvore ou Vegetação	13800	3703	20760	1526,46
2904	39	2	2023	15500	IBP01I1	IBP	BA01550050	1	3	01/02/2023 14:06	01/02/2023 14:10	Interna-Não programada-Meio ambiente-Vento	69000	829	26437	52,73
2905	39	2	2023	15504	INH01I3	INH	BA01550050	1	3	01/02/2023 14:06	01/02/2023 14:17	Interna-Não programada-Meio ambiente-Vento	69000	2366	52180	400,25
2906	39	2	2023	15500	IBP01I5	IBP	BA01550050	1	3	01/02/2023 14:06	01/02/2023 14:19	Interna-Não programada-Meio ambiente-Vento	69000	1633	26437	338,39
2907	39	2	2023	15504	INH01I7	INH	BA01550050	1	3	01/02/2023 14:06	01/02/2023 14:22	Interna-Não programada-Meio ambiente-Vento	69000	4076	52180	1029,19
2908	39	2	2023	15504	INH01I6	INH	BA01550050	1	3	01/02/2023 14:06	01/02/2023 14:22	Interna-Não programada-Meio ambiente-Vento	69000	11633	52180	2937,33
2909	39	2	2023	15504	INH01I5	INH	BA01550050	1	3	01/02/2023 14:06	01/02/2023 14:22	Interna-Não programada-Meio ambiente-Vento	69000	2714	52180	685,29
2910	39	2	2023	15504	INH01I4	INH	BA01550050	1	3	01/02/2023 14:06	01/02/2023 14:22	Interna-Não programada-Meio ambiente-Vento	69000	11414	52180	2882,04
2911	39	2	2023	15504	INH01I3	INH	BA01550050	1	3	01/02/2023 14:06	01/02/2023 14:22	Interna-Não programada-Meio ambiente-Vento	69000	700	52180	176,75
2912	39	2	2023	15504	INH01I2	INH	BA01550050	1	3	01/02/2023 14:06	01/02/2023 14:22	Interna-Não programada-Meio ambiente-Vento	69000	9183	52180	2318,71
2913	39	2	2023	15537	MCB01M4	MCB	BA01550050	1	3	01/02/2023 14:06	01/02/2023 14:22	Interna-Não programada-Meio ambiente-Vento	69000	12470	26321	3148,68

item	agente	mes_competencia	ano_competencia	codigoConjunto	alimentador	subestacao	numeroOrdemInterrupcao	codTipoInterrupcao	codMotivoExpurgo	dataHoraInicioInterrupcao	dataHoraRestabilizacao	fatoGerador	NívelTensao	qtdClientesAfetados	numConsumidoresConjunto	CHI
2914	39	2	2023	15537	MCB01M3	MCB	BA01550050	1	3	01/02/2023 14:06	01/02/2023 14:22	Interna-Não programada-Meio ambiente-Vento	69000	6830	26321	1724,58
2915	39	2	2023	15537	MCB01M2	MCB	BA01550050	1	3	01/02/2023 14:06	01/02/2023 14:22	Interna-Não programada-Meio ambiente-Vento	69000	6654	26321	1680,14
2916	39	2	2023	15500	IBP01I5	IBP	BA01550050	1	3	01/02/2023 14:06	01/02/2023 14:22	Interna-Não programada-Meio ambiente-Vento	69000	2284	26437	576,71
2917	39	2	2023	15500	IBP01I4	IBP	BA01550050	1	3	01/02/2023 14:06	01/02/2023 14:22	Interna-Não programada-Meio ambiente-Vento	69000	9969	26437	2517,17
2918	39	2	2023	15500	IBP01I3	IBP	BA01550050	1	3	01/02/2023 14:06	01/02/2023 14:22	Interna-Não programada-Meio ambiente-Vento	69000	3637	26437	918,34
2919	39	2	2023	15500	IBP01I2	IBP	BA01550050	1	3	01/02/2023 14:06	01/02/2023 14:22	Interna-Não programada-Meio ambiente-Vento	69000	3736	26437	943,34
2920	39	2	2023	15500	IBP01I1	IBP	BA01550050	1	3	01/02/2023 14:06	01/02/2023 14:22	Interna-Não programada-Meio ambiente-Vento	69000	3618	26437	913,55
2921	39	1	2023	13291	ICH01I5	ICH	DT31743477	1	3	30/01/2023 11:13	30/01/2023 13:26	Interna-Não programada-Meio ambiente-Vento	13800	285	29572	631,99
2922	39	1	2023	15846	MGY01F7	MGY	DT31751625	1	3	31/01/2023 07:06	31/01/2023 13:20	Interna-Não programada-Meio ambiente-Vento	220	1	35741	6,23
2923	39	1	2023	13334	MSJ01M9	MSJ	DT31752887	1	3	31/01/2023 09:36	31/01/2023 10:35	Interna-Não programada-Meio ambiente-Vento	220	141	78091	140,96
2924	39	1	2023	16567	MRG01C8	MRG	DT31755129	1	3	31/01/2023 16:48	31/01/2023 18:30	Interna-Não programada-Meio ambiente-Vento	220	1	54472	1,71
2925	39	1	2023	13254	BJD01L6	BJD	DT31758523	1	3	31/01/2023 21:06	01/02/2023 01:08	Interna-Não programada-Meio ambiente-Vento	220	64	66871	257,49
2926	39	2	2023	13260	CRC01C1	CRC	DT31760249	1	3	01/02/2023 12:01	01/02/2023 14:45	Interna-Não programada-Meio ambiente-Vento	13800	1	17888	2,72
2927	39	2	2023	13356	PAP01F2	PAP	DT31760517	1	3	01/02/2023 14:45	01/02/2023 17:21	Interna-Não programada-Meio ambiente-Vento	220	71	54105	184,76
2928	39	2	2023	13312	JGB01M2	JGB	DT31765315	1	3	01/02/2023 15:28	01/02/2023 19:58	Interna-Não programada-Meio ambiente-Vento	220	8	38031	36,03

item	agente	mes_competencia	ano_competencia	codigoConjunto	alimentador	subestacao	numeroOrdemInterrupcao	codTipo Interrupcao	codMotivo Expurgo	dataHorainicio Interrupcao	dataHora Restabilizacao	fato Gerador	Nível Tensao	qtdClientes Afetados	numConsumidores Conjunto	CHI
2929	39	2	2023	15846	MGY01F6	MGY	DT31771249	1	3	02/02/2023 12:38	02/02/2023 15:35	Interna-Não programada-Meio ambiente-Vento	220	11	35631	32,58
2930	39	2	2023	13234	ACR01P1	ACR	DT31816183	1	3	01/02/2023 15:02	01/02/2023 16:50	Interna-Não programada-Meio ambiente-Vento	220	29	28875	52,20
2931	39	2	2023	13263	CCA01C8	CCA	DT31816439	1	3	02/02/2023 01:53	02/02/2023 04:25	Interna-Não programada-Meio ambiente-Vento	13800	46	73775	116,38
2932	39	2	2023	13390	TRR01P1	TRR	DT31816801	1	3	01/02/2023 06:50	01/02/2023 09:07	Interna-Não programada-Meio ambiente-Vento	13800	142	23873	324,23
2933	39	2	2023	13262	CSL01C7	CSL	DT31817215	1	3	01/02/2023 13:46	01/02/2023 18:17	Interna-Não programada-Meio ambiente-Vento	13800	63	48414	284,80
2934	39	2	2023	13263	CCA01C6	CCA	DT31830533	1	3	01/02/2023 09:28	01/02/2023 11:39	Interna-Não programada-Meio ambiente-Vento	220	354	73775	773,29

ANEXO II - Laudo meteorológico

**Laudo das Condições Atmosféricas para o Evento
de 30/01/2023 a 03/02/2023 na Área de Atuação
da ENEL-CE**



SUMÁRIO

- 1. DESCRIÇÃO**
- 2. ABRANGÊNCIA E DURAÇÃO**
- 3. CLASSIFICAÇÃO COBRADE**
- 4. EVIDÊNCIAS ENCONTRADAS NA MÍDIA**
- 5. CONCLUSÃO**
- 6. REFERÊNCIAS**
- 7. RESPONSABILIDADES**

1. DESCRIÇÃO

O evento que ocorreu na área de atuação da Enel/CE no período de 30/01 a 03/02/2023 foi causado por uma banda convectiva atuando no estado do Ceará. O sistema pode se ver visto na imagem no infravermelho com realce do satélite GOES-16 na Figura 1.



Figura 1 - Imagem de satélite no infravermelho com realce do satélite GOES-16 às 21:00 UT do dia 30/01/2023. As cores indicam diferentes temperaturas dos topos das nuvens.

Diferentes cores na imagem nas Figuras 1 referem-se a diferentes temperaturas de topo das nuvens, conforme indicado na figura, e equivalem a diferentes altitudes. Quanto menor a temperatura de topo, isto é, mais negativa, mais alta é o topo da nuvem.

Na região, durante o período deste relatório, a tempestade atingiu temperaturas de topo inferiores a -60°C equivalente à altura de 15 km.

2. ABRANGÊNCIA

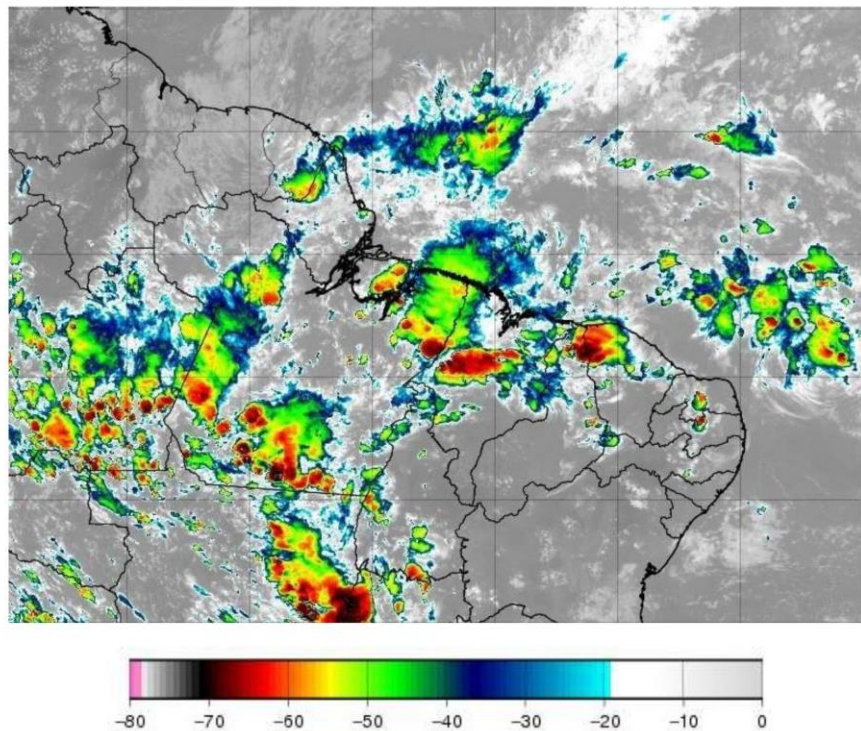
A abrangência da tempestade pode ser avaliada pela ocorrência de descargas atmosféricas (Figura 2), chuvas (Figura 3) e rajadas de vento (Figura 4).

Mapa de Descargas Atmosféricas
2023-01-30

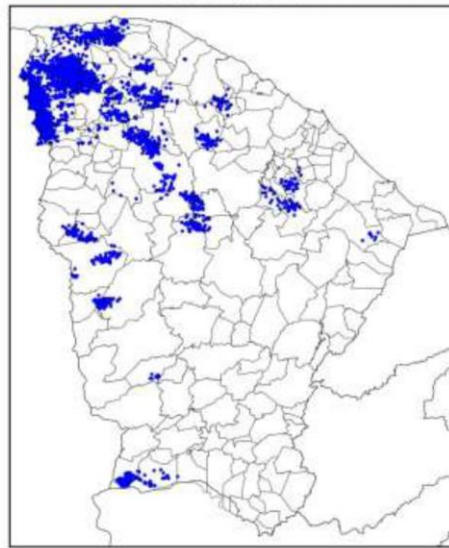

(a)

Mapa de Descargas Atmosféricas
2023-01-31

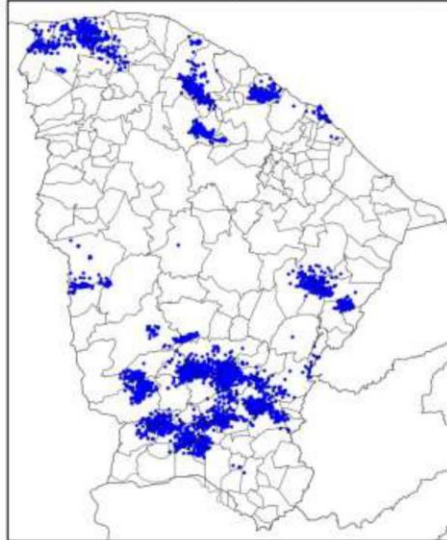

(b)

Mapa de Descargas Atmosféricas
2023-02-01

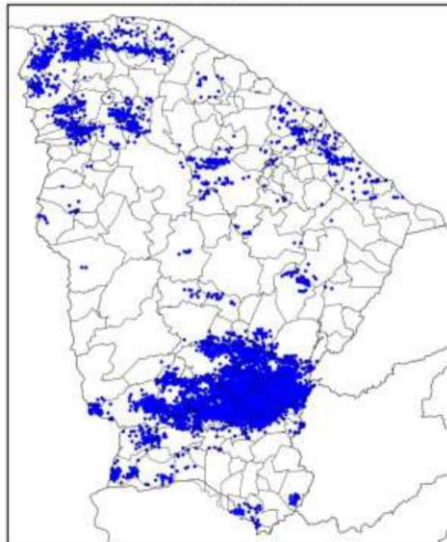

(c)

Mapa de Descargas Atmosféricas
2023-02-02

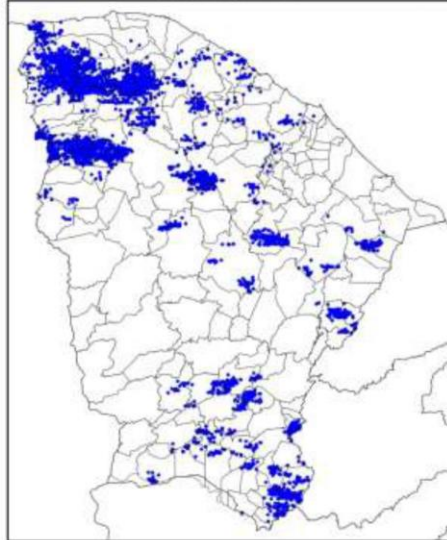

(d)

Mapa de Descargas Atmosféricas
2023-02-03

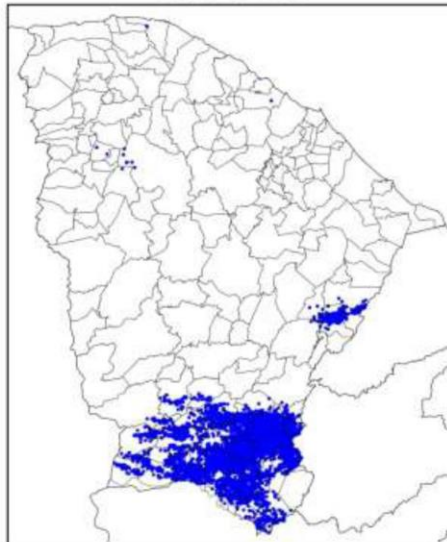

(e)

Figura 2 – Mapa de descargas atmosféricas para os dias: (a) 30/01; (b) 31/01; (c) 01/02; (d) 02/02; e (e) 03/02.

Mapa de Precipitação
2023-01-30

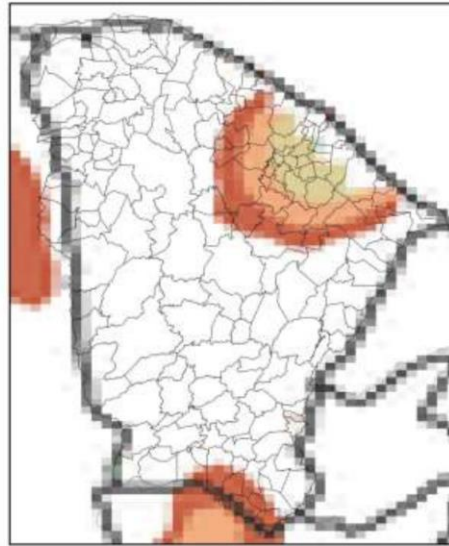

(a)

Mapa de Precipitação
2023-01-31

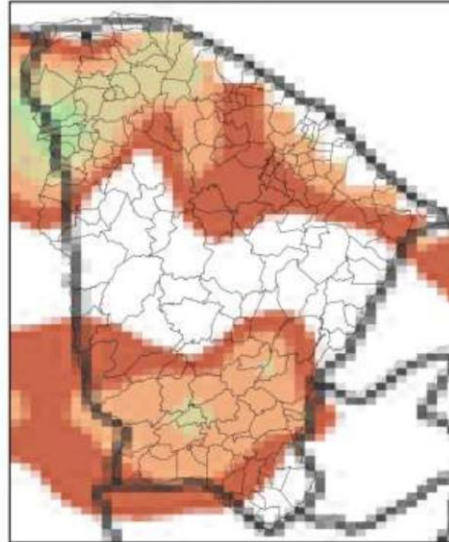

(b)

Mapa de Precipitação
2023-02-01

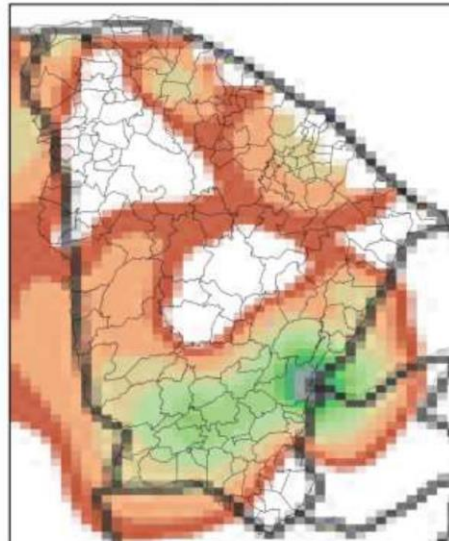

(c)

Mapa de Precipitação
2023-02-02

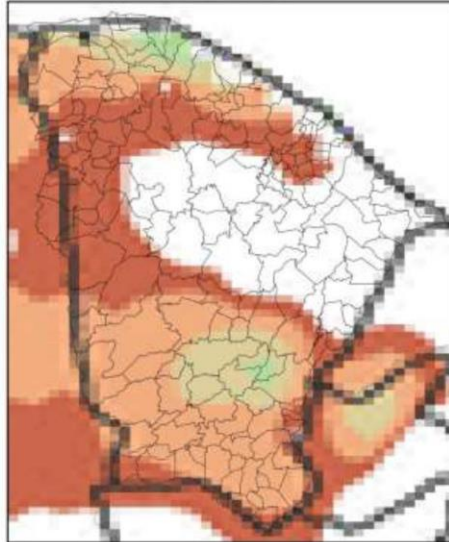

(d)

Mapa de Precipitação
2023-02-03

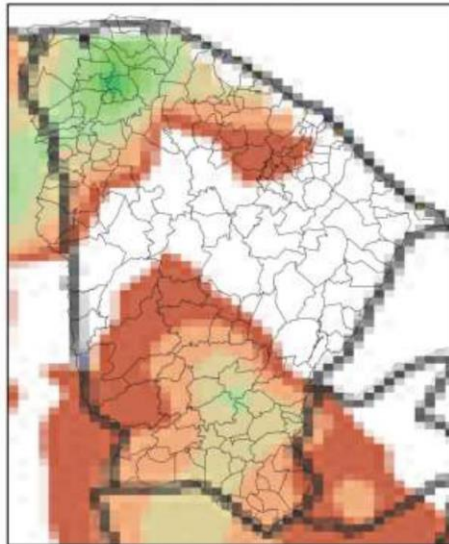

(e)

Precip. Observada



Figura 3 – Mapas de precipitação para os dias: (a) 30/01; (b) 31/01; (c) 01/02; (d) 02/02; e (e) 03/02.

Mapa de Rajada Máxima
2023-01-30

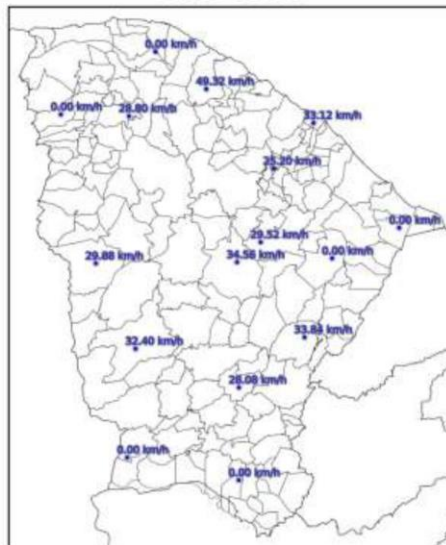

(a)

Mapa de Rajada Máxima
2023-01-31

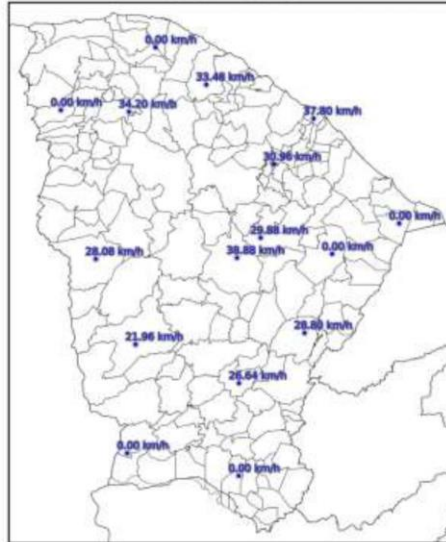

(b)

Mapa de Rajada Máxima
2023-02-01

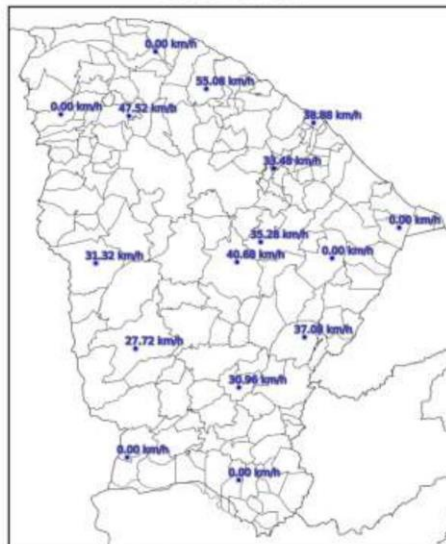

(c)

Mapa de Rajada Máxima
2023-02-02

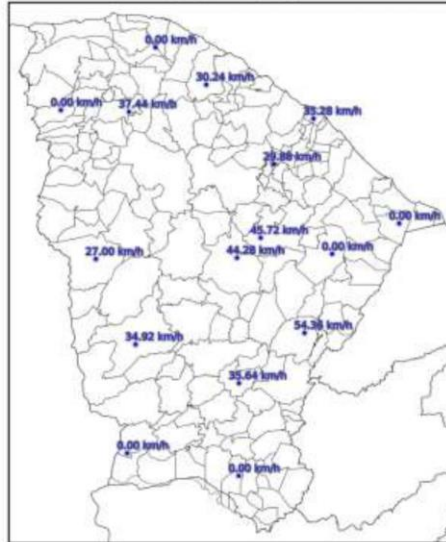

(d)

Mapa de Rajada Máxima
2023-02-03

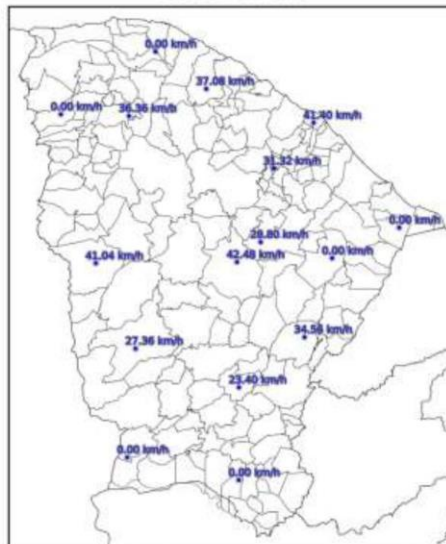

(e)

Figura 4 – Mapa de rajadas para os dias: (a) 30/01; (b) 31/01; (c) 01/02; (d) 02/02; e (e) 03/02 (horários em UT).

3. CLASSIFICAÇÃO COBRADE

De modo a verificar as condições atmosféricas associadas ao evento se enquadra em uma situação de emergência em conformidade com disposto no Anexo I da Instrução Normativa nº 01, de 24 de agosto de 2012 do Ministério da Integração Nacional referente à **Codificação Brasileira de Desastres – COBRADE** deve-se procurar descrever o evento como fazendo parte de um ou mais Subtipos preconizados como uma Interrupção em Situação de Emergência pela COBRADE e demonstrar sua intensidade condizente com uma situação de emergência conforme descrito na Instrução Normativa. A COBRADE divide os desastres naturais em cinco Grupos, treze Subgrupos, vinte e quatro Tipos e vinte e três Subtipos. Dentro desta classificação e no contexto deste relatório, encontra-se o Grupo Desastres Meteorológicos que em seu item 1.3.1.2 contempla o Subgrupo Sistemas de Grande Escala/Escala Regional acompanhado de grande ocorrência de descargas e fortes ventos.

O enquadramento leva em conta as pesquisas realizadas pelo Grupo de Eletricidade Atmosférica (ELAT) do Instituto Nacional de Pesquisas Espaciais (INPE), pela National Weather Service (National Weather Service, 2015), bem como escalas de precipitação e de ventos (Vulnerabilidades das Megacidades Brasileiras às Mudanças Climáticas, 2013; Byers, 1944).

A partir dos dados de satélite, rede de detecção de descargas atmosféricas BrasilDAT Dataset (Pinto and Pinto, 2018) e dados de estações meteorológicas, as seguintes observações foram obtidas:

1. As imagens de satélite mostram o topo da tempestade atingindo a altura de 15 km no estado do Ceará. Sabe-se que quanto mais alto a altura do topo da tempestade mais severa ela tende a ser.
2. Foram registrados rajadas de vento de até 56 km/h em diversos municípios da região. Com base na Escala de Beaufort, que classifica a intensidade dos ventos tendo em conta a sua velocidade, estes valores são considerados vento forte, capaz de derrubar árvores sobre a rede elétrica.
3. Foram registradas chuvas fortes até 120 mm.
4. A atividade elétrica da tempestade foi muito alta com 49.144 descargas registradas na área de atuação da Enel/CE.
5. O Índice de severidade da tempestade em termos de sua atividade elétrica total, envolvendo tanto as descargas para o solo como as descargas dentro da tempestade atingiu o valor máximo igual a 5 (a escala de severidade vai de 1 a 5) correspondente a tempestade intensa.

4. EVIDÊNCIAS ENCONTRADAS NA MÍDIA

Foram encontradas evidências na mídia de chuvas e rajadas de vento no estado do Ceará no período, conforme mostrado na Figura 5.



Figura 5 – Evidências de tempestade no período no estado do Ceará [4].

5. CONCLUSÃO

Os dados e informações constantes neste relatório demonstram claramente a ocorrência de um evento atípico com ventos fortes, atividade de descargas alta e chuvas fortes durante o evento. Os detalhes do evento por regional (Figura 6) são mostrados na Tabela 1.



Figura 6 – Mapa das regionais.

Tabela 1 – Detalhes do Evento de 30/01/2023 a 03/02/2023.

Número/Código Evento	2023-004/ENEL CE
Número/Código do Laudo	004/ENEL CE
Descrição	Banda de Nebulosidade
Código COBRADE	1.3.1.2.0 (Sistemas de Grande Escala/Escala Regional)
Abrangência (Regional)	Duração (Data/Horário BRT de Início e Término)
Sul	08h00min 30/01 - 23h00min 03/02
Centro sul	01h00min 30/01 - 22h00min 03/02
Leste	06h00min 30/01 - 23h00min 03/02
Centro norte	01h00min 30/01 - 23h00min 03/02
Fortaleza	01h00min 30/01 - 13h00min 03/02
Metropolitana	03h00min 30/01 - 22h00min 03/02
Atlântico	01h00min 30/01 - 22h00min 03/02
Norte	06h00min 30/01 - 23h00min 03/02

6. REFERÊNCIAS

- [1] Byers, H. R., General Meteorology, 83–85, 1944.
- [2] National Weather Service, Governo dos Estados Unidos. Disponível em: <<http://www.weather.gov>>. Acesso em: 08/05/2016.
- [3] Pinto Jr., O., Pinto, I.R.C.A., BrasilDATDataset: combining data from different lightning locating systems to obtain more precise lightning information, 25th Proceedings of the International Lightning Detection Conference (ILDC), Florida, US, March 2018.
- [4] G1 em: <https://g1.globo.com/ce/ceara/noticia/2023/01/31/adolescente-e-atingido-por-raio-dentro-de-casa-em-crateus.ghtml>

7. RESPONSABILIDADES

Este relatório foi elaborado sobre a responsabilidade técnica do Dr. Osmar Pinto Junior, pesquisador sênior e coordenador do Grupo de Eletricidade Atmosférica (ELAT) do Instituto Nacional de Pesquisas Espaciais (INPE).



Dr. Osmar Pinto Junior
Consultor Técnico
CREA 5061488869